საქართველოს შინაგან საქმეთა სამინისტროს
საპატრულო პოლიციის დეპარტამენტი

MINISTRY OF INTERNAL AFFAIRS OF GEORGIA
PATROL POLICE DEPARTMENT

16/04/2025

MIA 5 25 01153166

მოქალაქე მამუკა ხარაზიშვილს
ქ. ხაშური ს. დიდი ფლევი
ასლი: შსს საპატრულო პოლიციის დეპარტამენტის
ქ. თბილისის მთავარ სამმართველოს

შსს საპატრულო პოლიციის დეპარტამენტში განხილულ იქნა თქვენი განცხადება, რომელშიც ითხოვთ, ქალაქ თბილისში, ა.თვალჭრელიძის ქ.27-ს მიმდებარედ არსებულ მიწის ნაკვეთზე (ს/კ: 01.19.18.007.029) შესასვლელ-გამოსასვლელი გზის, კაპიტალური ღობის მოწყობის საგზაო მოძრაობის ორგანიზაციის წარმოდგენილი დროებითი და მუდმივი სქემების შეთანხმებას.

ვითვალისწინებთ რა, ს.ს.ი.პ. ტრანსპორტისა და ურბანული განვითარების სააგენტოს (11/04/2025 :16-0125101839)(13/03/2025 :16-01250581726) თანხმობას შსს საპატრულო პოლიციის დეპარტამენტი ითანხმებს (საგზაო მოძრაობის უსაფრთხოების კუთხით) წარმოდგენილ დროებითი და მუდმივი მოძრაობის ორგანიზაციის სქემებს და არ არის წინააღმდეგი განახორციელოთ აღნიშნული სამუშაოები შემდეგი პირობების დაცვით:
სამშენებლო ობიექტზე მისასვლელი გზა (სამუშაოების განხორციელების პროცესში) აღიჭურვოს მოძრაობის რეგულირების ტექნიკური საშუალებებით შეთანხმებული სქემების შესაბამისად, ხოლო მიმდებარე ტერიტორიაზე არსებულ მოძრაობის ორგანიზების ტექნიკურ საშუალებებს გაუკეთდეს დროებით დემონტაჟი ან შეიფუთოს;

- საგზაო მოძრაობის რეგულირებისთვის და ფეხით მოსიარულეთა უსაფრთხო გადაადგილების მიზნით სამუშაოების მწარმოებლის მიერ გამოყოფილ იქნეს სპეც. ტანსაცმლით და ალმით აღჭურვილი საჭირო რაოდენობის თანამშრომელი;
- საგზაო მოძრაობის ორგანიზების სქემები შეთანხმებულია იმ პირობით, რომ სამშენებლო ტექნიკა იმოძრავებს მოქმედი სამართლებრივი დადგენილი წესით.
- დაცული იქნას გზის სავალი ნაწილის სისუფთავე, არ დაუშვათ სამშენებლო მასალისა და ტექნიკის გზის სავალ ნაწილზე განთავსება;
- სამუშაოების დასრულებისთანავე ფეხით მოსიარულეთა ბილიკი მოყვანილ იქნას არსებული სტანდარტის შესაბამისად, დროებითი მოძრაობის რეგულირების ტექნიკურ საშუალებებს გაუკეთდეს დემონტაჟი და მიმდებარე ტერიტორია აღიჭურვოს მოძრაობის რეგულირების ტექნიკური საშუალებებით შეთანხმებული საგზაო მოძრაობის ორგანიზაციის სქემების შესაბამისად;

0190, თბილისი, ნოე რამიშვილის ქ. №38
№38, Noe Ramishvili St. 0190, Tbilisi, Georgia
ტელ./Tel.: (+995 032) 2 41 42 42
ფაქსი/Fax: (+995 032) 2 41 85 02
E-mail: patrolinfo@mia.gov.ge

- სამუშაოების დაწყების შესახებ წინასწარ ეცნობოს ქ. თბილისის მუნიციპალიტეტის მერიის სსიპ ქონების მართვის სააგენტოს და შსს საპატრულო პოლიციის დეპარტამენტის სამორიგეო ნაწილს (241–85–04; 241–85–05).

მეორე ადრესატს: გთხოვთ, უზრუნველყოთ კონტროლის დაწესება წერილში მითითებულ პირობების შესრულებაზე და მოძრაობის რეგულირების ტექნიკური საშუალებების განთავსების მდგომარეობაზე. შეუსრულებლობის შემთხვევაში გაატარეთ ზომები საქართველოს ადმინისტრაციულ სამართალდარღვევათა კოდექსის 134 მუხლით გათვალისწინებული მოთხოვნების შესაბამისად.

დანართი: სქემა 1 ფაილად

პატივისცემით,

საპატრულო პოლიციის დეპარტამენტი /
საორგანიზაციო სამმართველო / საგზაო მოძრაობის
ზედამხედველობის განყოფილება
განყოფილების უფროსი
ბარბაქაძე დავით





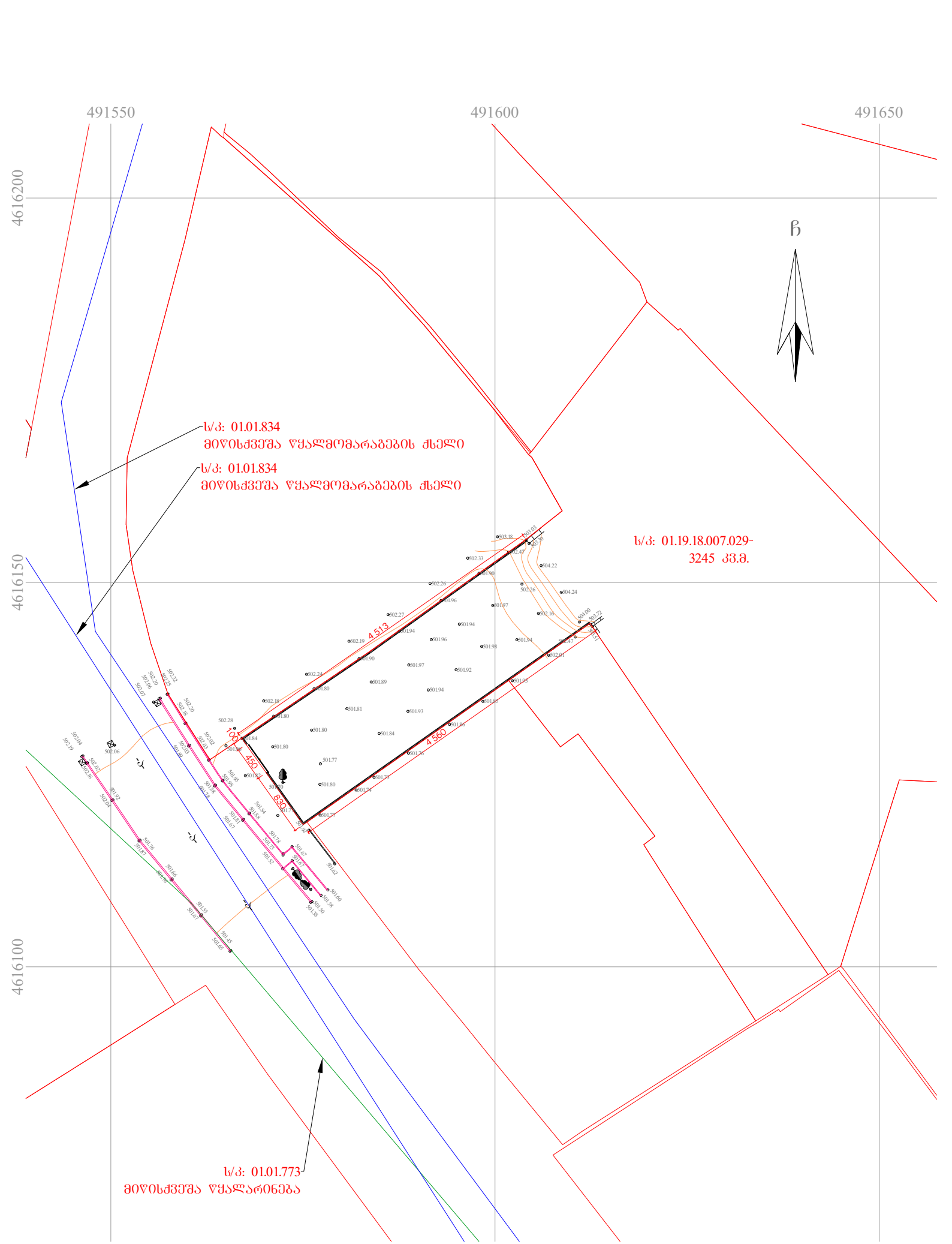
491550
491600
491650
4616200
4616150
4616100
ჩ
ს/კ: 01.01.834
მიწისძვეშა წყალმომარაგების ქსელი
ს/კ: 01.01.834
მიწისძვეშა წყალმომარაგების ქსელი
ს/კ: 01.19.18.007.029-
3245 კვ.მ.
4 513
4 560
105
450
630
ს/კ: 01.01.773
მიწისძვეშა წყალარინება

სსიპ სამოქალაქო ავიაციის სააგენტო

I ხეივნის ქუჩის დასაწყისი
0114 თბილისი, საქართველო
+995 32 2 948 014
office@gcaa.ge

07 მარტი 2025

N 05/787

შპს „ქართული ცემენტი“-ს
დირექტორს ბატონ დ.ჯუღაშვილს
ელ-ფოსტა: wallarchitecture@gmail.com

ასლი: შპს „ტავ ურბან საქართველოს“-ს

თქვენი, 2025 წლის 5 მარტის განცხადების (რეგ.№924/01 04.03.2025) პასუხად, რომელიც ეხება თბილისის საერთაშორისო აეროპორტის აეროდრომის დაცვის არეში (შიდა ჰორიზონტალური და კონუსური ზედაპირის ფარგლებში) მდებარე მიწის ნაკვეთზე, საკადასტრო კოდით 01.19.18.007.029 ღობის მშენებლობას, გაცნობებთ, რომ აღნიშნულ მიწის ნაკვეთზე, საქართველოს მთავრობის, 2024 წლის 6 მარტის #73 დადგენილების - „აეროდრომისა და ვერტოდრომის დაცვის არის დადგენისა და ამ არეში საავიაციო დაბრკოლების შემქმნელი შენობა-ნაგებობის მშენებლობის, აგრეთვე აღნიშნული შენობა-ნაგებობის ექსპლუატაციის, შეზღუდვისა და ნიშანდების წესი“-ს 23-ე მუხლის მე-3 პუნქტის შესაბამისად, მიწის დონიდან დასაშვებია იმ შენობა-ნაგებობების მშენებლობა, რომლის სიმაღლე, არ აღემატება 15 მეტრს.

პატივისცემით,

გივი დავითაშვილი

დირექტორი

ხელმძღვანელობა

ქალაქ თბილისის მუნიციპალიტეტის საჯარო სამართლის იურიდიული პირი – ქალაქ თბილისის მუნიციპალიტეტის ტრანსპორტისა და ურბანული განვითარების სააგენტო

წერილის ნომერი: **16-0125101839**
გაცემის თარიღი: **11/04/2025**

ადრესატი: მამუკა ხარაზიშვილი
პირადი ნომერი: 57001027837
მისამართი: ხაშური ს. დიდი ფლევი

„ქალაქ თბილისის მუნიციპალიტეტის საჯარო სამართლის იურიდიული პირის – ქალაქ თბილისის მუნიციპალიტეტის ტრანსპორტისა და ურბანული განვითარების სააგენტოს დაფუძნებისა და დებულების დამტკიცების შესახებ“ ქალაქ თბილისის მუნიციპალიტეტის საკრებულოს 2020 წლის 24 იანვრის №52-1 დადგენილებით მინიჭებული უფლებამოსილების ფარგლებში და ,,ცალკეული ხაზობრივი ნაგებობების განთავსებაზე თანხმობის გაცემის, აღნიშნული სამუშაოების საგზაო მოძრაობის ორგანიზების სქემით ან სქემის გარეშე წარმოების წესის დამტკიცების შესახებ“ ქალაქ თბილისის მუნიციპალიტეტის საკრებულოს 2024 წლის 22 ნოემბრის №46-87 დადგენილების შესაბამისად, გაცნობებთ:

1. დაკმაყოფილდეს განმცხადებლის წერილობითი თხოვნა და მიეცეს თანხმობა განახორციელოს წყნეთის ა.თვალჭრელიძის ქ.27-ს მიმდებარედ, ქალაქ თბილისის მუნიციპალიტეტის ტერიტორიაზე შესასვლელის მოწყობა, დანართში მოხიშნულ სავარაუდო მონაკვეთზე, შეთანხმებული საგზაო მოძრაობის ორგანიზების სქემის შესაბამისად, უსაფრთხოების და ტექნიკური ნორმების სრული დაცვით, ტერიტორიაზე განთავსებული მწვანე ნარგავებისა და ხაზობრივი ნაგებობების დაუზიანებლად. სამუშაოების დასრულებისთანავე მუნიციპალიტეტის ტერიტორია მოყვანილ იქნას პირვანდელ მდგომარეობაში.

2. სამუშაოების წარმოება განხორციელდეს შეთანხმებული პროექტის მიხედვით, ,,ცალკეული ხაზობრივი ნაგებობების განთავსებაზე თანხმობის გაცემის, აღნიშნული სამუშაოების საგზაო მოძრაობის ორგანიზების სქემით ან სქემის გარეშე წარმოების წესის დამტკიცების შესახებ“ ქალაქ თბილისის მუნიციპალიტეტის საკრებულოს 2024 წლის 22 ნოემბრის №46-87 დადგენილებით დამტკიცებული წესის და საქართველოში მოქმედი სამართლებრივი აქტების შესაბამისად.

3. საგზაო მოძრაობის ორგანიზების სქემები შეთანხმებულია იმ პირობით, რომ სამშენებლო ტექნიკა იმოძრავებს მოქმედი სამართლებრივი დადგენილი წესით.

სამუშაოების მიმდინარეობის პერიოდში, საგზაო მოძრაობის ორგანიზების დროებითი სქემის მიხედვით გათვალისწინებული საგზაო ნიშნები უნდა განთავსდეს მოძრავ დგარზე, რათა არ დაზიანდეს მიმდებარე ტერიტორიაზე არსებული ინფრასტრუქტურა. ამასთან, განსათავსებელი დროებითი საგზაო ნიშნები დამზადებული უნდა იყოს საქართველოში მოქმედი კანონმდებლობით გათვალისწინებული სტანდარტების შესაბამისად.

იმ შემთხვევაში, თუ სამუშაოებისათვის საჭირო დროებითი და არსებული საგზაო ნიშნები ეწინააღმდეგება/ხელს უშლის ერთმანეთს, საჭიროა უკვე არსებული საგზაო ნიშნები შეიფუთოს, ხოლო სამუშაოს დასრულებისთანავე დემონტაჟი უნდა გაუკეთდეს დროებით დამონტაჟებულ საგზაო მოძრაობის ორგანიზების ტექნიკურ საშუალებებს და ქუჩის სავალი ნაწილი (ყველა შეფუთული ნიშნის ჩათვლით) მოყვანილი იქნას პირვანდელ მდგომარეობაში.

დამატებით გაცნობებთ, რომ თუ მშენებლობის პერიოდში, საპროექტო ტერიტორიის მიმდებარედ, ხორციელდება სხვა სამშენებლო სამუშაოები და დროებითი საგზაო ნიშნები, რომლებიც განთავსებულია სხვა, ნებართვის მქონე, შემსრულებელი კომპანიის მიერ და კვეთს/ეწინააღმდეგება თქვენს მიერ დასამონტაჟებელ საგზაო ნიშნებს, დროებითი საგზაო ნიშნები დაიტანოთ საჭიროებისამებრ და აუცილებლობის შემთხვევაში, სამუშაოები განახორციელოთ უკვე განთავსებული დროებითი საგზაო ნიშნების გამოყენებით. ხოლო, სხვა შემსრულებლის მიერ, სამუშაოების დასრულებისა და ნიშნების დემონტაჟის შემთხვევაში, უზრუნველყოთ თქვენი საგზაო ნიშნების სრულად მონტაჟი, მოცემული პირობების შესაბამისად.

საგზაო მოძრაობის ორგანიზების სქემის ცვლილება საჭიროებს შეთანხმებას სააგენტოსთან.

ასევე გაცნობებთ, რომ საჭიროების შემთხვევაში, სსიპ ტრანსპორტისა და ურბანული განვითარების

სააგენტო იტოვებს უფლებამოსილებას, მოითხოვოს სამუშაოების პერიოდში არსებული სიტუაციის საგზაო მოძრაობის ორგანიზების სქემის ალტერნატიული ვარიანტის წარმოდგენა.

4. სამუშაოების დაწყებამდე, განმცხადებელმა უზრუნველყოს სსიპ ქალაქ თბილისის მუნიციპალიტეტის ტრანსპორტისა და ურბანული განვითარების სააგენტოს გადაწყვეტილების და შეთანხმებული საგზაო მოძრაობის ორგანიზების სქემის წარდგენა ქ. თბილისის საპატრულო პოლიციის დეპარტამენტში, შესათანხმებლად. საგზაო მოძრაობის ორგანიზების დროებითი სქემა ძალაშია დაინტერესებული პირის მიერ სხვა ადმინისტრაციულ ორგანოსთან/ორგანოებთან შეთანხმების შემდგომ. იმ შემთხვევაში, თუ სააგენტოსთან შეთანხმებული საგზაო მოძრაობის ორგანიზების დროებითი სქემის პირობ(ებ)ი შეიცვლება სხვა ადმინისტრაციული ორგანო(ებ)ის მიერ, დაინტერესებული პირი ვალდებულია სააგენტოს მიმართოს შეცვლილი პირობ(ებ)ით საგზაო მოძრაობის ორგანიზების დროებითი სქემის შეთანხმების მოთხოვნით, წინააღმდეგ შემთხვევაში საგზაო მოძრაობის ორგანიზების დროებითი სქემა შეთანხმებულად არ ჩაითვლება.

5. თანხმობით გათვალისწინებული სამუშაოების წარმოებისას განსაზღვრული პირობების შეუსრულებლობა გამოიწვევს საქართველოს ადმინისტრაციულ სამართალდარღვევათა კოდექსით გათვალისწინებულ პასუხისმგებლობას.

6. აქტი ძალაშია მისი გაცნობიდან 30 (ოცდაათი) კალენდარული დღის ვადით.

დანართი: 3 (სამი) ფურცელი

(ელექტრონული ფორმით გაცემული აქტის გაცნობისთვის დაინტერესებულ მხარეს განესაზღვრება ვადა - სააგენტოს მიერ აქტის გამოცემიდან 30 (ოცდაათი) კალენდარული დღის ოდენობით. თუ აღნიშნულ ვადაში დაინტერესებული პირი აქტს არ გაეცნობა აქტი ითვლება ძალადაკარგულად.)

გადაწყვეტილების გასაჩივრება, კანონმდებლობით დადგენილი წესით, დაინტერესებული მხარის მიერ, შესაძლებელია ამ გადაწყვეტილების გაცნობიდან ერთი თვის ვადაში ქალაქ თბილისის მუნიციპალიტეტის მერთან (მისამართი: ჟ. შარტავას ქუჩა N7)

მამუკა მუმლაძე

გამოყენებულია კვალიფიციური ელექტრონული ხელმოწერა/ ელექტრონული შტამპი



ქალაქ თბილისის მუნიციპალიტეტის ტრანსპორტისა და ურბანული განვითარების სააგენტო-უფროსის მოადგილე



გამოსაყენებელი ტერიტორია. ფართობი: 36 კვ.მ.

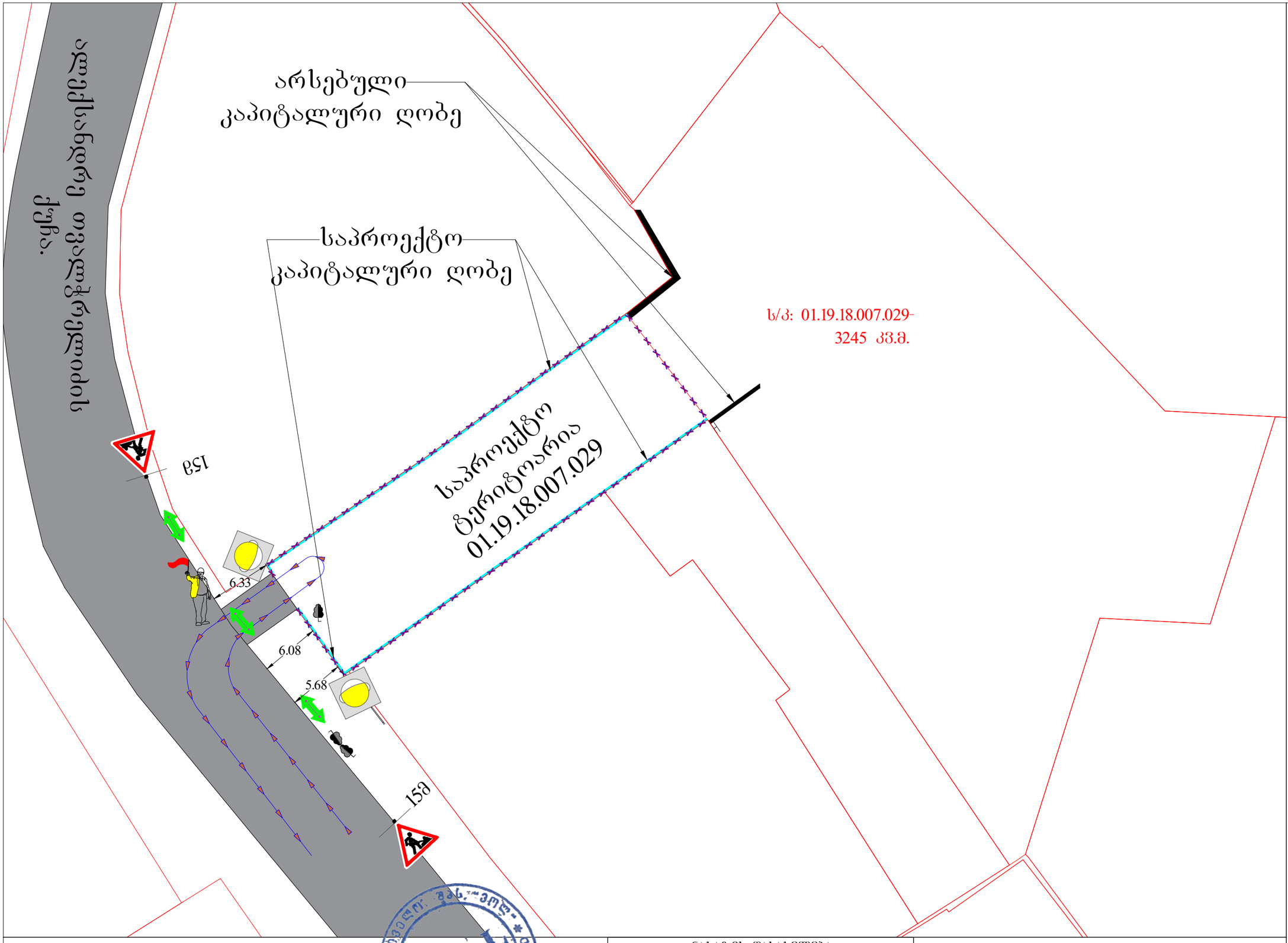

საგზაო მოძრაობის
ორგანიზების
ტექნიკური საშუალებები

1.26 - 2ც

ტ7 - 2ც

პირობითი აღნიშვნები

ჭვეითთა გადაადგილების მოძრაობის მიმართულება

სამშენებლო ტექნიკის მოძრაობის მიმართულება

ღობურა

საპროექტო კაპიტალური ღობე

არსებული კაპიტალური ღობე

მედროშე 1 ადამიანი

ნახაზის დასახელება

საგზაო მოძრაობის ორგანიზების დროებითი სქემა

მასშტაბი | პირობითი | თარიღი | 2025 წელი

შემსრულებელი | ☎ 551 90 99 04 | დამკვეთი

შპს "ვოლ" | შპს"ქართული ცემენტი"

თბილისი, ალექსანდრე თვალჭრელიძის ქუჩა №27.
კაპიტალური ღობის მშენებლობის პერიოდში
საგზაო მოძრაობის ორგანიზების დროებითი სქემა
ს/კ. 01.19.18.007.029

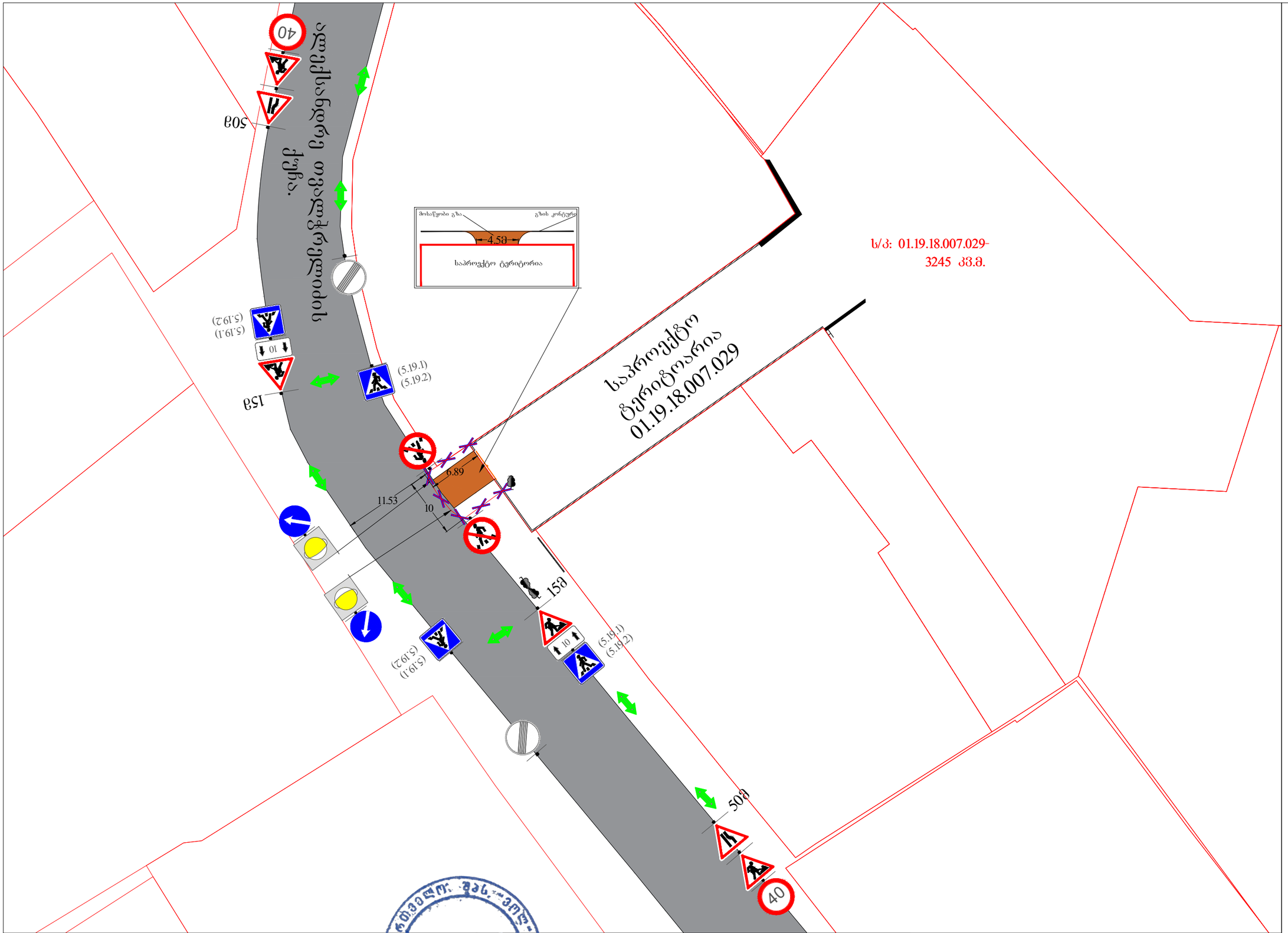

საგზაო მოძრაობის
ორგანიზების
ტექნიკური საშუალებები

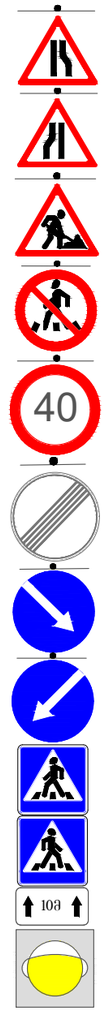

1.21.2 - 1ც

1.21.3 - 1ც

1.26 - 4ც

3.10 - 2ც

3.24 - 2ც

3.31 - 2ც

4.2.1 - 1ც

4.2.2 - 1ც

5.19.1 - 4ც

5.19.2 - 4ც

8.2.1 - 2ც

ტ7 - 2ც

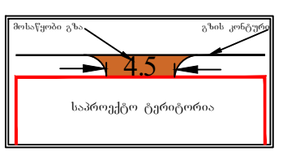

ჭვეითთა გადაადგილების მოძრაობის მიმართულება

ღობურა

WALL LTD GEORGIA 408140019

ნახაზის დასახელება

საგზაო მოძრაობის ორგანიზების დროებითი სქემა

მასშტაბი | პირობითი | თარიღი | 2025 წელი

შემსრულებელი ☎ 551 90 99 04 დამკვეთი

შპს "ვოლ" შპს"ქართული ცემენტი"

თბილისი, ალექსანდრე თვალჭრელიძის ქუჩა №27. შესასვლელ-გამოსასვლელის მოწყობის პერიოდში საგზაო მოძრაობის ორგანიზების დროებითი სქემა ს/კ. 01.19.18.007.029

ქალაქ თბილისის მუნიციპალიტეტის საჯარო სამართლის იურიდიული პირი – ქალაქ თბილისის მუნიციპალიტეტის ტრანსპორტისა და ურბანული განვითარების სააგენტო

წერილის ნომერი: **16-01250581726**
გაცემის თარიღი: **13/03/2025**

ადრესატი: მამუკა ხარაზიშვილი
პირადი ნომერი: 57001027837
მისამართი: ხაშური ს. დიდი ფლევი

ქალაქ თბილისის მუნიციპალიტეტის სსიპ - ქალაქ თბილისის მუნიციპალიტეტის ტრანსპორტისა და ურბანული განვითარების სააგენტომ განიხილა 2025 წლის 26 თებერვლის № 01250571444-16 განცხადება, რომელთან დაკავშირებითაც გაცნობებთ შემდეგს:

დაკმაყოფილდეს 2025 წლის 26 თებერვლის № 01250571444-16 განცხადება და შეთანხმდეს ქალაქ თბილისში, ალექსანდრე თვალჭრელიძის ქუჩა, N 27-ში არსებულ მიწის ნაკვეთზე (საკადასტრო კოდი: 01.19.18.007.029) საგზაო მოძრაობის ორგანიზების სქემა თანდართულ ბმულზე არსებული დანართის შესაბამისად.

საგზაო მოძრაობის ორგანიზების სქემის ცვლილება საჭიროებს შეთანხმებას სააგენტოსთან.

გადაწყვეტილების გასაჩივრება, დაინტერესებული მხარის მიერ, შესაძლებელია ამ გადაწყვეტილების გაცნობიდან ერთი თვის ვადაში ქალაქ თბილისის მუნიციპალიტეტის მერთან (მისამართი: ჟ. შარტავას ქუჩა N7) კანონმდებლობით დადგენილი წესით.

დანართი: სსიპ - ტრანსპორტისა და ურბანული განვითარების სააგენტოს მიერ შეთანხმებული საგზაო მოძრაობის ორგანიზების სქემები იხილეთ თანდართულ ბმულზე :

https://cloud.msda.ge/index.php/s/vimiQw5iZYmW47t

პატივისცემით,

ნინო ბაგაშვილი

სააგენტოს უფროსი

გამოყენებულია კვალიფიციური ელექტრონული ხელმოწერა/ ელექტრონული შტამპი

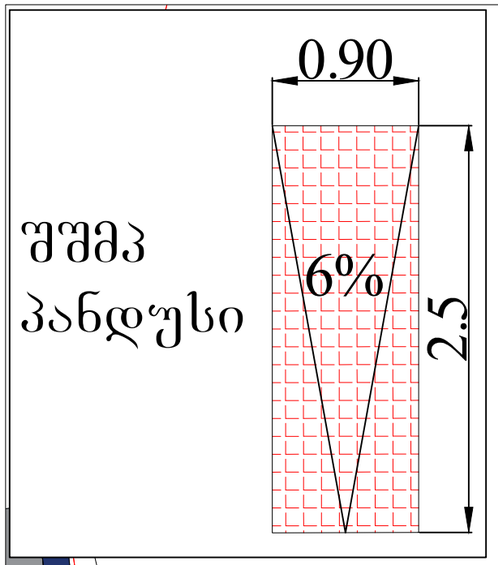

საგზაო მოძრაობის
ორგანიზების
ტექნიკური საშუალებები

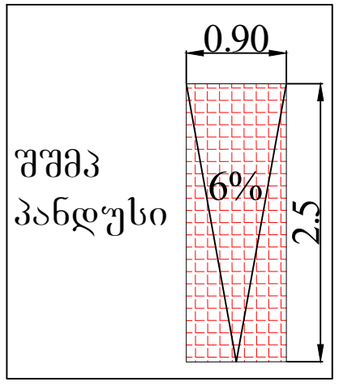

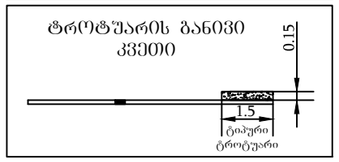

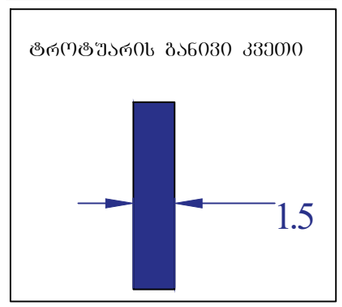

ახალი კაპიტალური
ღობე

არსებული
კაპიტალური ღობე

ნახაზის დასახელება

საგზაო მოძრაობის ორგანიზების
სქემა

მასშტაბი | პიროპითი | თარიღი | 2025 წელი

შემსრულებელი | 551 90 99 04 | დამკვეთი

შპს "ვოლ" | შპს"ქართული ცემენტი"

თბილისი, ალექსანდრე თვალჭრელიძის ქუჩა №27.
საგზაო მოძრაობის ორგანიზების სქემა
ს/კ. 01.19.18.007.029