თბილისი ენერჯი

მიცკევიჩის ქ.№18ა, თბილისი, 0194, საქართველო
ს/კ 205129617; +995 (32) 2404004; info@te.ge; www.te.ge

№ 02-13-70335-24
05 / 12 / 2024

შპს „კალიფორნია დეველოპმენტი“-ს წარმომადგენელს
რევაზ სულავას

ბატონო რევაზ,

თქვენი მიმდინარე წლის 26 ნოემბრის №02-13-70335-24 განცხადების პასუხად, რომელიც ეხება ქალაქი თბილისი, სოფელი დიღომი, ვეფხისტყაოსანის ქუჩა №14-ში მდებარე მიწის ნაკვეთზე (საკ. კოდი: №01.72.14.367.004) დაგეგმილ სამშენებლო სამუშაოებთან დაკავშირებით პოზიციას და გენგეგმის დამოწმებას გაცნობებთ, რომ აღნიშნული საკადასტრო ერთეულის სიახლოვეს ფიქსირდება შპს ‘’თბილისი ენერჯი’’-ს კუთვნილი მიწისქვეშა **D=75 მმ-იანი** საშუალო წნევის გაზსადენი (იხ. დანართი-სქემატური ნახაზი).

კომპანია არ არის წინააღმდეგი მოიპოვოთ სამშენებლო სამუშაოების წარმოების ნებართვა შემდეგი მოთხოვნის გათვალისწინებით:

- აღნიშნულ საკადასტრო ერთეულზე სამშენებლო სამუშაოები უნდა განხორციელდეს თქვენს მიერ წარმოდგენილი და შპს „თბილისი ენერჯი“-ს მიერ შეთანხმებული გენგეგმის შესაბამისად (იხ. დანართი-შეზღუდვა მიწისქვეშა **D=75 მმ-იანი** საშუალო წნევის გაზსადენის ღერძიდან ასაშენებელი შენობა-ნაგებობის საძირკვლამდე **4 (ოთხი)** მეტრი).

მოთხოვნის თანახმად გიგზავნით შპს „თბილისი ენერჯი“-ს ბეჭდით დამოწმებულ გენგეგმას.
შეთანხმება ძალაშია **6 (ექვსი)** თვის ვადით.

დანართი: სქემატური ნახაზი-1 ფურცელი;
დამოწმებული გენგეგმა-1 ფურცელი.

პატივისცემით,

გიგლა თამაზაშვილი
დირექტორი ტექნიკურ საკითხებში

საფუძველი: 1. საქართველოს ეკონომიკური განვითარების მინისტრის 2010 წლის 14 აპრილის №1-1/525 ბრძანების - „გაზის სისტემების უსაფრთხოების ზოგადი მოთხოვნების“წესები. 2. საქართველოს მთავრობის 2014 წლის 22 იანვრის დადგენილება №101 (გაზის სისტემების უსაფრთხოების ზოგადი მოთხოვნების შესახებ ტექნიკური რეგლამენტის დამტკიცების თაობაზე).

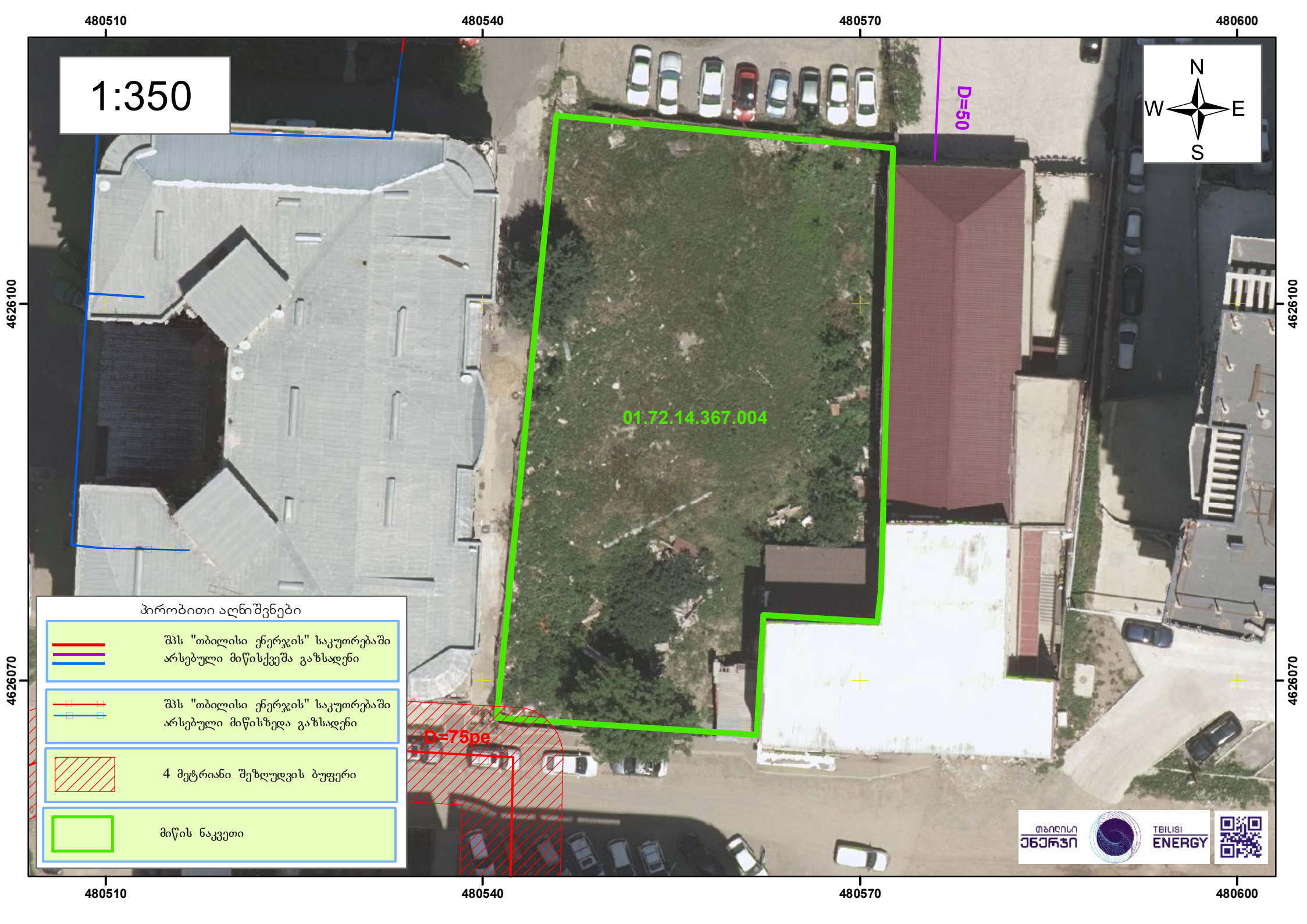
480510
480540
480570
480600
4626100
4626070
1:350
N
W
E
S
D=50
01.72.14.367.004
D=75pe
პირობითი აღნიშვნები
შპს "თბილისი ენერჯის" საკუთრებაში არსებული მიწისქვეშა გაზსადენი
შპს "თბილისი ენერჯის" საკუთრებაში არსებული მიწისზედა გაზსადენი
4 მეტრიანი შეზღუდვის ბუფერი
მიწის ნაკვეთი
თბილისი ენერჯი
TBILISI ENERGY

316 / 02-13-70335-24 / 2024-11-26

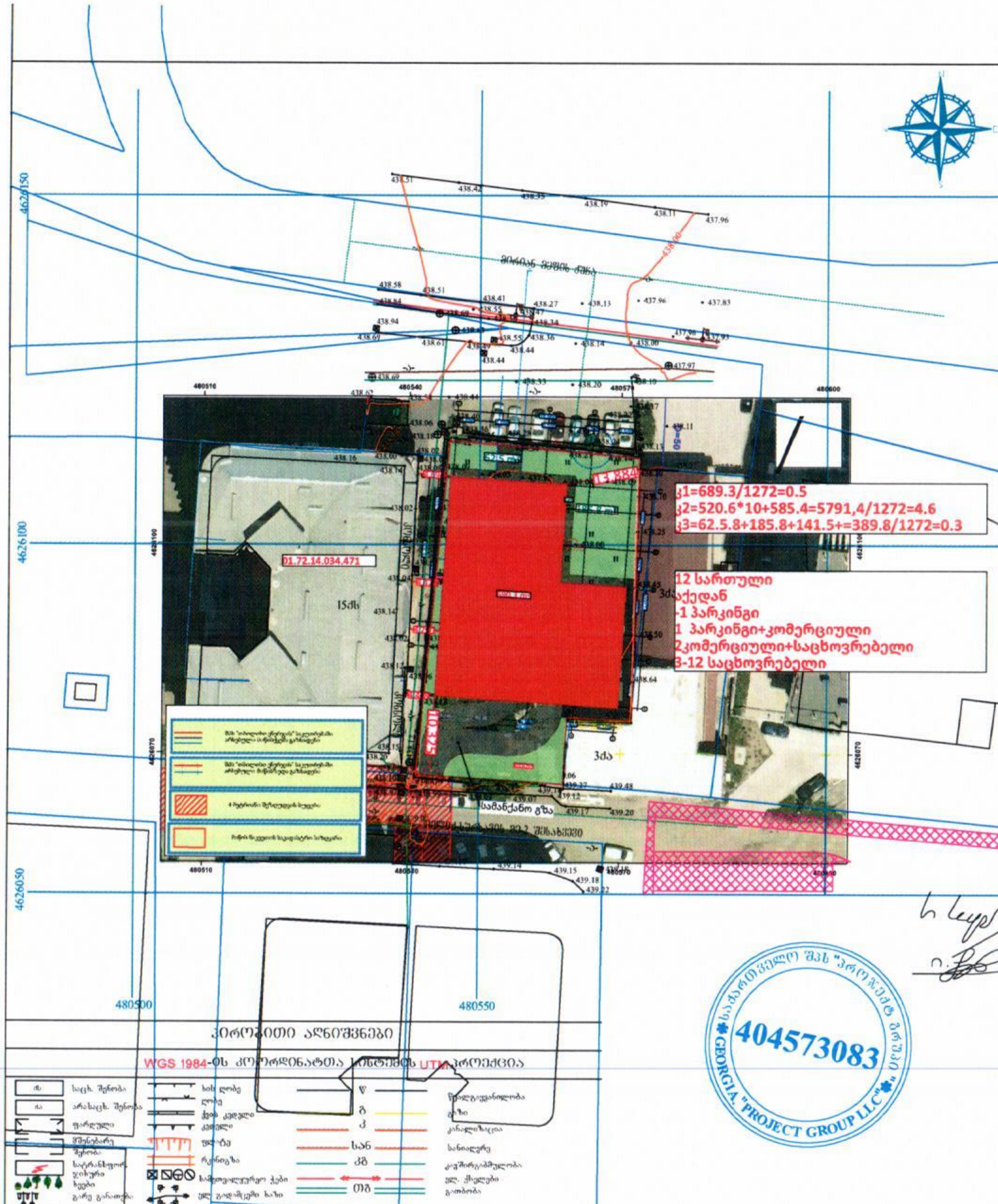

პირობითი აღნიშვნები

WGS 1984-ის კოორდინატთა სისტემის UTM პროექცია

შენიშვნა:1) გეგმაზე დატანილია საჯარო რეესტრში რეგისტრირებული ნაკვეთის საზღვარი

2) მიწის სამუშაოების შესრულება შეათანხმეთ კომუნიკაციის წარმომადგენლებთან

შეთანხმებულია შპს თბილისი ენერჯი TBILISI ENERGY LTD

ტექნიკური დოკუმენტაცია

სარეგისტრაციო № 02-13-70335-24

05 12 2024 წ.

ტექნიკური მოთხოვნები

მოთხოვნის ვადის ამოწურვამდე

შპს "პროჯექტ გრუპი" 404573083 GEORGIA "PROJECT GROUP LLC"

PROJECT GROUP	შენიშვნები	ობიექტი	დამკვეთი	შემსრულებელი				მასშტაბი	1:500	სტადია	ფურცლები	ფურცელი	ფორმატი
	ზომები მოცემულია მილიმეტრებში	მრავალბინიანი საცხოვრებელი სახლი	დამკვეთი	შპს "პროჯექტ გრუპი" (ს/კ 404573083)	დირექტორი			თარიღი	წელი წ.				
	სიმაღლეები მოცემულია მეტრებში	ქალაქი თბილისი, სოფელი დიღომი, ვეფხისტყაოსნის ქუჩა, N 14 ს/კ 01.72.14.367.004		არქიტექტორი/დირექტორი რევაზ სულავა (პ/ნ 01024080499) არქიტექტორი ირაკლი ბენდელიანი (პ/ნ 62005029563) ქ.თბილისი დიდუბის პარკის ტერიტორია ნაკვ 03/003 ტელ: 555 999 540	არქიტექტორი			შენობის განთავსება		არქიტექტურული პროექტი	82	A.02.12	A2
					დამკვეთი								