# ფასადი A-D ღერძებში

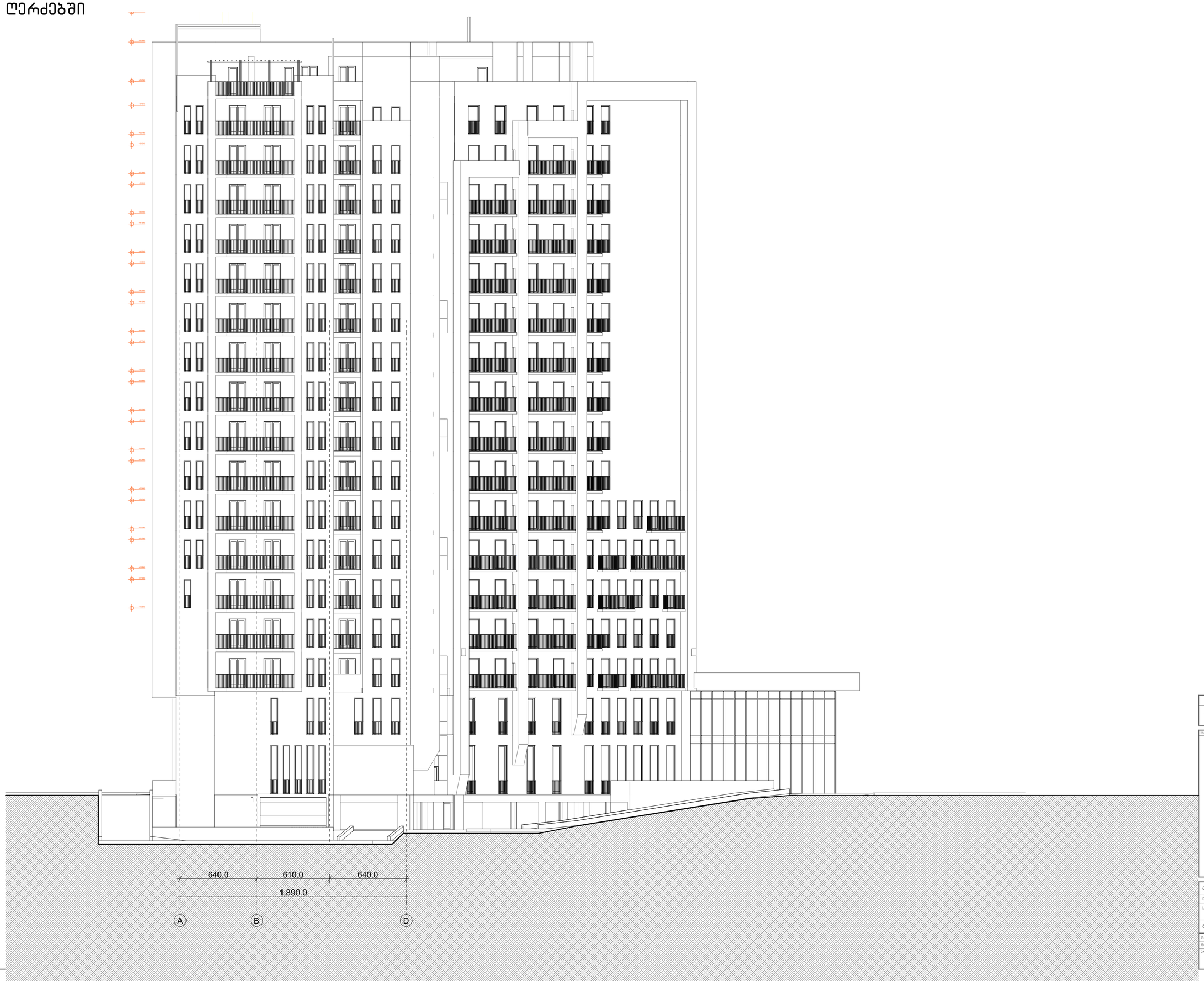


**პროექტის სახელწოდება**

დბილისი, ხვბადარი ქ.1-ის მიმდებარედ, მოკვალფენიანი მეკოსტ ეროვნებიანი ეროვნებიანი საკუთრებიო კომი
01.11.12.022.023 ფა 01.11.12.022.059

სასალისაფა ფა კოოსტი კოფეფეკი

| | |
|---|---|
| მასშტაბი | 1:250 |
| თარიღი | 28.02.2021 |
| სტადია | პროექტის შეთანხმება |
| ბეერდი | |

| | | |
|---|---|---|
| თანამდებობა | ბეკი | ხელმოწერა |
| ლიცენიანი | ი. მეროლეფა | |
| პროექტის ავტორი | ი. მატანიანი | |
| | ბ. მაღალფაკი | |
| | ბ. ბეროვნიდი | |

# ფასადი D-A ღერძებში

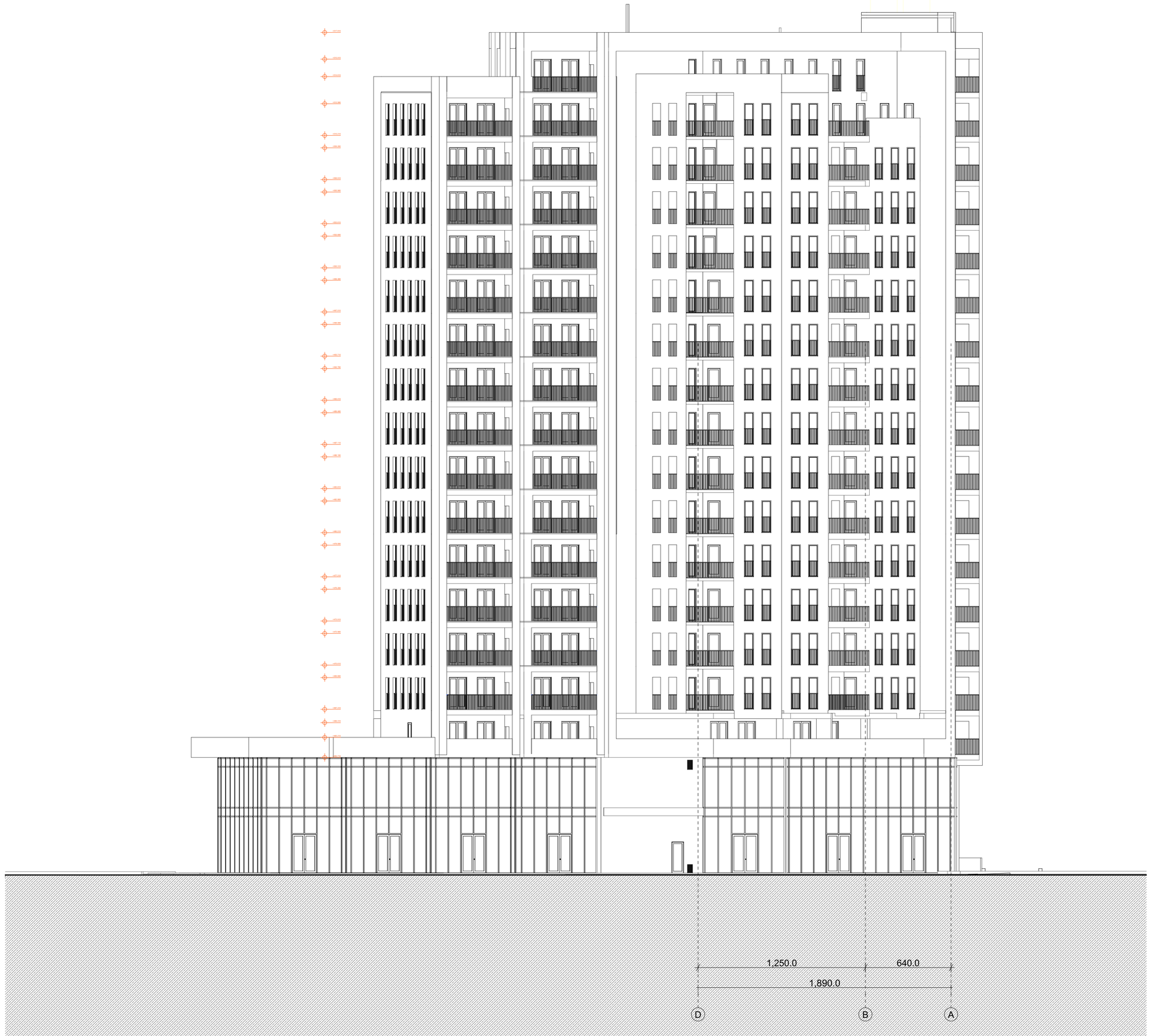


| | |
|---|---|
| ეროვნული სახელწოდება | |
| ფაილისმი, ხვამაოს ქ.1-ის მიმდებაოდ, მოკვალფუსიერი ფსოსის ეოლიტებიერი ეროვნი საკადასტო კოდი 01.11.12.022.023 ფა 01.11.12.022.059 | |
| ნასალისაოს ფა ეროვნი ეროვნიკა | |
| მასშტაბი | 1:250 |
| თარიღი | 28.02.2021 |
| სტადია | ეროვნების შეთანხმება |
| ბვერდი | |

| | | |
|---|---|---|
| თანამდებობა | ბეკარი | ხელმოწერა |
| ტიოკეტოსი | ი. ბუოლეღია | |
| ეროვნის ეტოსი | ტ. ბაბანაოა | |
| | ბ. ბაღალდაკი | |
| | ბ. ბეროვნიღი | |

# ფასადი 1-6 ღერძებში

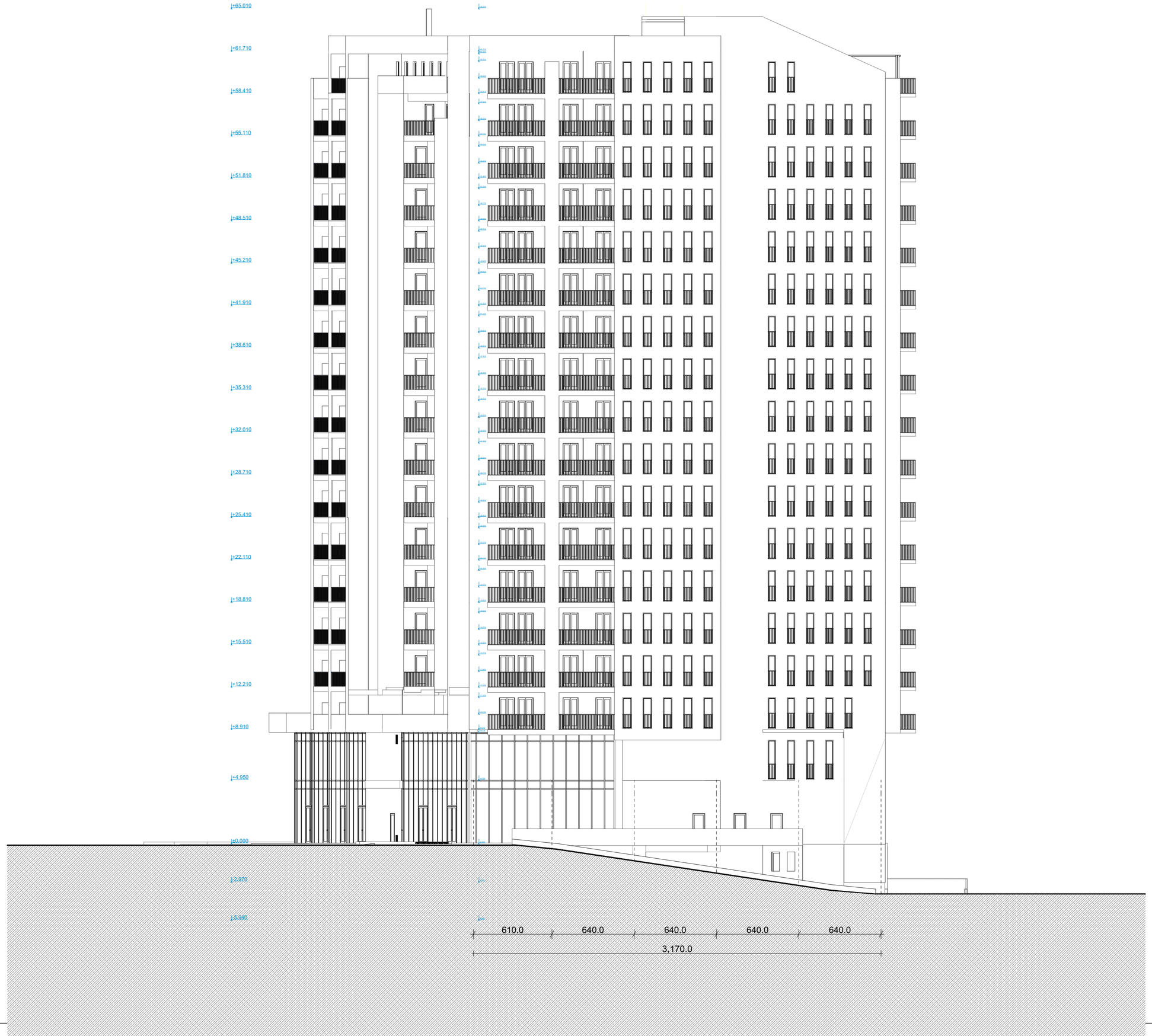


| | |
|---|---|
| ეროვნული ნახელნოდება | |
| ფაბლისმი, ხვანსარა 2 1-ის მიმდებარეთ, მოკვალფენიანი ვენოსის კომბლიტარეთ კორეკის საკუთრებიო კოდი 01.11.12.022.023 ფა 01.11.12.022.059 | |
| ნასალისაა ეს კორეკის კოდიფა | |
| მასშტაბი | 1:250 |
| თარიღი | 28.02.2021 |
| სტადია | ეროვნების მეთანხმება |
| ბეერდი | |

| | | |
|---|---|---|
| თანამდებობა | ბეკარი | ხელმოწერა |
| ლიტაბოლი | ი. მეროლეთა | |
| ეროვნის ავტორი | ი. მაბანაბოა | |
| | ბ. მაღალდაკი | |
| | ბ. ბარიმეიდი | |

# ფასადი 6-1 ღერძებში




| | |
|---|---|
| პროექტის სახელნოდება | |
| ფასადისა, ხვანსარა 2-1-ის მიმდებარედ, მოკვალფენიანი ჯვარის ეროვნებრივი პროექტი საკადასტრო კოდი 01.11.12.022.023 და 01.11.12.022.059 | |
| სასაფასაფა და ეროვნული ეფიფანი | |
| მასშტაბი | 1:250 |
| თარიღი | 28.02.2021 |
| სტადია | პროექტის მეთანხმება |
| ბეერდი | |

| | | |
|---|---|---|
| თანამდებობა | ბეერი | ხელმოწერა |
| ტიოკვტოტი | ი. მეროლეფა | |
| პროექტის ავტორი | ტ. მატანარია | |
| | ბ. მატლდაკი | |
| | ბ. ბარიშვილი | |

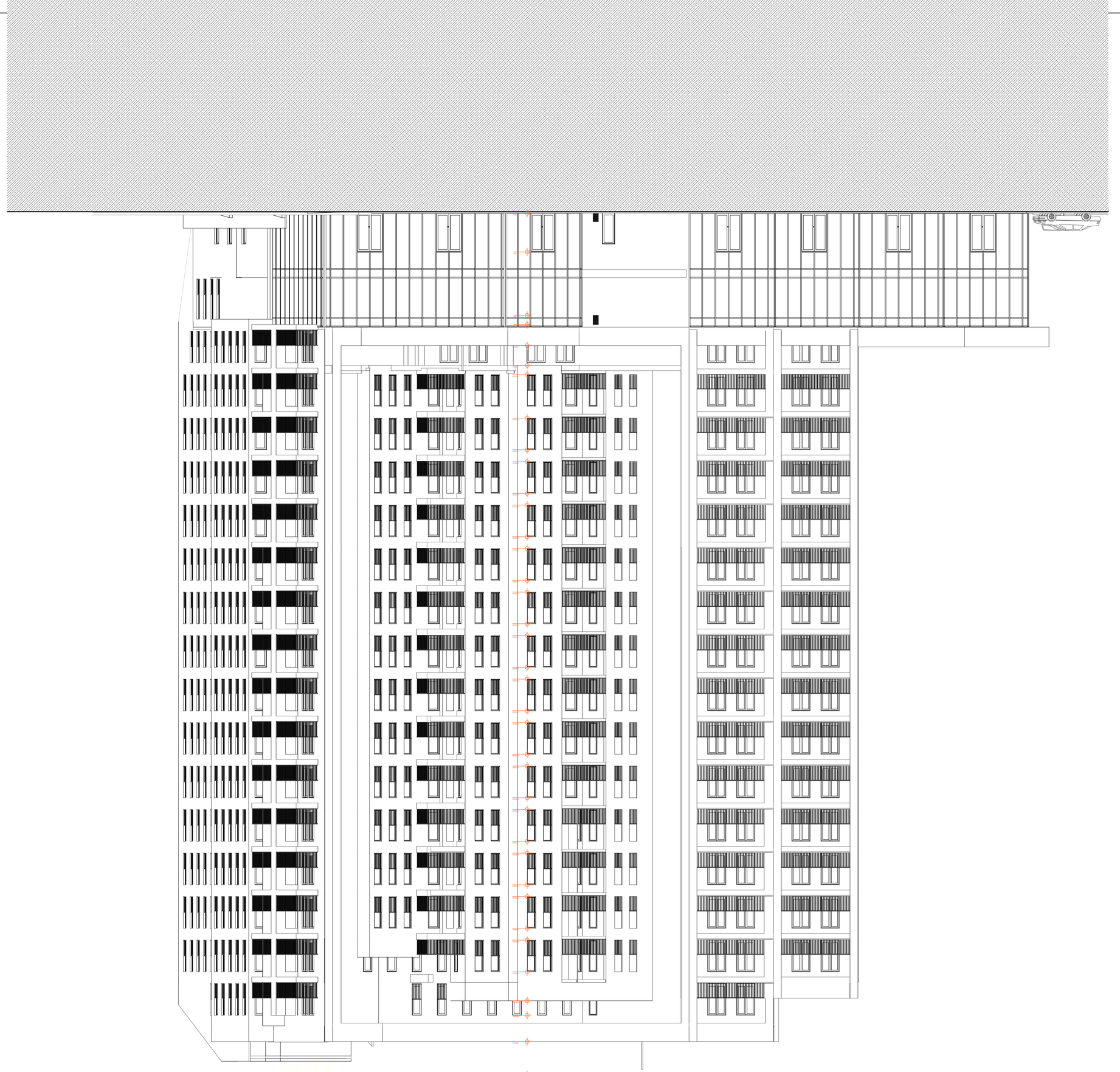

ՀԱՏԱԿԱՐԳՉԱՅԻՆ ՏԵՍՔ

ՀԱՅԱՍՏԱՆԻ ՀԱՆՐԱՊԵՏՈՒԹՅԱՆ ԱՐՄԱՎԻՐԻ ՄԱՐԶԻ ԱՐՄԱՎԻՐ ՔԱՂԱՔԻ ԱՐՇԱԿՈՒՆՅԱՑ ՊՈՂՈՏԱՅԻ 4-ՐԴ ՓՈՂՈՑԻ ԵՎ ՄԱՅՐՈՒՂՈՒ ՀԱՐԱԿԻՑ ՏԱՐԱԾՔՆԵՐՈՒՄ ԳՏՆՎՈՂ 01-11-13-0033-0199 ԿԱԴԱՍՏՐԱՅԻՆ ՀԱՄԱՐՈՎ ՀՈՂԱՄԱՍԻ ԿԱՌՈՒՑԱՊԱՏՄԱՆ ԵՎ ՆՈՐ ՇԻՆԱՐԱՐՈՒԹՅԱՆ ԱՇԽԱՏԱՆՔՆԵՐԻ ԻՐԱԿԱՆԱՑՄԱՆ ՆԱԽԱԳԻԾ

ՀԱՍՏԱՏՈՒՄ Է ՃԱՐՏԱՐԱՊԵՏ

ՀԱՄԱՁԱՅՆԵՑՎԱԾ Է ՀԱՄԱՐՎԵՑ

| | |
|---|---|
| ԱՇԽԱՏԱՆՔԻ ՓՈՒԼ | 1-250 |
| ՊԱՏՎԵՐ | 28.02.2021 |
| ՀԱՎԱՍՏՎԱԾ Է | ԱՐՇԱԿՈՒՆՅԱՑ ՊՈՂՈՏԱՅԻ 4-ՐԴ ՓՈՂՈՑԻ ԵՎ ՄԱՅՐՈՒՂՈՒ ՀԱՐԱԿԻՑ ՏԱՐԱԾՔՆԵՐՈՒՄ ԳՏՆՎՈՂ 01-11-13-0033-0199 ԿԱԴԱՍՏՐԱՅԻՆ ՀԱՄԱՐՈՎ ՀՈՂԱՄԱՍԻ ԿԱՌՈՒՑԱՊԱՏՄԱՆ ԵՎ ՆՈՐ ՇԻՆԱՐԱՐՈՒԹՅԱՆ ԱՇԽԱՏԱՆՔՆԵՐԻ ԻՐԱԿԱՆԱՑՄԱՆ ՆԱԽԱԳԻԾ |
| ՀԱՅԿԱԿԱՆ | |

| ՓՈՓՈԽՈՒԹՅՈՒՆ | ԱՄՍԱԹԻՎ | ՀԱՍՏԱՏՈՒՄ Է |
|---|---|---|
| ՀԱՄԱՐՎԵՑ ՏԱՐԱԾՔՆԵՐՈՒՄ | 1. ԱՇԽԱՏԱՆՔԱՅԻՆ ՆԱԽԱԳԻԾ | |
| ՀԱՄԱՐՎԵՑ ՏԱՐԱԾՔՆԵՐՈՒՄ | 2. ԱՇԽԱՏԱՆՔԱՅԻՆ ՆԱԽԱԳԻԾ | |
| ՀԱՄԱՁԱՅՆԵՑՎԱԾ Է ՀԱՄԱՐՎԵՑ | 3. ԱՇԽԱՏԱՆՔԱՅԻՆ ՆԱԽԱԳԻԾ | |

ՀԱՏԱԿԱՐԳՉԱՅԻՆ ՏԵՍՔ

ՀԱՐԱԿԻՑ ՏԱՐԱԾՔՆԵՐՈՒՄ ԳՏՆՎՈՂ ՀՈՂԱՄԱՍԻ ԿԱՌՈՒՑԱՊԱՏՄԱՆ ԵՎ ՆՈՐ ՇԻՆԱՐԱՐՈՒԹՅԱՆ ԱՇԽԱՏԱՆՔՆԵՐԻ ԻՐԱԿԱՆԱՑՄԱՆ ՆԱԽԱԳԻԾ

ՀԱՍՏԱՏՈՒՄ Է ՃԱՐՏԱՐԱՊԵՏ

ՀԱՄԱՁԱՅՆԵՑՎԱԾ Է ՀԱՄԱՐՎԵՑ

| | |
|---|---|
| ԱՇԽԱՏԱՆՔԻ ՓՈՒԼ | 1-250 |
| ՊԱՏՎԵՐ | 28.02.2021 |
| ՀԱՎԱՍՏՎԱԾ Է | ԱՐՇԱԿՈՒՆՅԱՑ ՊՈՂՈՏԱՅԻ 4-ՐԴ ՓՈՂՈՑԻ ԵՎ ՄԱՅՐՈՒՂՈՒ ՀԱՐԱԿԻՑ ՏԱՐԱԾՔՆԵՐՈՒՄ ԳՏՆՎՈՂ 01-11-13-0033-0199 ԿԱԴԱՍՏՐԱՅԻՆ ՀԱՄԱՐՈՎ ՀՈՂԱՄԱՍԻ ԿԱՌՈՒՑԱՊԱՏՄԱՆ ԵՎ ՆՈՐ ՇԻՆԱՐԱՐՈՒԹՅԱՆ ԱՇԽԱՏԱՆՔՆԵՐԻ ԻՐԱԿԱՆԱՑՄԱՆ ՆԱԽԱԳԻԾ |
| ՀԱՅԿԱԿԱՆ | |

| ՓՈՓՈԽՈՒԹՅՈՒՆ | ԱՄՍԱԹԻՎ | ՀԱՍՏԱՏՈՒՄ Է |
|---|---|---|
| ՀԱՄԱՐՎԵՑ ՏԱՐԱԾՔՆԵՐՈՒՄ | 1. ԱՇԽԱՏԱՆՔԱՅԻՆ ՆԱԽԱԳԻԾ | |
| ՀԱՄԱՐՎԵՑ ՏԱՐԱԾՔՆԵՐՈՒՄ | 2. ԱՇԽԱՏԱՆՔԱՅԻՆ ՆԱԽԱԳԻԾ | |
| ՀԱՄԱՁԱՅՆԵՑՎԱԾ Է ՀԱՄԱՐՎԵՑ | 3. ԱՇԽԱՏԱՆՔԱՅԻՆ ՆԱԽԱԳԻԾ | |

# ფასადი E-J ღერძებში

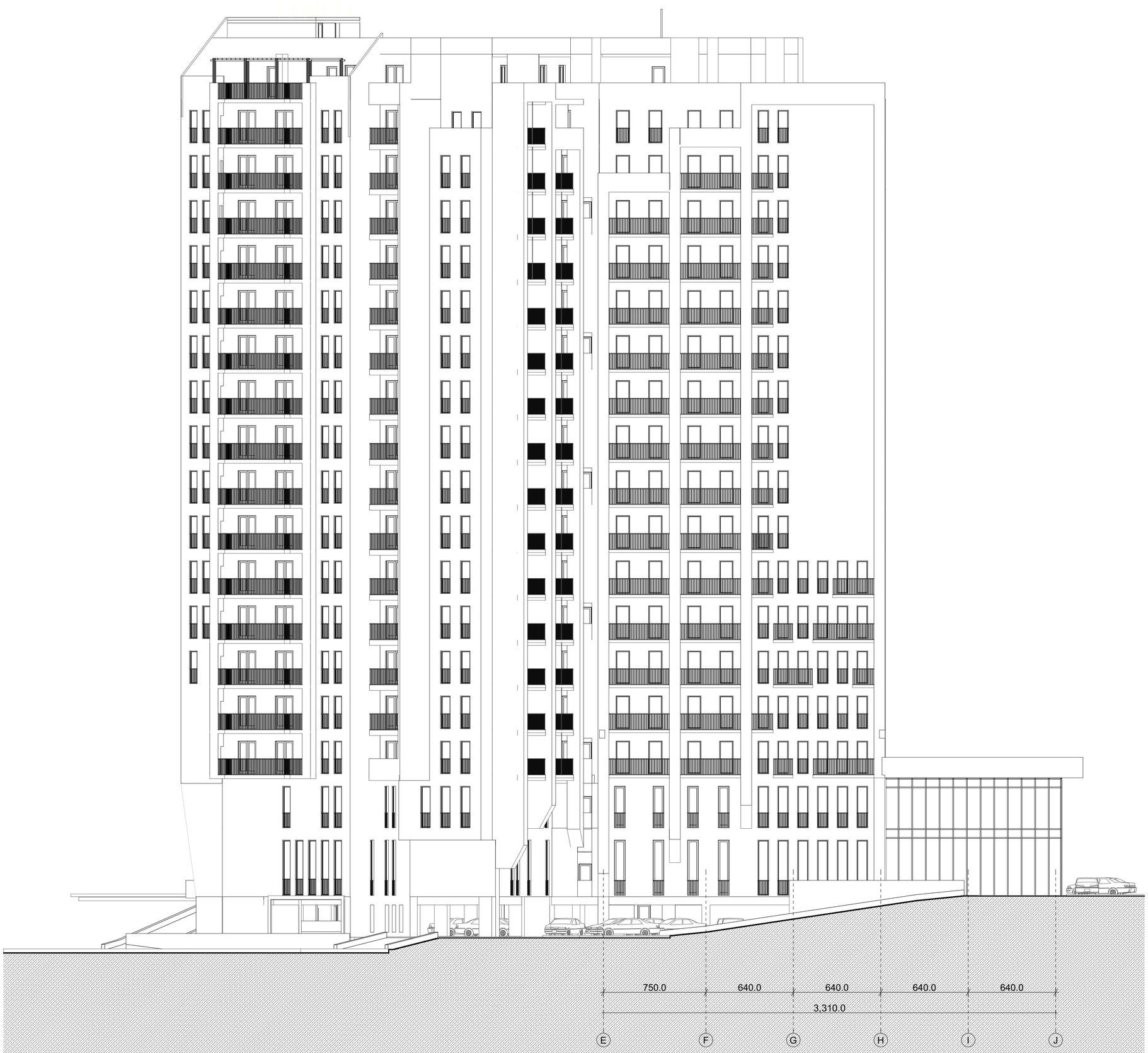


| | |
|---|---|
| პროექტის სახელწოდება | |
| ფაროსანი, ხვანკოს ქ.1-ის მიმდებარედ, მოკვეთილებიერთ ზეკოსის კომბეტერეთ ეროვნული ეკონომიკა ეკონომიკა ეროვნული ეროვნული 01.11.12.022.023 ფა 01.11.12.022.059 | |
| ნებართვის ფა ეროვნული ეროვნული | |
| მასშტაბი | 1:250 |
| თარიღი | 28.02.2021 |
| სტადია | პროექტის შეთანხმება |
| ბეერდი | |

| | | |
|---|---|---|
| თანამდებობა | ბვარი | ხელმოწერა |
| დიოვეტოლი | ი. მეოლელია | |
| პროექტის ავტორი | ტ. მატახარია | |
| | ბ. ბალალდაკი | |
| | ბ. ბარმეიელი | |

# ფასადზე გამოყენებული კარ-ფანჯრების ნუსხა







| | | |
|---|---|---|
| 120.0×240.0 | FK2 | 64 |
| 140.0×240.0 | FK1 | 193 |
| 70.0×240.0 | Fk4 | 12 |
| 80.0×305.0 | Fk2' | 4 |
| 80.0×405.0 | Fk2'' | 4 |
| 81.0×240.0 | k1 | 3 |
| 95.0×260.0 | Fk3 | 14 |
| | | 352 |













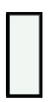

| | | |
|---|---|---|
| 95.0×240.0 | Fk3 | 58 |
| | k1 | |
| 100.0×240.0 | FK-2 | 60 |
| 60.0×240.0 | F-2 | 213 |
| | F-4 | |
| | O-3 | |
| 60.0×305.0 | F-4' | 7 |

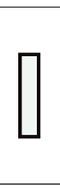





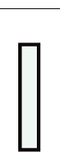







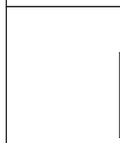

| | | |
|---|---|---|
| 100.0×240.0 | FK-2 | 60 |
| 60.0×240.0 | F-2 | 213 |
| | F-4 | |
| | O-3 | |
| 60.0×305.0 | F-4' | 7 |
| 60.0×405.0 | F-4' | 5 |
| 70.0×240.0 | F-1 | 136 |
| | F-6 | |

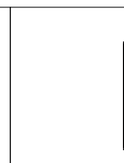

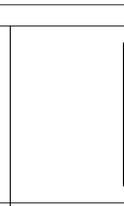







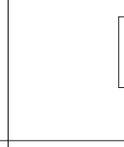



| | | |
|---|---|---|
| 75.0×160.0 | F-5'' | 2 |
| 75.0×200.0 | O-1 | 4 |
| 75.0×240.0 | F-5 | 28 |
| 75.0×305.0 | F-5' | 10 |
| 75.0×405.0 | F-5' | 7 |
| 80.0×240.0 | FK-2 | 50 |
| 80.0×305.0 | FK-2' | 6 |



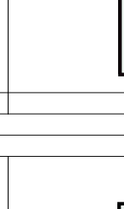

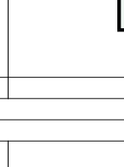

| | | |
|---|---|---|
| 80.0×405.0 | FK-2'' | 6 |
| 81.3×237.0 | F-3 | 84 |
| | | 618 |

**პროექტის სახელწოდება**

თბილისში, ხევსმარის ქ.1-ის მიმდებარედ, მრავალფუნქციური შენობის არქიტექტურული პროექტი საკადასტრო კოდი: 01.11.12.022.023 და 01.11.12.022.059

**ეტაპლისაცია და პირობითი აღნიშვნები**

| | |
|---|---|
| მასშტაბი | 1:250 |
| თარიღი | 28.02.2021 |
| სტადია | პროექტის შეთანხმება |
| გვერდი | |

| | | |
|---|---|---|
| თანამდებობა | გვარი | ხელმოწერა |
| დირექტორი | ი. მურღულია | |
| პროექტის ავტორი | დ. მატახერია | |
| | ბ. მაღალდაძე | |
| | ბ. ბერიშვილი | |

# ფასადი გამოყენებული მასალებისა და ფერების ჩვენებით

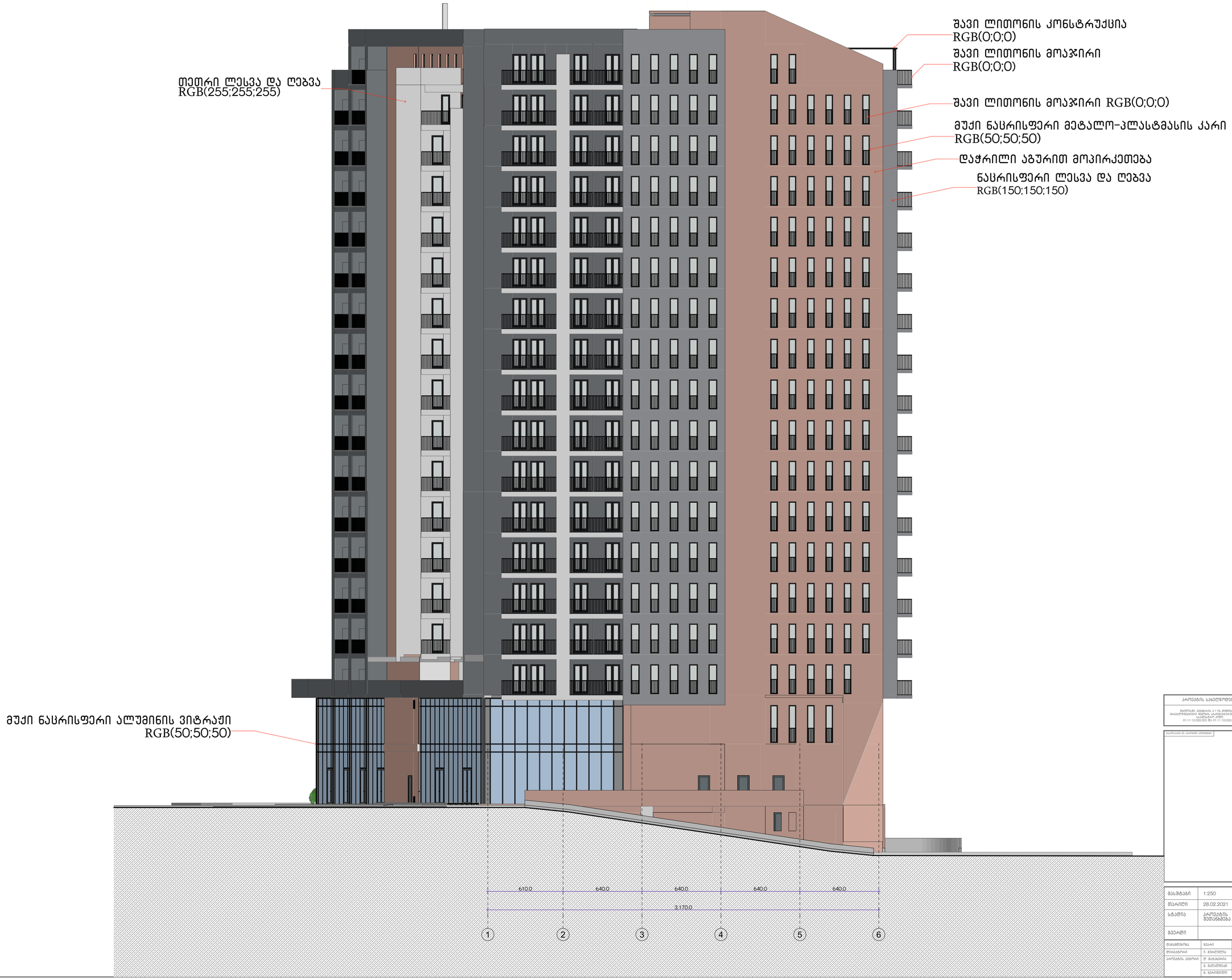


| | |
|---|---|
| პროექტის სახელწოდება | |
| ფასადის ჩვენება, ხვეტა-ის 1-ის მიმდებარე, მოკვეთილი ფერდის კიბეზეა, ეროვნული კოდეკსი საკადასტრო კოდი 01.11.12.022.023 და 01.11.12.022.059 | |
| მასშტაბი | 1:250 |
| თარიღი | 28.02.2021 |
| სტადია | პროექტის შეთანხმება |
| ბვერდი | |
| თანამდებობა | ბმარი / ხელმოწერა |
| ლიცენზიანი | ი. მეტალოი |
| პროექტის ავტორი | ო. მატანაძი |
| | ბ. მაღალდაკი |
| | ბ. ბერიშვილი |