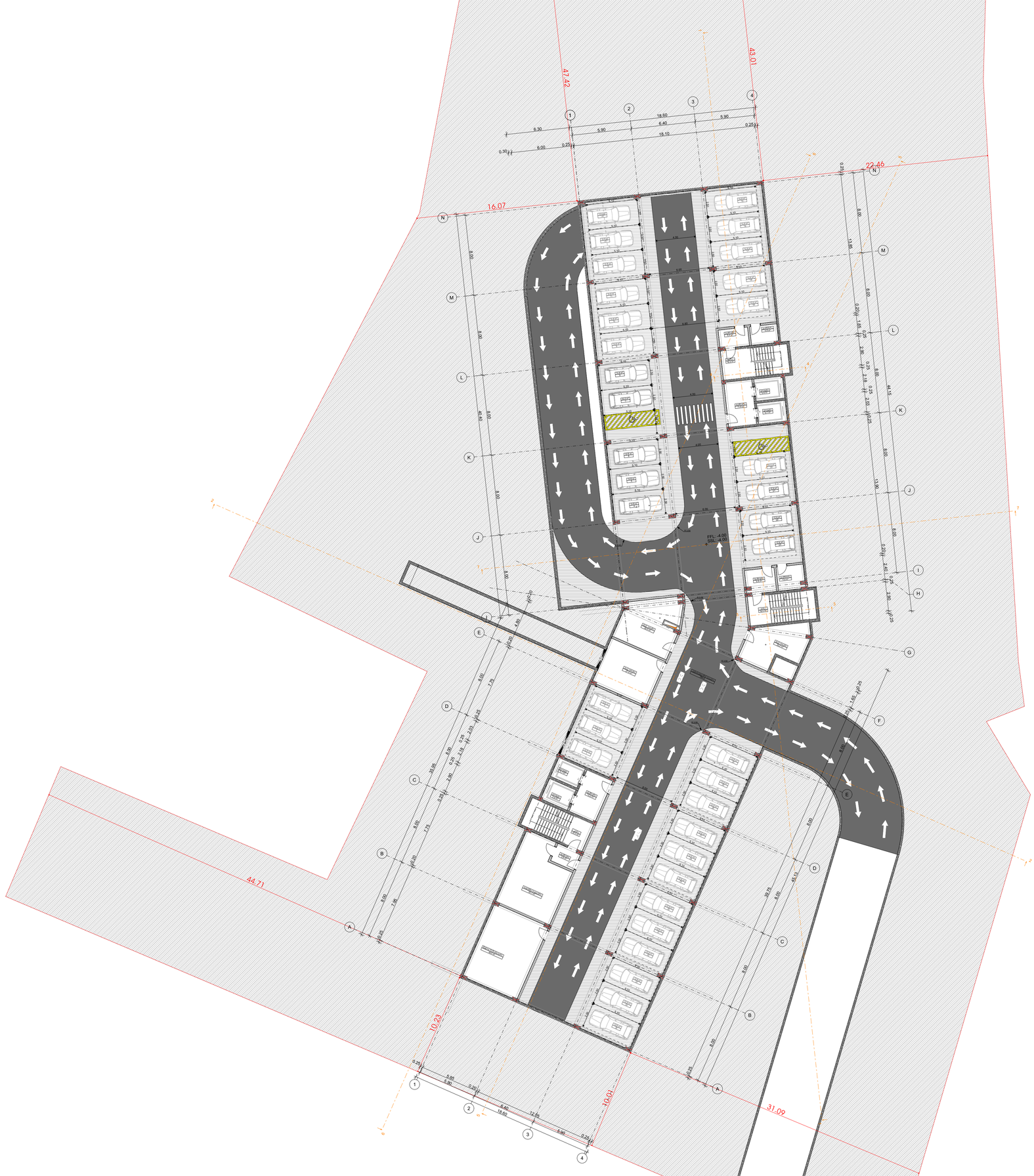

ნიშნული -4.00	
კიბის უჯრედი, ტამბური,ლიფტი და დერეფანი	121.91
დამხმარე ფართი	175.36
ავტოსადგომი	1,715.75
განაშენიანება	1,843.19

-შენიშვნები

- ყრ გზოდოთ ნახაზები

- ყველა ზომა უნდა გადამოწმდეს ადგილზე

- ნახაზებს შორის წინააღმდეგობის უზრუნველყოფის უნდა უძღვნებოდეს საკონტრაქტო პირობების უზრუნველყოფის ხარისხის შესაფასებლად

- ყველა ნახაზი განხილული უნდა იქნეს, როგორც მთლიანი პროექტის ელემენტის ნაწილი, ყველა მონაცემლოვანი დოკუმენტის, ურთიერთდაკავშირებული ნახაზების, მიწა და გარე სისტემების ნახაზების და დამატებით საინჟინრო ნახაზების გათვალისწინებით

- დოკუმენტაციის გამოქვეყნება დაშვებული პროექტის მენეჯერ ორგანიზაციასთან შეთანხმების გარეშე

- მენობის ყველა ნაშალი უნდა იქნას არანაკლები

- სახანძრო სისტემები პროექტში ასახული პირობითად. შეძი ადგილმდებარეობა და რაოდენობა დაზუსტდება შესაბამის სპეციალურის მოთხოვნის სახანძრო სისტემის საინჟინრო პროექტის დამთხვევის საკითხზე.

ავტოსადგომის ფარეთი
საცხოვრებელი ფართი
სახანძრო ფართი
დამხმარე ფართი
კომერციული ფართი
სოფისე ფართი
კიბის უჯრედის ფართი

დემთვეთი

პროექტის ავტორები

მ. ჯინჯარაძვილი

შ. მელრაძე

თ. პაპოიძვილი

სათაური

მრავლფუნქციური სასტუმრო კომპლექსი თბილისის ზღვის მიმდებარედ

მისამართი

ქალაქი თბილისი, ბემენოვას ქუჩა №9 / ლიტერატურის ქუჩა №8; ქალაქი თბილისი, ბემენოვას ქუჩა №30

ს.კ. 01.12.21.001.635

პროექტის სტადია

არქიტექტურული ნაწილი

ნახაზის სახელწოდება

ავტოსადგომის გეგმა -4.20 (2)

მასშტაბი

1:1, 1:200

Code

A.02.1

თარიღი

ივლისი 2025 წ.

შპს: " *Line Georgia* "

LINE GEORGIA

0112 თბილისი, საქართველო
მტკვრის ქუჩა №6

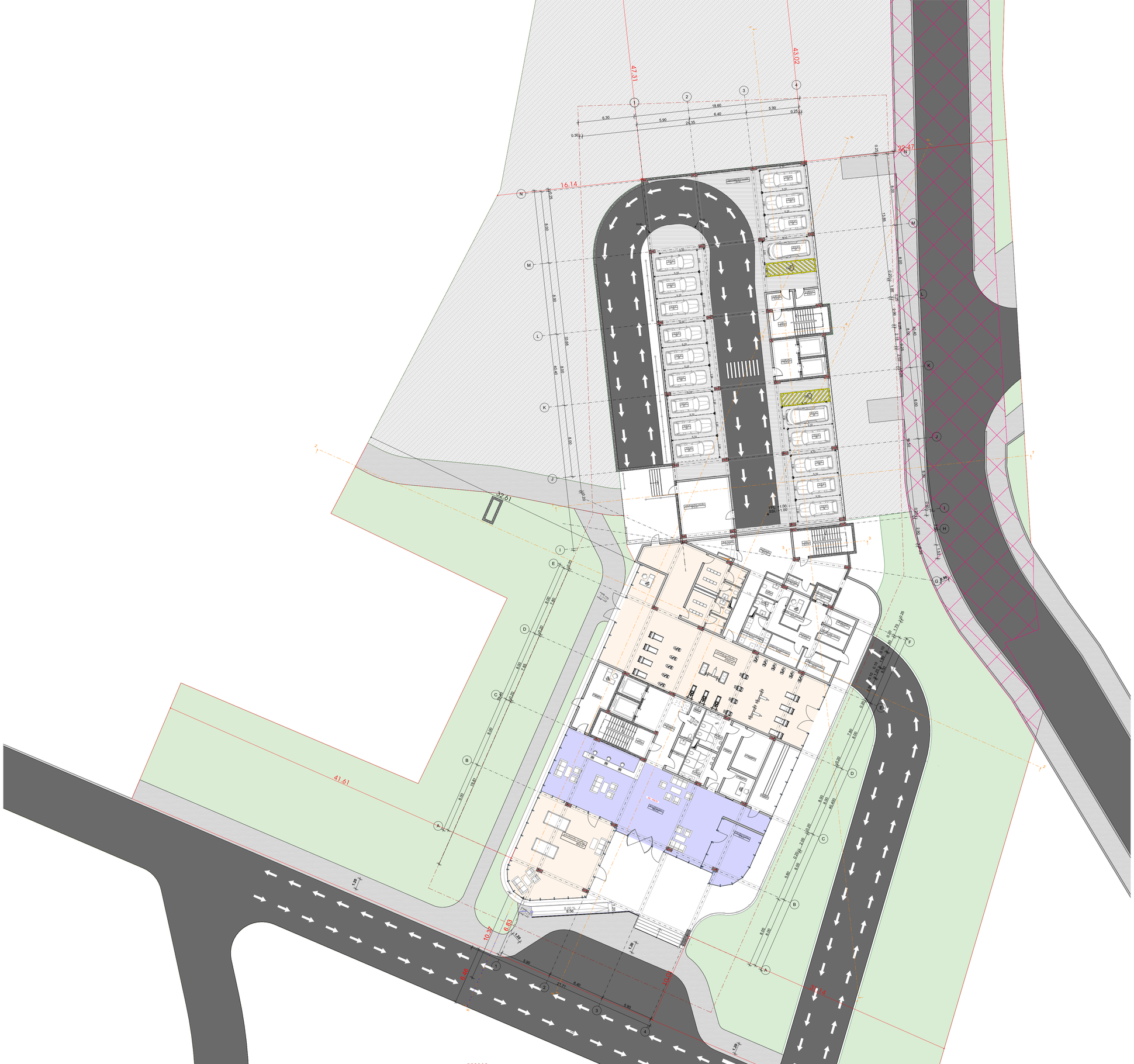
47.31
43.02
22.47
16.14
32.61
41.61
10.37
6.85
18.85
6.30
5.90
6.40
5.90
0.25
24.35
0.30
0.20
1.50
8.00
8.00
8.00



-შენიშვნები

- არ გაზომოთ ნახაზები

- ყველა ზომა უნდა გადამოწმდეს ადგილზე

- ნახაზებს შორის წინააღმდეგობის აღმოჩენა დაუყოვნებლივ უნდა ეცნობოს საპროექტო ჯგუფების ხელმძღვანელობას

- ყველა ნახაზი განხილული უნდა იქნეს, რეგორც ერთ მთლიან პროექტის ელემენტის ნაწილი, ყველა შესაბამისობაში დოკუმენტის, პრინციპიულობით ნახაზების, მიწა და გარე სისტემების ნახაზების და დანადგარი საინჟინრო ნახაზების გათვალისწინებით

- დოკუმენტაციის გამოქვეყნება დაუშვებელია პროექტის მენეჯერ ორგანიზაციასთან შეთანხმების გარეშე

- მენობის ყველა ნაშალი უნდა არნაცვალი

- სახანძრო სისტემები პროექტში პასუხობენ ჰირობებს. შეში აღმოჩენილია და რომ ცნობა დაზუსტდეს შესაბამის სპეციალურ მოთხოვნილ სახანძრო სისტემის სანიმნერო პროექტის დამთხვევის სპეციალ.

ავტორისუფლების ფარული
საცხოვრებელი ფარული
სახანძრო ფარული
დამხმარე ფარული
კომერციული ფარული
სპორტი ფარული
პირის უფლების ფარული

დემონსტრირებული

პროექტის ავტორები

მ. ჯინჯარაშვილი

მ. მელრაძე

თ. პაპიოშვილი

სათაური

მრავალფუნქციური სასტუმრო კომპლექსი თბილისის ზღვის მიმდებარედ

მისამართი

კალაქი თბილისი, ბემენოვას ქუჩა №9 / ლილეკოვის ქუჩა №8; კალაქი თბილისი, ბემენოვას ქუჩა №30

ს.კ. 01.12.21.001.635

პროექტის სტადია

არქიტექტურული ნაწილი

ნახაზის სახელწოდება

სართულის გეგმა
+4.00 (2)

მასშტაბი

1:200

Code

A.02.3

თარიღი

ივლისი 2025 წ.

შპს: " *Line Georgia* "

LINE GEORGIA

0112 თბილისი, საქართველო
მტკვრის ქუჩა №6

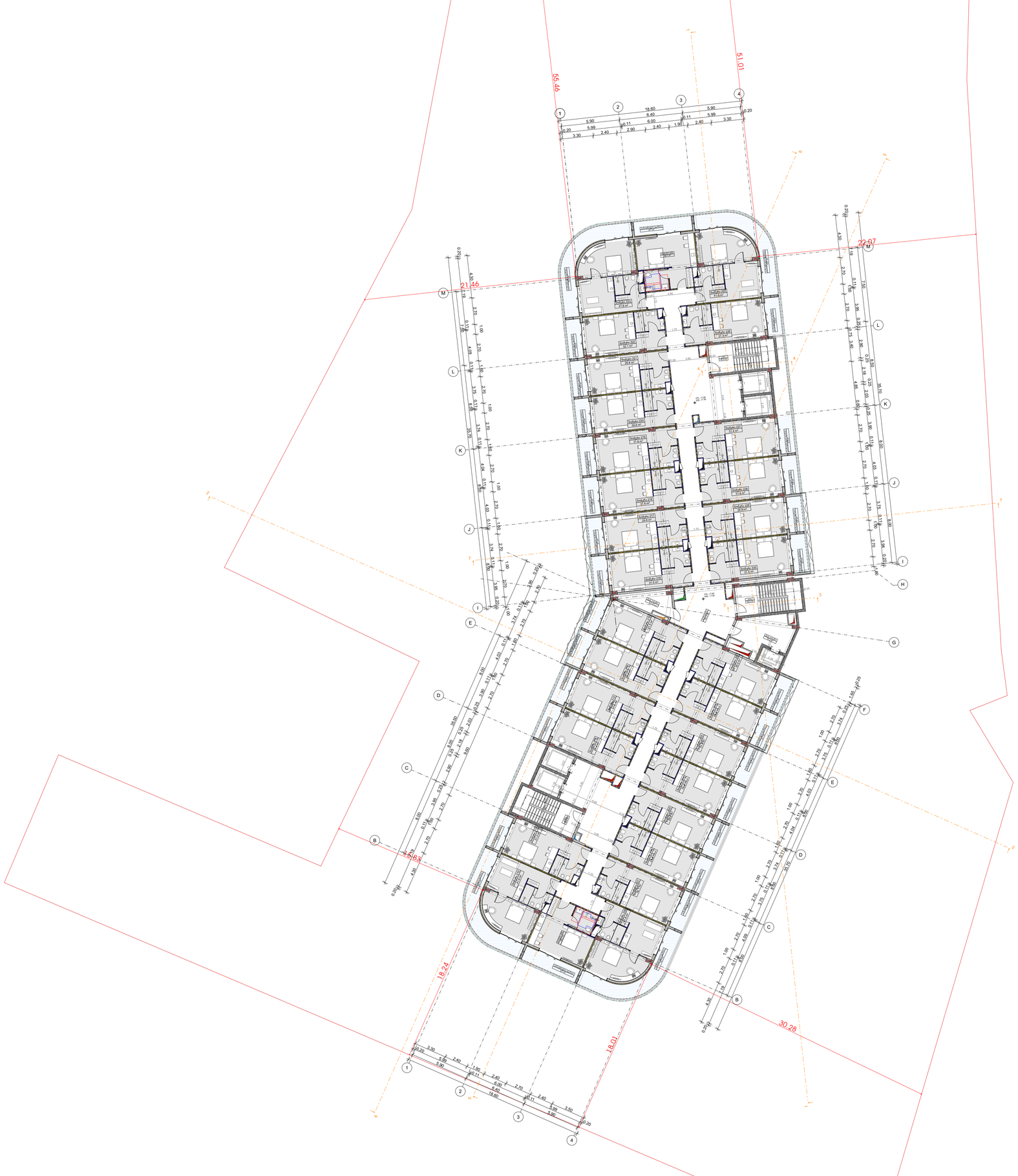

-შენიშვნები

- ყრ გზოლოთ ნახაზები

- ყველა ზომა უნდა გადამოწმდეს ადგილზე

- ნახაზებს შორის წინააღმდეგობის შემთხვევაში დაუყოვნებლივ უნდა ეცნობოს საპროექტო ორგანიზაციის ზედამხედველის ნარისხის შესაფასებლად

- ყველა ნახაზი განხილული უნდა იქნეს, როგორც მთლიანი პროექტის ელემენტის ნაწილი, ყველა მონაცემლოგიანი დოკუმენტის, არქიტექტურული ნახაზების, მიწა და გარე სისტემების ნახაზების და დანადგარი სამუშაოების ნახაზების გათვალისწინებით

- დოკუმენტაციის გამოყენება დაუშვებელია პროექტის მენეჯერ ორგანიზაციასთან შეთანხმების გარეშე

- მენეჯის ყველა ნაშალი იანება არნაცვლი

- სანაგნარო სისტემები პროექტში ასახული ჰიდრავლიურ. შეიძი ალგორითმებისარეობა და რაოდენობა დაზუსტდება მშენებლის სპეციალური მონაწილის სანიძნარო პროექტის დამთავრების ეტაპზე.

არქიტექტორი
სანიტარული ფარები
სახანძრო ფარები
დამხმარე ფარები
კომერციული ფარები
სპორტის ფარები
პრის უჯრედის ფარები

დემაცვეთი

პროექტის ავტორები

მ. ჯინჯარაძვილი

შ. მელრაძე

თ. პაპოიძვილი

სათაური

მრავალფუნქციური სასტუმრო კომპლექსი თბილისის ზღვის მიმდებარედ

მისამართი

ქალაქი თბილისი, ბემენოვას ქუჩა №9 / ლიტერატურის ქუჩა №8; ქალაქი თბილისი, ბემენოვას ქუჩა №30

ს.კ. 01.12.21.001.635

პროექტის სტადია

არქიტექტურული ნაწილი

ნახაზის სახელწოდება

სართულის გეგმა
+7,50 (2)

მასშტაბი

1:200

Code

A.02.4

თარიღი

ივლისი 2025 წ.

შპს: " *Line Georgia* "

0112 თბილისი, საქართველო
მტკვრის ქუჩა №6

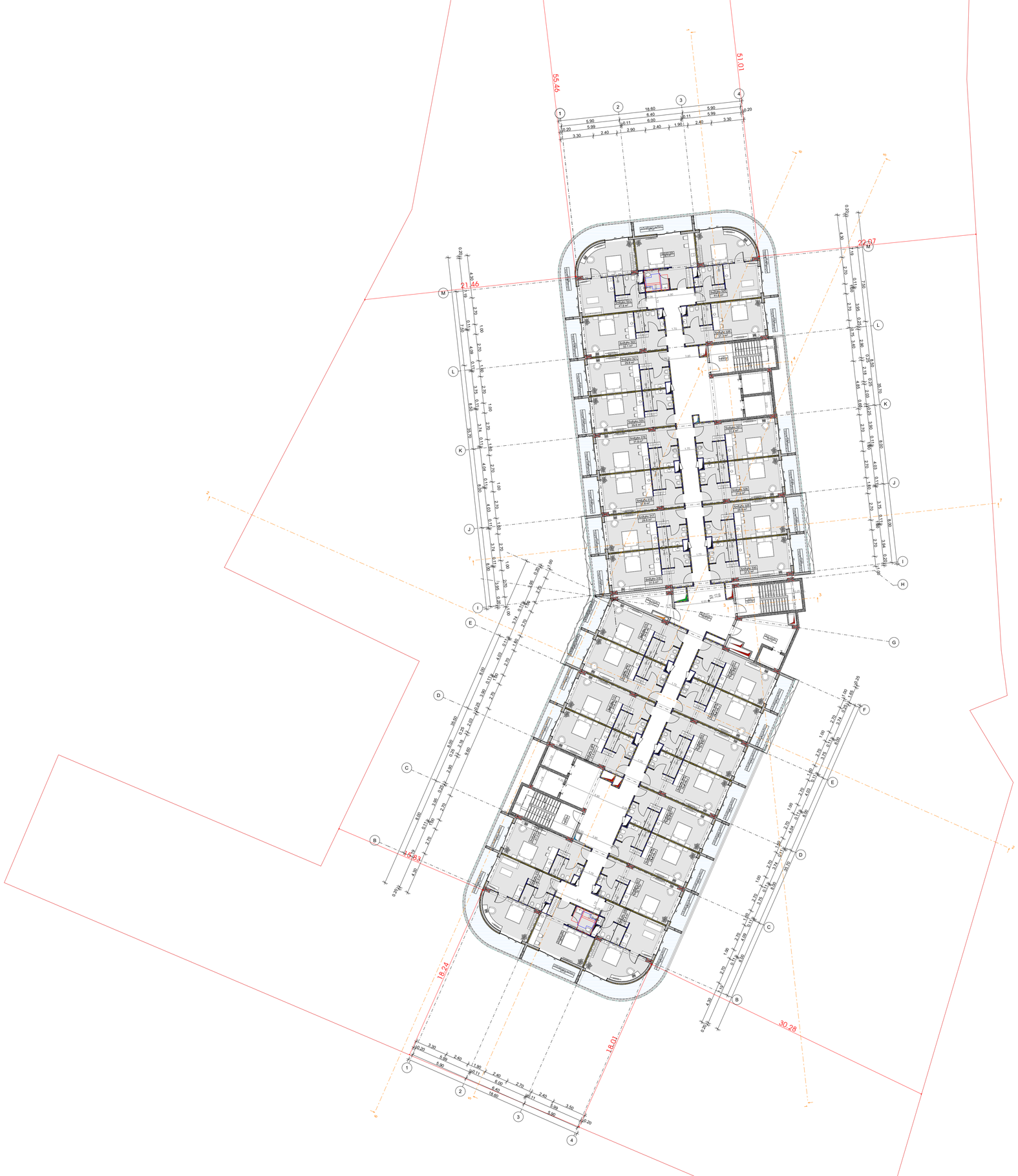

-შენიშვნები

- არ გაზომოთ ნახაზები

- ყველა ზომა უნდა გადამოწმდეს ადგილზე

- ნახაზებს შორის წინააღმდეგობის შემთხვევაში დაუყოვნებლივ უნდა ეცნობოს საპროექტო ორგანიზაციის უფლებამოსილ წარმომადგენელს

- ყველა ნახაზი განხილული უნდა იქნეს, როგორც მთლიანი პროექტის ერთობის ნაწილი, ყველა შესაბამისობაში დოკუმენტაციის ნახაზებს, პირობებსა და ტექნიკურ სპეციფიკაციებში მითითებული ნახაზებით

- დოკუმენტაციის გამოყენება დაუშვებელია პროექტის მენეჯერ ორგანიზაციასთან შეთანხმების გარეშე

- მენეჯმენტის ყველა ნაშრომი იცავს საერთაშორისო

- სანიაღვრე სისტემები პროექტში უსახელია ჰიდრობიუჯეტ. შეიძლება აღმოჩნდეს არის და რაოდენობა დაზუსტდეს შესაბამის სპეციალობის მორგებული სანიაღვრე სისტემის სამინერო პროექტის დაძმობილების საჭიროზე.

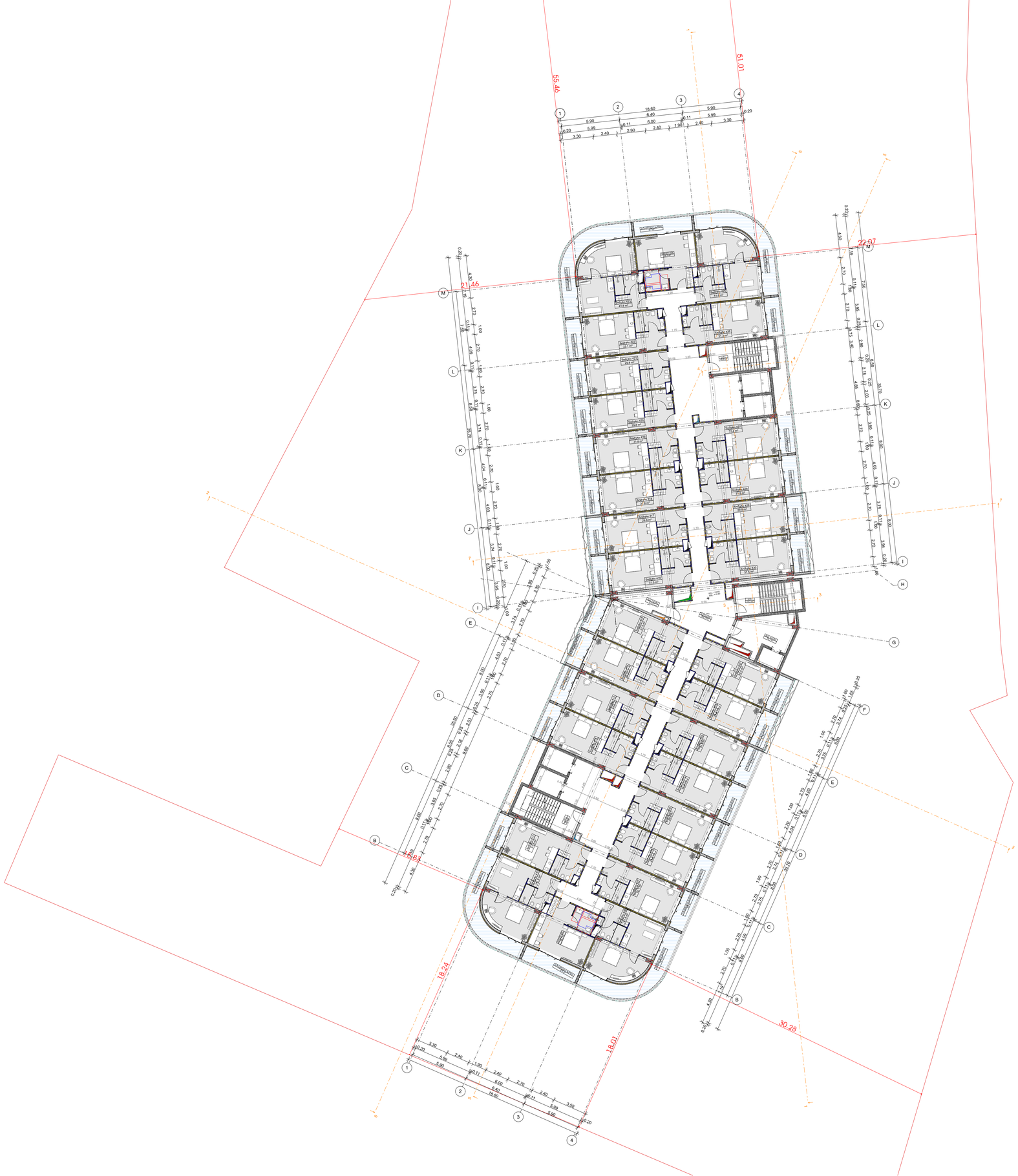

-შენიშვნები

- ᲐᲠ ᲒᲐᲜᲚᲐᲒᲔᲗ ᲜᲐᲮᲐᲖᲔᲑᲘ

- ᲧᲕᲔᲚᲐ ᲖᲝᲛᲐ ᲣᲜᲓᲐ ᲛᲐᲠᲗᲕᲐᲛᲘᲬᲔᲛᲓᲔᲡ ᲐᲠᲥᲘᲢᲔᲥᲢᲡ

- ᲜᲐᲮᲐᲖᲔᲑᲡ ᲐᲠᲮᲘᲡ ᲒᲔᲒᲛᲘᲒᲔᲠᲘ ᲞᲐᲡᲣᲮᲘᲡᲛᲒᲔᲑᲚᲝᲑᲐ ᲓᲐᲖᲣᲖᲘᲜᲔᲚᲔᲑᲘᲡᲒᲐᲜ ᲣᲜᲓᲐ ᲣᲖᲠᲣᲜᲕᲔᲚᲧᲝᲤᲓᲔᲡ ᲡᲐᲠᲔᲙᲚᲐᲛᲝ ᲡᲐᲛᲣᲨᲐᲝᲔᲑᲘᲡ ᲞᲠᲝᲔᲥᲢᲘᲡ ᲜᲐᲬᲘᲚᲘᲡ ᲞᲐᲡᲣᲮᲘᲡᲛᲒᲔᲑᲚᲝᲑᲐᲡ ᲐᲜ ᲛᲘᲡᲘ ᲬᲐᲠᲛᲝᲛᲐᲓᲒᲔᲜᲚᲝᲑᲐᲡ ᲒᲐᲛᲝᲬᲕᲔᲣᲚᲘ ᲜᲐᲮᲐᲖᲔᲑᲘᲡ, ᲛᲘᲬᲘᲡ ᲓᲐ ᲑᲐᲠᲔ ᲡᲘᲡᲢᲔᲛᲔᲑᲘᲡ ᲜᲐᲮᲐᲖᲔᲑᲘᲡ ᲓᲐ ᲓᲐᲒᲔᲒᲛᲐᲠᲔᲑᲘᲡ ᲜᲐᲮᲐᲖᲔᲑᲘᲡ ᲒᲐᲗᲕᲐᲚᲘᲡᲬᲘᲜᲔᲑᲘᲗ

- ᲓᲝᲙᲣᲛᲔᲜᲢᲐᲪᲘᲘᲡ ᲒᲐᲛᲐᲠᲗᲕᲐ ᲓᲐᲖᲣᲖᲘᲜᲔᲚᲘ ᲞᲠᲝᲔᲥᲢᲔᲑᲘᲡ ᲛᲔᲜᲔᲯᲔᲠ ᲝᲠᲒᲐᲜᲘᲖᲐᲪᲘᲐᲡᲗᲐᲜ ᲛᲘᲗᲗᲜᲘᲡᲛᲔᲑᲘᲡ ᲒᲐᲠᲨᲔ

- ᲛᲔᲜᲔᲯᲛᲔᲜᲢᲘᲡ ᲧᲕᲔᲚᲐ ᲜᲐᲛᲣᲨᲔᲕᲠᲘᲡ ᲘᲜᲤᲝ

- ᲡᲐᲮᲐᲚᲮᲐᲠᲘᲡᲝ ᲡᲘᲡᲢᲔᲛᲔᲑᲘᲡ ᲞᲠᲝᲔᲥᲢᲔᲑᲘ ᲡᲐᲡᲬᲐᲠᲛᲝᲛᲘᲜᲝ. ᲛᲘᲛᲘᲜ ᲐᲮᲓᲔᲜᲘᲡᲗᲕᲘᲡ ᲐᲠᲐᲐᲠᲡᲔᲑᲘᲗᲘᲐ ᲓᲐ ᲠᲐᲛᲓᲔᲜᲐᲓ ᲛᲜᲘᲨᲕᲜᲔᲚᲝᲕᲐᲜᲘ ᲓᲐᲮᲛᲐᲠᲔᲑᲐ ᲛᲘᲔᲪᲔᲛᲐ ᲡᲐᲮᲔᲚᲛᲬᲘᲤᲝ ᲞᲠᲝᲒᲠᲐᲛᲘᲡ ᲡᲐᲮᲔᲚᲘᲗ ᲛᲘᲛᲓᲘᲜᲐᲠᲔ ᲡᲐᲮᲔᲚᲛᲬᲘᲤᲝ ᲞᲠᲝᲒᲠᲐᲛᲘᲡ ᲓᲐᲤᲘᲜᲐᲜᲡᲔᲑᲘᲡ ᲡᲐᲮᲔᲚᲘᲗ.

ᲐᲠᲥᲘᲢᲔᲥᲢᲣᲠᲣᲚᲘ ᲜᲐᲬᲘᲚᲘ
ᲡᲐᲪᲮᲝᲕᲠᲔᲑᲔᲚᲘ ᲤᲣᲜᲥᲪᲘᲐ
ᲡᲐᲮᲐᲠᲯᲘᲡᲝ ᲤᲣᲜᲥᲪᲘᲐ
ᲓᲐᲛᲮᲛᲐᲠᲔ ᲤᲣᲜᲥᲪᲘᲐ
ᲙᲝᲛᲔᲠᲪᲘᲣᲚᲘ ᲤᲣᲜᲥᲪᲘᲐ
ᲡᲐᲠᲔᲙᲚᲐᲛᲝ ᲤᲣᲜᲥᲪᲘᲐ
ᲮᲘᲖᲘᲡ ᲣᲙᲠᲔᲜᲔᲚᲘᲡ ᲤᲣᲜᲥᲪᲘᲐ

ᲓᲔᲛᲝᲜᲡᲢᲠᲘᲠᲔᲑᲣᲚᲘ

ᲞᲠᲝᲔᲥᲢᲘᲡ ᲐᲕᲢᲝᲠᲔᲑᲘ

მ. ᲮᲝᲜᲯᲐᲠᲘᲐᲨᲕᲘᲚᲘ

შ. ᲛᲐᲠᲠᲐᲫᲔ

თ. ᲐᲐᲠᲝᲜᲘᲐᲨᲕᲘᲚᲘ

ᲡᲐᲗᲐᲣᲠᲘ

ᲛᲠᲐᲕᲐᲚᲤᲣᲜᲥᲪᲘᲣᲠᲘ ᲡᲐᲡᲐᲓᲔᲛᲠᲝ ᲙᲝᲛᲞᲚᲔᲥᲡᲘᲡ ᲗᲑᲘᲚᲘᲡᲘᲡ ᲖᲝᲜᲘᲡ ᲛᲘᲬᲔᲑᲘᲡᲗᲕᲘᲡ

მისამართი

ᲥᲐᲚᲐᲥᲘ ᲗᲑᲘᲚᲘᲡᲘ, ᲒᲐᲛᲪᲔᲜᲝᲕᲘᲡ ᲥᲣᲩᲐ №9 / ᲚᲘᲢᲔᲠᲐᲢᲣᲠᲘᲡ ᲥᲣᲩᲐ №8; ᲥᲐᲚᲐᲥᲘ ᲗᲑᲘᲚᲘᲡᲘ, ᲒᲐᲛᲪᲔᲜᲝᲕᲘᲡ ᲥᲣᲩᲐ №30

ს.კ. 01.12.21.001.635

ᲞᲠᲝᲔᲥᲢᲘᲡ ᲡᲢᲐᲓᲘᲐ

ᲐᲠᲥᲘᲢᲔᲥᲢᲝᲜᲣᲚᲘ ᲜᲐᲬᲘᲚᲘ

ᲜᲐᲮᲐᲖᲘᲡ ᲡᲐᲮᲔᲚᲬᲝᲓᲔᲑᲐ

ᲡᲐᲠᲗᲣᲚᲘᲡ ᲒᲔᲒᲛᲐ
+14,50 (1)

ᲛᲐᲡᲨᲢᲐᲑᲘ
1:200

Code
A.02.6

ᲗᲐᲠᲘᲦᲘ
ᲘᲕᲚᲘᲡᲘ 2025 Წ.

შპს: " *Line Georgia* "

0112 ᲗᲑᲘᲚᲘᲡᲘ, ᲡᲐᲥᲐᲠᲗᲕᲔᲚᲝ
ᲛᲪᲮᲔᲗᲘᲡ ᲥᲣᲩᲐ №6

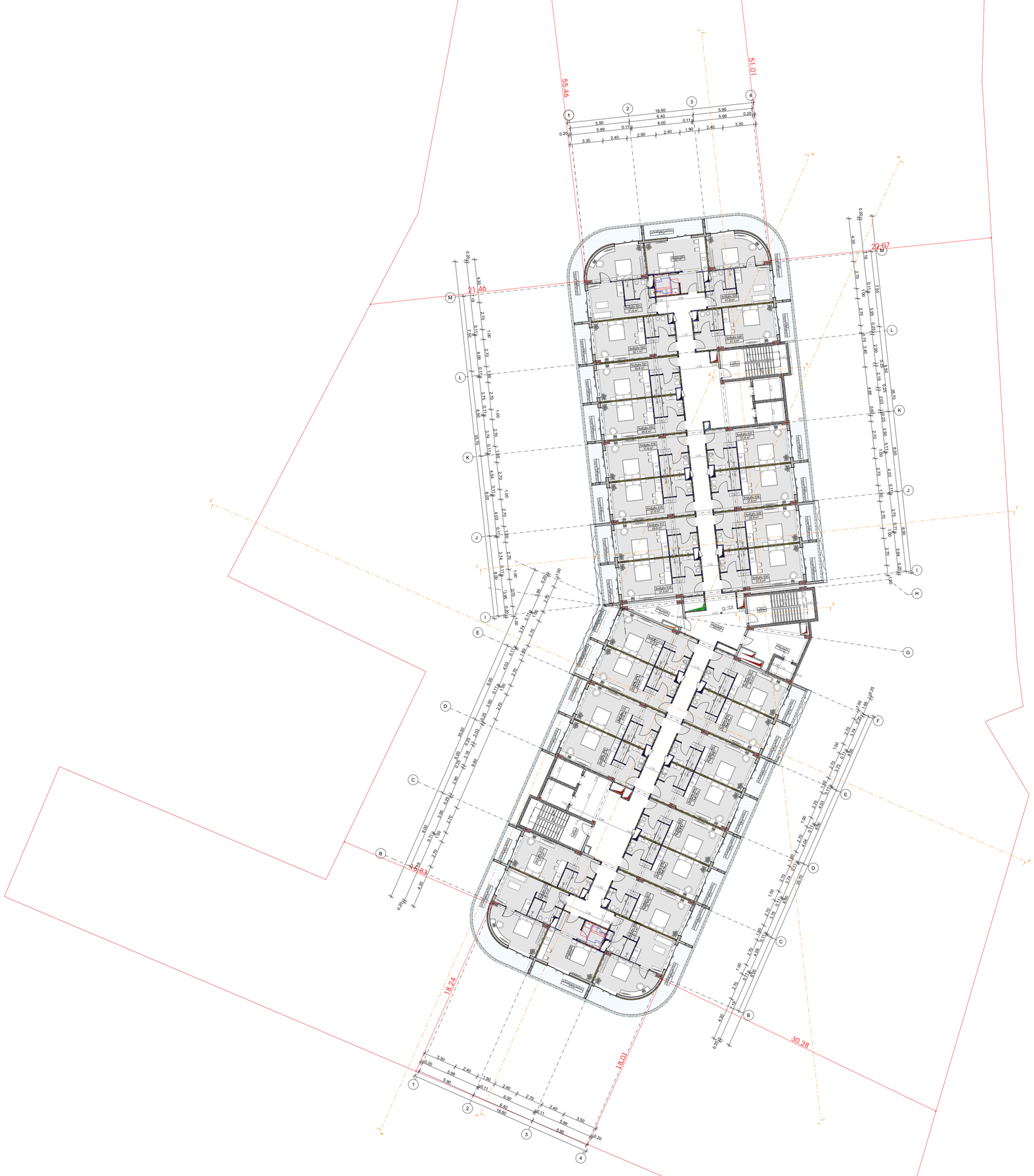

-შენიშვნები

- ზრ გაზომოთ ნახაზები

- ყველა ზომა უნდა გადამოწმდეს ადგილზე

- ნახაზებს შორის წვრილმასშტაბი უზუსტობა დაუშვებელია და უნდა შეწყობოს საკონტაქტო პრობლემის უზუსტობა ხარისხის შესაფასებლად

- ყველა ნახაზი განხილული უნდა იქნეს, როგორც მთლიანი პროექტის ელემენტის ნაწილი, ყველა მონაცემლოგიანი დოკუმენტის, პრინტარეგისტრული ნახაზების, მიწა და გარე სისტემების ნახაზების და დამატებით საინჟინრო ნახაზების გათვალისწინებით

- დოკუმენტაციის გამოყენება დაშვებულია პროექტის მენეჯერ ორგანიზაციასთან შეთანხმების გარეშე

- მენეჯის ყველა ნაშალი ინება არანაკლები

- სანაძრო სისტემები პროექტში პასუხისმგებლობა, მეტი ადგილმდებარეობა და რაოდენობა დაზუსტდეს მესაკვირე სპეციალური სანაძრო სისტემების საინჟინრო პროექტის დამთავრების საფუძველზე.

ავტოსადგომის ფარეთი
საცხოვრებელი ფარეთი
სახანძრო ფარეთი
დამხმარე ფარეთი
კომერციული ფარეთი
საოფისე ფარეთი
ჯიხის უკრედის ფარეთი

დემაკვეთი

პროექტის ავტორები

მ. ჯინჯარაძვილი

შ. მელრაძე

თ. პაპოიძვილი

სათაური

მრავლფუნქციური სასტუმრო კომპლექსი თბილისის ზღვის მიმდებარედ

მისამართი

ქალაქი თბილისი, ბემენოვას ქუჩა №9 / ლიტერატურის ქუჩა №8; ქალაქი თბილისი, ბემენოვას ქუჩა №30

ს.კ. 01.12.21.001.635

პროექტის სტადია

არქიტექტურული ნაწილი

ნახაზის სახელწოდება

სართულის გეგმა
+18.00 (1)

მასშტაბი

1:200

Code

A.02.7

თარიღი

ივლისი 2025 წ.

შპს: " *Line Georgia* "

LINE GEORGIA

0112 თბილისი, საქართველო
მტკვრის ქუჩა №6

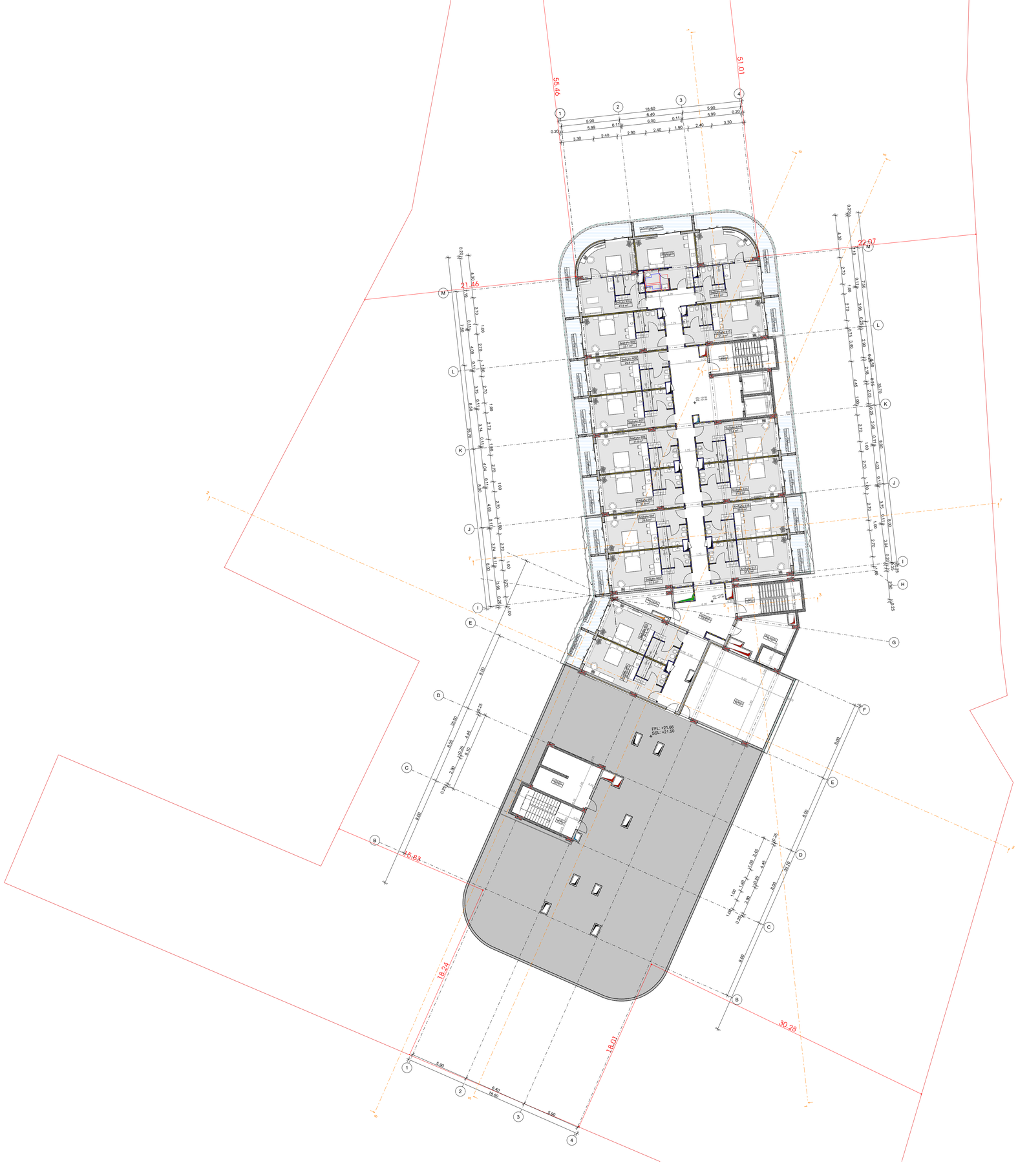

-შენიშვნები

- არ გაზომოთ ნახაზები

- ყველა ზომა უნდა გადამოწმდეს ადგილზე

- ნახაზის ორის ეგზემპლარი უზრუნველყოფს დაუფლებულ უნდა ეფლობოდეს საპროექტო პრემიების უზრუნველყოფის ნორმის შესაფასებლად

- ყველა ნახაზი განხილული უნდა იყოს, რომელიც მთლიანი პროექტის ელემენტის ნაწილი, ყველა მიმდინარეობის დოკუმენტის, პრინციპიული ნახაზების, მიწა და გარე სისტემების ნახაზების და დამატების სამშენებლო ნახაზების გათვალისწინებით

- დოკუმენტაციის გამოყენება დაშვებული პროექტის მენეჯერ ორგანიზაციასთან შეთანხმების გარეშე

- მენობის ყველა ნაშალი ინება არანაკლები

- სახანძრო სისტემები პროექტში ასახული პირობითად. შეთი ადგილმდებარეობა და რაოდენობა დაზუსტდება შესაბამის სპეციალური სახანძრო სისტემის სამონტირო პროექტის შემუშავების ეტაპზე.

არქიტექტორული ფარული
საინჟინრო სისტემების ფარული
სახანძრო ფარული
დამხმარე ფარული
კომერციული ფარული
სპეციალ ფარული
პირის უარყოფის ფარული

დემონსტრირებული

პროექტის ავტორები

მ. ჯინჯარაშვილი

მ. მელრაძე

თ. ჯაოიშვილი

სათაური

მრავალფუნქციური სასტუმრო კომპლექსი თბილისის ზღვის მიმდებარედ

მისამართი

ქალაქი თბილისი, ბაგინოვას ქუჩა №9 / ლიტერატურის ქუჩა №8; ქალაქი თბილისი, ბაგინოვას ქუჩა №30

ს.კ. 01.12.21.001.635

პროექტის სტადია

პრელიმინარული ნაწილი

ნახაზის სახელწოდება

სართულის გეგმა
+21,50 (1)

მასშტაბი

1:200

Code

A.02.8

თარიღი

ივლისი 2025 წ.

შპს: " *Line Georgia* "

0112 თბილისი, საქართველო
მებაღვრის ქუჩა №6

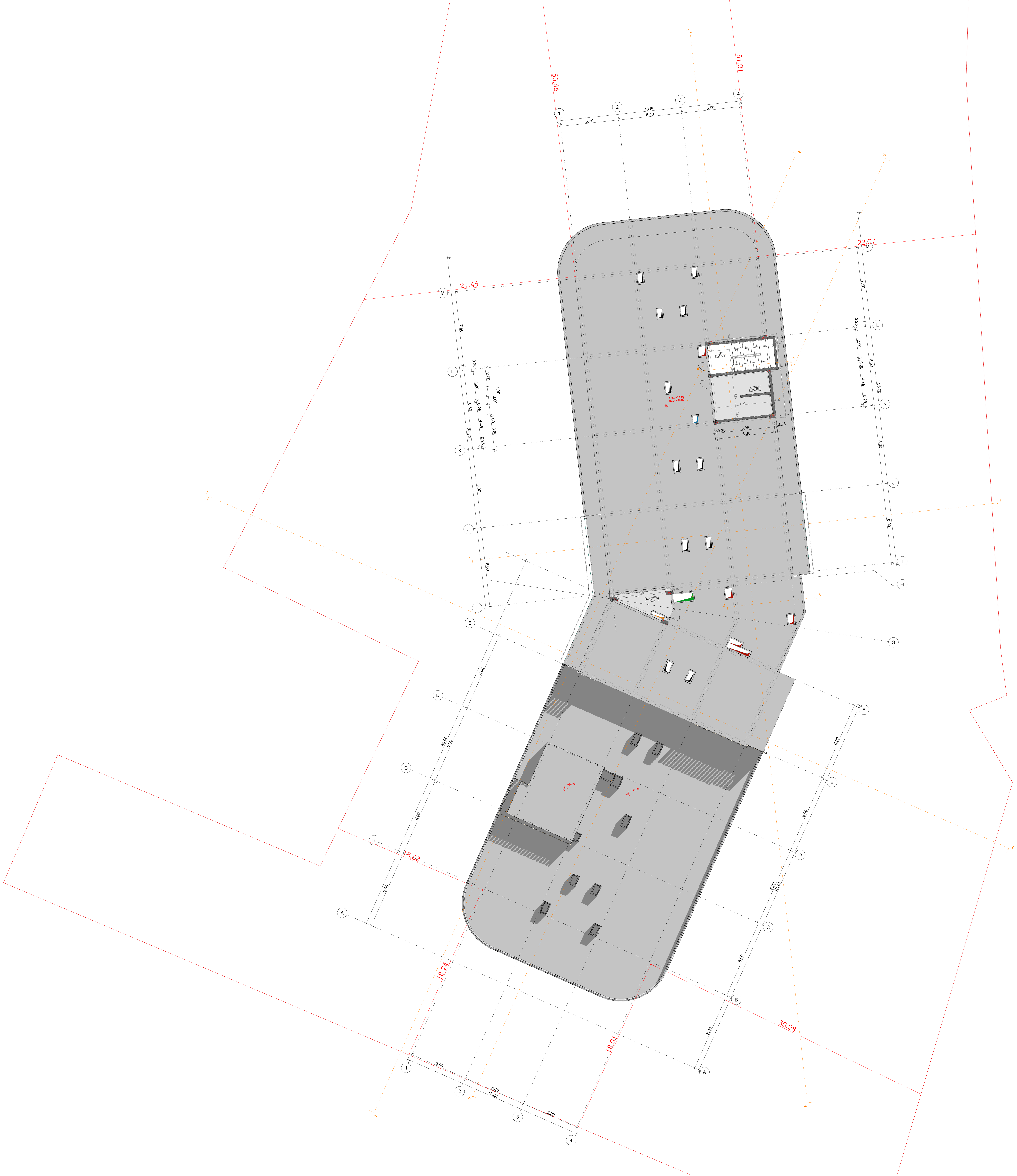

-შენიშვნები

- არ გაზომოთ ნახაზები

- ყველა ზომა უნდა გადამოწმდეს ადგილზე

- ნახაზებს შორის ნებისმიერი უზუსტობა დაუყონებლივ უნდა ეცნობოს საპროექტო კომპანიის უზუსტობის ხარისხის შესაფასებლად

- ყველა ნახაზი განხილული უნდა იყოს, როგორც მთლიანი პროექტის ალბომის ნაწილი, ყველა მნიშვნელოვანი დოკუმენტის, კონსტრუქციული ნახაზების, შიდა და გარე სისტემების ნახაზების და დეტალური სამშენებლო ნახაზების გათვალისწინებით

- დოკუმენტაციის გამოყენება დაუშვებელია პროექტის მენეჯერ ორგანიზაციასთან შეთანხმების გარეშე

- შენობის ყველა ნაშვერი იქნება არაწვადი

- სახანძრო სისტემები პროექტში ასახულია პირობითად. მათი ადგილმდებარეობა და რაოდენობა დაზუსტდება შესაბამის სტანდარტს მორგებული სახანძრო სისტემების საინჟინრო პროექტის დამუშავების სტადიზე.

ავტოსადგომის ფართი
საცხოვრებელი ფართი
საზაფხულო ფართი
დამხმარე ფართი
კომერციული ფართი
საოფისე ფართი
კიბის უჯრედის ფართი

დემკვეთი

პროექტის ავტორები

მ. ჯინჭარაშვილი

შ. მაღრაძე

თ. კაკოიშვილი

სათაური

მრავლფუნქციური სასტუმრო კომლექსი თბილისის ზღვის მიმდებარედ

მისამართი

ქალაქი თბილისი, ბეშენოვას ქუჩა №9 / ლიპტოვის ქუჩა №8; ქალაქი თბილისი, ბეშენოვას ქუჩა №30

ს.კ. 01.12.21.001.635

პროექტის სტადია

არქიტექტურული ნაწილი

ნახაზის სახელწოდება

გადახურვის გეგმა +25.00 (1)

მასშტაბი

1:200

Code

A.02.9

თარიღი

ივლისი 2025 წ.

შპს: " *Line Georgia* "

0112 თბილისი, საქართველო
მტკვრის ქუჩა №6

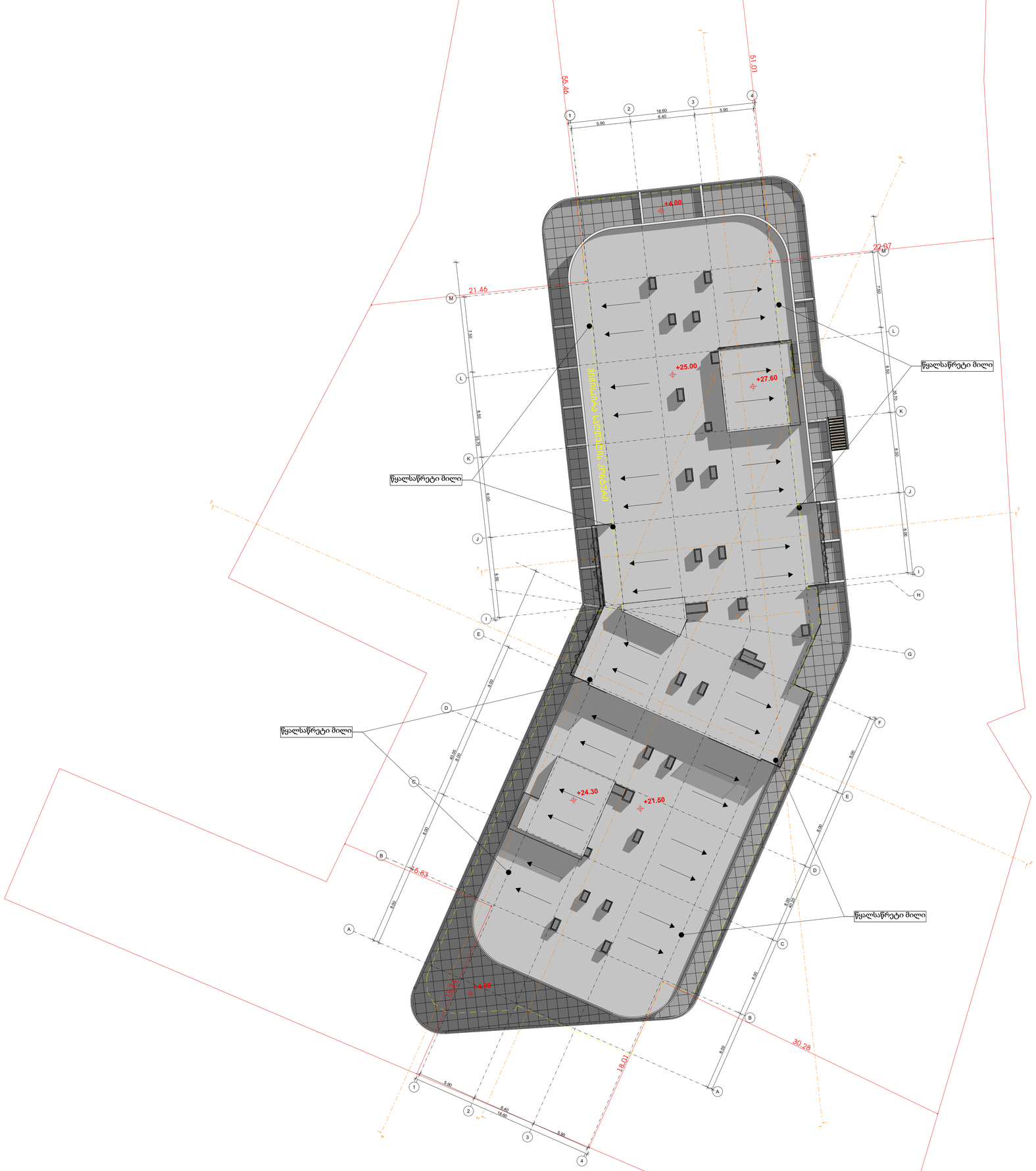

-შენიშვნები

- ყრ გზოდოთ ნახაზები

- ყველა ზომა უნდა გადამოწმდეს ადგილზე

- ნახაზებს შორის წინააღმდეგობის შემთხვევაში დაუყოვნებლივ უნდა ეცნობოს საპროექტო ორგანიზაციის უფლებამოსილ წარმომადგენელს შესაფასებლად

- ყველა ნახაზი განხილული უნდა იქნეს, როგორც ერთ მთლიან პროექტის ელემენტის ნაწილი, ყველა მონაცემი და ინფორმაცია ნახაზებზე, პროექტის ტექსტურ ნაწილში, მიწა და გარე სისტემების ნახაზებსა და დანართში განსაზღვრული ნახაზების გათვალისწინებით

- დოკუმენტაციის გამოქვეყნება დაუშვებელია პროექტის მენეჯერ ორგანიზაციასთან შეთანხმების გარეშე

- მენობის ყველა ნაშალი ინება არანაკლები

- სახანძრო სისტემები პროექტში ასახული პირობითად. შეძლი ადგილმდებარეობა და რაოდენობა დაზუსტდება შესაბამის სპეციალობის პროექტის სახანძრო სისტემების სანიმუშო პროექტის დამთხვევის საკითხზე.

ავტოსადგომის ფარეთი
საცხოვრებელი ფარეთი
სახანძრო ფარეთი
დამხმარე ფარეთი
კომერციული ფარეთი
სპორტისე ფარეთი
ჯიხის უკრედის ფარეთი

დემონტაჟი

პროექტის ავტორები

მ. ჯინჭარაძვილი

შ. მელრაძე

თ. პაპოიძვილი

სათაური

მრავალფუნქციური სასტუმრო კომპლექსი თბილისის ზღვის მიმდებარედ

მისამართი

ქალაქი თბილისი, ბემენოვის ქუჩა №9 / ლიტკოვის ქუჩა №8; ქალაქი თბილისი, ბემენოვის ქუჩა №30

ს.კ. 01.12.21.001.635

პროექტის სტადია

არქიტექტორული ნაწილი

ნახაზის სახელწოდება

გადახურვა (1)

მასშტაბი

1:200

Code

A.02.10

თარიღი

ივლისი 2025 წ.

შპს: " *Line Georgia* "

LINE GEORGIA

0112 თბილისი, საქართველო
მტკვრის ქუჩა №6