

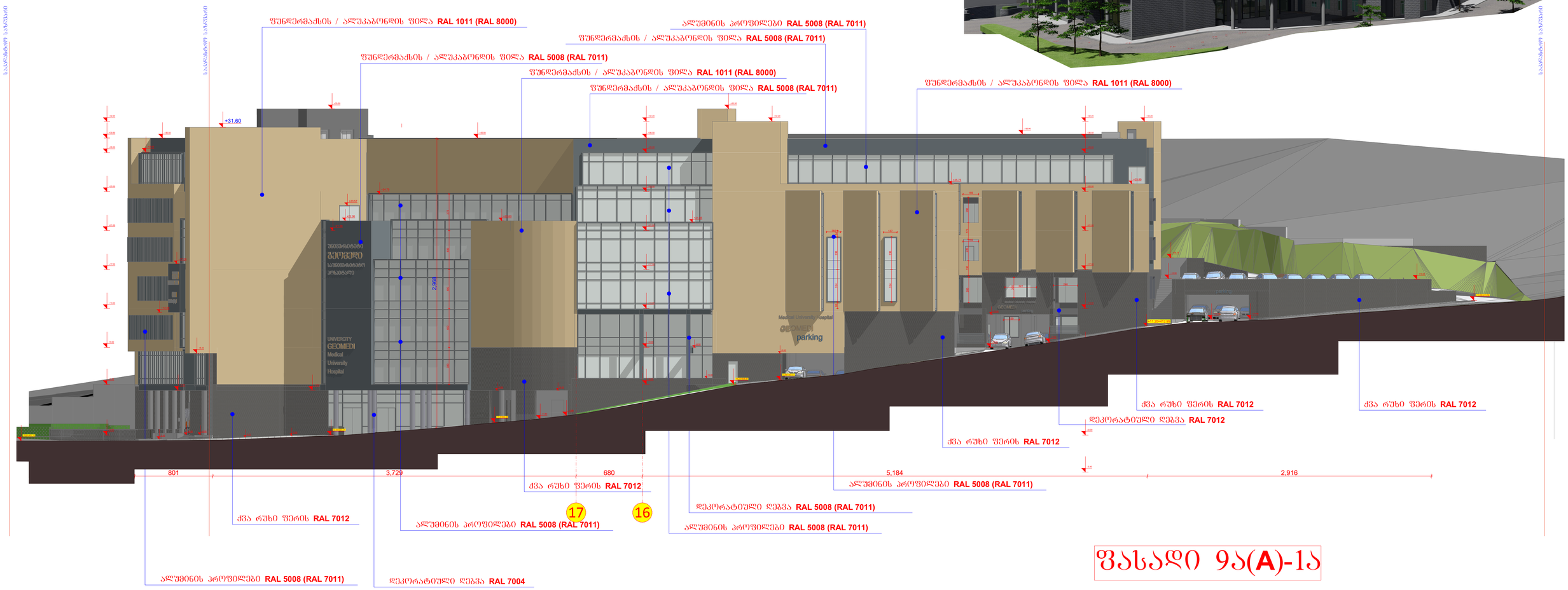

ფასადი 9ა(A)-1ა

შპს "არდსტუდიო"			უნივერსიტეტი გეომედის საუნივერსიტეტო კლინიკა ქ. თბილისი მეფე სოლომონ II-ის ქ. №4 ს/კ 01.18.06.006.311	დამკვეთი: სასწავლო უნივერსიტეტი გეომედი ს/კ 405352103 დირექტორი- მარინა შირცხალავა			
დირექტორი	ქ. ჯავჯანიძე		კორექტირებული პროექტი არქიტექტურული ნაწილი	მ-ბი	სტადია	ფ. №	რაოდ.
არმთ.არქ.	ა. ჯავჯანიძე			1:200 A1	არქ. პრო.	20	
თანაავტორი	თ. დათებაშვილი						
კონსტრუქტორი	ვ. ბლიაძე		ფასადი A-1ა				
შესრულა	ა. ჯავჯანიძე			2025 წ.			

ფასადის ფერადოვანი გადაწყვეტა			
ფასადის ფერადოვანი გადაწყვეტა			
ფანჯრის ჩარჩო			
ფანჯრის მინა			
ფანჯრის რაფა			
ფანჯრის ბადე			
ფანჯრის ბადე			
ფანჯრის ბადე

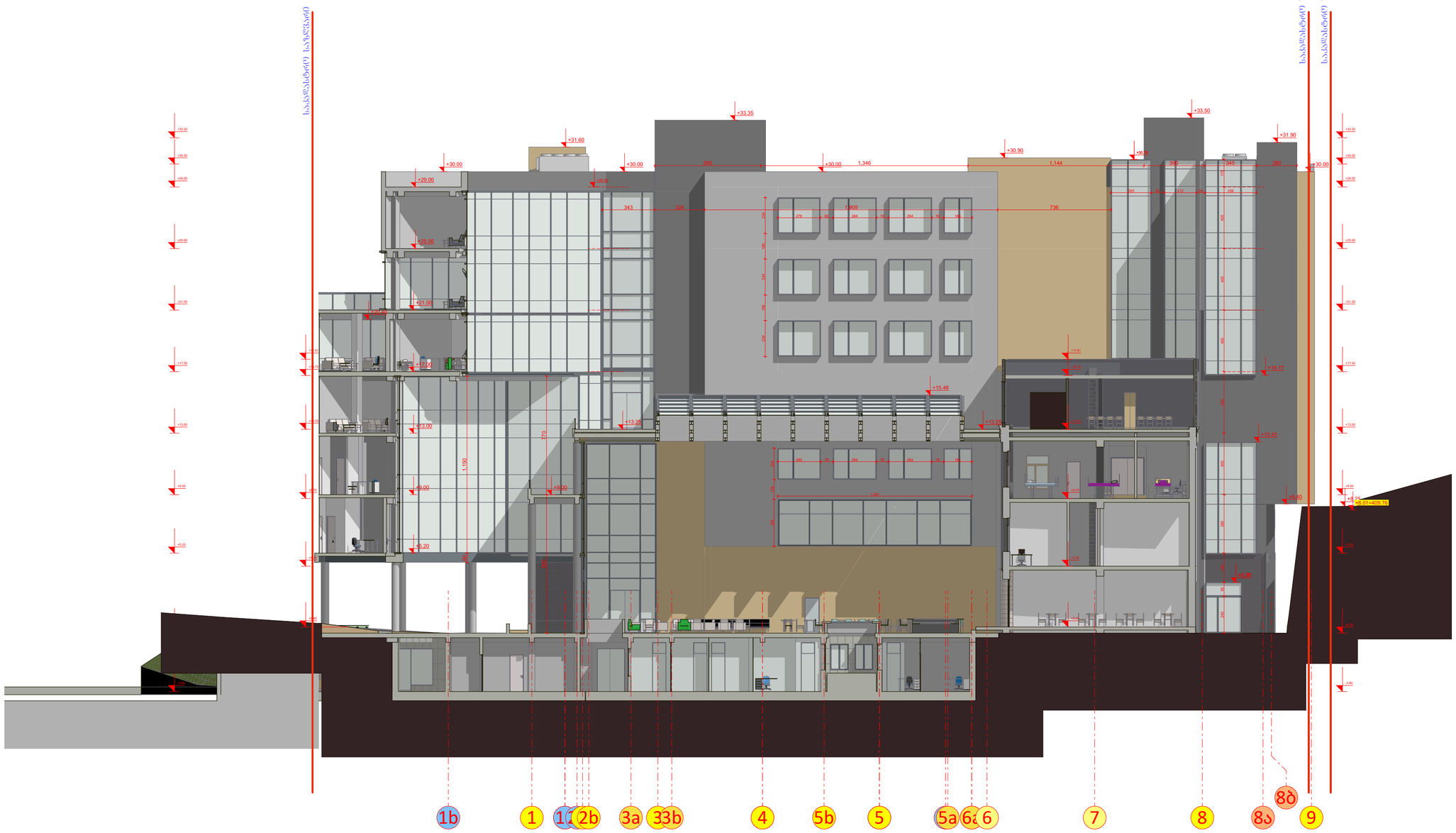

ფასადი-ჭრილი 1-9

შპს "არდსტუდიო"			უნივერსიტეტი ბეოვედის საუნივერსიტეტო კლინიკა ქ. თბილისი მეფე სოლომონ II-ის ქ. №4 ს/კ 01.18.06.006.311	დამკვეთი: სასწავლო უნივერსიტეტი ბეოვედი ს/კ 405352103 დირექტორი- მარინა შირცხალავა			
დირექტორი	ქ. ჯავჯანიკე		კორექტირებული პროექტი არქიტექტურული ნაწილი	მ-ბი	სტადია	ფ. №	რაოდ.
არ.მთ.არქ.	ა. ჯავჯანიკე			1:200 A1	არქ. პრო.	22	
თანაავტორი	თ. დათებაშვილი						
კონსტრუქტორი	ვ. ბლიაკე		ფასადი-ჭრილი 1-9				
შესრულა	ა. ჯავჯანიკე			2025 წ.			

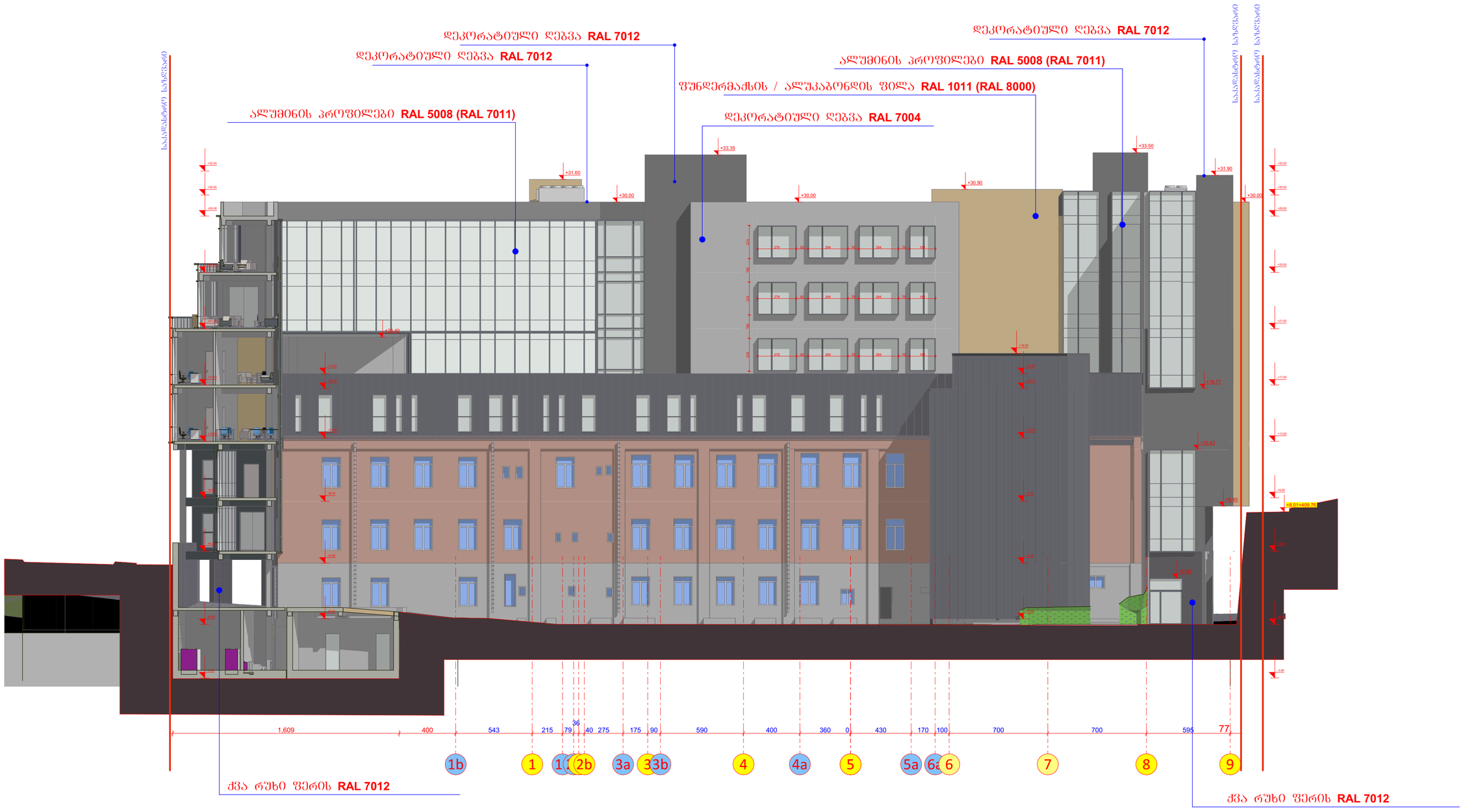

ფასადი-ჭრილი F -1-9

შპს "არდსტუდიო"			უნივერსიტეტი ბეოვედის საუნივერსიტეტო კლინიკა ქ. თბილისი მეფე სოლომონ II-ის ქ. №4 ს/კ 01.18.06.006.311	დამკვეთი: სასწავლო უნივერსიტეტი ბეოვედი ს/კ 405352103 დირექტორი- მარინა შირცხალავა			
დირექტორი	ქ. ჯავჯანიკე						
პრ.მთ.არქ.	ა. ჯავჯანიკე		კორექტირებული პროექტი არქიტექტურული ნაწილი	მ-ბი	სტადია	ფ. №	რაოდ.
თანაავტორი	თ. დათებაშვილი			1:200 A1	არქ. პრო.	23	
კონსტრუქტორი	ვ. ბლიაკე		ფასადი-ჭრილი F-9-1				
შესრულა	ა. ჯავჯანიკე			2025 წ.			

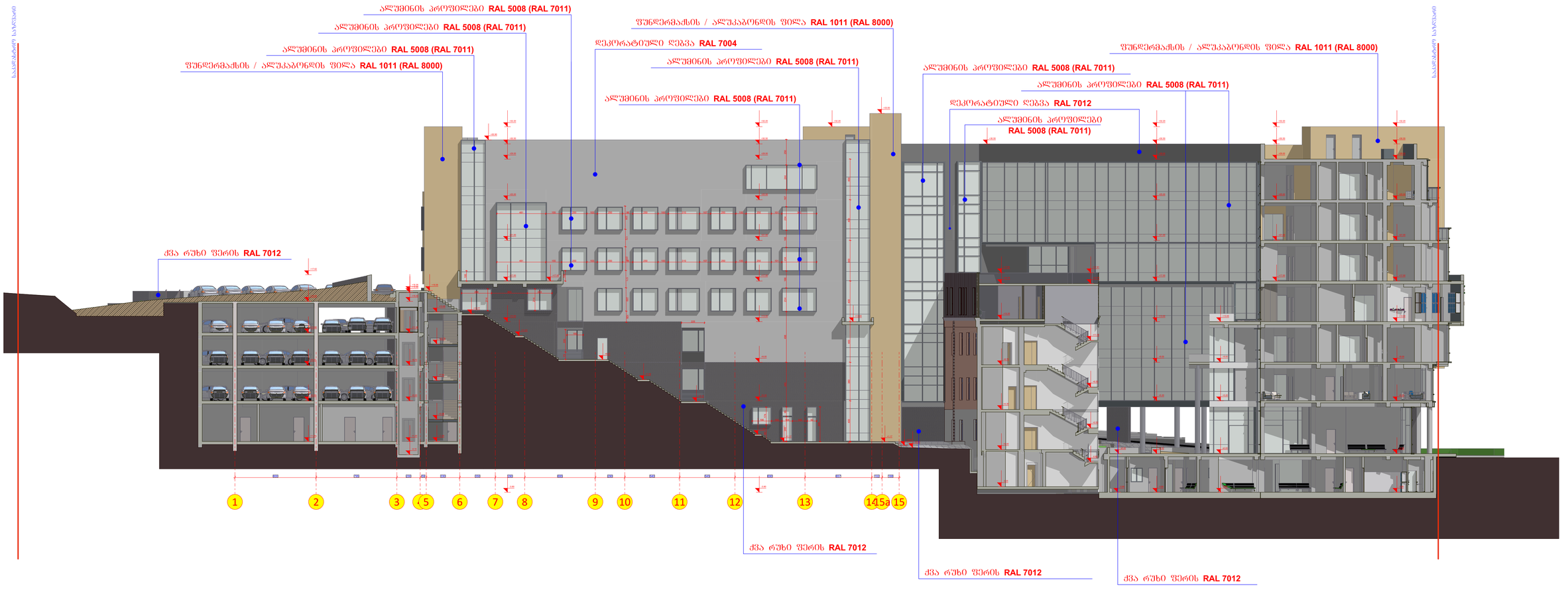

ფასადი-ჭრილი 1a-A

შპს "არლტშდიი"			უნივერსიტეტი გეოფიზიკის საუნივერსიტეტო ცენტრისა ქ. თბილისი ჭავჭავაძის ქ.№ ქ. №4 ს/კ 01.18.06.006.311		დამკვეთი: საზღვაო უნივერსიტეტი გეოფიზიკა ს/კ 405352103 ფირმის/ორგ. მარწყა შეიცხალაძა	
დირექტორი	ქ. ბაქრანიძე		კორექტირებული პროექტი არქიტექტურული ნაწილი		მ-ბი	სტადია	ფ. №	რაოდ.
არქიტექტ.	ა. ბაქრანიძე				1:200 A1	არქ. პრო.	24	
თანაავტორი	ი. დათიაშვილი		ფასადი ჭრილი 1a- A					
კონსტრუქტორი	ვ. ბლეიაძე							
შესრულა	ა. ბაქრანიძე							
					2025 წ.			

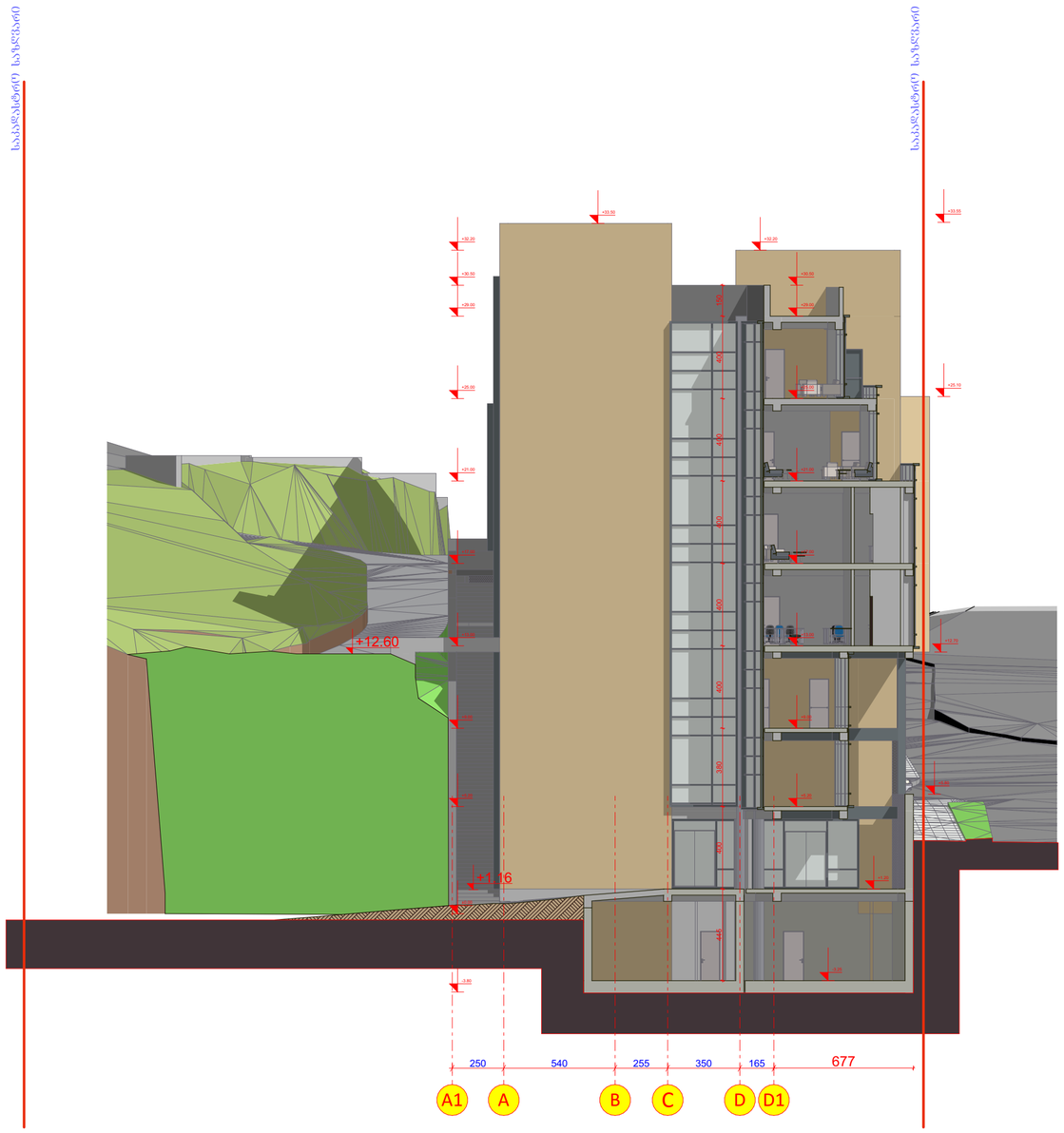

ფასადი-ჭრილი A1-D1

შპს "არდსტუდიო"			უნივერსიტეტი ბეოვედის საუნივერსიტეტო კლინიკა ქ. თბილისი მეფე სოლომონ II-ის ქ. №4 ს/კ 01.18.06.006.311	დამკვეთი: სასწავლო უნივერსიტეტი ბეოვედი ს/კ 405352103 დირექტრი- მარინა შირვხალავა			
დირექტორი	ქ. ჯავჯანიკე						
პრ.მთ.არქ.	ა. ჯავჯანიკე		კორექტირებული პროექტი არქიტექტურული ნაწილი	მ-ბი	სტადია	ფ. №	რაოდ.
თანაავტორი	თ. დათებაშვილი			1:200 A1	არქ. პრო.	25	
კონსტრუქტორი	ვ. ბლიაკე		ფასადი-ჭრილი A1-D1				
შესრულა	ა. ჯავჯანიკე			2025 წ.			

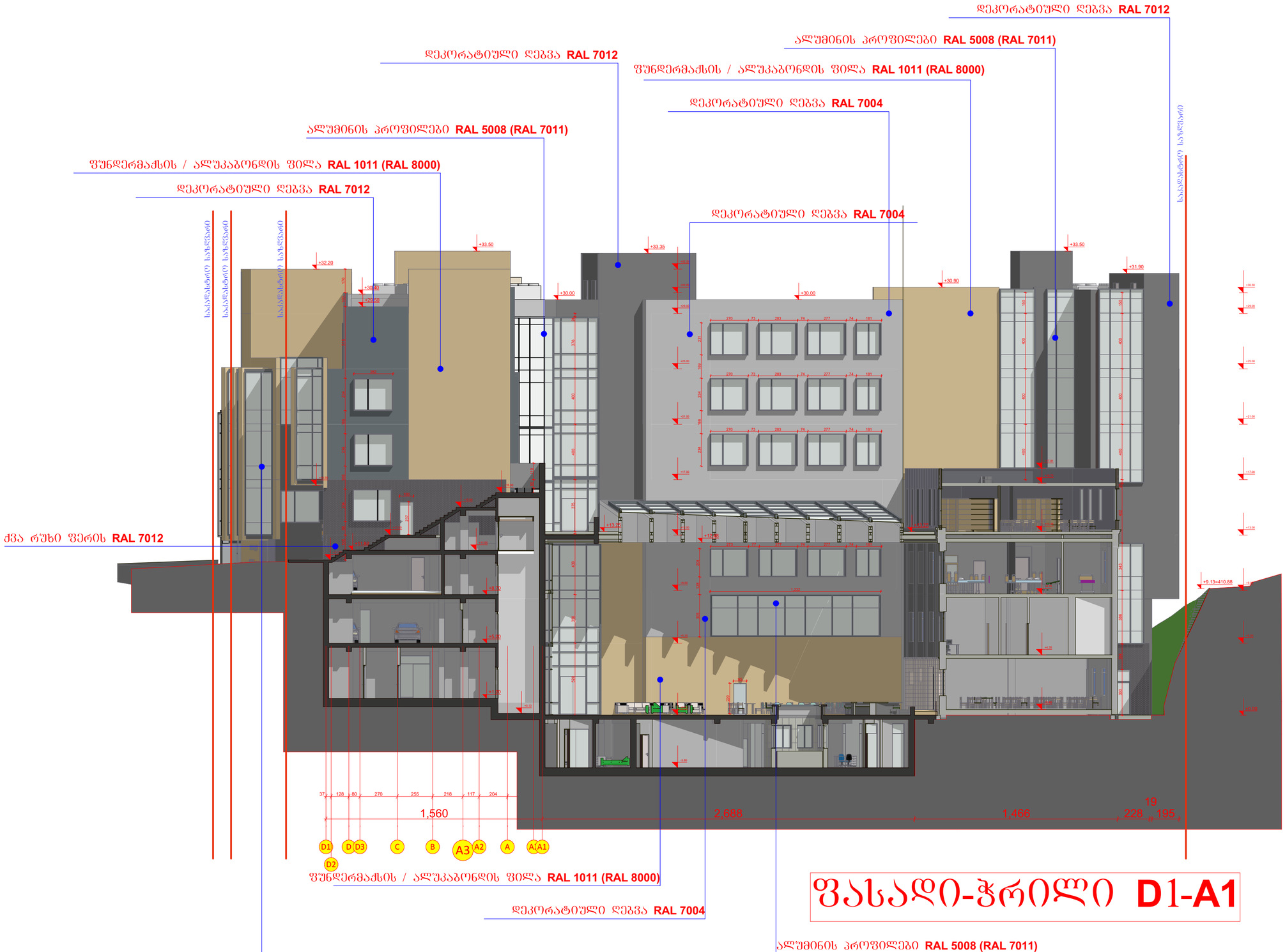

ფასადი-ჭრილი D1-A1

შპს "არდსტუდიო"			უნივერსიტეტი ბეოვედის საუნივერსიტეტო კლინიკა ქ. თბილისი მეფე სოლომონ II-ის ქ. №4 ს/კ 01.18.06.006.311	დამკვეთი: სასწავლო უნივერსიტეტი ბეოვედი ს/კ 405352103 დირექტორი- მარინა უირცხალავა			
დირექტორი	ქ. ჯავჯანიკე						
არ.მთ.არქ.	ა. ჯავჯანიკე		კორექტირებული პროექტი არქიტექტურული ნაწილი	მ-ბი	სტადია	ფ. №	რაოდ.
თანაავტორი	თ. დათებაშვილი			1:200 A1	არქ. პრო.	26	
კონსტრუქტორი	ვ. ბლიაკე		ფასადი ჭრილი D1-A1				
შესრულა	ა. ჯავჯანიკე			2025 წ.			

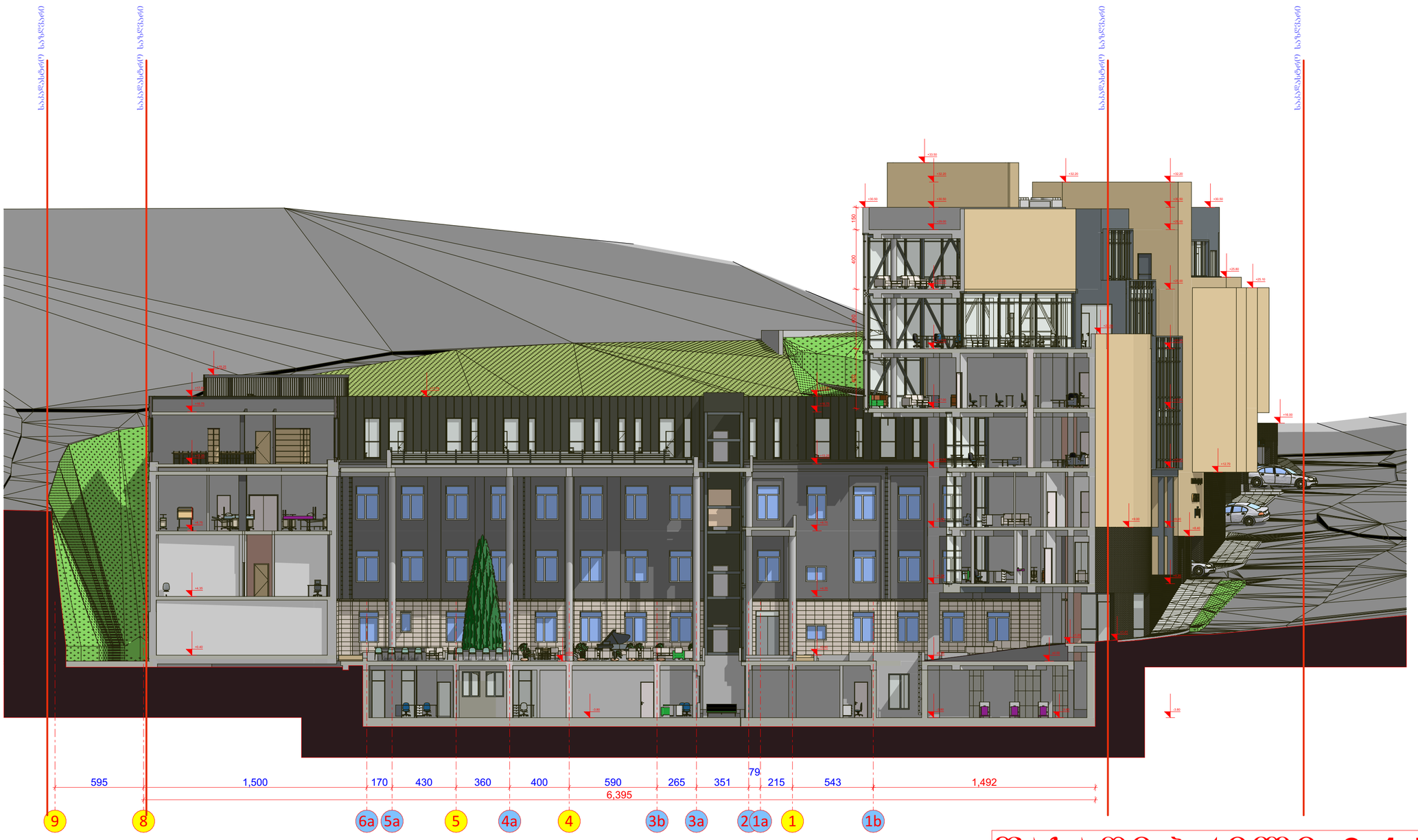

ფასადი-ჭრილი 9-1-F

შპს "არდსტუდიო"			უნივერსიტეტი გეოვედის საუნივერსიტეტო კლინიკა ქ. თბილისი მეფე სოლომონ II-ის ქ. №4 ს/კ 01.18.06.006.311	დამკვეთი: სასწავლო უნივერსიტეტი გეოვედი ს/კ 405352103 დირექტორი: მარინა ფირცხალავა			
დირექტორი	ქ. ჯავჯანიკე						
პრ.მთ.არქ.	პ. ჯავჯანიკე		კორექტირებული პროექტი არქიტექტურული ნაწილი	მ-ბი	სტადია	ფ. №	რაოდ.
თანაავტორი	თ. დათებაშვილი			1:200 A1	არქ. პრო.	27	
კონსტრუქტორი	ვ. ბლიაკე		ფასადი ჭრილი 9-1-F				
შეასრულა	პ. ჯავჯანიკე			2025 წ.			

დეტალი №1. მ 1:10

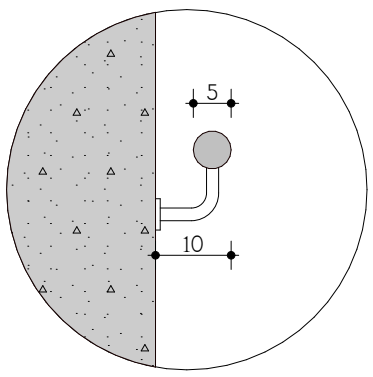

დეტალი №2. მ 1:20

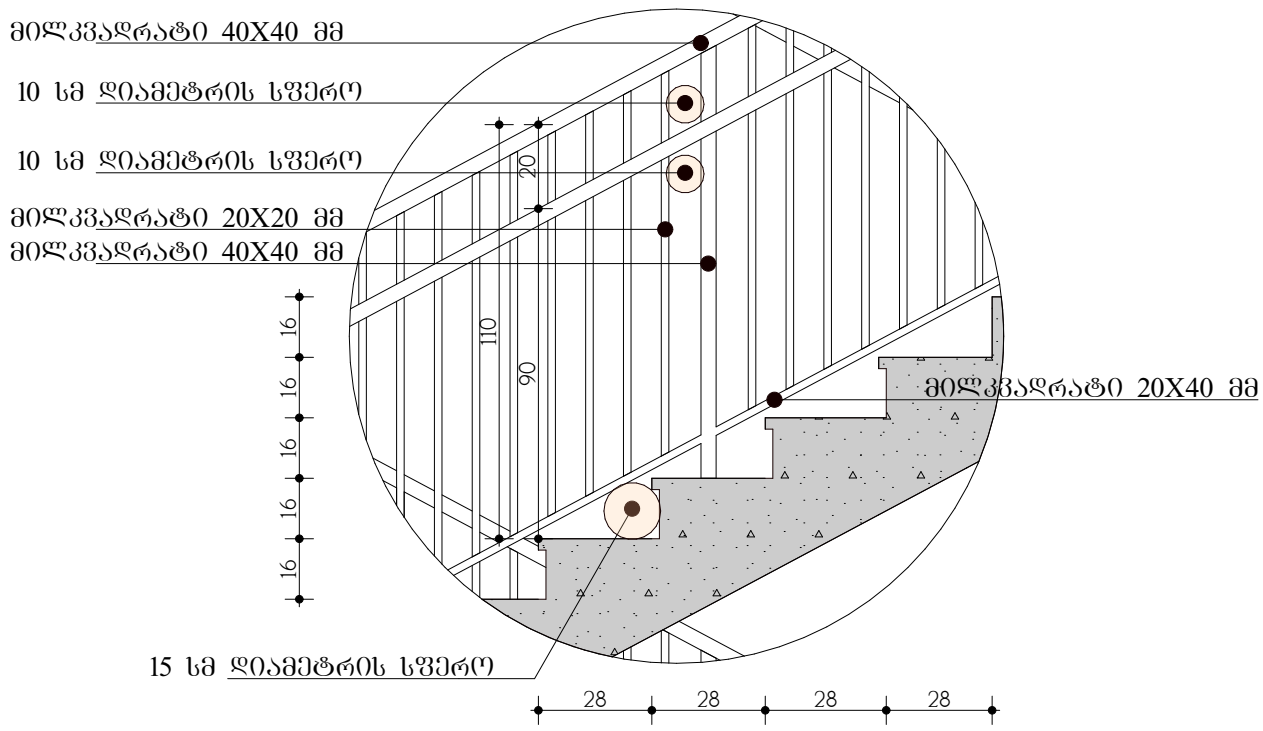

დეტალი №3. მ 1:25

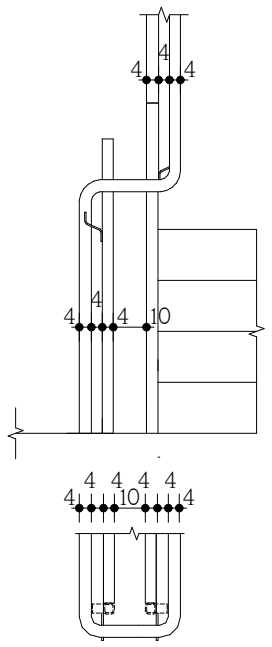

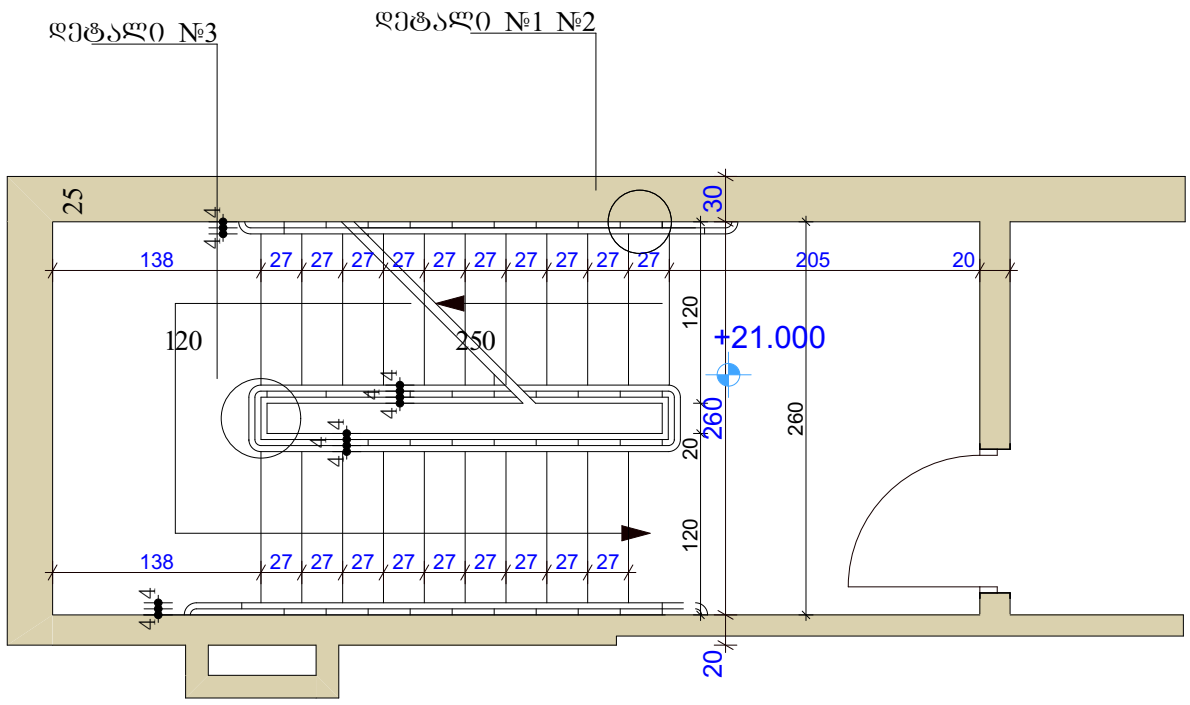

შპს "არდსტუდიო"			უნივერსიტეტი გეომედიის საუნივერსიტეტო კლინიკა ქ. თბილისი მეფე სოლომონ II-ის ქ. №4 ს/კ 01.18.06.006.311	დამკვეთი: სახ.ავლო უნივერსიტეტი გეომედი ს/კ 405352103 დირექტორი- მარინა ფირცხალავა		
დირექტორი	ქ. ჭავჭანიძე			მ-ბი	სტადია	ფ. №	რაოდ.
არ.მთ.არქ.	ა. ჭავჭანიძე		კორექტირებული პროექტი არქიტექტურული ნაწილი	1:50 A3	არქ. პრო.	27-1	
თანაავტორი	თ. დათებაშვილი						
კონსტრუქტორი	ვ. ბლიაძე		კიბის ფრაგმენტები				
შესრულა	ა. ჭავჭანიძე			2025 წ.			

იატაკის მოპირკეთება

კედლის ლესვა-ღებვა

სახურავის მოპირკეთება

ტიპი III

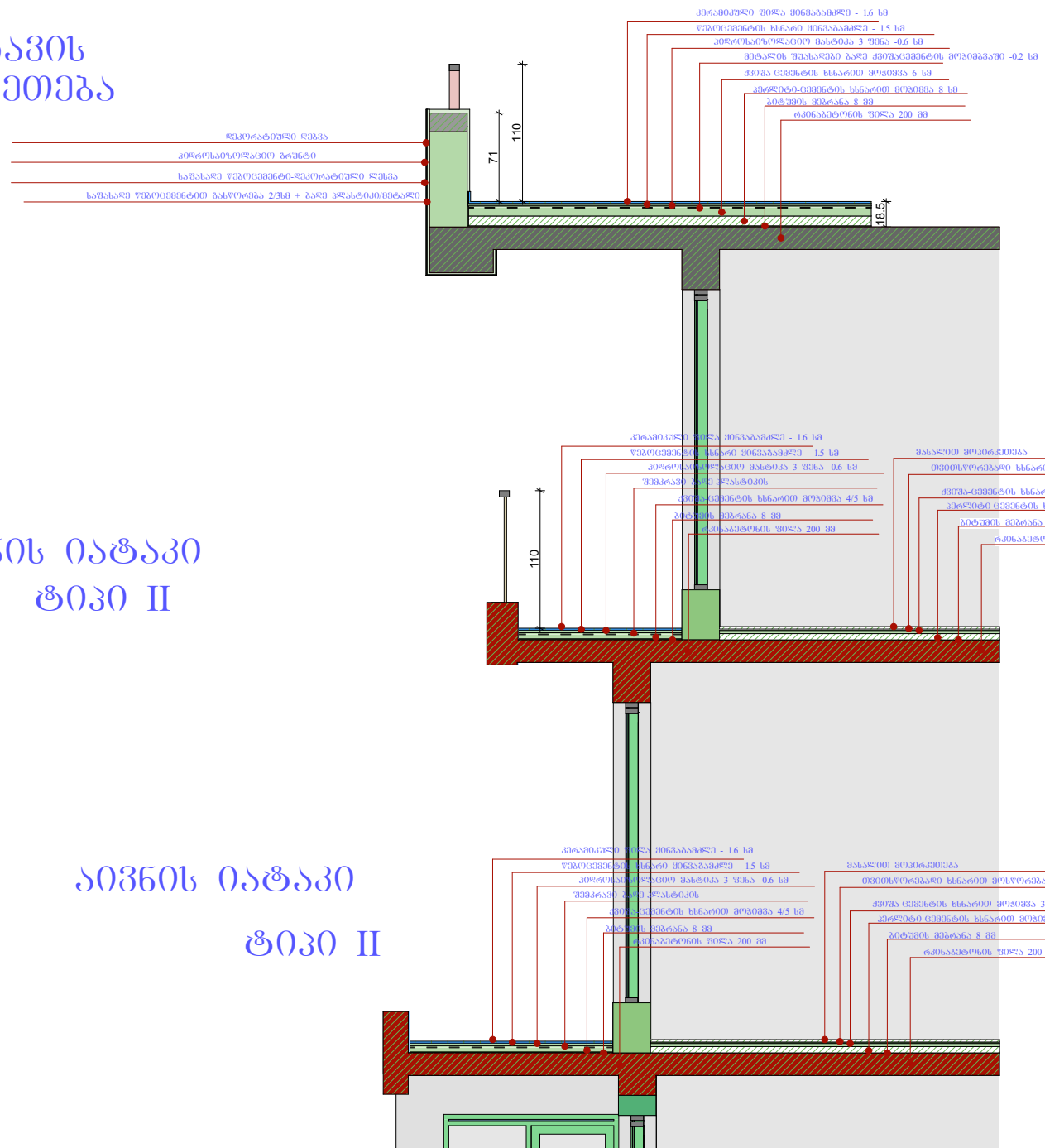

აივნის იატაკი

ტიპი II

ტიპი I

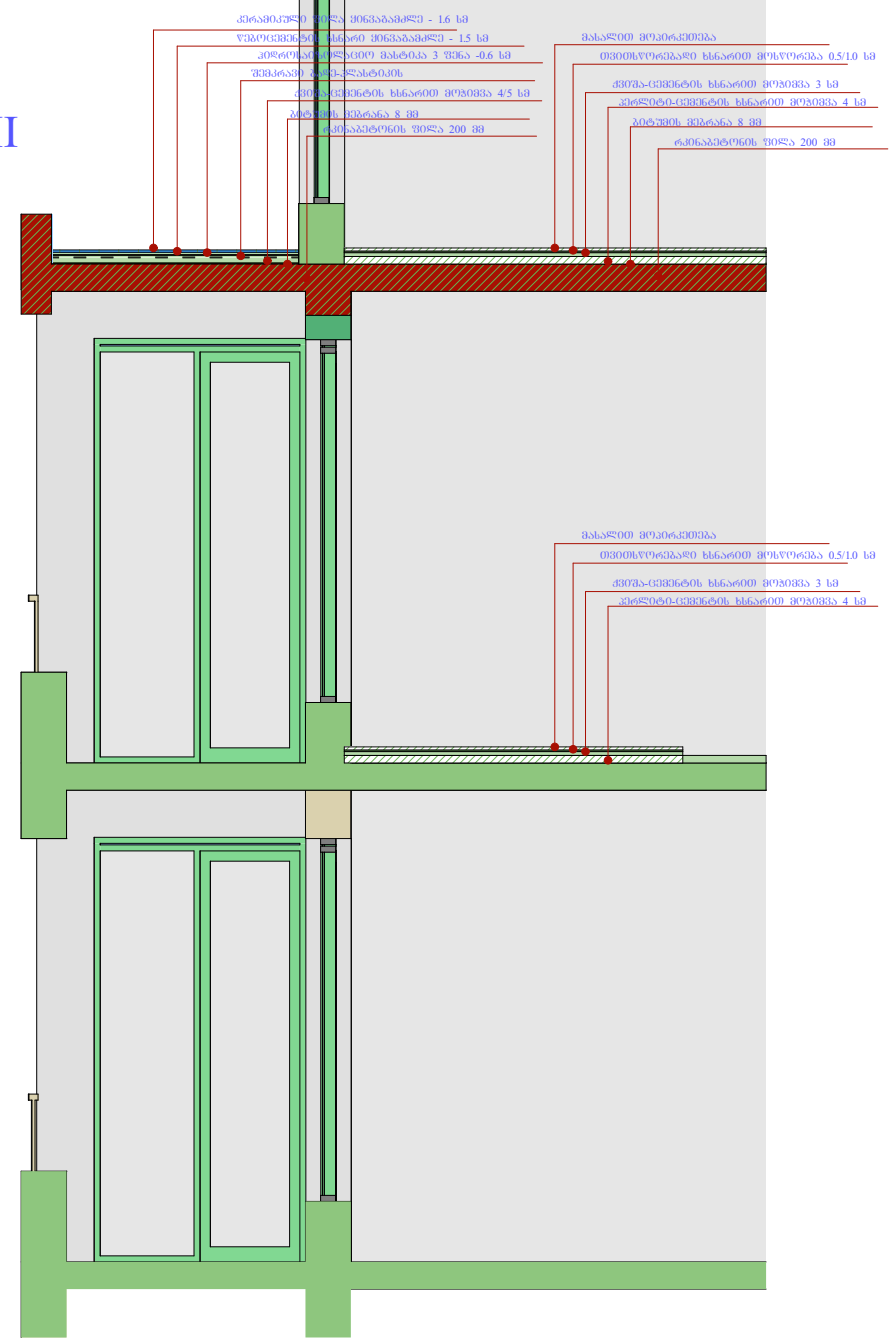

აივნის იატაკი

ტიპი II

ტიპი I

ტიპი I

ტიპი I

შპს "არდსტუდიო"			უნივერსიტეტი გეომედის საუნივერსიტეტო კლინიკა ქ. თბილისი მეფე სოლომონ II-ის ქ. №4 ს/კ 01.18.06.006.311	დამკვეთი: სახელმწიფო უნივერსიტეტი გეომედი ს/კ 405352103 დირექტორი- მარინა ფირცხალავა			
დირექტორი	ქ. ჭავჭანიძე		კორექტირებული პროექტი არქიტექტურული ნაწილი	მ-ბი	სტადია	ფ. №	რაოდ.
არ.მთ.არქ.	ა. ჭავჭანიძე			1:50 A3	არქ. პრო.	27-2	
თანაავტორი	თ. დათებაშვილი						
კონსტრუქტორი	ვ. ბლიაძე		იატაკის ტიპები კედლის მოპირკეთება				
შესასრულა	ა. ჭავჭანიძე			2025 წ.			

გარე კედლების მოპირკეთება

I ტიპი -ლესვა / დეკორატიული ღებვა

1. გარე კედლების შემავსებლად შენობის მთელ პერიმეტრზე გამოყენებულია 30 სმ/40 სმ მაღალი თბოეფექტუროვნების ემზა ბლოკი

2. კედელი გალესილია 1 პირი წებოცემენტით (სატენცემენტი) სალესი ბადის გამოყნებით

3. გალესილი კედელი დაიშარება დეკორატიული ნალესი საშარით (სატენცემენტი)

4. გრუნტი ჰიდროსაიზოლაციო

5. დეკორატიული ღებვა შაქტურიანი

II ტიპი-დეკორატიული ფილებით მოპირკეთება

1. გარე კედლების შემავსებლად შენობის მთელ პერიმეტრზე გამოყენებულია 30 სმ მაღალი თბოეფექტუროვნების ემზა ბლოკი

2. კედელი გალესილია 1 პირი წებოცემენტით (სატენცემენტი) სალესი ბადის გამოყნებით

3. ჰიდროსაიზოლაციო გრუნტი

4. ფუნდერმაქსი-**FUNDERMAX** საფასადე **HPL** პანელები ხის ფაქტურით **0931 AKRO ALMOND**

შენობის ფასადის მოსაპირკეთებლად გამოყენებულია საფასადე მასალა **"FUNDERMAX"** (მის ნაცვლად შესაძლებელია გამოყენებულ იქნას მსგავსი ვიზუალის სხვა საფასადე დეკორატიული პანელები)

ფუნდერმაქსი-FUNDERMAX საფასადე HPL პანელები

HPL (High Pressure Laminate)– ეს არის მაღალის სიმტკიცის მქონე კომპოზიტური მასალებისგან შემდგარი დიდი ფორმატის პანელი, რომელიც ორივე მხრიდან დაფარულია მდიდარი პალიტრის მქონე განსაკუთრებით მყარი ლამინატით და გამოიყენება როგორც ექსტერიარში, ასევე ინტერიერშიც.

HPL პანელი იწარმოება საფრანგეთში, კომპანია POLYREY-ს მიერ, რომელიც უკვე 50 წელია მსოფლიოს წამყვანი მწარმოებელია ინტერიერის და ექსტერიერის პანელების სფეროში. მისი თანამედროვე ტექნოლოგიების წყალობით, შესაძლებელია თითქმის ნებისმიერი დიზაინის და პალიტრის შექმნა, როგორც ძველი მერქნის და მეტალის, ასევე თანამედროვე ფერთა და ილუსტრაციის დიზაინის შექმნა.

პანელებს გააჩნიათ შემდეგი სახის ექსკლუზიურად შექმნილი 3D გამა: ბუნებრივ ფერთა ყველა სპექტრი, ხის ფაქტურის ჯიშის და ფერის ასორტიმენტი, ქვის და მეტალის იმიტაციები, ტყავის და ნაჭრების იმიტაციები, ციფრული ხარისხის ფოტო და ინდივიდუალური ფოტოს დატანა დაფებზე.

რაც მთავარია ეს პანელები მედეგია გარემოს ზემოქმედებისადმი: წვიმა, თოვლი, ნესტი, მზე, ულტრაიისფერი დასხივება, მტვერი და ა.შ.

პანელი 65% შედგება ხის ქაღალდისგან, ხოლო დანარჩენი 35% არის სპეციალური ფისისებრი მასალა.

პანელი იცავს შენობის კედლებს დაზიანებისაგან, ხელს უშლის კედელზე ნესტის მოხვედრას, საკმაოდ მყარია და მსუბუქი, თავისი სტრუქტურული აგებულების წყალობით არ დეფორმირდება, ადვილად მონტაჟდება შენობის ფასადზე და რაც მთავარია ვენტილირებადია.

ჩვენს შემთხვევაში გამოყენებულია ფუნდერმაქსი/ალუკაბონდის ფილები- ხის ფაქტურით **0931 AKRO ALMOND** ფუნდერმაქსის / ალუკაბონდის ფილა **RAL 1011 (RAL 8000)**





Fundermax-0162 Afro Sahara



ასევე მის ნაცვლად შესაძლოა გამოყენებულ იქნას ალუკაბონდის პანელები– PVDF COATING ALUMINUM COMPOSITE PANEL-TL-8016 Pure Yellow



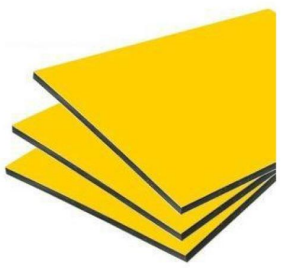

შპს "არდსტუდიო"			უნივერსიტეტი გეომედიის საუნივერსიტეტო კლინიკა ქ. თბილისი მეფე სოლომონ II-ის ქ. №4 ს/კ 01.18.06.006.311	დამკვეთი: სახელმწიფო უნივერსიტეტი გეომედი ს/კ 405352103 დირექტორი- მარინა ფირცხალავა			
დირექტორი	ქ. ჭავჭანიძე						
არ.მთ.არქ.	ა. ჭავჭანიძე		კორექტირებული პროექტი არქიტექტურული ნაწილი	მ-ბი	სტადია	ფ. №	რაოდ.
თანაავტორი	თ. დათებაშვილი			1:50 A3	არქ. პრო.	27-3	
კონსტრუქტორი	ვ. ბლიაძე		კედლის დეკორატიული საფასადე მასალით მოპირკეთება				
შესრულა	ა. ჭავჭანიძე			2025 წ.			