გენ-გეგმა მ1:200

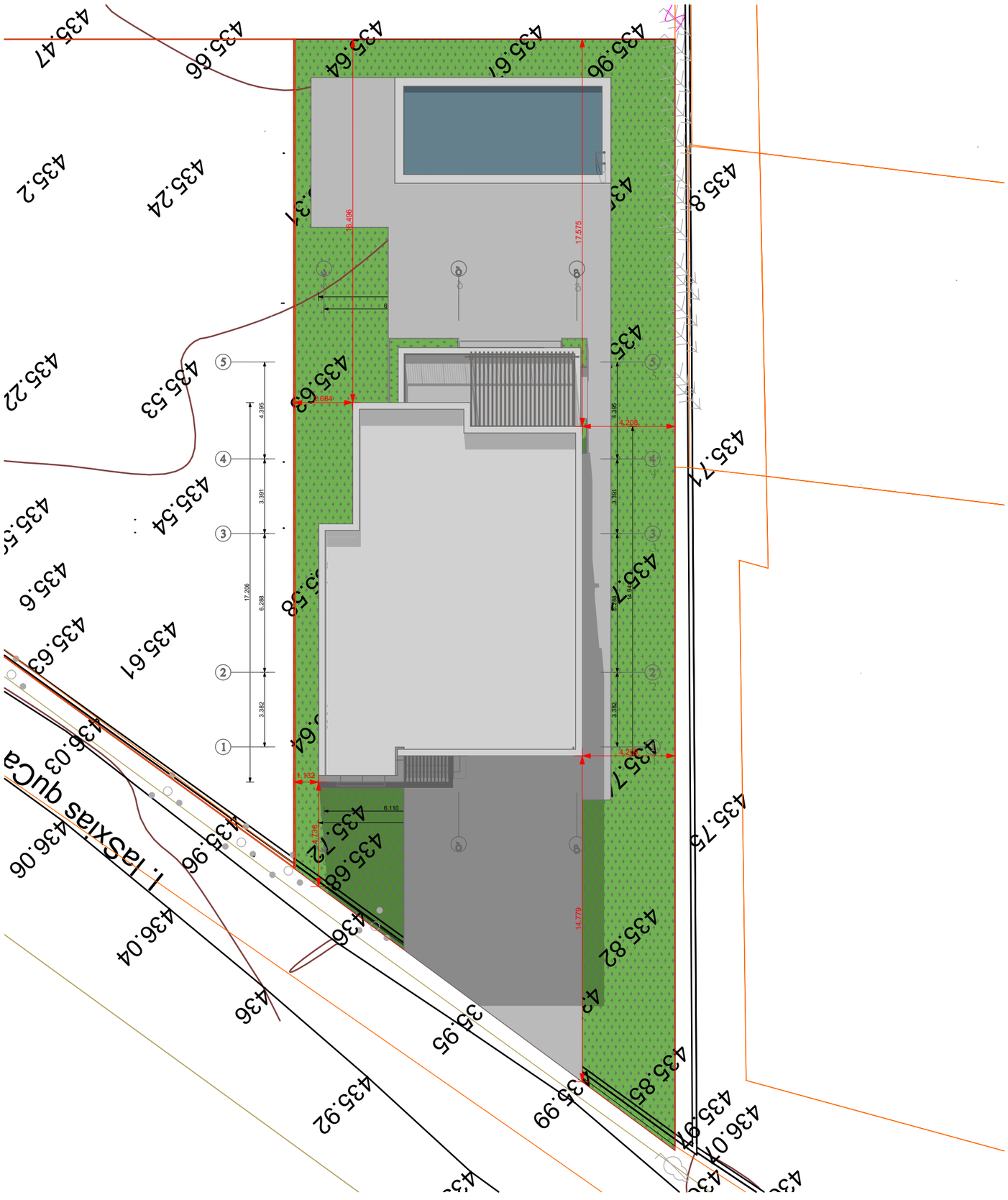

სართულის განაშენიანებიის ფართობი

შენობის განაშენიანების ფართობი
217.018+210.811=427.829

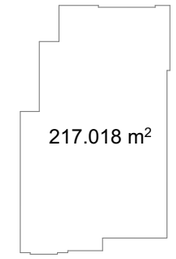

კ-2 კოეფიციენტის საანგარიშო კროკი

კ-2=0.6
169.017+40.370/3+0.284/3+7.348*0+
171.013+33.792/3+0.440/3+0.777/3+
4.563*0+0.222*0=340.03+75.663=41
5.693/761=0.546

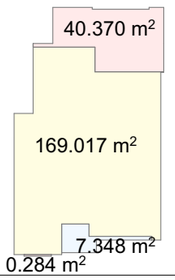

ინდივიდუალური ერთბინიანი საცხოვრებელი სახლის არქიტექტურული პროექტი

დამკვეთი : შპს" ლუსსო ინვესტ"

მისამართი:ქალაქი თბილისი, ნიკოლოზ ჩაჩავას ქუჩა N 22

ს/კ : 01.72.14.209.007

incepto
BUILDING TRUST

E-MAIL : №ჩ◌ონტაცტ -მაილ

TEL : №ჩ◌ონტაცტ ჯონე უმბერ

ნახაზის დასახელება :

გენ-გეგმა მ1:200

დირექტორი : გ.გვარამაძე	
მთავარი არქიტექტორი : გ.გვარამაძე	
არქიტექტორი : გ.გვარამაძე	
არქიტექტორი : თ.გიორგაძე	
დამხამრე არქიტექტორი :	
დამხამრე არქიტექტორი :	

თარიღი : 2024წ

ნახაზის დასახელება	გენ-გეგმა მ1:200	
ფორმატი	მასშტაბი	გვერდი
A3	1:200, 1:500	15

გენ-გეგმა მ1:500



ქ. თბილისი, ნ. ჩაჩავას ქუჩა №22, (ს.კ. 01.72.14.209.007), თამარ ორჯონიკიძის საკუთრებაში არსებული 761 კვ.მ სასოფლო-სამეურნეო დანიშნულების მიწის ნაკვეთის ტოპოგრაფიული გეგმა

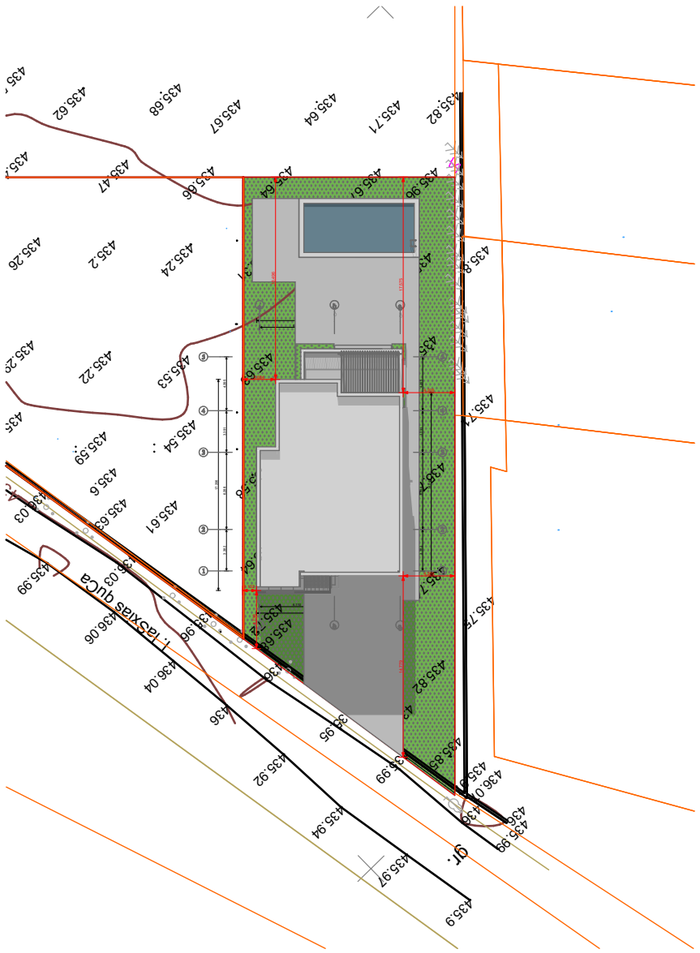

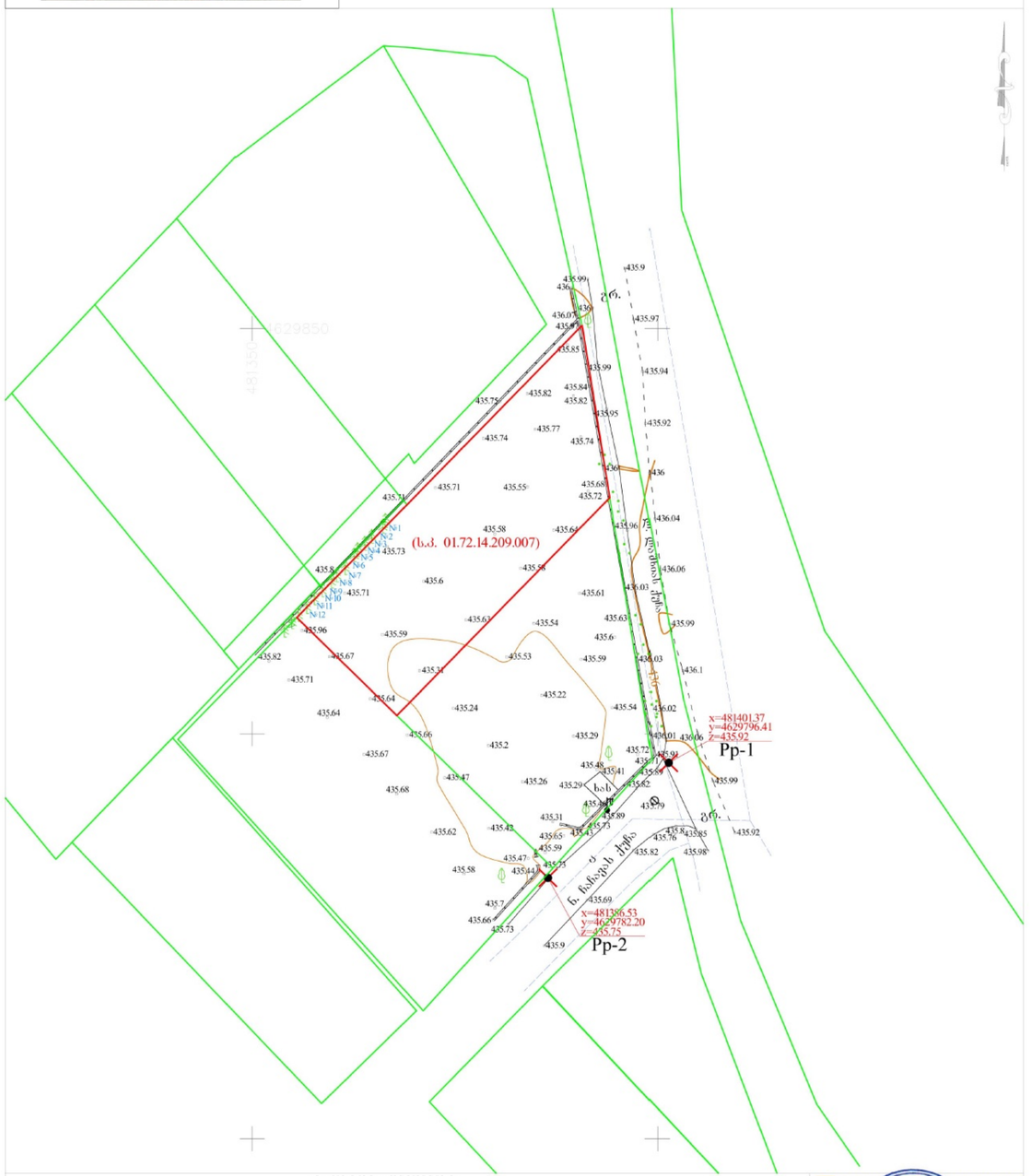

პირობითი აღნიშვნები

WGS 84 -ის კოორდინატთა სისტემის UTM პროექცია

სართულის განაშენიანებიის ფართობი

შენობის განაშენიანების ფართობი
217.018+210.811=427.829

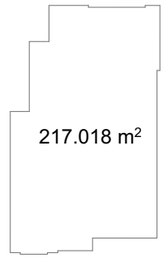

კ-2 კოეფიციენტის საანგარიშო კროკი

კ-2=0.6
169.017+40.370/3+0.284/3+7.348*0+
171.013+33.792/3+0.440/3+0.777/3+
4.563*0+0.222*0=340.03+75.663=41
5.693/761=0.546

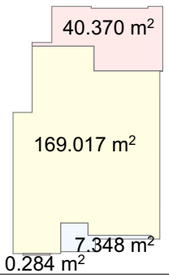

ინდივიდუალური ერთბინიანი საცხოვრებელი სახლის არქიტექტურული პროექტი

დამკვეთი : შპს" ლუსსო ინვესტ"

მისამართი:ქალაქი თბილისი, ნიკოლოზ ჩაჩავას ქუჩა N 22

ს/კ : 01.72.14.209.007

incepto
BUILDING TRUST

E-MAIL : №ჩონტაცტ -მაილ

TEL : №ჩონტაცტ ჯონე შმბერ

ნახაზის დასახელება :

გენ-გეგმა მ1:500

დირექტორი : გ.გვარამაძე	
მთავარი არქიტექტორი : გ.გვარამაძე	
არქიტექტორი : გ.გვარამაძე	
არქიტექტორი : თ.გიორგაძე	
დამხმარე არქიტექტორი :	
დამხმარე არქიტექტორი :	

თარიღი : 2024წ

ნახაზის დასახელება	გენ-გეგმა მ1:500	
ფორმატი	მასშტაბი	გვერდი
A3	1:500, 1:1.25	16