

ფუნქციური დანიშნულება	ობიექტის მისამართი	შემსრულებელი ორგანიზაცია	დირექტორი			A - 3	
მრავალბინიანი საცხოვრებელი სახლი	ს.კ. 01 10.06.022.009 შენობა #5 ქ.თბილისი, პეტრე იბერის ქუჩის შესახვევი N13	შპს სტუდიო ალფა სახლი ს.კ. 404664573	მ.პაპუკაშვილი		ფასადი ი - ა ღერძებში	მასშტაბი	1:400
			არქიტექტორი			თარიღი	27/09/2024
			მ.პაპუკაშვილი			ფურცელი	ა-172

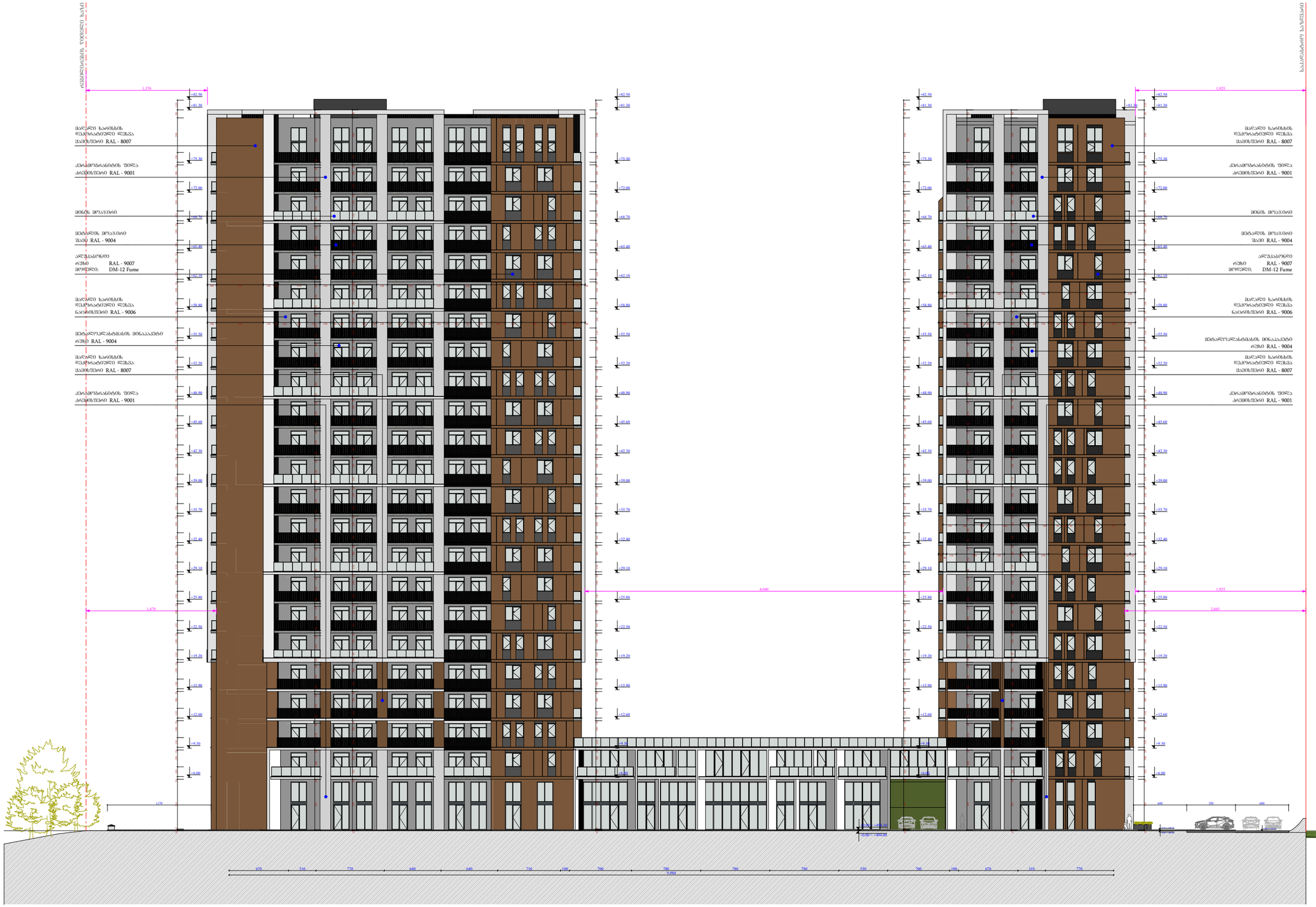

ფუნქციური დანიშნულება	ობიექტის მისამართი	შემსრულებელი ორგანიზაცია	დირექტორი		A - 3
მრავალბინიანი საცხოვრებელი სახლი	ს.კ. 01 10.06.022.009 შენობა #5 ქ.თბილისი, პეტრე იბერის ქუჩის შესახვევი N13	შპს სტუდიო ალფა სახლი ს.კ. 404664573	მ.პაპუკაშვილი		მასშტაბი 1:400
			არქიტექტორი		თარიღი 27/09/2024
			მ.პაპუკაშვილი	ფასადი 18 - 1 ღერძებში	ფურცელი ა-171

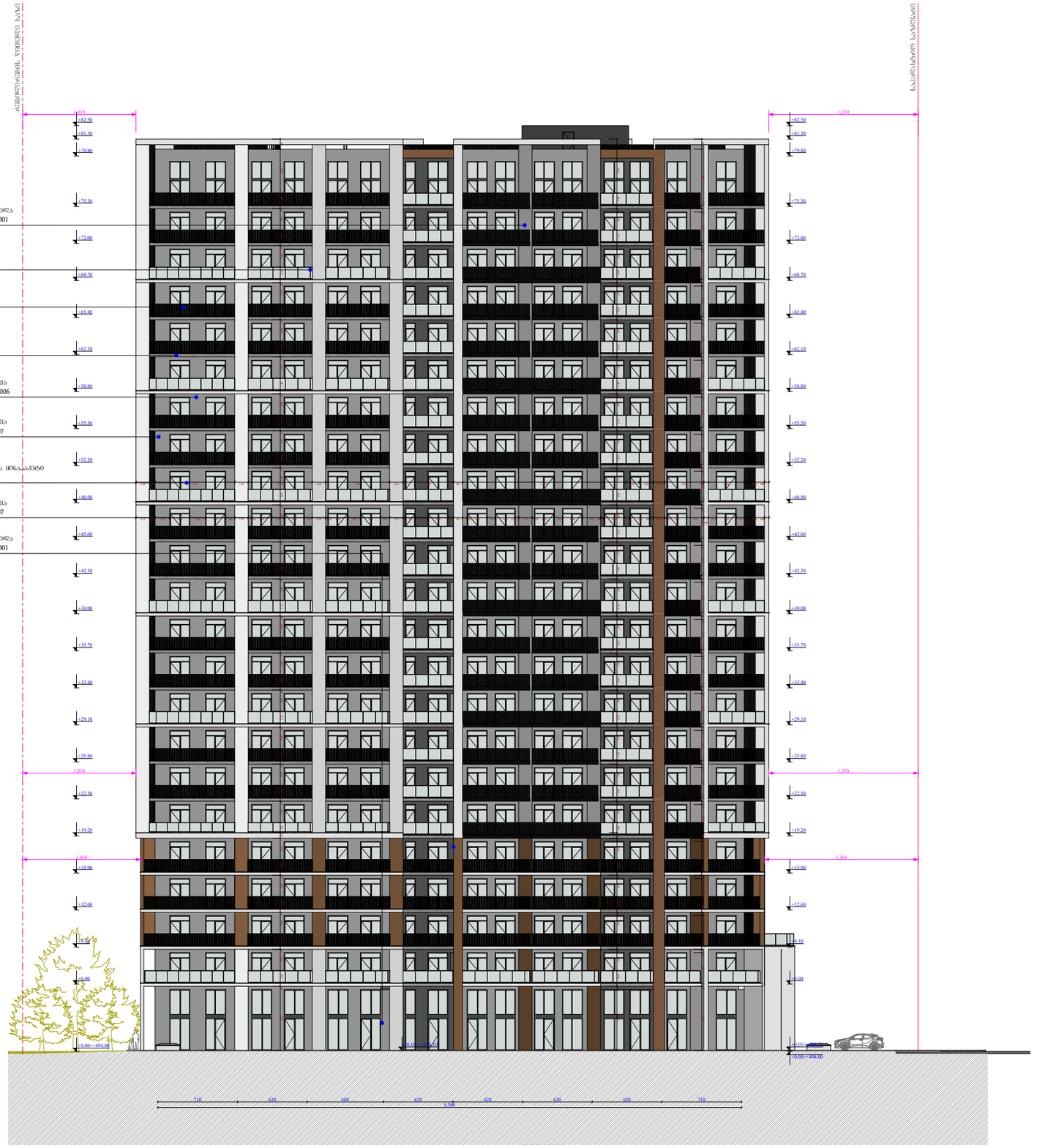

ფუნქციური დანიშნულება	ობიექტის მისამართი	შემსრულებელი ორგანიზაცია	დირექტორი			A - 3
მრავალბინიანი საცხოვრებელი სახლი	ს.კ. 01 10.06.022.009 შენობა #5 ქ.თბილისი, პეტრე იბერის ქუჩის შესახვევი N13	შპს სტუდიო ალფა სახლი ს.კ. 404664573	მ.პაპუკაშვილი		ფასადი ა - ი ღერძებში	მასშტაბი 1:400
			არქიტექტორი			თარიღი 27/09/2024
			მ.პაპუკაშვილი			ფურცელი ა-170



ფუნქციური დანიშნულება	ობიექტის მისამართი	შემსრულებელი ორგანიზაცია	დირექტორი		ფასადი 1 - 18 ღერძებში	A - 3	
მრავალბინიანი საცხოვრებელი სახლი	ს.კ. 01 10.06.022.009 შენობა #5 ქ.თბილისი, პეტრე იბერის ქუჩის შესახვევი N13	შპს სტუდიო ალფა სახლი ს.კ. 404664573	მ.პაპუკაშვილი			მასშტაბი	1:400
			არქიტექტორი			თარიღი	27/09/2024
			მ.პაპუკაშვილი			ფურცელი	ა-169

შახტის ჭრილი

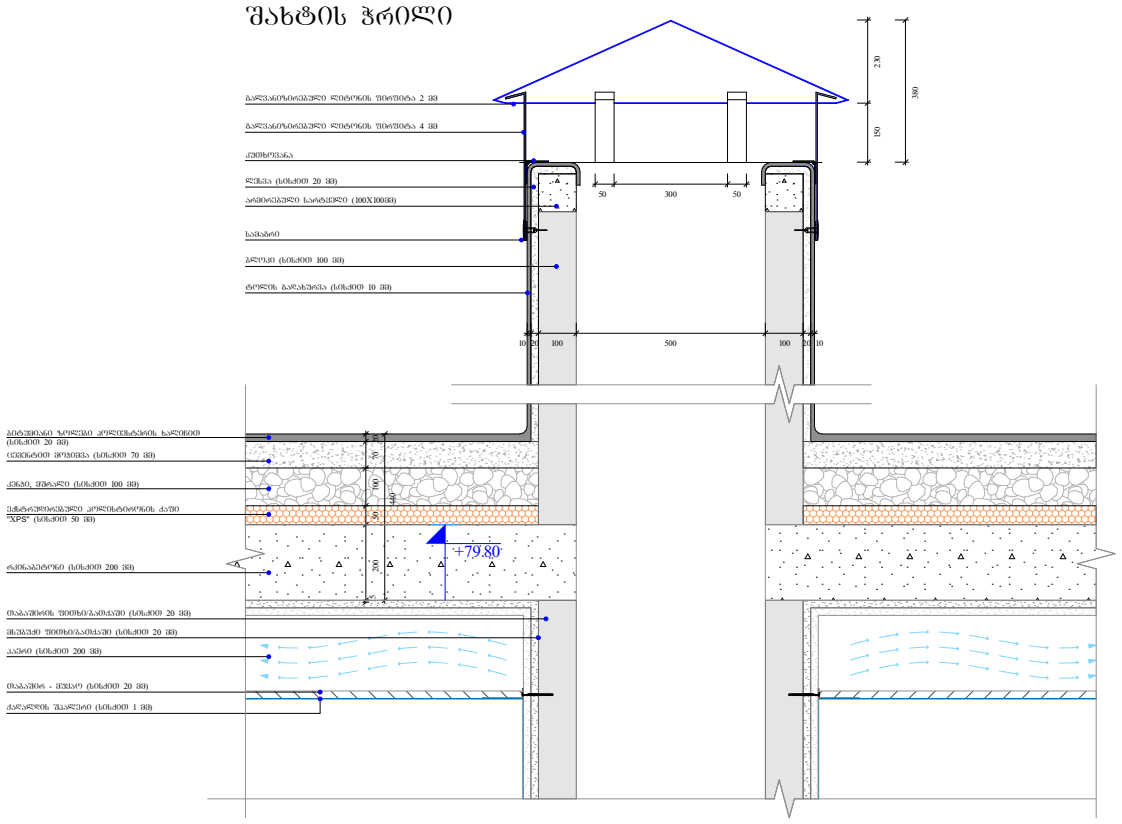

გადახურვის და პარაპეტის მოწყობა

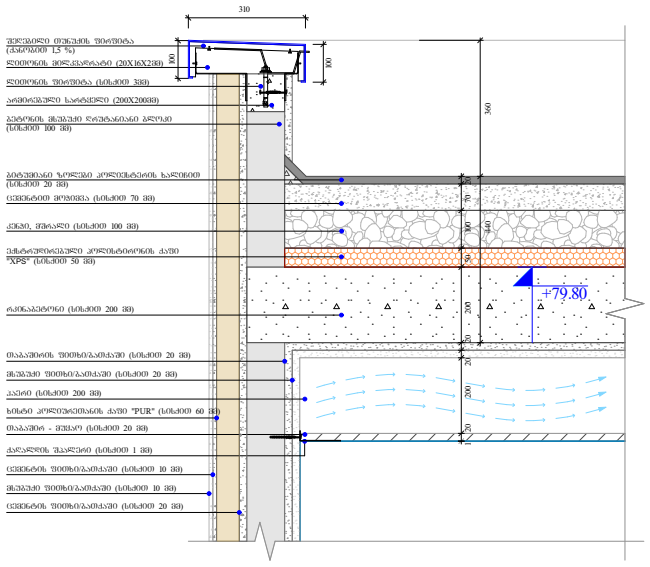

წყლის შემკრები მილი

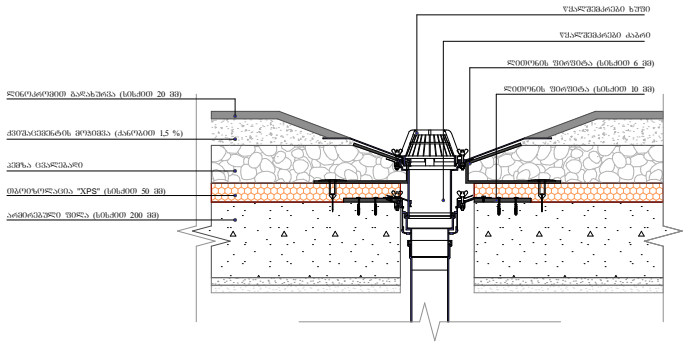

გადახურვის და პარაპეტის მოწყობა

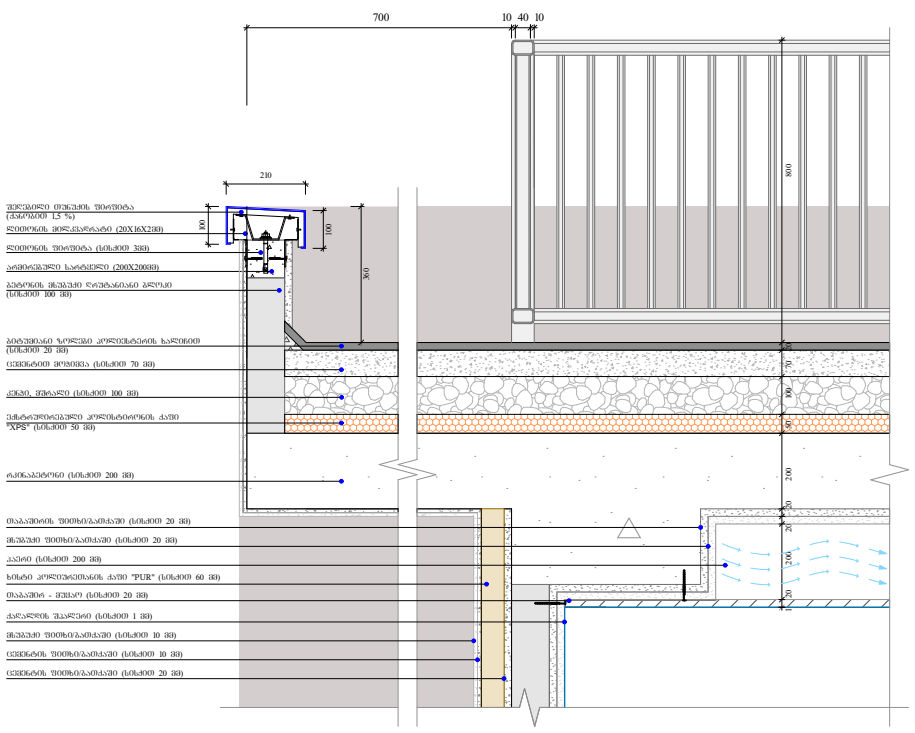

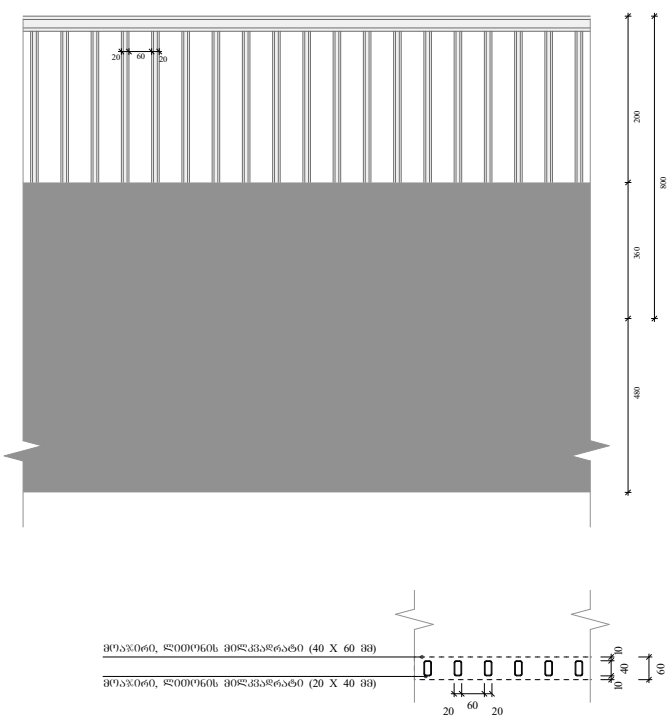

ობიექტის მისამართი

ს.კ. 01 10.06.022.009
შენობა #5
ქ.თბილისი,
პეტრე იბერის ქუჩის
შესახვევი N13

ფუნქციური დანიშნულება

მრავალბინიანი საცხოვრებელი სახლი



შემსრულებელი ორგანიზაცია

შპს სტუდიო ალფა სახლი

ს.კ. 404664573

დირექტორი
მ.პაპუკაშვილი

არქიტექტორი
მ.პაპუკაშვილი

საფასადე სიბრტყისა და სართულშუა გადახურვის კვეთი 1

	A - 3
მასშტაბი	1:20
თარიღი	27/05/2024
ფურცელი	ა-174

მიწისპირა სართულის საფასადე სიბრტყის კვეთი.
შაქტურული ლესვა და ხანმელები სალებავით ღებვა

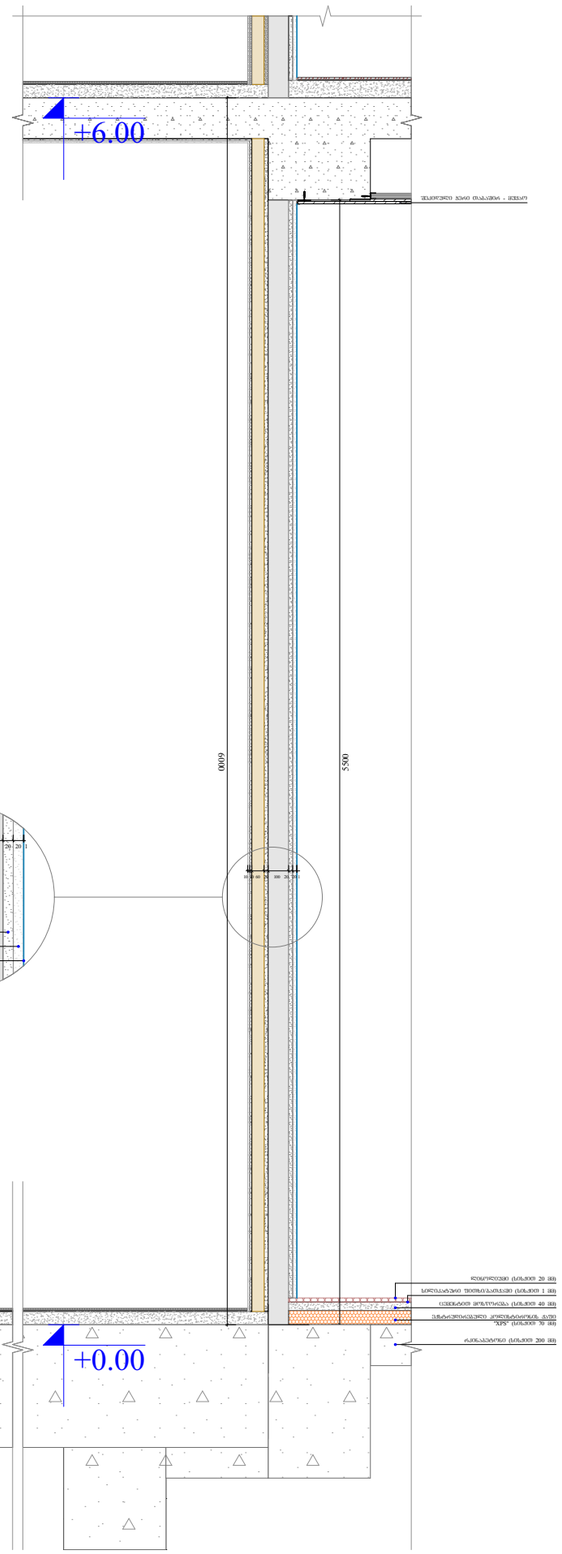

საფასადე სიბრტყის კვეთი.
შაქტურული ლესვა და ხანმელები სალებავით ღებვა

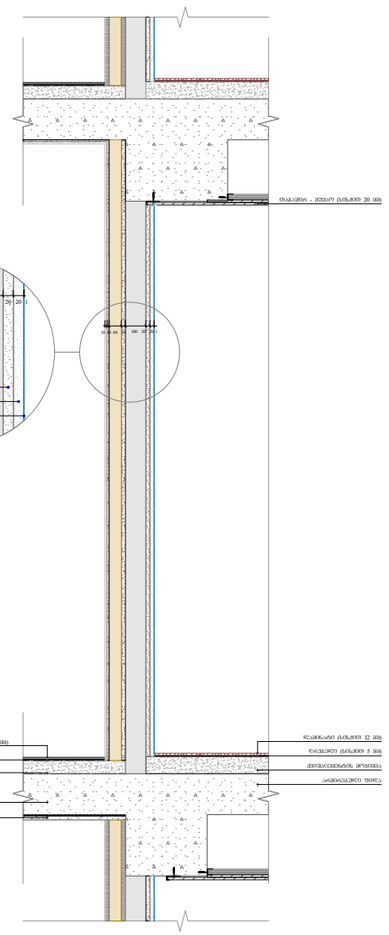

საფასადე სიბრტყის კვეთი. ალუმინის
კომპოზიტური პანელით მოპირკეთება

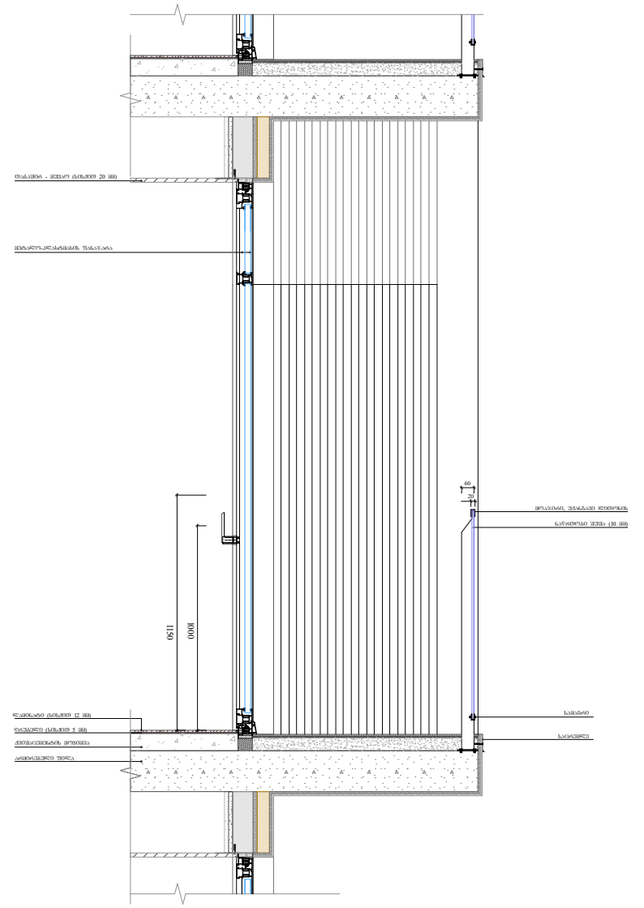

ფუნქციური დანიშნულება	ობიექტის მისამართი	შემსრულებელი ორგანიზაცია	დირექტორი		საფასადე სიბრტყისა და სართულშუა გადახურვის კვეთი 2
მრავალბინიანი საცხოვრებელი სახლი	ს.კ. 01 10.06.022.009 შენობა #5 ქ.თბილისი, პეტრე იბერის ქუჩის შესახვევი N13	შპს სტუდიო ალფა სახლი ს.კ. 404664573	მ.პაპუკაშვილი		
			არქიტექტორი		
			მ.პაპუკაშვილი		

A - 3	
მასშტაბი	1:30
თარიღი	27/05/2024
ფურცელი	ა-175

საფასადე სიბრტყის კვეთი. ალუმინის კომპოზიტური პანელით მოპირკეთება

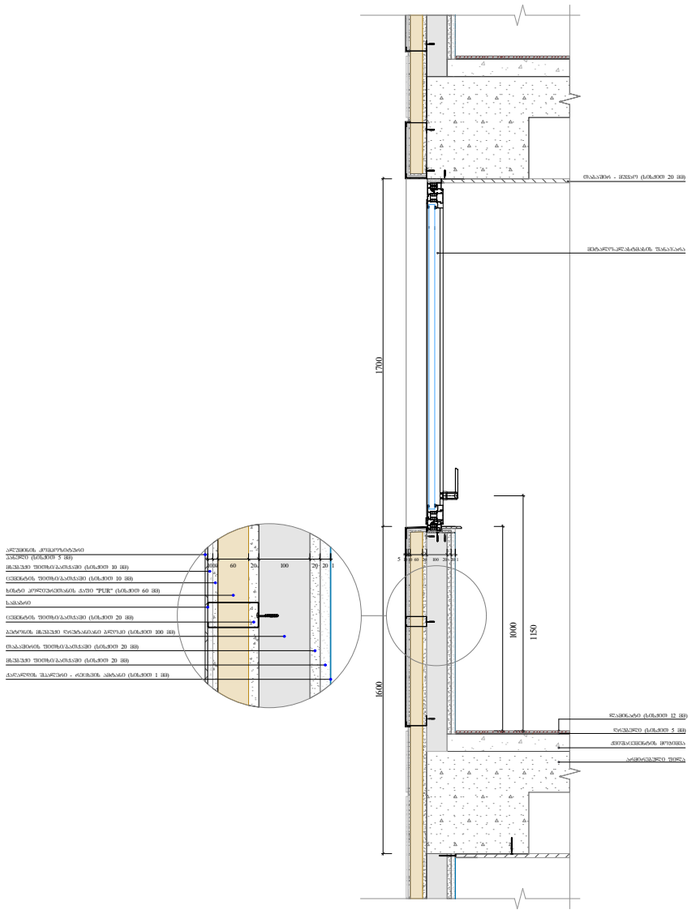

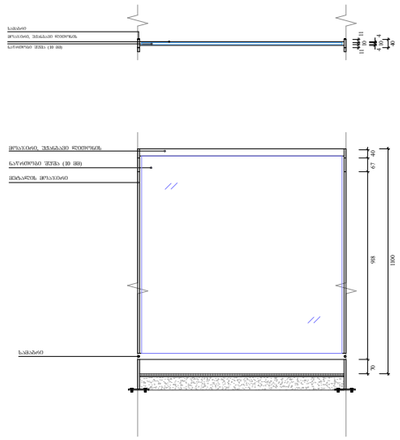

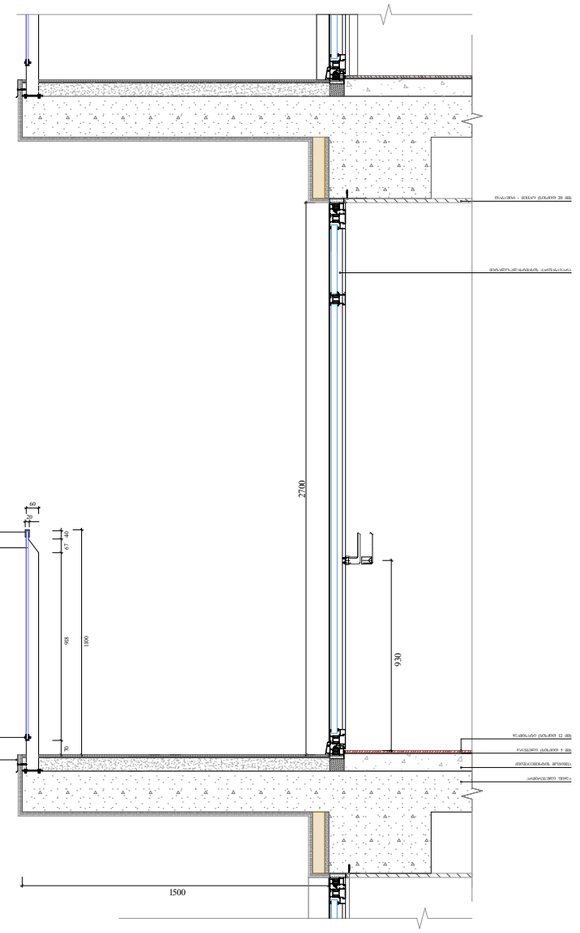

ფუნქციური დანიშნულება	ობიექტის მისამართი	შემსრულებელი ორგანიზაცია	დირექტორი	საფასადე სიბრტყისა და სართულშუა გადახურვის კვეთი 3	A - 3
მრავალბინიანი საცხოვრებელი სახლი	ს.კ. 01 10.06.022.009 შენობა #5 ქ.თბილისი, პეტრე იბერის ქუჩის შესახვევი N13	შპს სტუდიო ალფა სახლი ს.კ. 404664573	მ.პაპუკაშვილი არქიტექტორი მ.პაპუკაშვილი		მასშტაბი 1:30 თარიღი 27/05/2024 ფურცელი ა-176

ფასადზე ხის დეკორატიული დეტალის მოწყობა

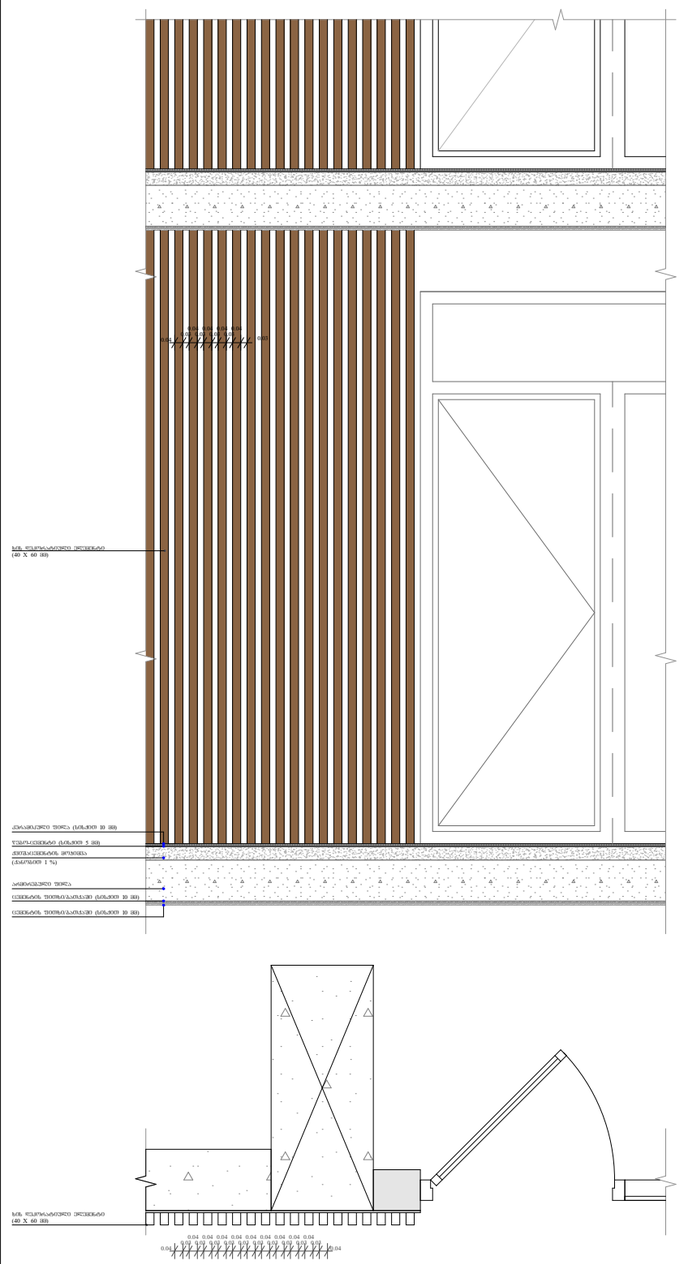

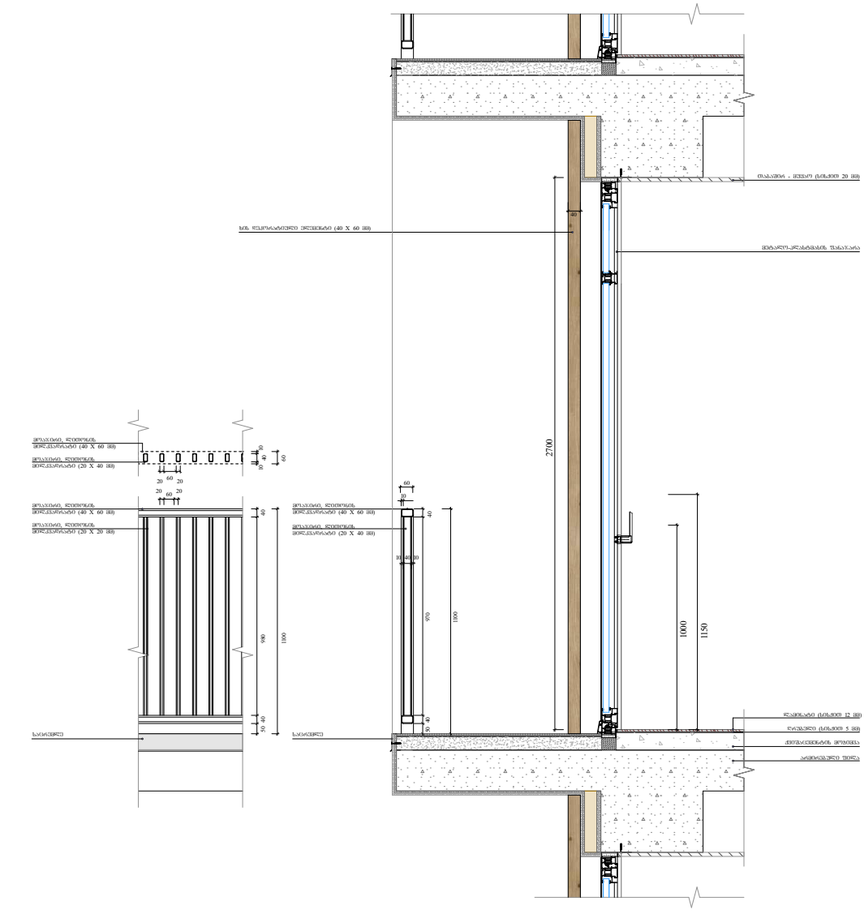

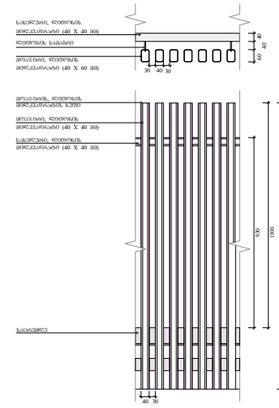

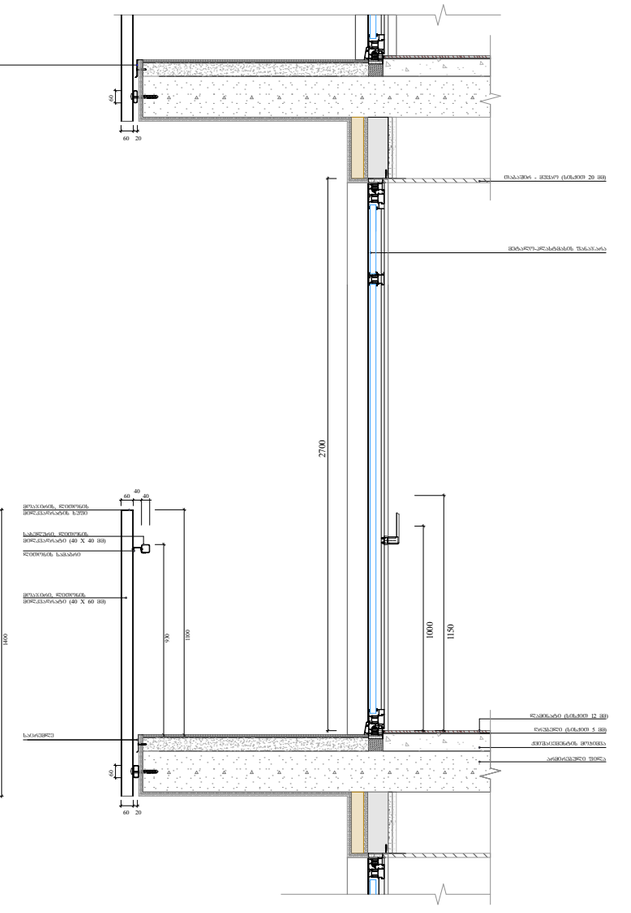

ფუნქციური დანიშნულება	ობიექტის მისამართი	შემსრულებელი ორგანიზაცია	დირექტორი		საფასადე სიბრტყისა და სართულშუა გადახურვის კვეთი 4	A - 3
მრავალბინიანი საცხოვრებელი სახლი	ს.კ. 01 10.06.022.009 შენობა #5 ქ.თბილისი, პეტრე იბერის ქუჩის შესახვევი N13	შპს სტუდიო ალფა სახლი ს.კ. 404664573	მ.პაპუკაშვილი			მასშტაბი 1:30
			არქიტექტორი			თარიღი 27/05/2024
			მ.პაპუკაშვილი			ფურცელი ა-177

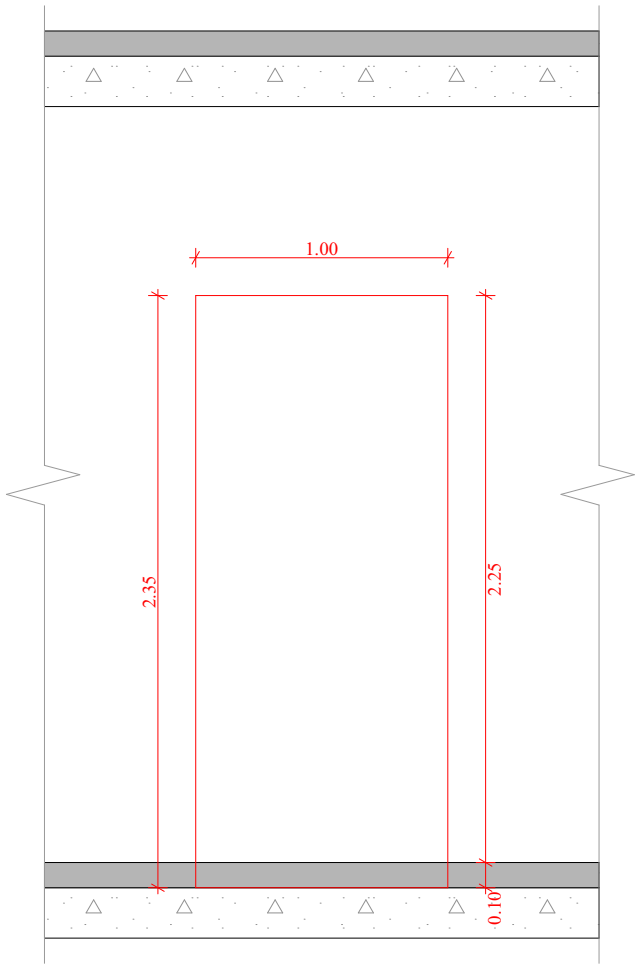

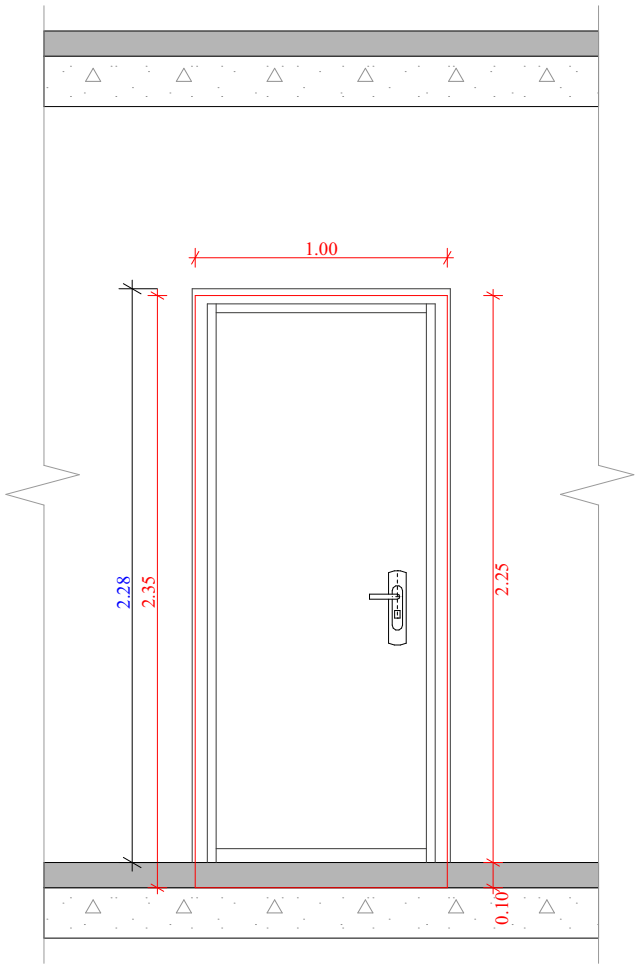

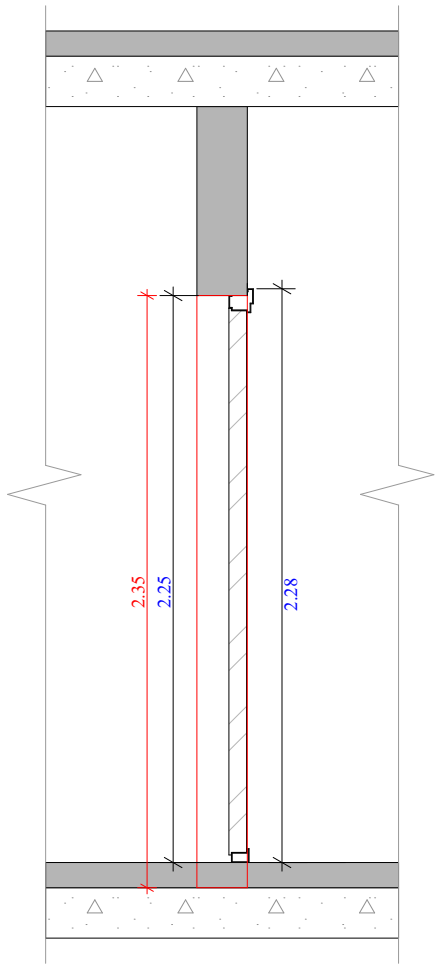

ბინებში შესასვლელი კარი

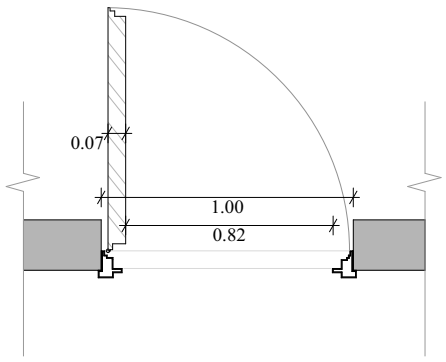

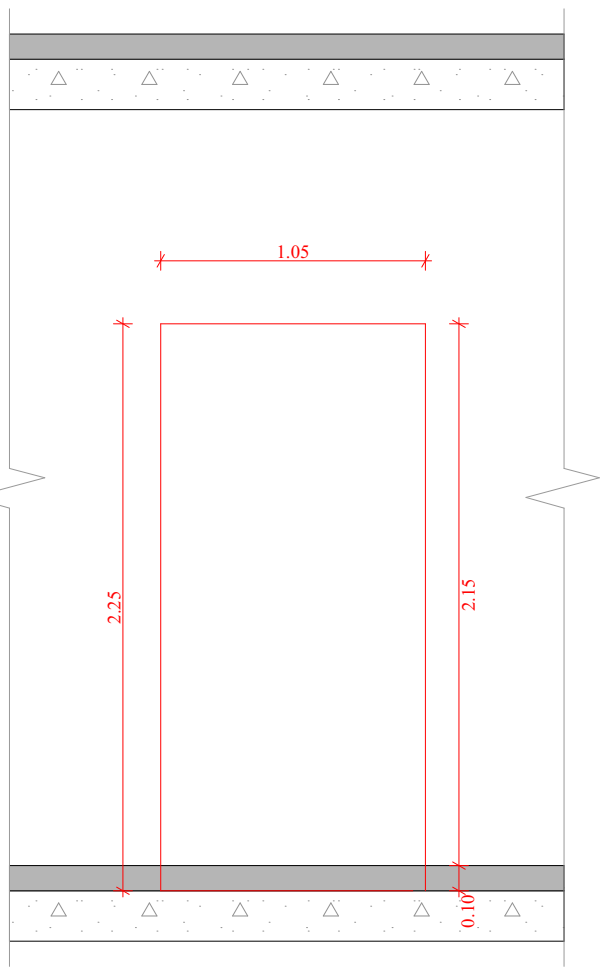

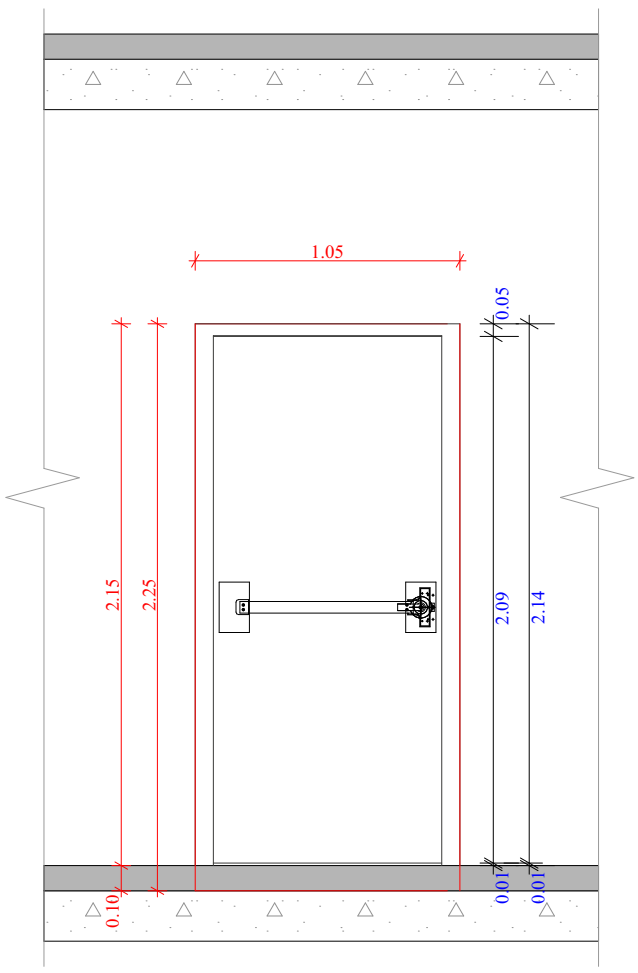

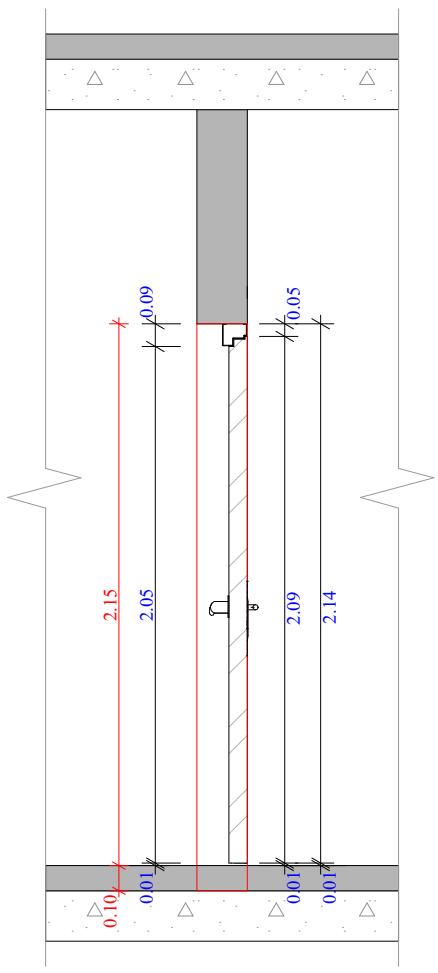

კიბის უჯრედში შესასვლელი კარი

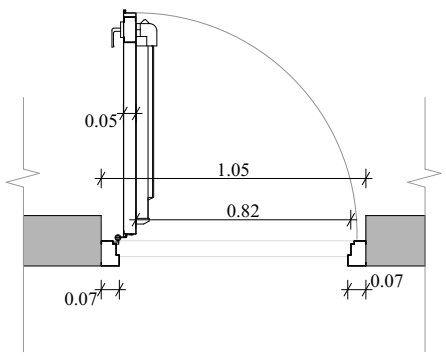

ფუნქციური დანიშნულება	ობიექტის მისამართი	შემსრულებელი ორგანიზაცია	დირექტორი		ბინებსა და კიბის უჯრედებში შესასვლელი კარების დეტალური ნახაზი	A - 3
მრავალბინიანი საცხოვრებელი სახლი	ს.კ. 01 10.06.022.009 შენობა #5 ქ.თბილისი, პეტრე იბერის ქუჩის შესახვევი N13	შპს სტუდიო ალფა სახლი ს.კ. 404664573	მ.პაპუკაშვილი			მასშტაბი 1:30
			არქიტექტორი			თარიღი 27/05/2024
			მ.პაპუკაშვილი			ფურცელი ა-178

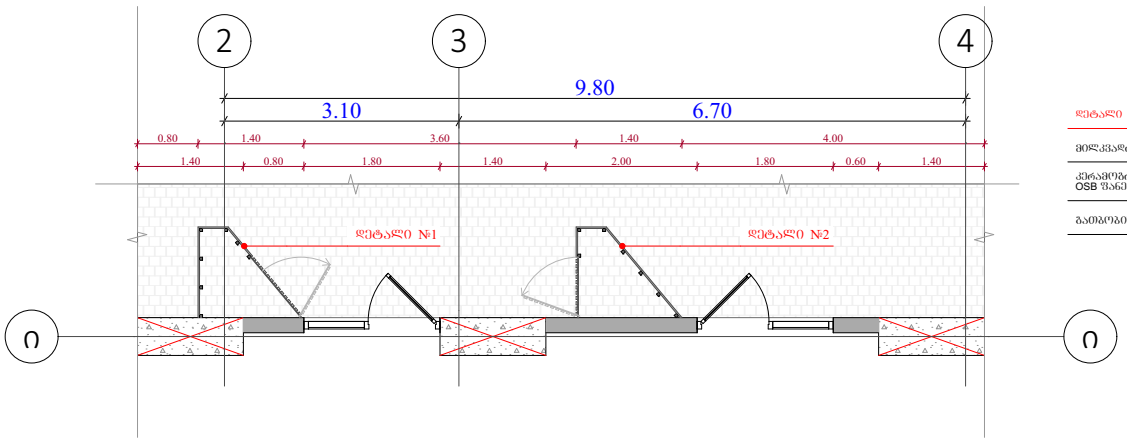

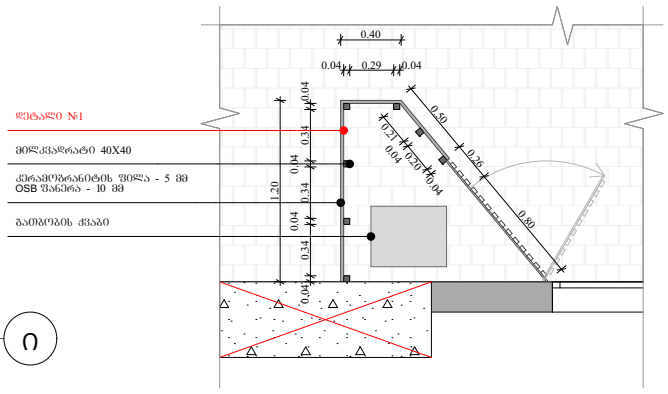

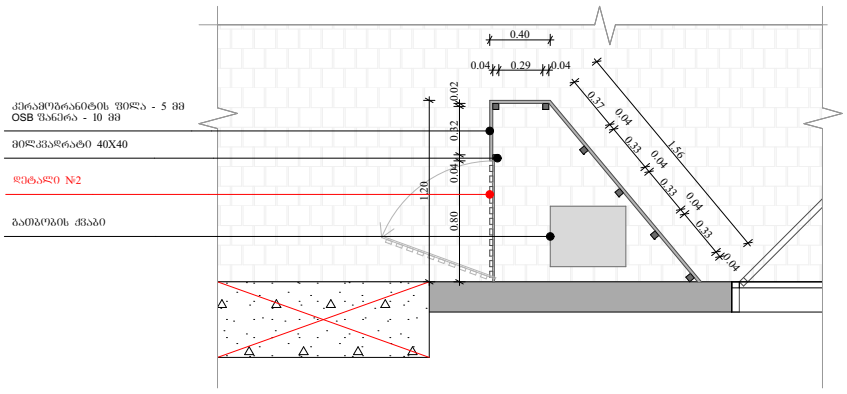

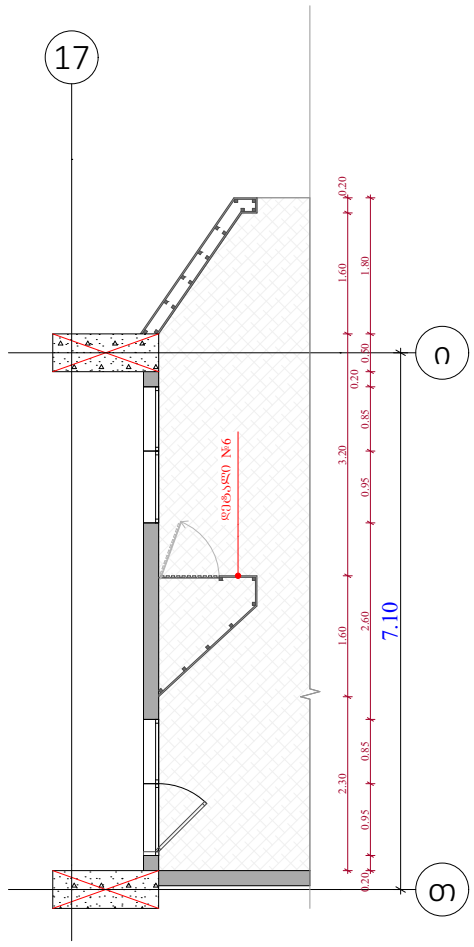

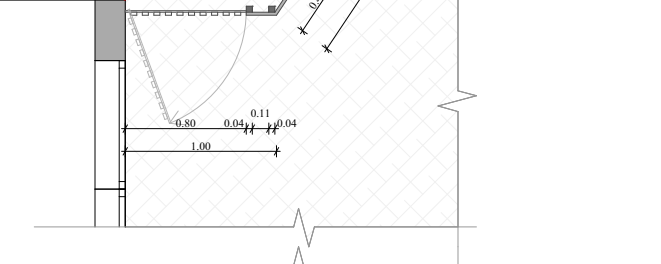

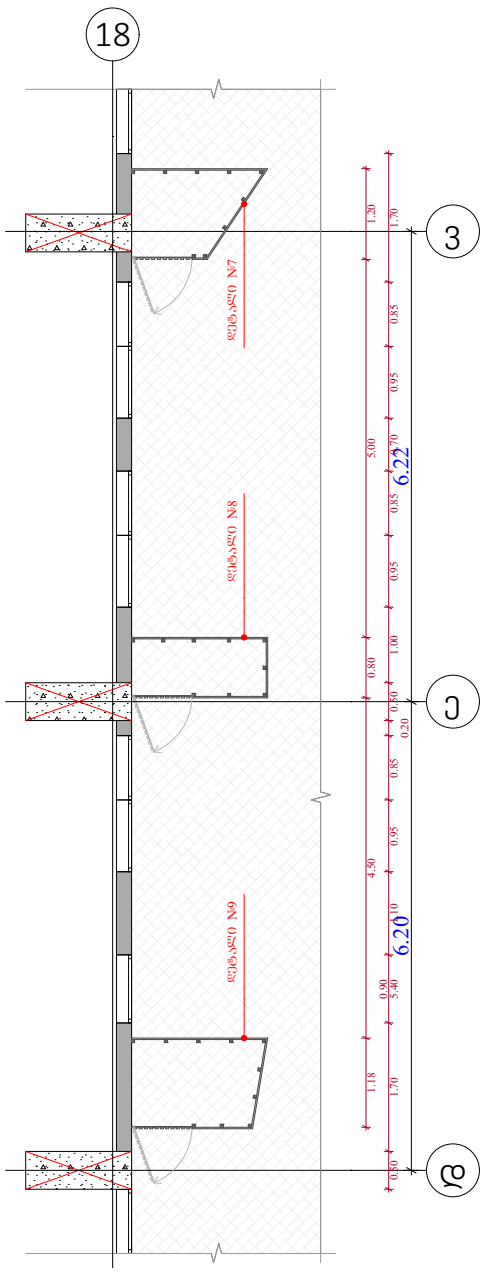

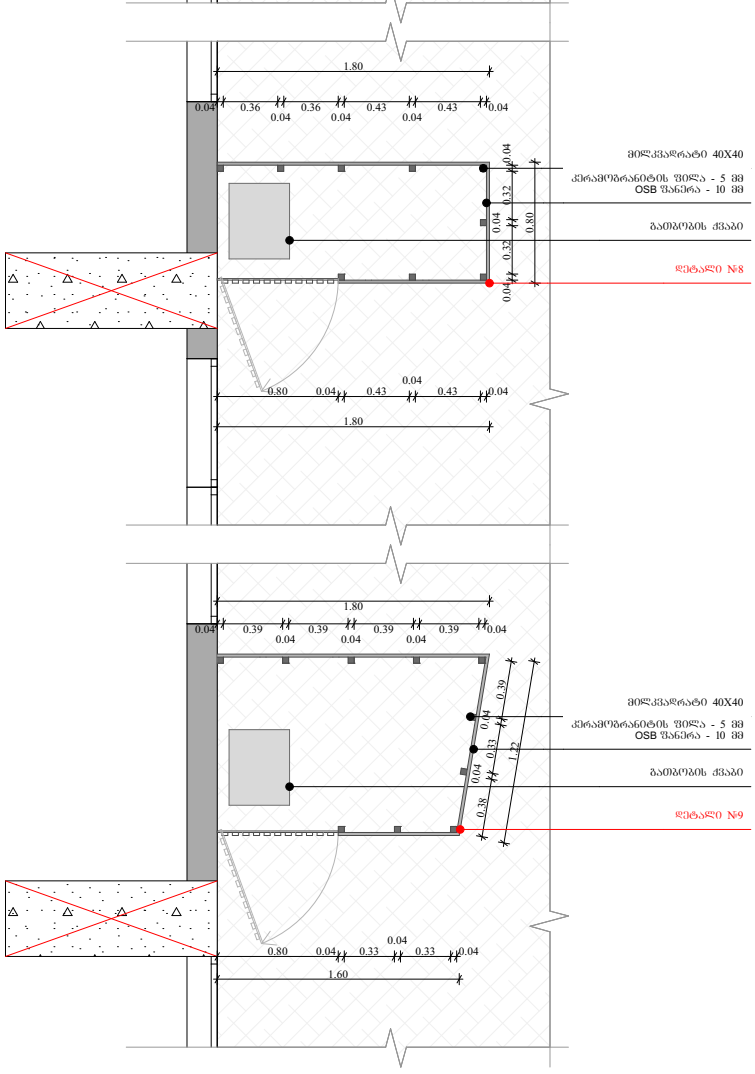

ობიექტის მისამართი

ს.კ. 01 10.06.022.009
შენობა #5
ქ.თბილისი,
პეტრე იბერის ქუჩის
შესახვევი N13

ფუნქციური დანიშნულება

მრავალბინიანი საცხოვრებელი სახლი



შემსრულებელი ორგანიზაცია

შპს სტუდიო ალფა სახლი

ს.კ. 404664573

დირექტორი
მ.პაპუკაშვილი

არქიტექტორი
მ.პაპუკაშვილი

გათბობა-გაგრილების აგრეგატის განთავსების ადგილის დეტალური ნახაზი +0.00 ნიშნულზე

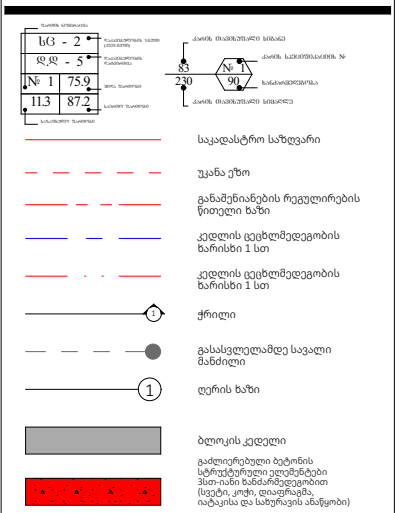

A - 3	
მასშტაბი	1:100, 1:50
თარიღი	27/05/2024
ფურცელი	ა-179

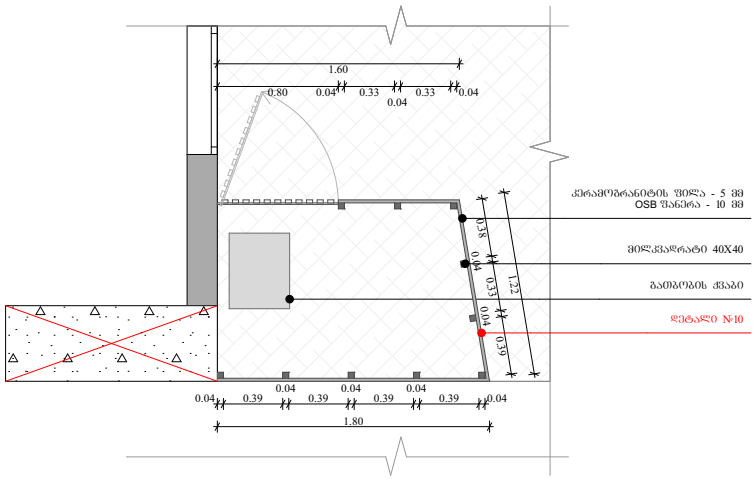

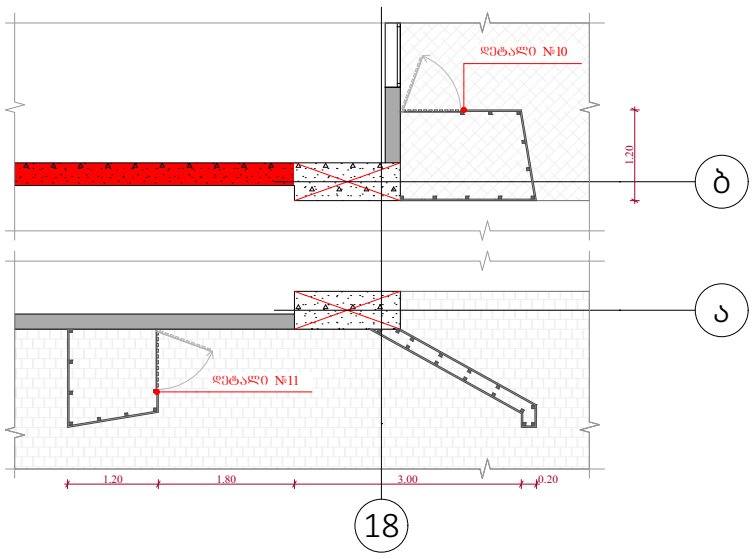

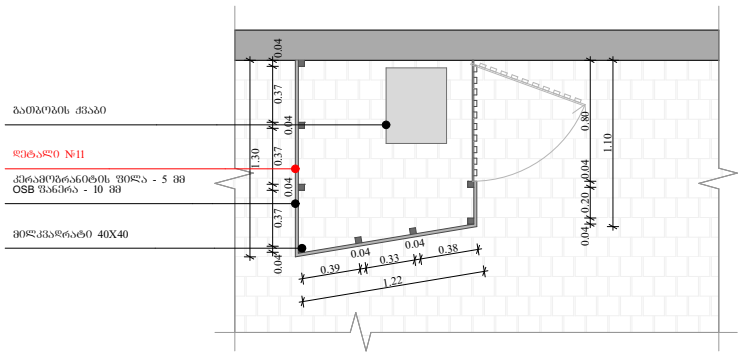

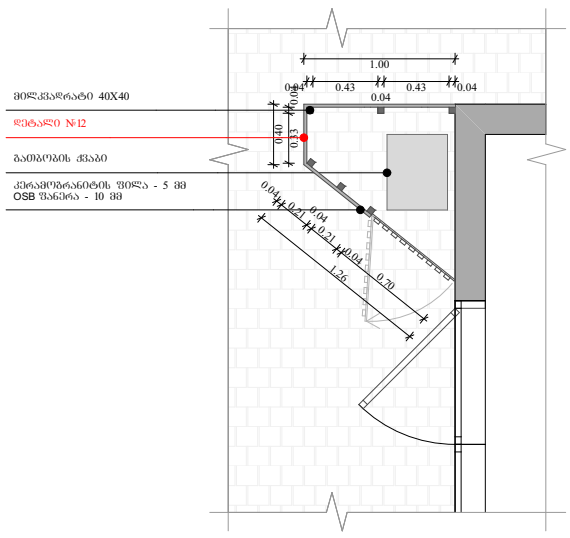

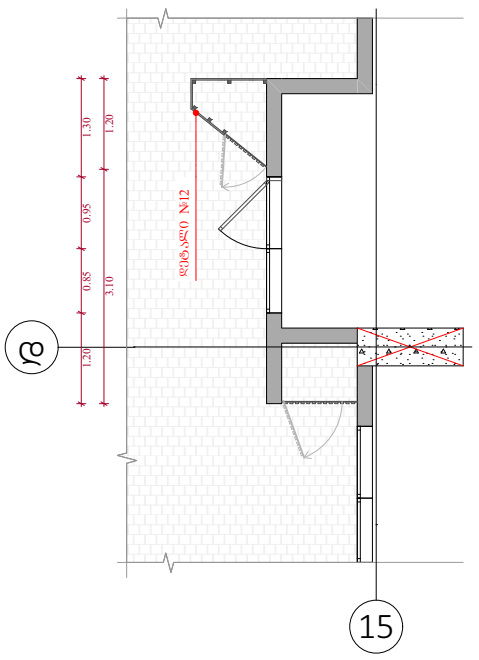

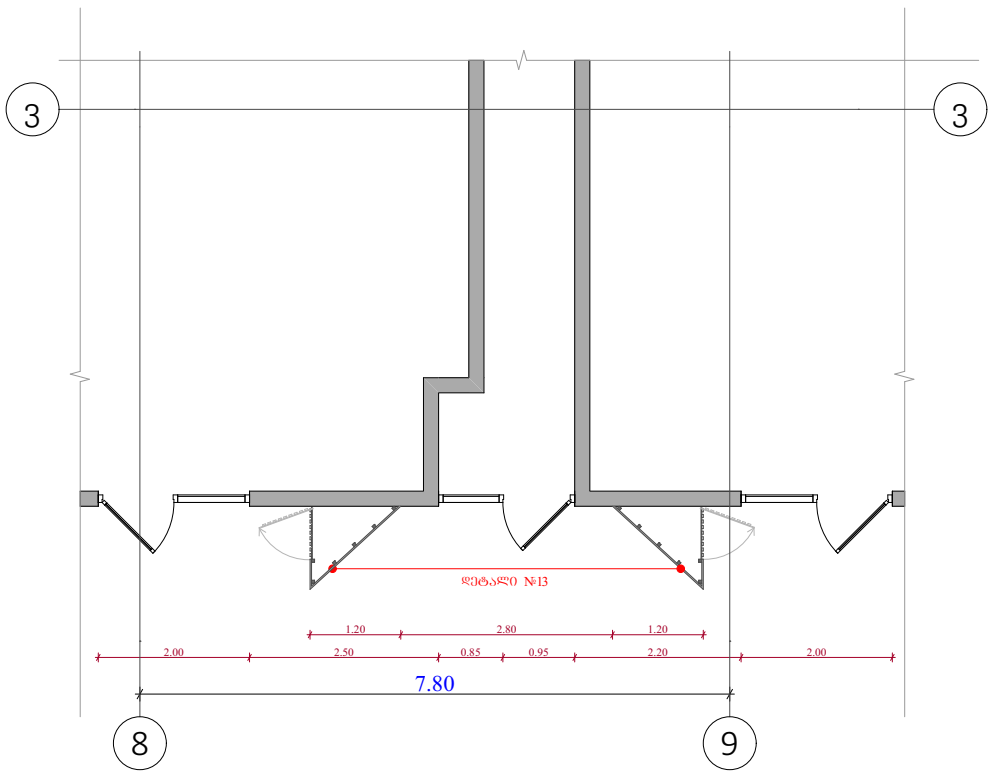

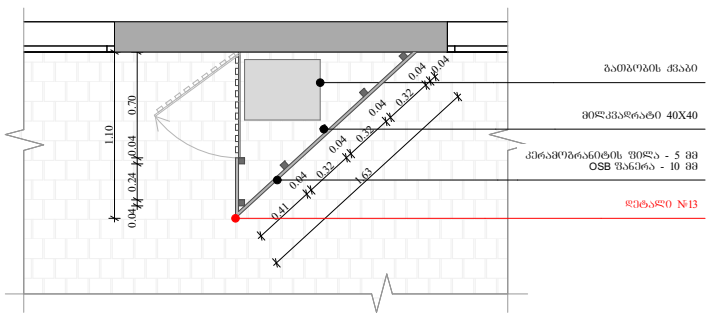

ობიექტის მისამართი

ს.კ. 01 10.06.022.009
შენობა #5
ქ.თბილისი,
პეტრე იბერის ქუჩის
შესახვევი N13

ფუნქციური დანიშნულება

მრავალბინიანი საცხოვრებელი სახლი



შემსრულებელი ორგანიზაცია

შპს სტუდიო ალფა სახლი

ს.კ. 404664573

დირექტორი
მ.პაპუკაშვილი

არქიტექტორი
მ.პაპუკაშვილი

გათბობა-გაგრილების აგრეგატის განთავსების ადგილის დეტალური ნახაზი +0.00 ნიშნულზე

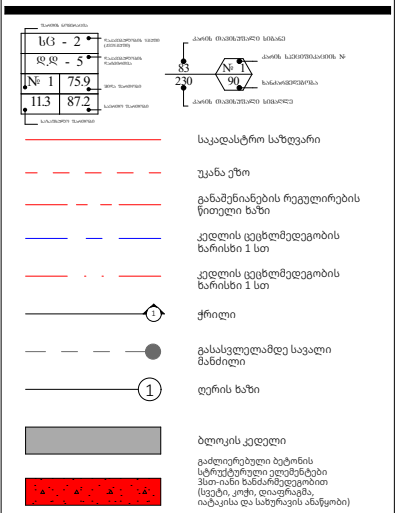

A - 3	
მასშტაბი	1:100, 1:50
თარიღი	27/05/2024
ფურცელი	ა-180

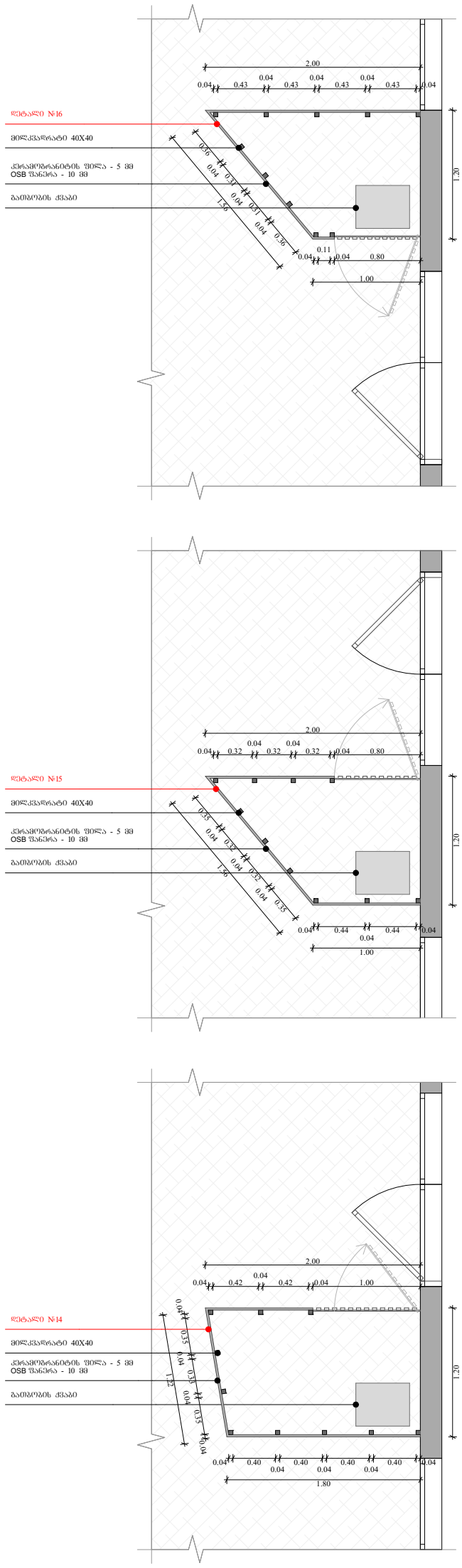

ობიექტის მისამართი

ს.კ. 01 10.06.022.009
შენობა #5
ქ.თბილისი,
პეტრე იბერის ქუჩის
შესახვევი N13

ფუნქციური დანიშნულება

მრავალბინიანი საცხოვრებელი სახლი



შემსრულებელი ორგანიზაცია

შპს სტუდიო ალფა სახლი

ს.კ. 404664573

დირექტორი
მ.პაპუკაშვილი

არქიტექტორი
მ.პაპუკაშვილი

გათბობა-გაგრილების აგრეგატის განთავსების ადგილის დეტალური ნახაზი +0.00 ნიშნულზე

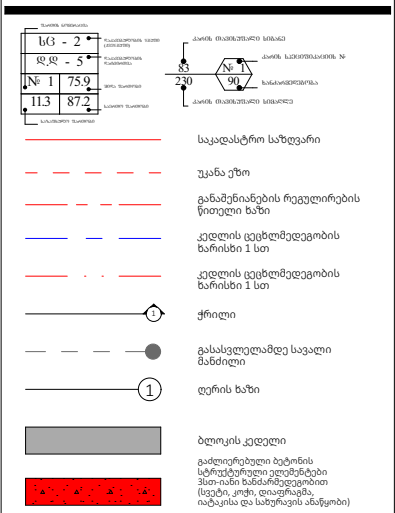

A - 3	
მასშტაბი	1:100, 1:50
თარიღი	27/05/2024
ფურცელი	ა-181

ობიექტის მისამართი

ს.კ. 01 10.06.022.009
შენობა #5
ქ.თბილისი,
პეტრე იბერის ქუჩის
შესახვევი N13

ფუნქციური დანიშნულება

მრავალბინიანი საცხოვრებელი სახლი



შემსრულებელი ორგანიზაცია

შპს სტუდიო ალფა სახლი

ს.კ. 404664573

დირექტორი
მ.პაპუკაშვილი

არქიტექტორი
მ.პაპუკაშვილი

გათბობა-გაგრილების აგრეგატის განთავსების ადგილის დეტალური ნახაზი +15.90 ნიშნულზე

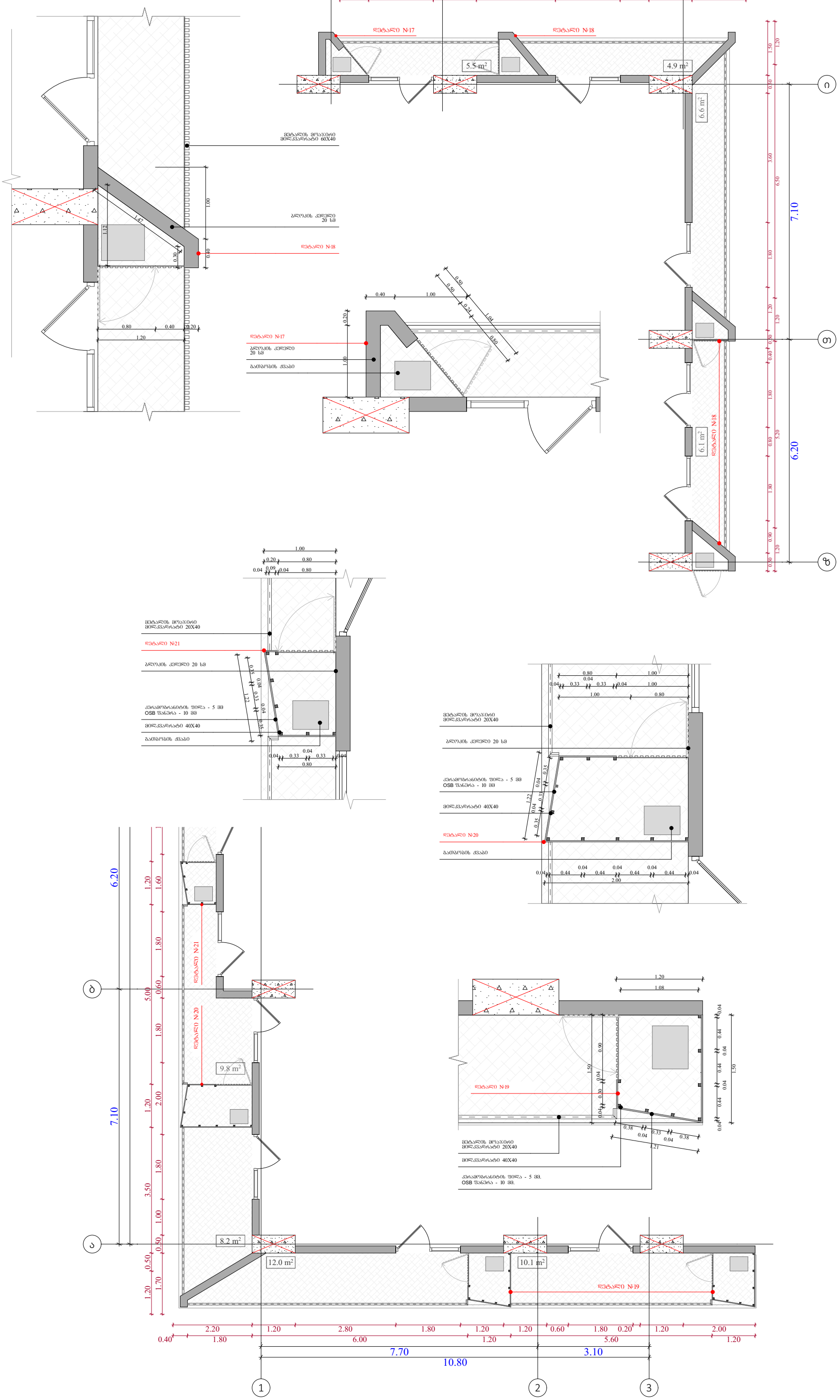

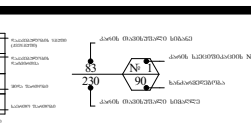

A - 3

მასშტაბი	1:100, 1:50
თარიღი	27/05/2024
ფურცელი	ა-182

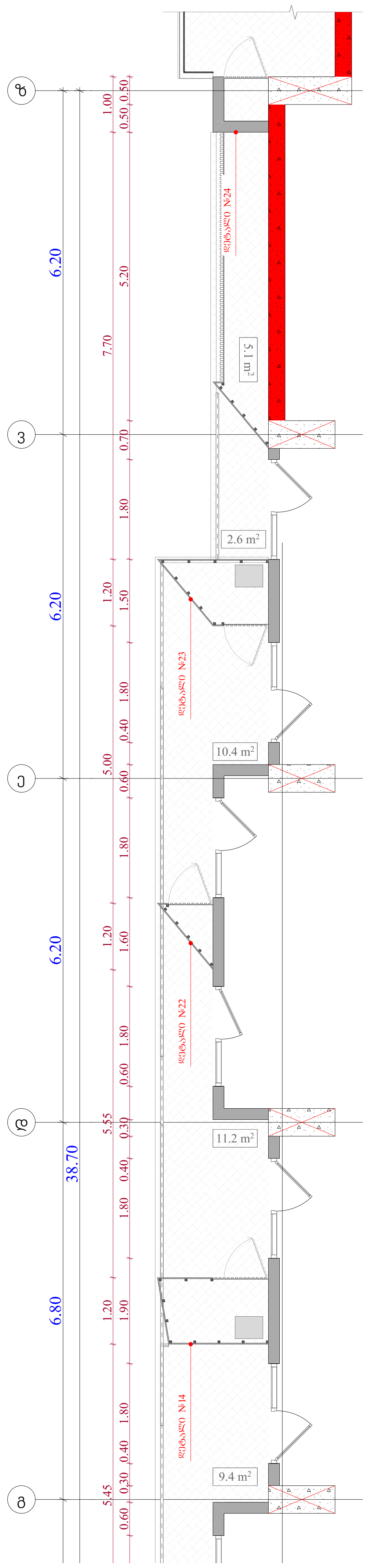

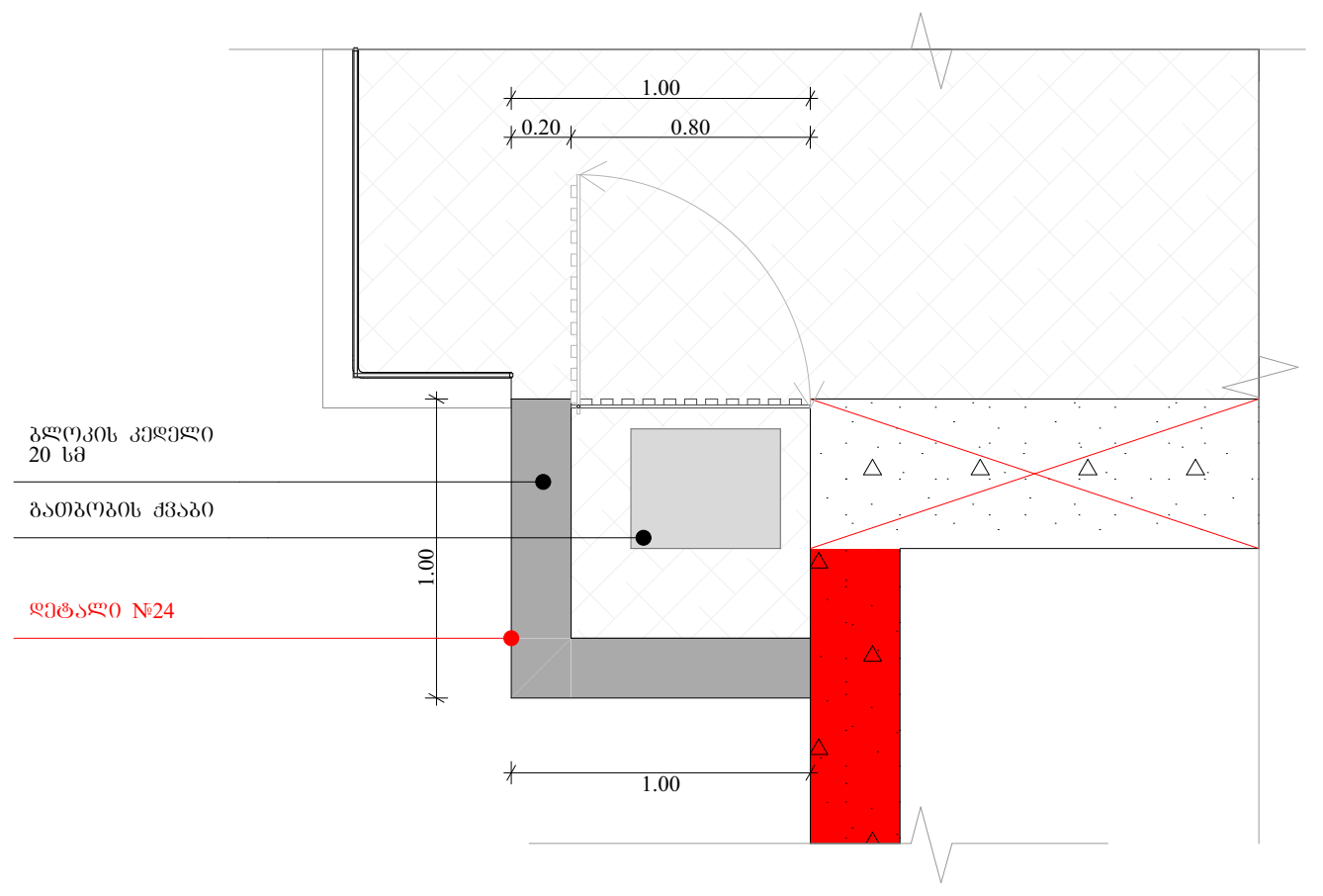

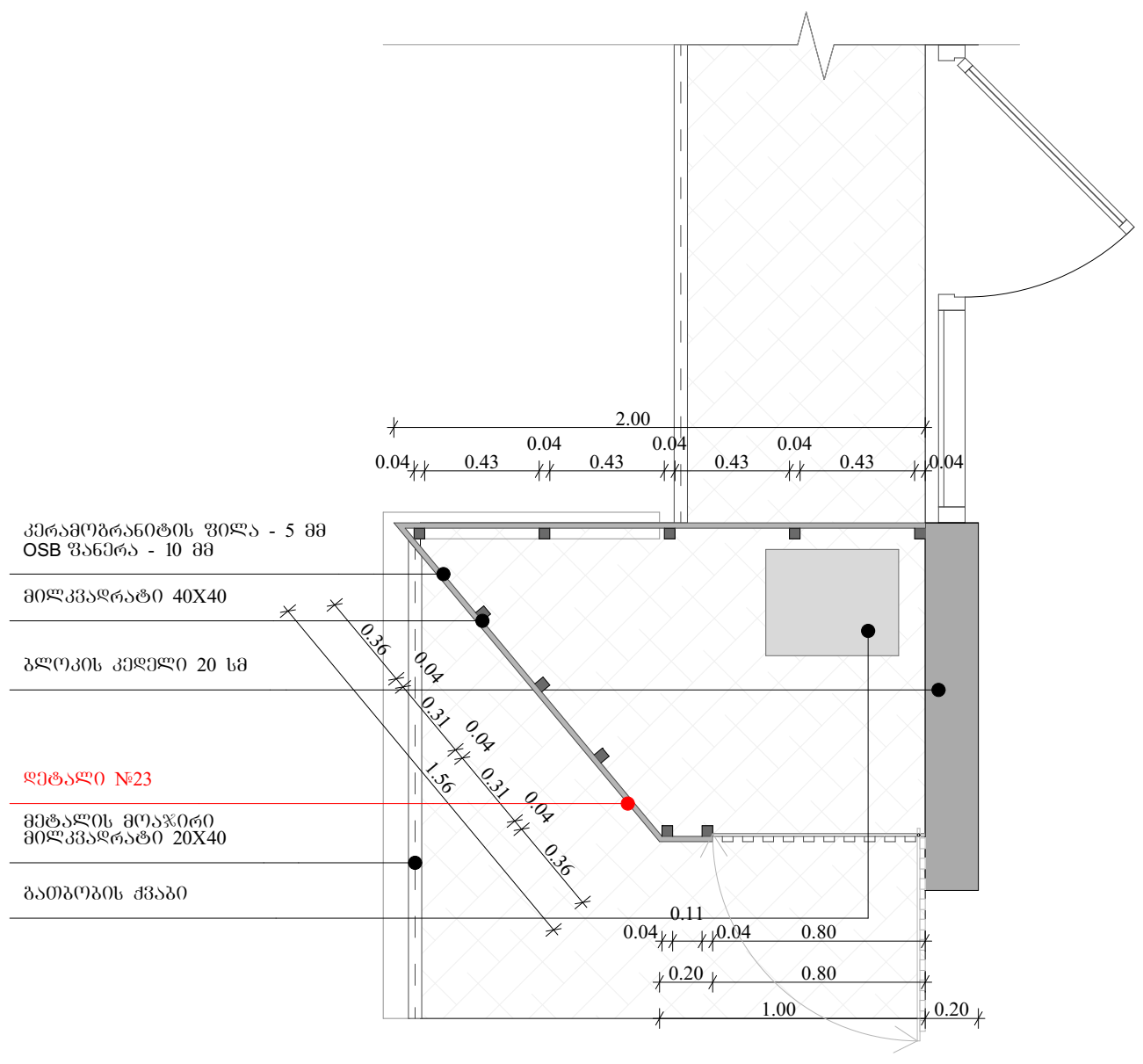

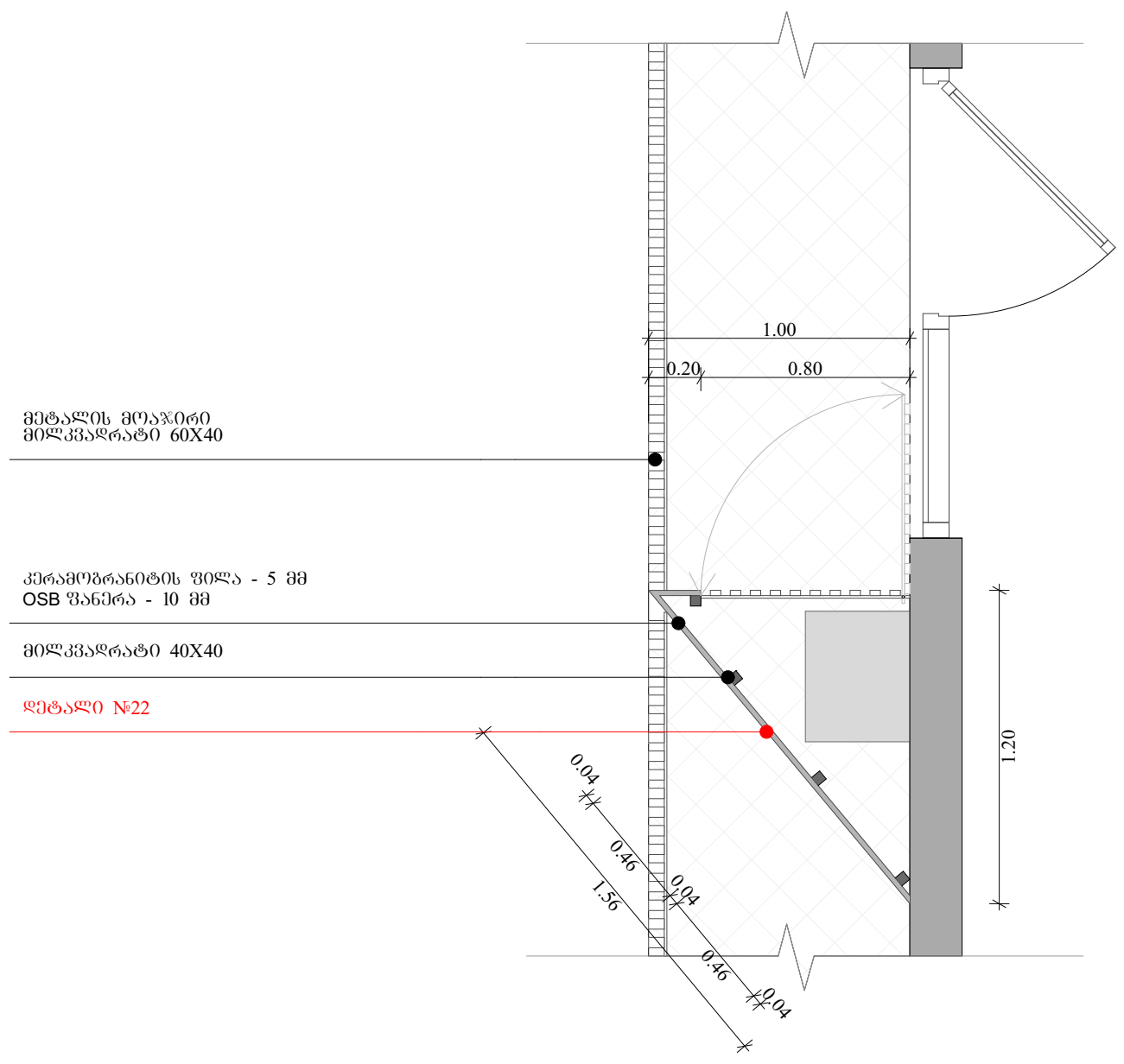

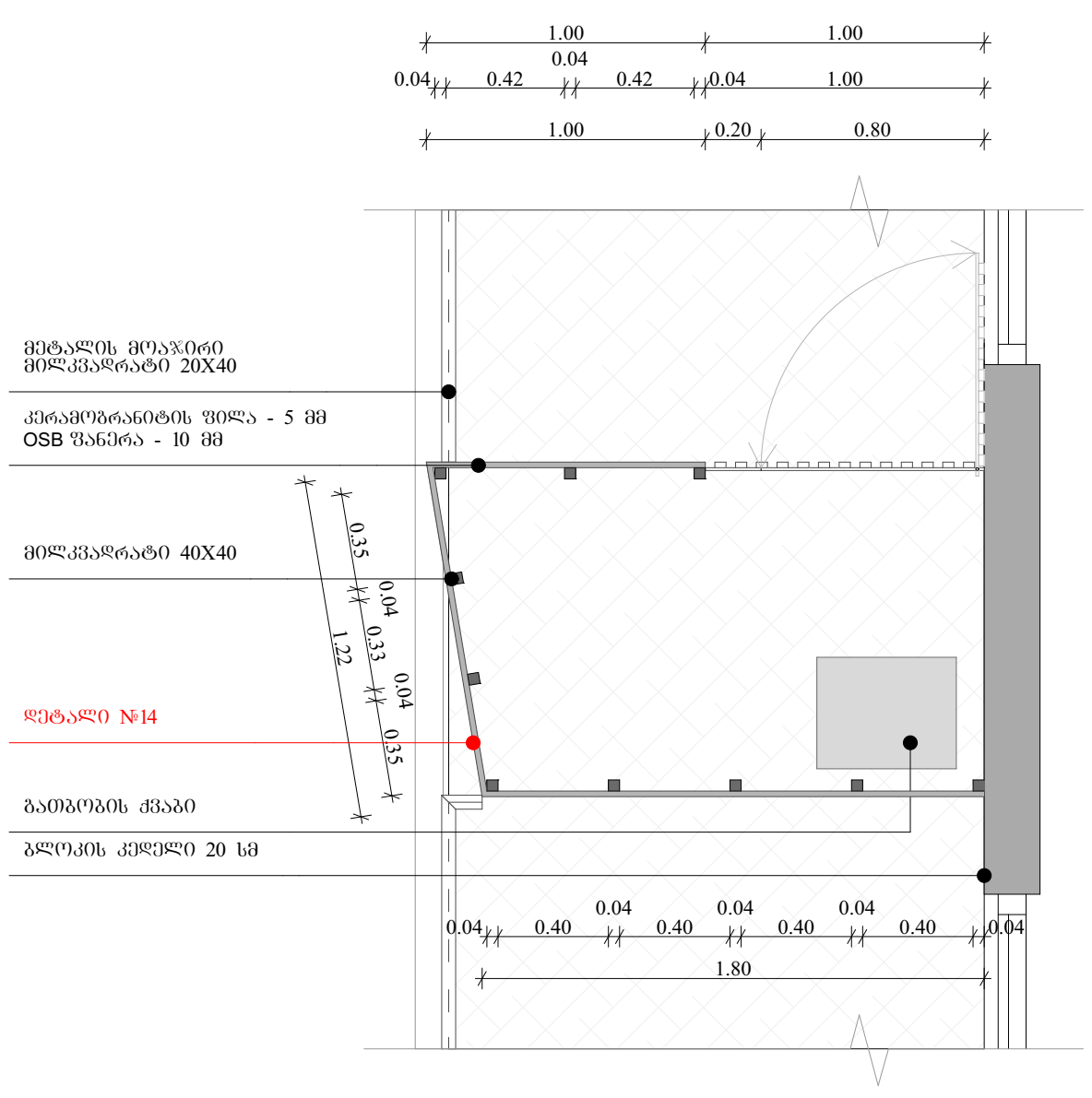

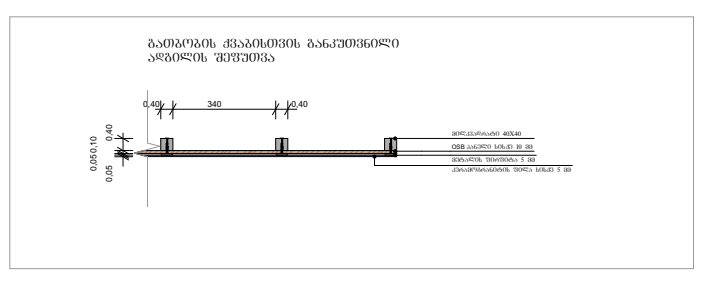

ობიექტის მისამართი

ს.კ. 01 10.06.022.009
შენობა #5
ქ.თბილისი,
პეტრე იბერის ქუჩის
შესახვევი N13

ფუნქციური დანიშნულება

მრავალბინიანი საცხოვრებელი სახლი



შემსრულებელი ორგანიზაცია

შპს სტუდიო ალფა სახლი

ს.კ. 404664573

დირექტორი	
მ.პაპუკაშვილი	
არქიტექტორი	
მ.პაპუკაშვილი	

გათბობა-გაგრილების აგრაგატის გნთავსების ადგილის დეტალური ნახაზი +15.90 ნიშნულზე

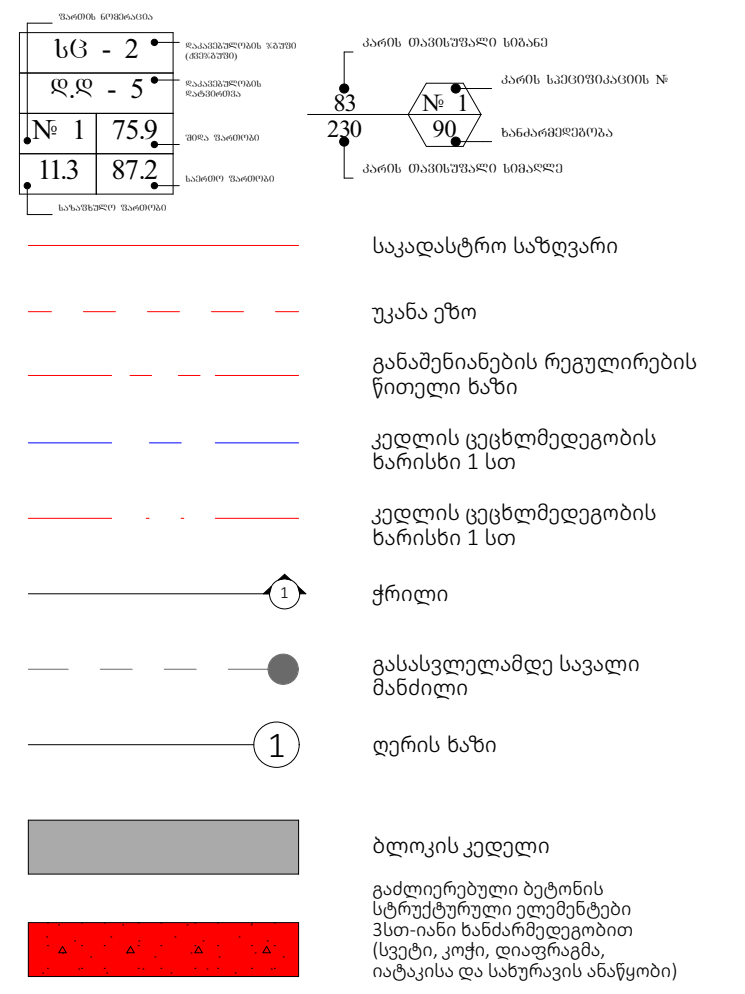

A - 3

მასშტაბი	1:50, 1:100
თარიღი	27/05/2024
ფურცელი	ა-183

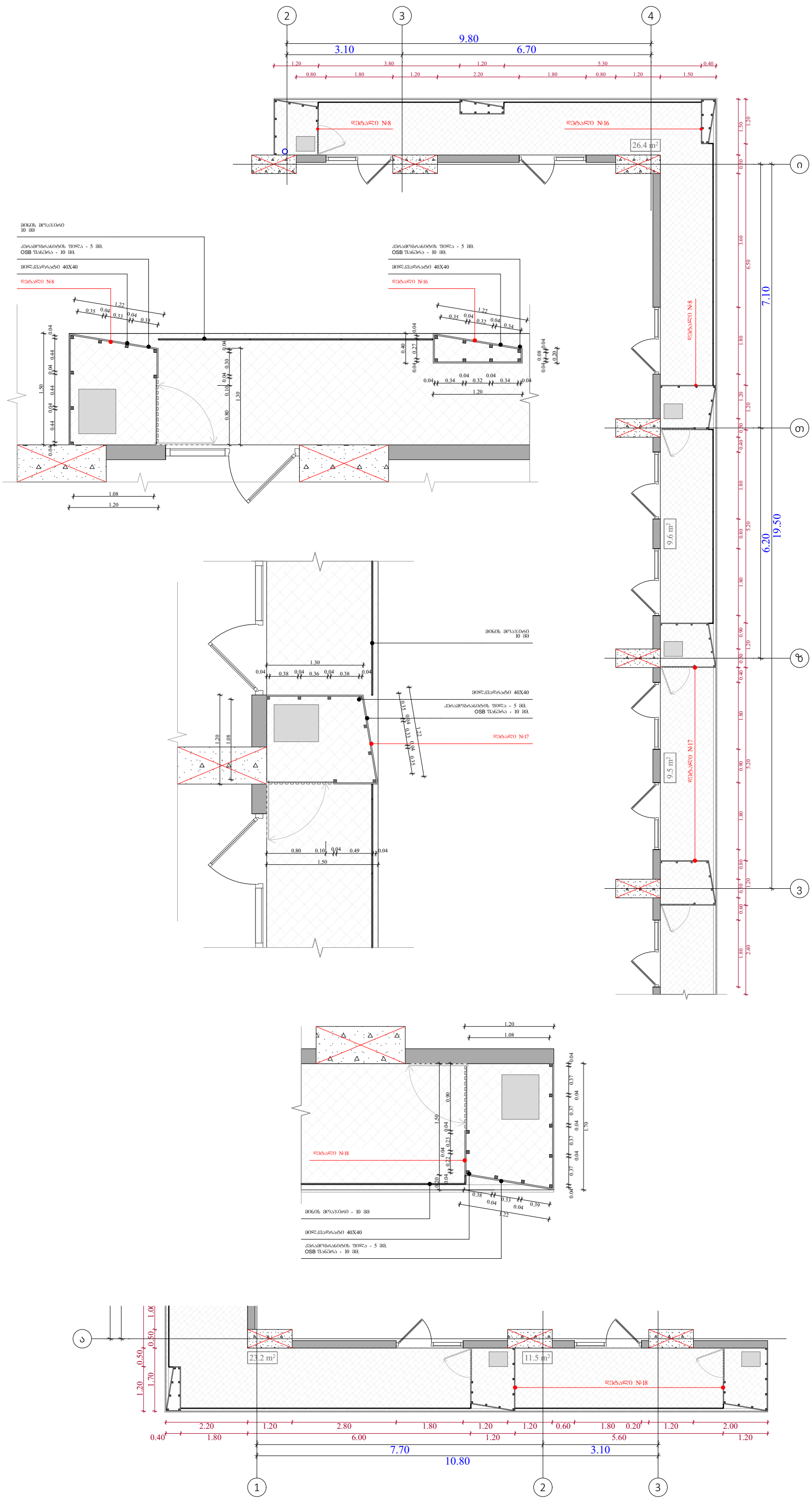

ობიექტის მისამართი

ს.კ. 01 10.06.022.009
შენობა #5
ქ.თბილისი,
პეტრე იბერის ქუჩის
შესახვევი N13

ფუნქციური დანიშნულება

მრავალბინიანი საცხოვრებელი სახლი



შემსრულებელი ორგანიზაცია

შპს სტუდიო ალფა სახლი

ს.კ. 404664573

დირექტორი
მ.პაპუკაშვილი

არქიტექტორი
მ.პაპუკაშვილი

გათბობა-გაგრილების აგრეგატის განთავსების ადგილის დეტალური ნახაზი +19.20 ნიშნულზე

A - 3	
მასშტაბი	1:100, 1:50
თარიღი	27/05/2024
ფურცელი	ა-184

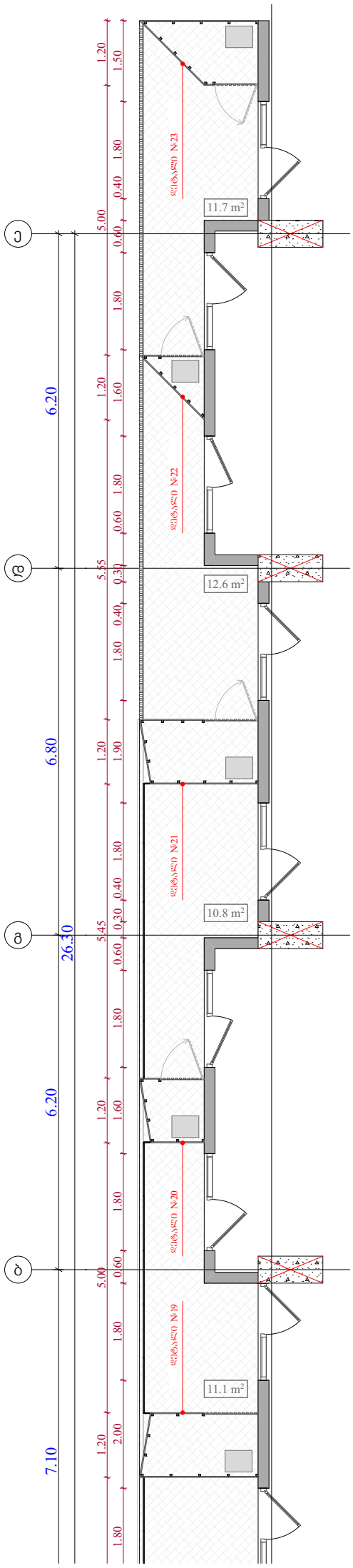

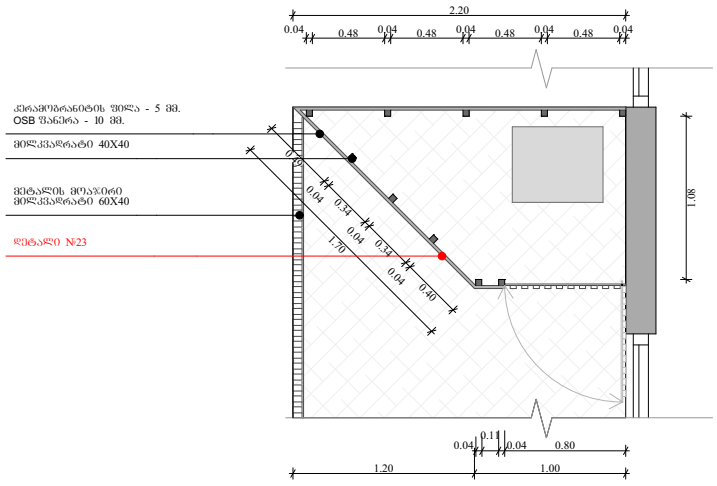

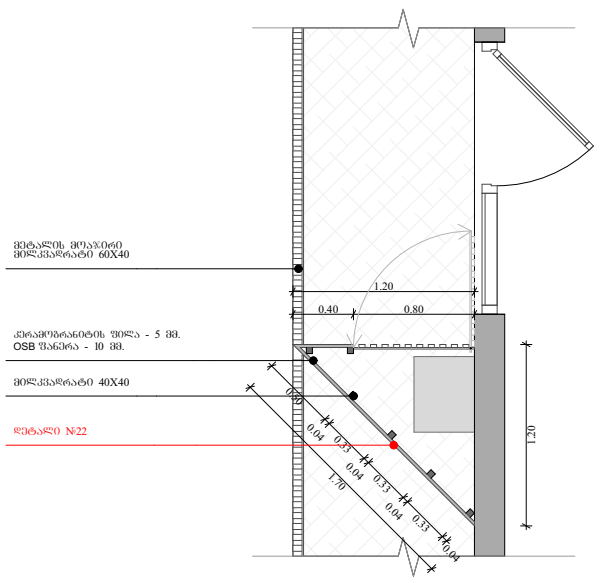

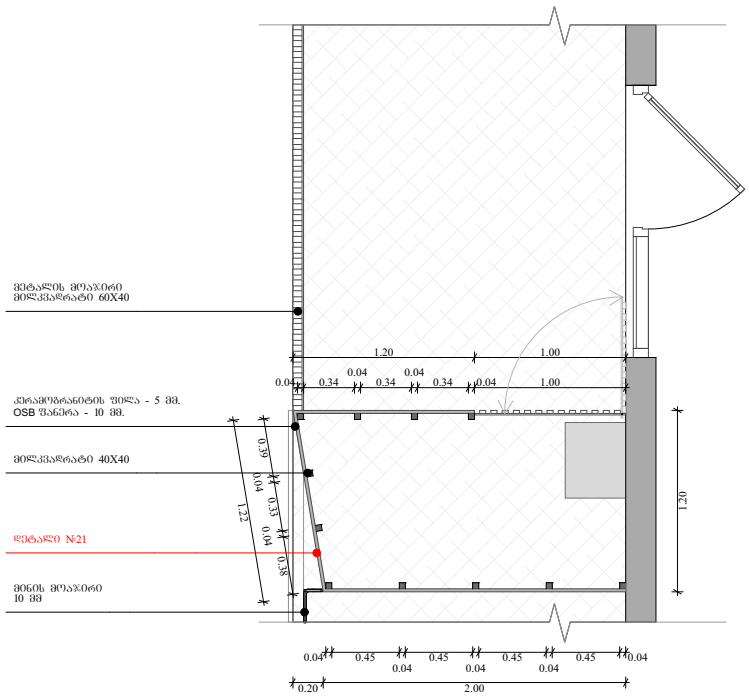

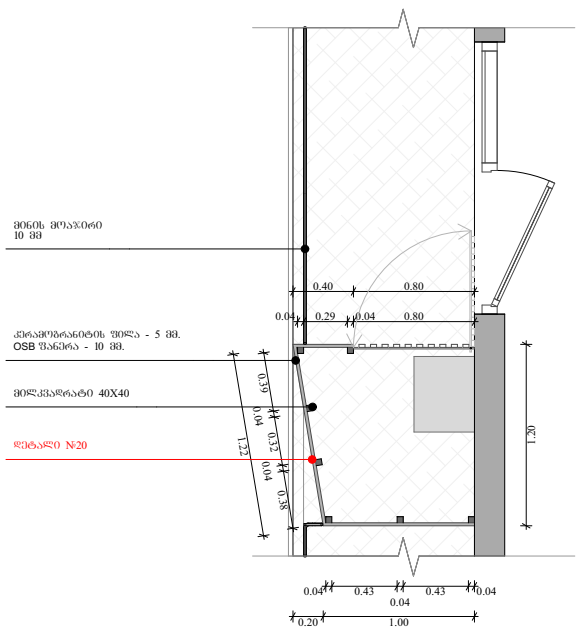

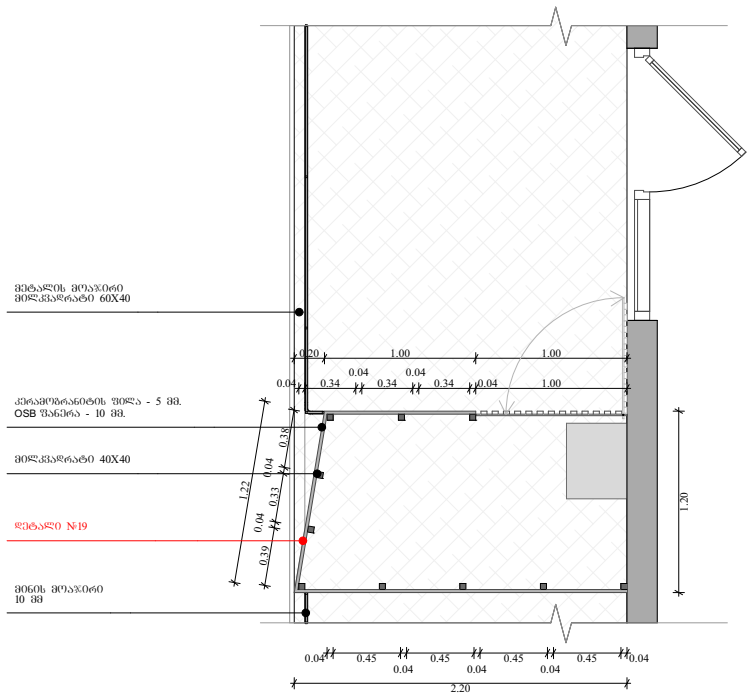

ობიექტის მისამართი

ს.კ. 01 10.06.022.009
შენობა #5
ქ.თბილისი,
პეტრე იბერის ქუჩის
შესახვევი N13

ფუნქციური დანიშნულება

მრავალბინიანი საცხოვრებელი სახლი



შემსრულებელი ორგანიზაცია

შპს სტუდიო ალფა სახლი

ს.კ. 404664573

დირექტორი
მ.პაპუკაშვილი

არქიტექტორი
მ.პაპუკაშვილი

გათბობა-გაგრილების აგრეგატის განთავსების ადგილის დეტალური ნახაზი +19.20 ნიშნულზე

საკადასტრო საზღვარი	
უკანა ეზო	
განაშენიანების რეგულირების წითელი ხაზი	
კედლის ცეცხლმედეგობის ზარისხი 1 სთ	
კედლის ცეცხლმედეგობის ზარისხი 1 სთ	
ჭრილი	
გასასვლელამდე სავალი მანძილი	
ღერის ხაზი	
ბლოკის კედელი	
გაძლიერებული ბეტონის სტრუქტურული ელემენტები შათ-იანი ბანარმდეგობით (სვეტი, კოჭი, დიაფრაგმა, იატაკისა და სახურავის ანაწყობი)	

A - 3

მასშტაბი	1:100, 1:50
თარიღი	27/05/2024
ფურცელი	ა-185

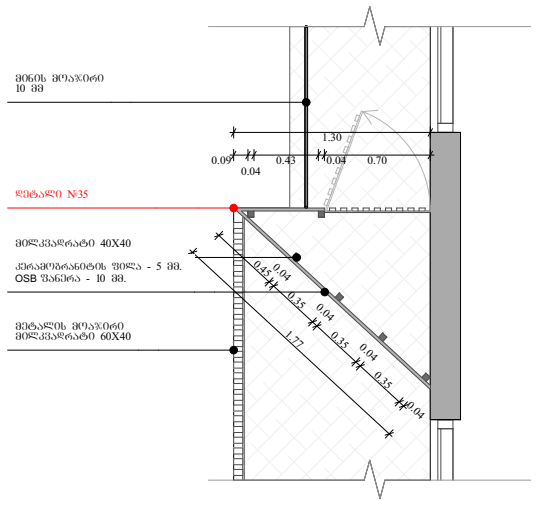

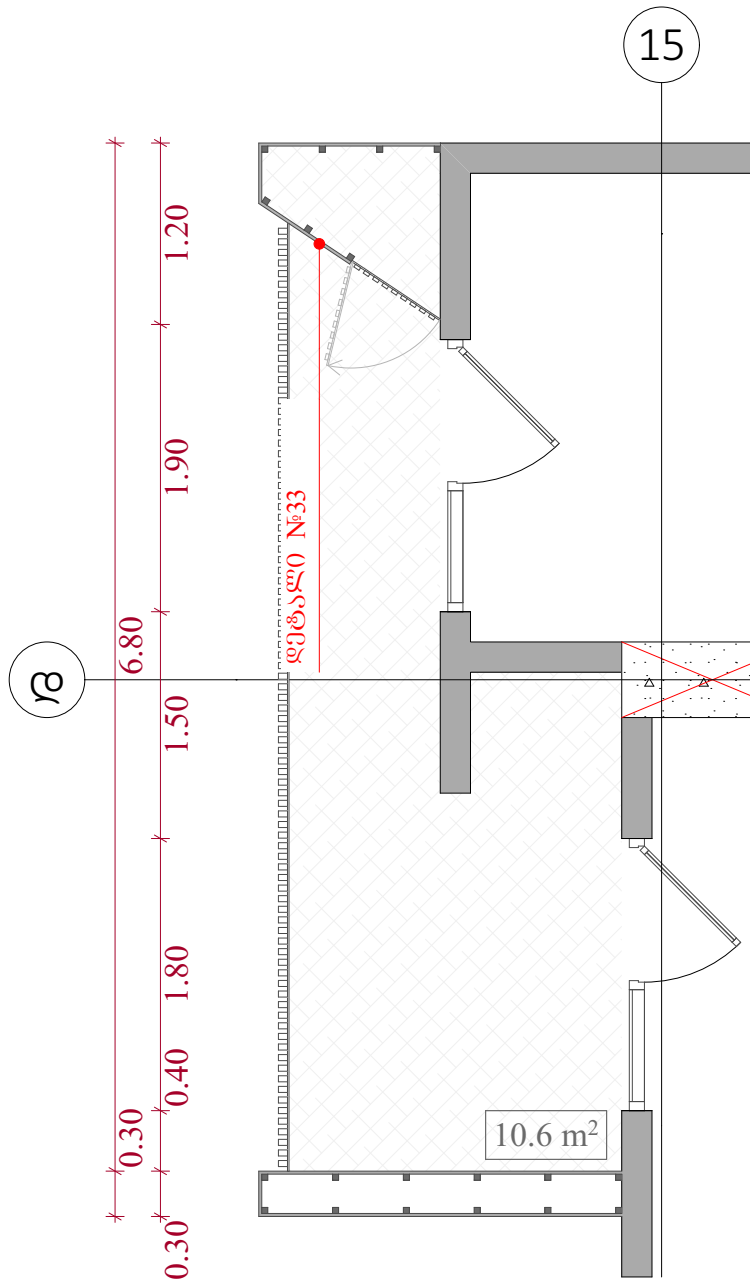

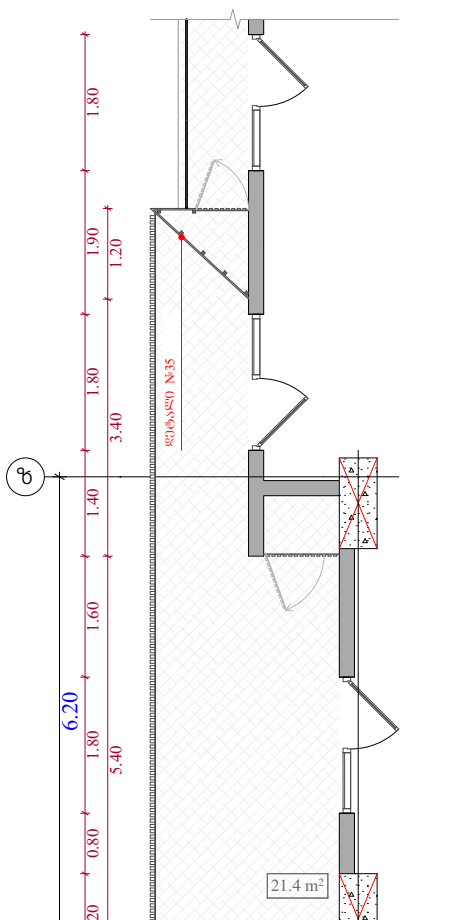

ობიექტის მისამართი

ს.კ. 01 10.06.022.009
შენობა #5
ქ.თბილისი,
პეტრე იბერის ქუჩის
შესახვევი N13

ფუნქციური დანიშნულება

მრავალბინიანი საცხოვრებელი სახლი



შემსრულებელი ორგანიზაცია

შპს სტუდიო ალფა სახლი

ს.კ. 404664573

დირექტორი
მ.პაპუკაშვილი

არქიტექტორი
მ.პაპუკაშვილი

გათბობა-გაგრილების აგრაგატის განთავსების ადგილის დეტალური ნახაზი +19.20 ნიშნულზე

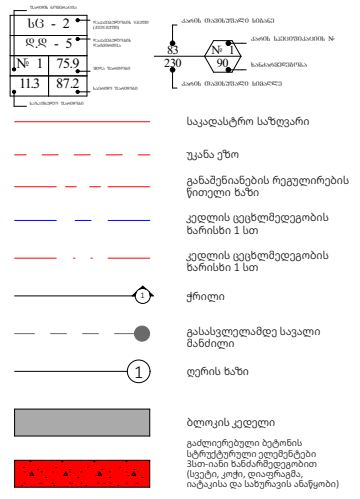

A - 3	
მასშტაბი	1:100, 1:50
თარიღი	27/05/2024
ფურცელი	ა-186

ობიექტის მისამართი

ს.კ. 01 10.06.022.009
მენობა #5
ქ.თბილისი,
ვეზრე იბერის ქუჩის
მესახვევი N13

დოკუმენტი დასინქრონებას

მრავალბინიანი საცხოვრებელი სახლი



მენსრულებელი ორგანიზაცია

მპს სტუდიო ალფა სახლი

ს.კ. 404664573

დირექტორი	მ.პაპუაშვილი
არქიტექტორი	მ.პაპუაშვილი

გათბობა-გაგრილების აგრეგატის მწიაგასების ნანგრევი +19.20 მიმდინარეზე

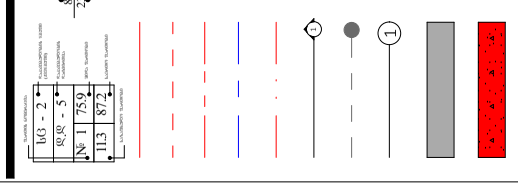

A - 3

მასშტაბი	1:100, 1:50
თარიღი	27/05/2024
ფურცელი	ა-187

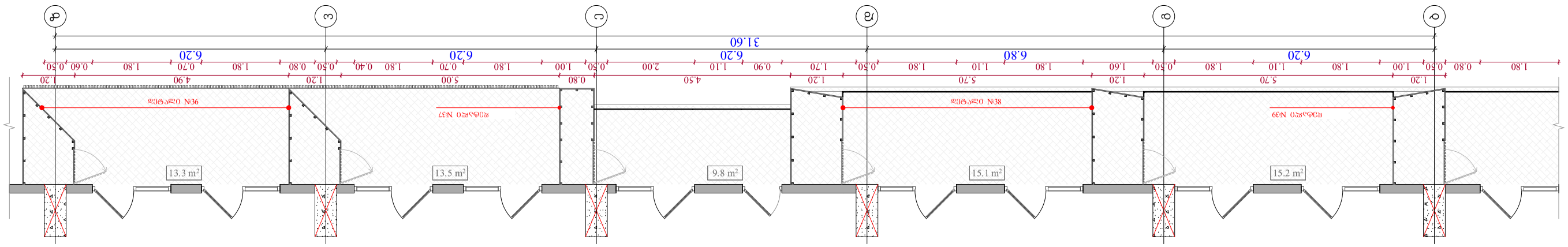

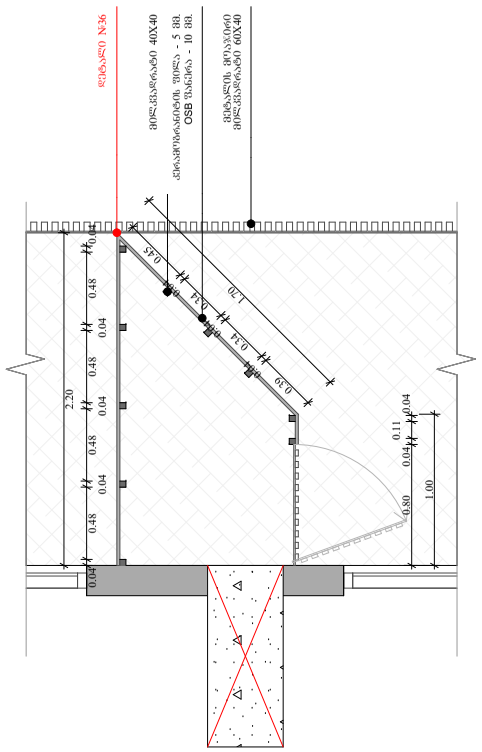
№36 ფანჯრის
ფანჯრების/კარების ბლოკების ჭედილის ზედაპირი 1 სმ-ით
ფანჯრების/კარების ბლოკების მპმძიების ზედაპირი 1 სმ-ით
ფანჯრების/კარების ბლოკების მპმძიების ზედაპირი
ფანჯრების/კარების ბლოკების ჭედილის ზედაპირი
OSB ტენსაცავი - 10 მმ
ფანჯრების/კარების ბლოკების ჭედილის ზედაპირი 40X40
ფანჯრების/კარების ბლოკების ჭედილის ზედაპირი
2.20
0.48
0.04
0.48
0.04
0.48
0.04
0.04
0.11
0.04
0.80
1.00
0.04
0.45
0.45
0.04
0.04
0.34
0.04
0.34
0.04
0.34

№	1	2	3	4	5	6	7	8	9	10
	მეზანინური სახმელის პირადად 1800 X 2700 (ბლოკის ზომებით)	მეზანინური სახმელის პირადად 1800 X 2700 (ბლოკის ზომებით)	მეზანინური სახმელის კარი 1000 X 2700 (ბლოკის ზომებით)	მეზანინური სახმელის კარი 900 X 2700 (ბლოკის ზომებით)	მეზანინური სახმელის კარი 900 X 2700 (ბლოკის ზომებით)	მეზანინური სახმელის შავნარა 900 X 1600 (ბლოკის ზომებით)	მეზანინური სახმელის შავნარა 900 X 1600 (ბლოკის ზომებით)	მეზანინური სახმელის შავნარა 800 X 1600 (ბლოკის ზომებით)	მეზანინური სახმელის შავნარა 800 X 1600 (ბლოკის ზომებით)	მეზანინური სახმელის შავნარა 1800 X 1600 (ბლოკის ზომებით)
ჭრილი	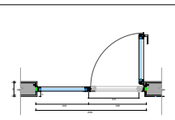	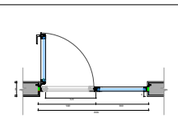	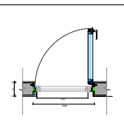	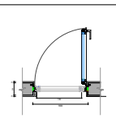	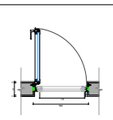	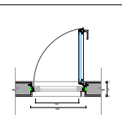	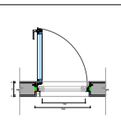	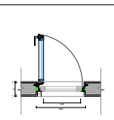	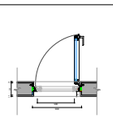	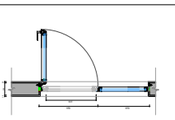
ხედი	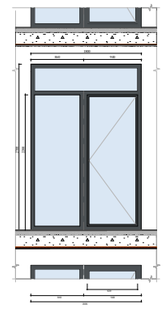	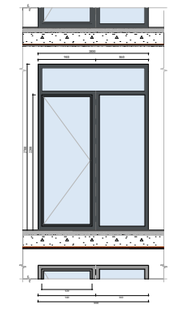	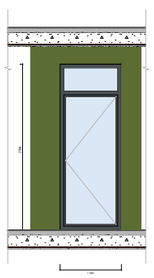	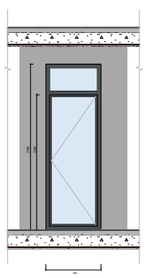	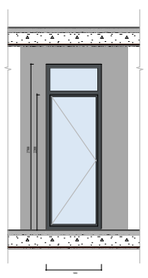	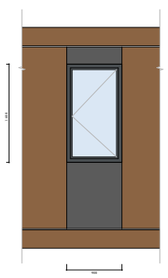	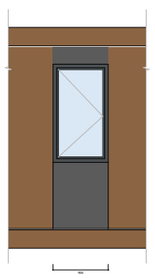	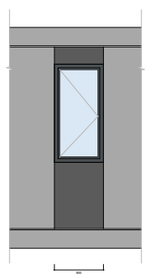	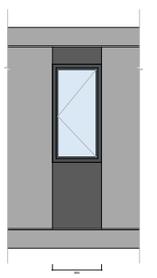	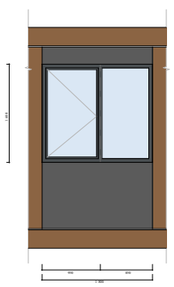
რაოდენობა	580	800	40	20	20	46	69	10	10	38

№	11	12	13	14	15	16	17	18	19	20
	მეზანინური სახმელის შავნარა 900 X 1600 (ბლოკის ზომებით)	მეზანინური სახმელის შავნარა 1600 X 1600 (ბლოკის ზომებით)	მეზანინური სახმელის შავნარა 1600 X 1600 (ბლოკის ზომებით)	აღმოსავლეთ პირადად 1800 X 2800 (ბლოკის ზომებით)	აღმოსავლეთ პირადად 1800 X 2800 (ბლოკის ზომებით)	აღმოსავლეთ პირადად 1800 X 2800 (ბლოკის ზომებით)	აღმოსავლეთ კარი 1000 X 3900 (ბლოკის ზომებით)	აღმოსავლეთ კარი 900 X 3900 (ბლოკის ზომებით)	აღმოსავლეთ კარი 900 X 3900 (ბლოკის ზომებით)	აღმოსავლეთ შავნარა 900 X 2800 (ბლოკის ზომებით)
ჭრილი	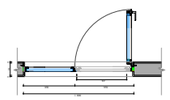	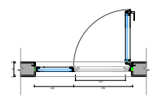	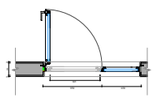	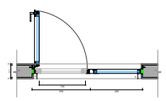	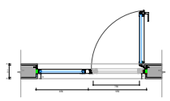	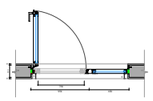	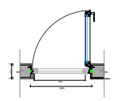	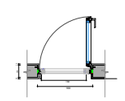	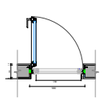	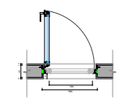
ხედი	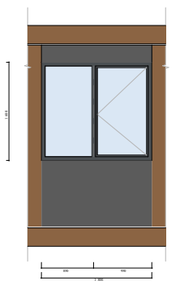	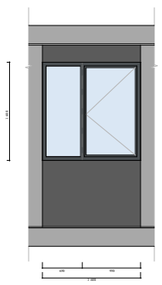	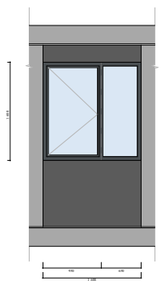	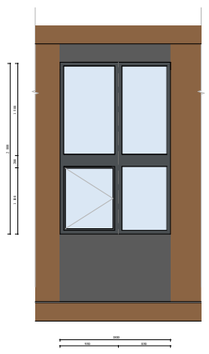	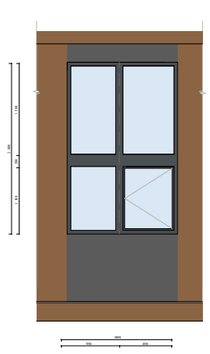	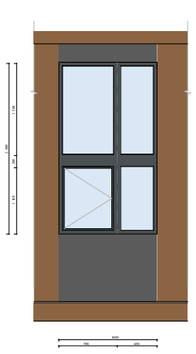			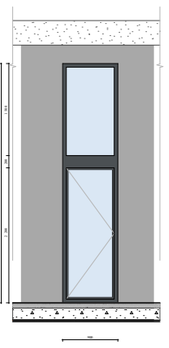	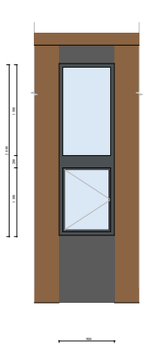
რაოდენობა	37	10	5	3	2	1	2	1	1	3

ფუნქციური დანიშნულება	ობიექტის მისამართი	შემსრულებელი ორგანიზაცია	დირექტორი		ვიტრაჟების სპეციფიკაცია		A - 3	
მრავალბინიანი საცხოვრებელი სახლი	ს.კ. 01 10.06.022.009 შენობა #5 ქ.თბილისი, პეტრე იბერის ქუჩის შესახვევი N13	შპს სტუდიო ალფა სახლი	მ.პაპუკაშვილი			საცხოვრებლის ვიტრაჟების სქემა 23 სართულის ვიტრაჟების სქემა კომერციულის ვიტრაჟების სქემა	მასშტაბი	1:100, 1:75.16
		ს.კ. 404664573	არქიტექტორი მ.პაპუკაშვილი				თარიღი	27/05/2024
							ფურცელი	ა-188

№	21	22	23	24	25	26	27	28	29	30
	არქიტექტ. ფანჯარა ზომით 900 X 2800 (ბუნების შენახვისთვის)	არქიტექტ. მპრინავი ზომით 1800 X 3900 (ბუნების შენახვისთვის)	არქიტექტ. მპრინავი ზომით 1800 X 3900 (ბუნების შენახვისთვის)	მეზანინური ალუმინის მპრინავი ზომით 2000 X 2700 (ბუნების შენახვისთვის)	მეზანინური ალუმინის მპრინავი ზომით 1800 X 2700 (ბუნების შენახვისთვის)	მეზანინური ალუმინის მპრინავი ზომით 1800 X 2700 (ბუნების შენახვისთვის)	არქიტექტ. მპრინავი ზომით 1800 X 2700 (ბუნების შენახვისთვის)	არქიტექტ. მპრინავი ზომით 1000 X 3000 (ბუნების შენახვისთვის)	არქიტექტ. მპრინავი ზომით 1000 X 3000 (ბუნების შენახვისთვის)	მეზანინური ალუმინის კარი ზომით 1000 X 2700 (ბუნების შენახვისთვის)
ჭრა	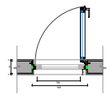	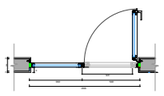	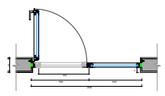	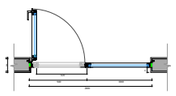	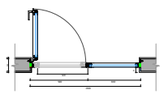	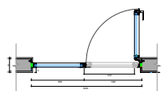	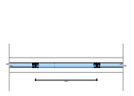	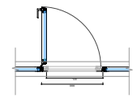	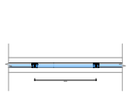	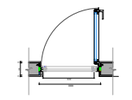
ხედი	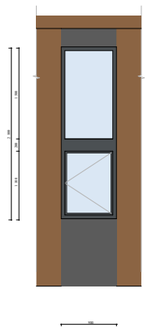	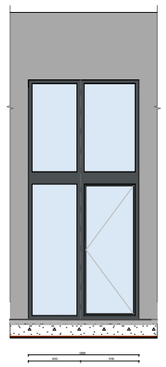	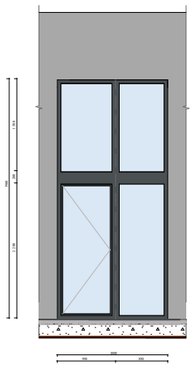		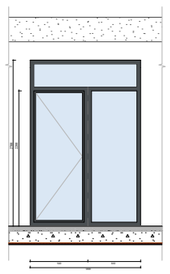		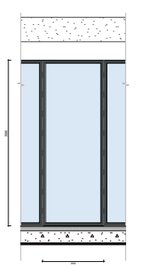	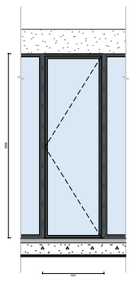	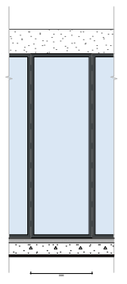	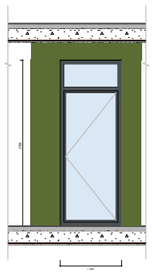
რაოდენობა	2	29	40	3	38	27	4	14	35	1

№	31	32	33	34	35	36	37	38	39	40
	მეზანინური ალუმინის კარი ზომით 900 X 2700 (ბუნების შენახვისთვის)	მეზანინური ალუმინის კარი ზომით 900 X 2700 (ბუნების შენახვისთვის)	მეზანინური ალუმინის შანჯარა ზომით 900 X 1600 (ბუნების შენახვისთვის)	მეზანინური ალუმინის შანჯარა ზომით 900 X 1600 (ბუნების შენახვისთვის)	მეზანინური ალუმინის შანჯარა ზომით 800 X 1600 (ბუნების შენახვისთვის)	მეზანინური ალუმინის შანჯარა ზომით 800 X 1600 (ბუნების შენახვისთვის)	მეზანინური ალუმინის შანჯარა ზომით 1800 X 1600 (ბუნების შენახვისთვის)	მეზანინური ალუმინის შანჯარა ზომით 1800 X 1600 (ბუნების შენახვისთვის)	არქიტექტ. მპრინავი ზომით 1000 X 5400 (ბუნების შენახვისთვის)	არქიტექტ. მპრინავი ზომით 1000 X 5400 (ბუნების შენახვისთვის)
ჭრა	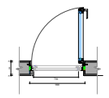	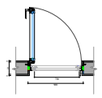	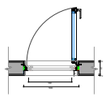	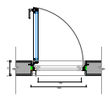	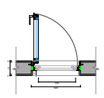	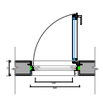	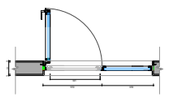	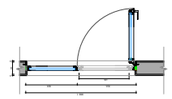	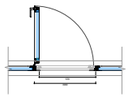	
ხედი	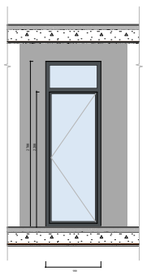		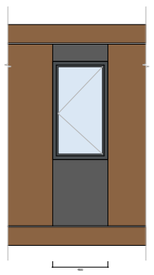		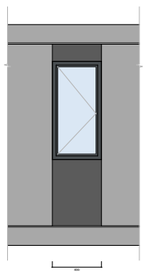	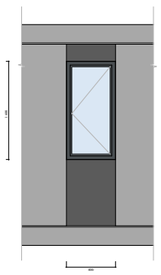	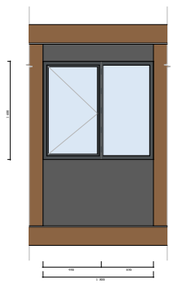	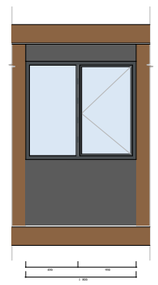	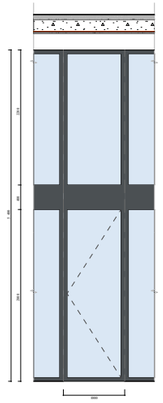	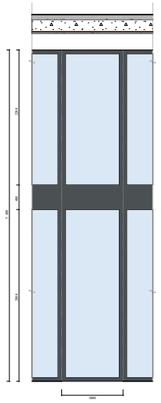
რაოდენობა	1	1	2	3	1	1	2	1	9	40

ფუნქციური დანიშნულება	ობიექტის მისამართი	შემსრულებელი ორგანიზაცია	დირექტორი		ვიტრაჟების სპეციფიკაცია	საცხოვრებლის ვიტრაჟების სქემა	A - 3	
მრავალბინიანი საცხოვრებელი სახლი	ს.კ. 01 10.06.022.009 შენობა #5 ქ.თბილისი, პეტრე იბერის ქუჩის შესახვევი N13	შპს სტუდიო ალფა სახლი	მ.პაპუკაშვილი			23 სართულის ვიტრაჟების სქემა	მასშტაბი	1:100, 1:75.16
		ს.კ. 404664573	არქიტექტორი			კომერციულის ვიტრაჟების სქემა	თარიღი	27/05/2024
			მ.პაპუკაშვილი				ფურცელი	ა-189

№	41	42	43	44	45	46	47	48	49	50
	აწყობილი შიშველი ზომით 900 X 5400 (ბუხრის წარამდინარით)	აწყობილი შიშველი ზომით 800 X 5400 (ბუხრის წარამდინარით)	აწყობილი ცარიელი ზომით 1000 X 5400 (ბუხრის წარამდინარით)	აწყობილი შიშველი ზომით 2000 X 5400 (ბუხრის წარამდინარით)	აწყობილი შიშველი ზომით 1800 X 5400 (ბუხრის წარამდინარით)	აწყობილი შიშველი ზომით 1800 X 5400 (ბუხრის წარამდინარით)	აწყობილი შიშველი ზომით 1800 X 5400 (ბუხრის წარამდინარით)	აწყობილი შიშველი ზომით 1800 X 5400 (ბუხრის წარამდინარით)	აწყობილი შიშველი ზომით 1600 X 5400 (ბუხრის წარამდინარით)	აწყობილი შიშველი ზომით 2000 X 5400 (ბუხრის წარამდინარით)
ჭრილი	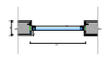	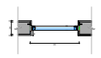	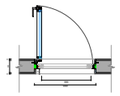	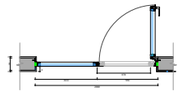	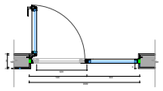	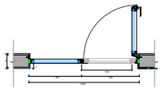				
ხედი	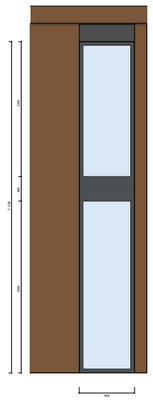	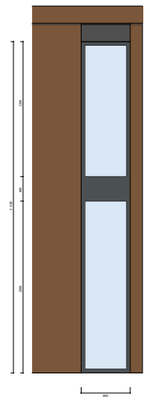	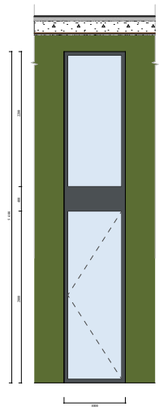	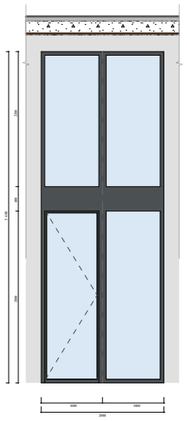	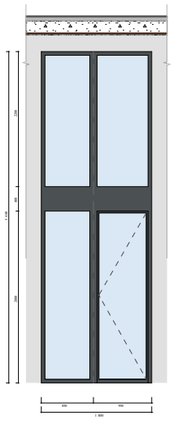	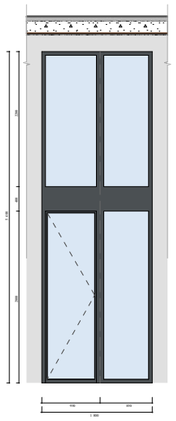	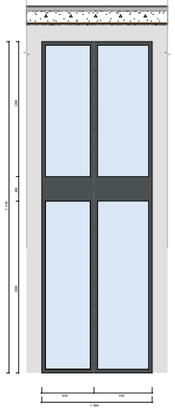	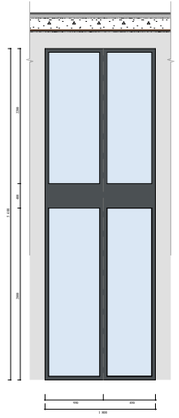	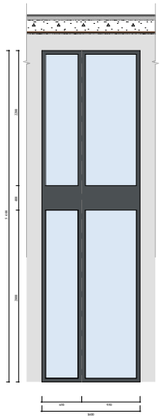	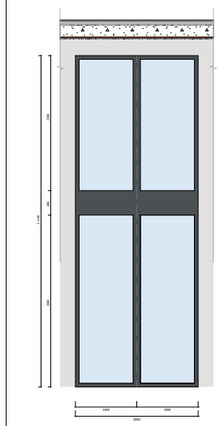
რაოდენობა	8	1	1	3	16	23	11	15	1	2

ფუნქციური დანიშნულება	ობიექტის მისამართი	შემსრულებელი ორგანიზაცია	დირექტორი		ვიტრაჟების სპეციფიკაცია	საცხოვრებლის ვიტრაჟების სქემა	A - 3
მრავალბინიანი საცხოვრებელი სახლი	ს.კ. 01 10.06.022.009 შენობა #5 ქ.თბილისი, პეტრე იბერის ქუჩის შესახვევი N13	შპს სტუდიო ალფა სახლი ს.კ. 404664573	მ.პაპუკაშვილი			23 სართულის ვიტრაჟების სქემა	მასშტაბი 1:100, 1:75.16
			არქიტექტორი			კომერციულის ვიტრაჟების სქემა	თარიღი 27/05/2024
			მ.პაპუკაშვილი				ფურცელი ა-190

გაძლიერებული ბეტონის სვეტები 0.50X0.50; 0.50X0.80;
0.50X1.00; 0.50X1.20 0.50X1.40 0.50X1.50 ცვლილებები 2 ს0.

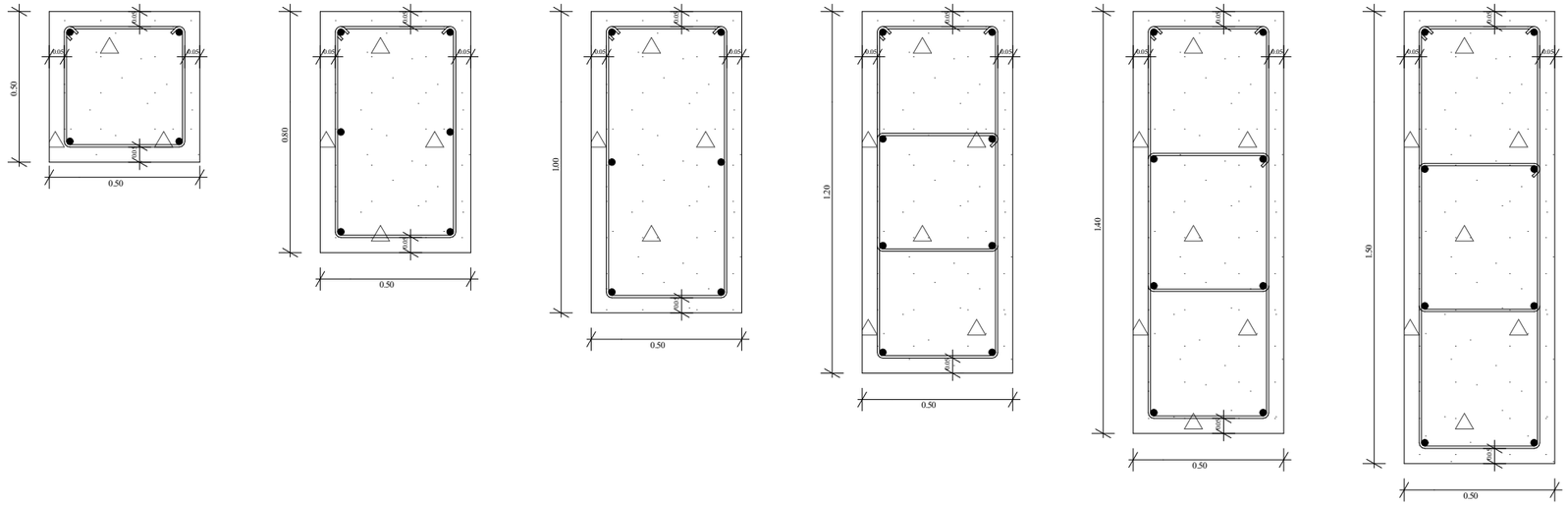

გაძლიერებული ბეტონის კედელი გზა-კიბის შემომზღუდავები
ცვლილებები 2ს0.

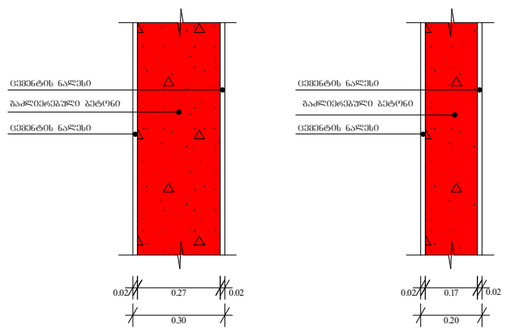

ბლოკის კედელი ოთახებს შორის გამყოფი
ტიხრები ცვლილებები 1 ს0.

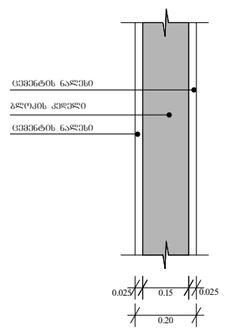

გაძლიერებული ბეტონის კოჭი იატაკის და სახურავის ფილა 0.20

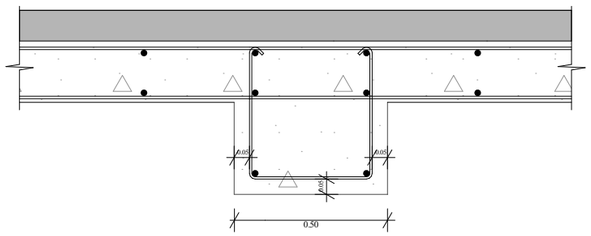

ფუნქციური დანიშნულება	ობიექტის მისამართი	შემსრულებელი ორგანიზაცია	დირექტორი		გაძლიერებული ბეტონის კედლის სვეტის კოჭისა და ბლოკის კედლის სპეციფიკაცია	A - 3
მრავალბინიანი საცხოვრებელი სახლი	ს.კ. 01 10.06.022.009 შენობა #5 ქ.თბილისი, პეტრე იბერის ქუჩის შესახვევი N13	შპს სტუდიო ალფა სახლი ს.კ. 404664573	მ.პაპუკაშვილი			მასშტაბი 1:20
			არქიტექტორი			თარიღი 27/05/2024
			მ.პაპუკაშვილი			ფურცელი ა-191