ჭრილი 1-1

მ. 1:100

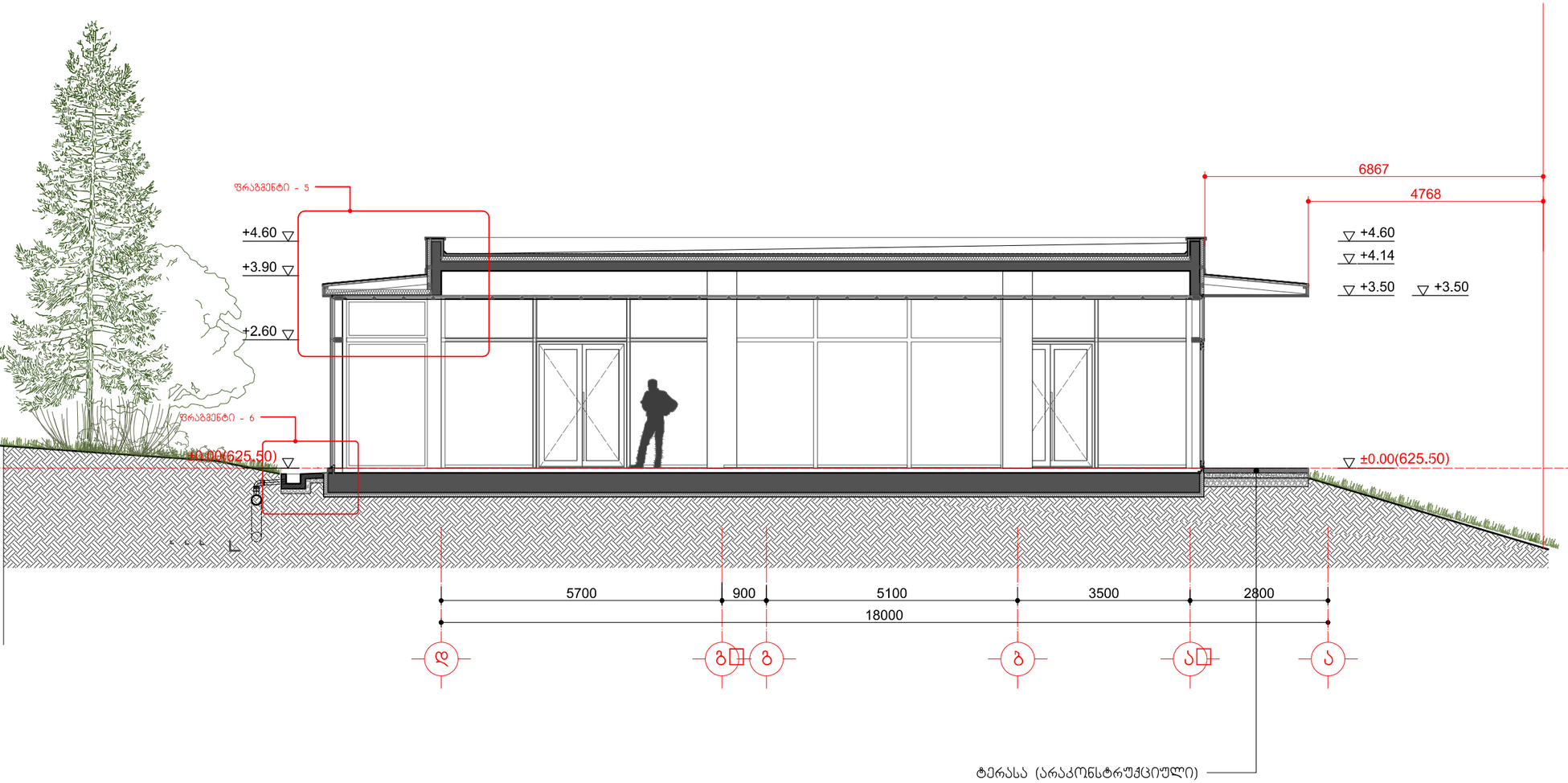

დამკვეთი:	ამერიკული აკადემია	დაკვეთა №	19.09.2024	პრ.ავტორი	გ.ქიკნაძე	მისამართი:	ქ.თბილისი, ლეო კვაჭაძის ქ. №7ა
შემსრულებელი:	შპს "არქიტექტორები.ჯი"	კომპლექსი-ბივი ზალდასტანიშვილის სახელობის ამერიკული აკადემია თბილისში, ლისის ტბის მიმდებარედ		პრ.მთ.არქ.	გ.ბუგბუნავა	საპროექტო შენობა - სკოლის კვების ობიექტი (კაფე)	
მის: 0102I თბილისი, მარჯანიშვილის ქ.№6 T: 910703 F: 910704 info@arch.ge www.arch.ge				თარიღი	05.05.2025 წ.	არქიტექტურულ-სამშენებლო ნაწილი	

ჭრილი 1-1			
მ. პ.	ფორმ. A-3	მ. 1:100	A-201

ჭრილი **2-2**

მ. 1:100

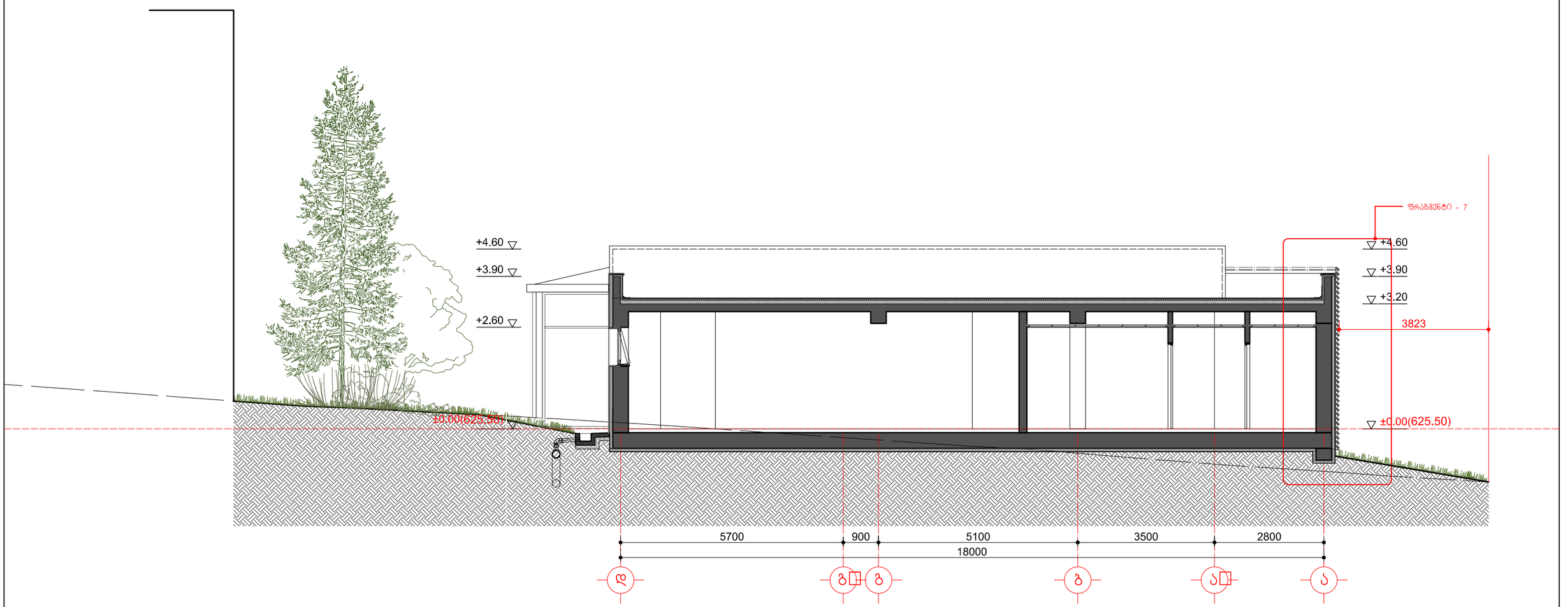

დამკვეთი:	ამერიკული აკადემია	დაკვეთა №	19.09.2024	პრ.ავტორი	გ.კიკნაძე	მისამართი:	ქ.თბილისი, ლეო კვაჭაძის ქ. №7ა
შემსრულებელი:	შპს "არქიტექტორები.ჯი"	კომპლექსი-გივი ზალდასტანიშვილის სახელობის ამერიკული აკადემია თბილისში, ლისის ტბის მიმდებარედ		პრ.მთ.არქ.	გ.გუგუნავა	საპროექტო შენობა - სკოლის კვების ობიექტი (კაფე)	
მის: 0102I თბილისი, მარჯანიშვილის ქ.№6 T: 910703 F: 910704 info@arch.ge www.arch.ge				თარიღი	05.05.2025 წ.	არქიტექტურულ-სამშენებლო ნაწილი	

ჭრილი 1-1			A-202
მ. პ.	ფორმ. A-3	მ. 1:100	

ჭრილი **3-3**

მ. 1:100

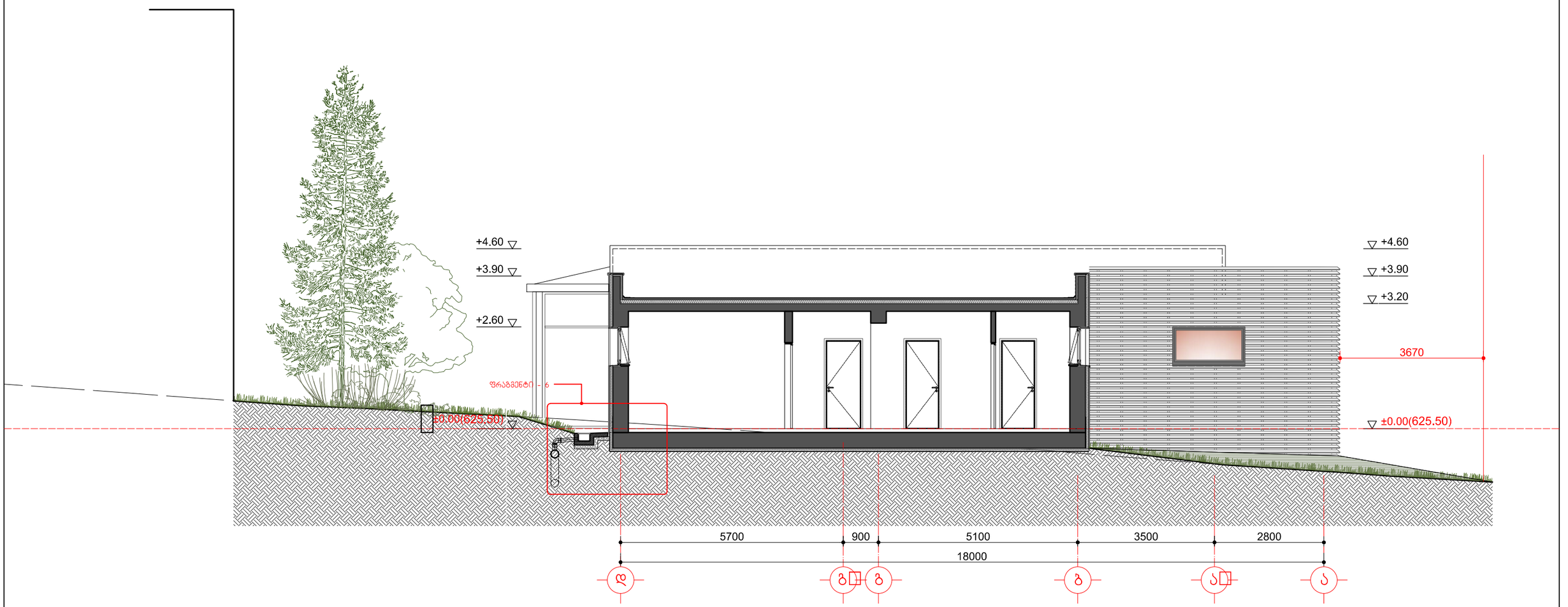

დამკვეთი:	ამერიკული აკადემია	დაკვეთა №	19.09.2024	არ.ავტორი	გ.კიკნაძე	მისამართი:	ქ.თბილისი, ლეო კვანჭაძის ქ. №7ა
შემსრულებელი:	შპს "არქიტექტორები.ჯი"	კომპლექსი-ბივი ზალდასტანიშვილის სახელობის ამერიკული აკადემია თბილისში, ლისის ტბის მიმდებარედ		არ.მთ.არქ.	გ.გუგუშვილავა	საპროექტო შენობა - სკოლის კვების ობიექტი (კაფე)	
მის: 0102 1 თბილისი, მარჯანიშვილის ქ.№6 T: 910703 F: 910704 info@arch.ge www.arch.ge				თარიღი	05.05.2025 წ.	არქიტექტურულ-სამშენებლო ნაწილი	

ჭრილი 1-1			
მ. პ.	ფორმ. A-3	მ. 1:100	A-203

ჭრილი A-A
მ. 1:100

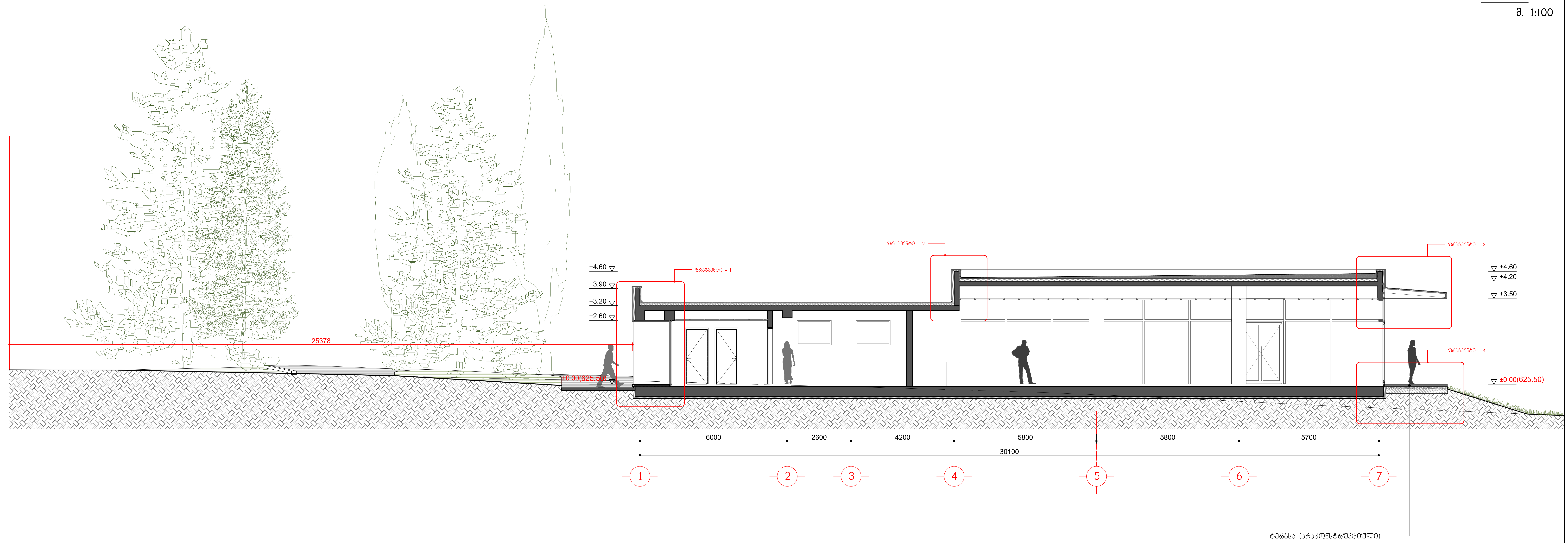

დამკვეთი:	ამერიკული აკადემია	დაკვეთა №	19.09.2024	პრ.ავტორი	გ.კიკნაძე	მისამართი:	ქ.თბილისი, ლეო კვაჭაძის ქ. №7ა	ჭრილი A-A
შემსრულებელი:	შპს "არქიტექტორები.ჯი"	კომპლექსი-ბივი ზალდასტანიშვილის სახელობის ამერიკული აკადემია თბილისში, ლისის ტბის მიმდებარედ		პრ.მთ.არქ.	გ.გუგუნავა	საპროექტო შენობა - სკოლის კვების ობიექტი		ს. პ. ფორმ. A-3+ მ. 1:100
მის: 01021 თბილისი, მარჯანიშვილის ქ.№6 T: 910703 F: 910704 info@arch.ge www.arch.ge				თარიღი	05.05.2025	არქიტექტურულ-სამშენებლო ნაწილი		

A-204