ქ.თბილისი , კონსტანტინე ჩაჩავას ქუჩა №2 (ს/კ 01.13.02.004.062)

1:150

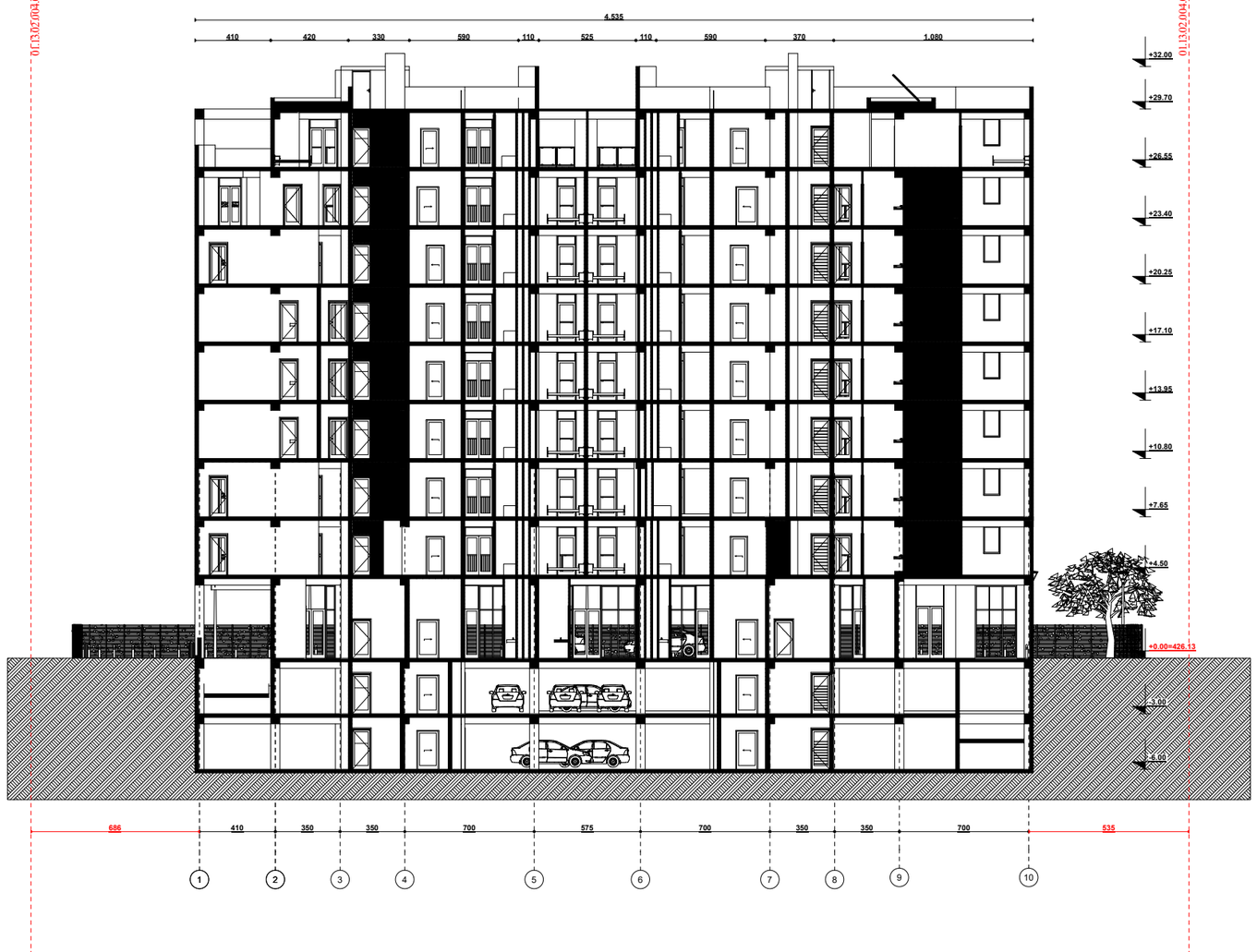

შ.პ.ს. "არი"	
L.T.D. "ARI"	
(400117235)	

თანამდებობა	გვარი	ხელმოწერა
დირექტორი	გ. ჯანიაშვილი	
არქიტექტორი	გ. ჯანიაშვილი	
არქიტექტორი	ნ.გიგაური	
არქიტექტორი	თ.ლაშხი	
დამკვეთი	შპს "ასტრა პარკი" (202339497)	
თარიღი	12.06.2022	

ქ.თბილისი , კონსტანტინე ჩაჩავას ქუჩა №2 (ს/კ 01.13.02.004.062)

1:150

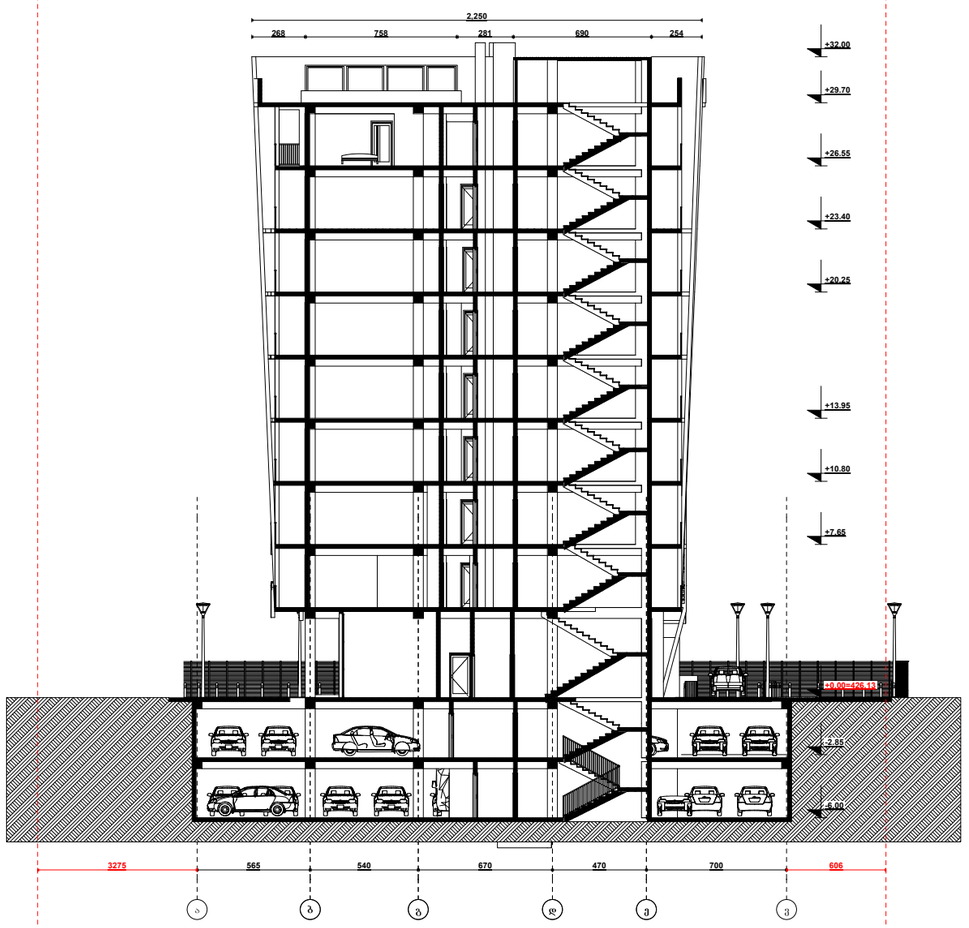

შ.პ.ს. "არი" L.T.D. "ARI" (400117235)	

თანამდებობა	გვარი	ხელმოწერა
დირექტორი	გ. ჯანიაშვილი	
არქიტექტორი	გ. ჯანიაშვილი	
არქიტექტორი	ნ.გიგაური	
არქიტექტორი	თ.ლაშხი	
დამკვეთი	შპს "ასტრა პარკი" (202339497)	
თარიღი	12.06.2022	

ქ.თბილისი , კონსტანტინე ჩაჩავას ქუჩა №2 (ს/კ 01.13.02.004.062)

I ტიპის ლითონის სფეროსებრი სახელური Ø-3სმ.

ხილვადი კონტრასტი კიბის საფეხურზე

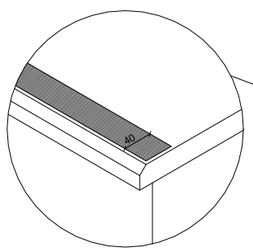

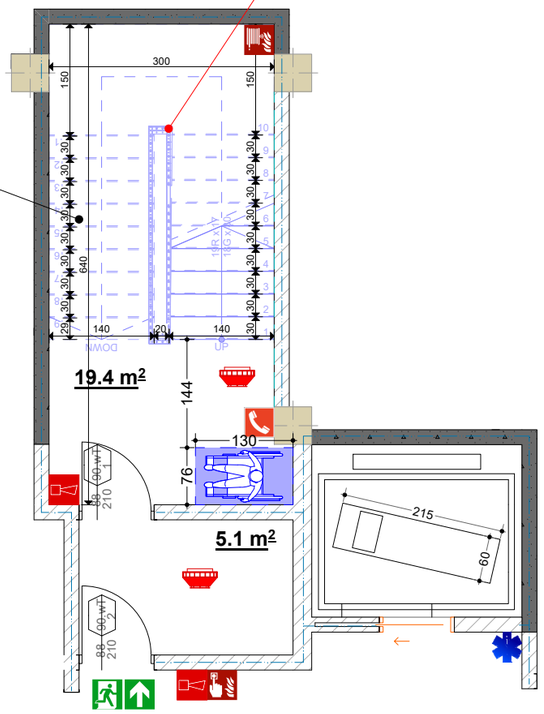
300
150
150
30
30
30

ქ.თბილისი , კონსტანტინე ჩაჩავას ქუჩა №2 (ს/კ 01.13.02.004.062)

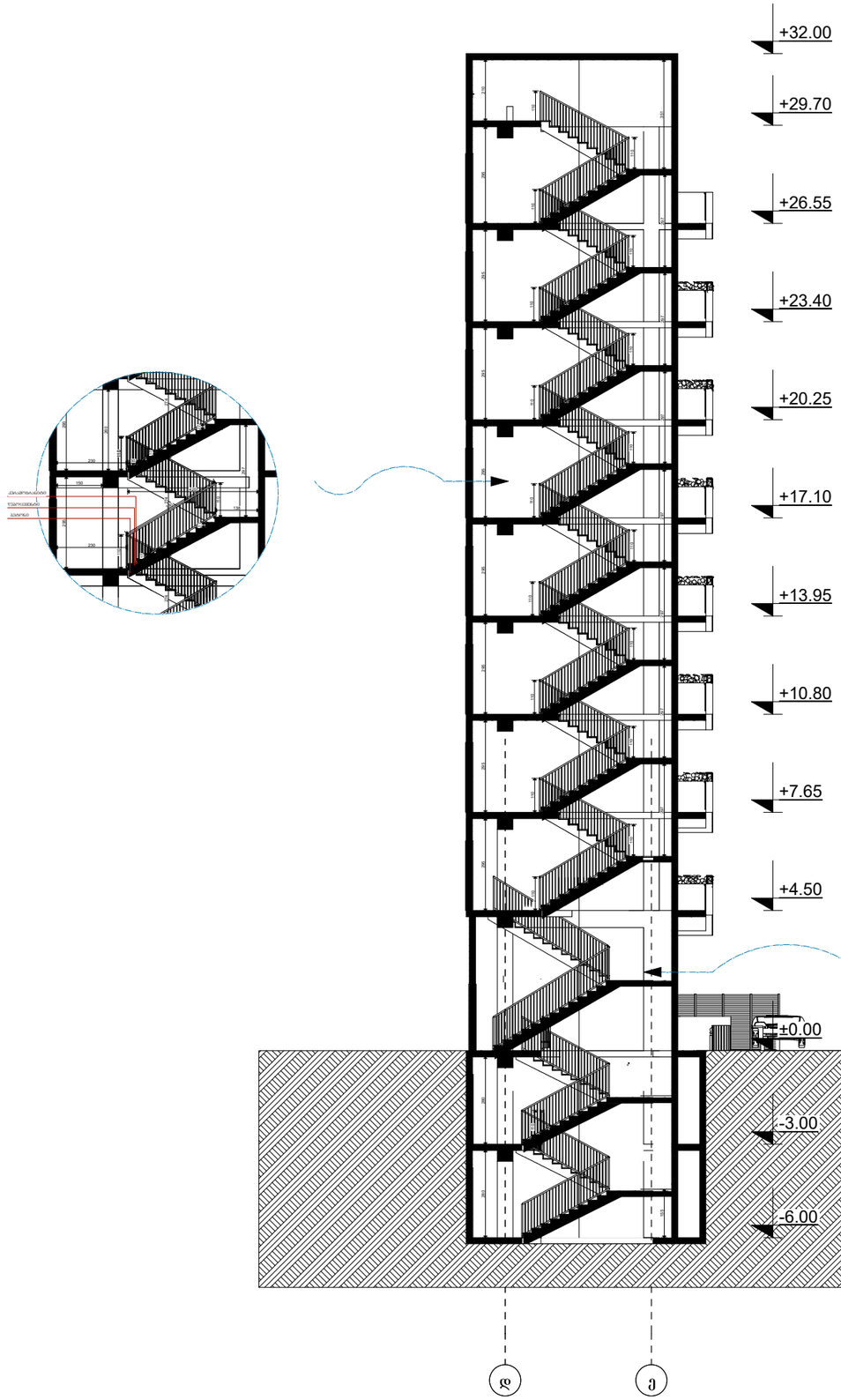

№1 კიბის დეტალური ჭრილი

	შ.პ.ს. "არი" L.T.D. "ARI" (400117235)	
თანამდებობა	გვარი	ხელმოწერა
დირექტორი	გ. ჯანიაშვილი	
არქიტექტორი	გ. ჯანიაშვილი	
არქიტექტორი	ნ.გიგაური	
არქიტექტორი	თ.ლაშხი	
დამკვეთი	შპს "ასტრა პარკი" (202339497)	
თარიღი	12.06.2022	

ქ.თბილისი , კონსტანტინე ჩაჩავას ქუჩა №2 (ს/კ 01.13.02.004.062)

I ტიპის ლითონის სფეროსებრი
სახელური Ø-3სმ.

ხილვადი კონტრასტი
კიბის საფეხურზე

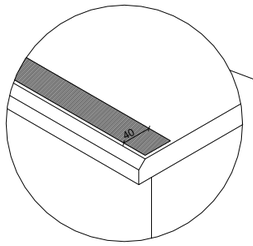

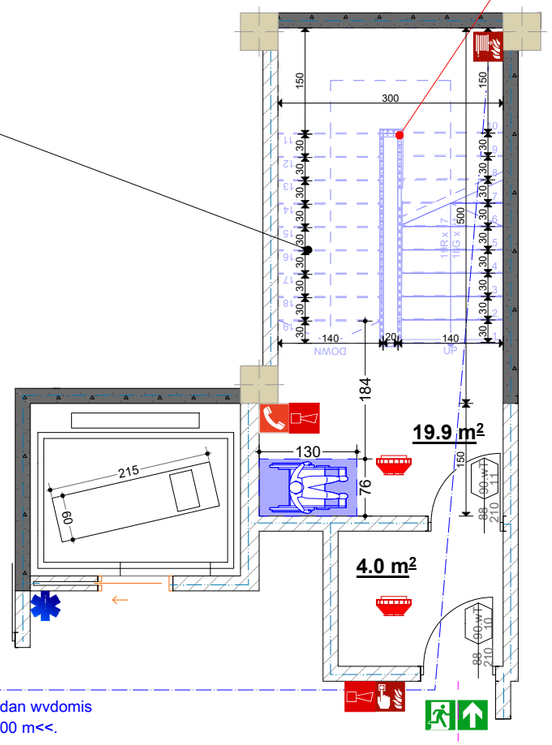

saxanZro mildgaridan wvdomis
manZili < 30.00 m<<.

№2 კიბის დეტალი

გზა-კიბის დეტალი

მოაჯირის დეტალი
სახელური Ø-3სმ

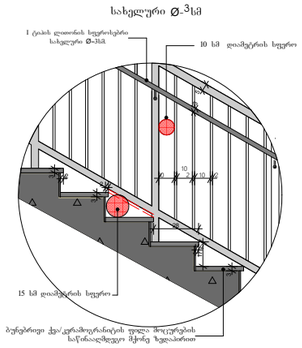

მოაჯირის ჭრილი
სახელური Ø-3სმ
საქნის ფილაზე

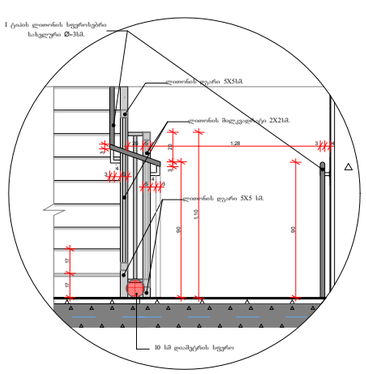

მოაჯირის ჭრილი
სახელური Ø-3სმ
საქნის ფილაზე

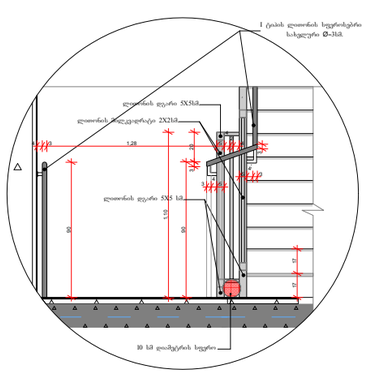

	შ.პ.ს. "არი" L.T.D. "ARI" (400117235)	
თანამდებობა	გვარი	ხელმოწერა
დირექტორი	გ. ჯანიაშვილი	
არქიტექტორი	გ. ჯანიაშვილი	
არქიტექტორი	ნ.გიგაური	
არქიტექტორი	თ.ლაშხი	
დამკვეთი	შპს "ასტრა პარკი" (202339497)	
თარიღი	12.06.2022	

ქ.თბილისი , კონსტანტინე ჩაჩავას ქუჩა №2 (ს/კ 01.13.02.004.062)

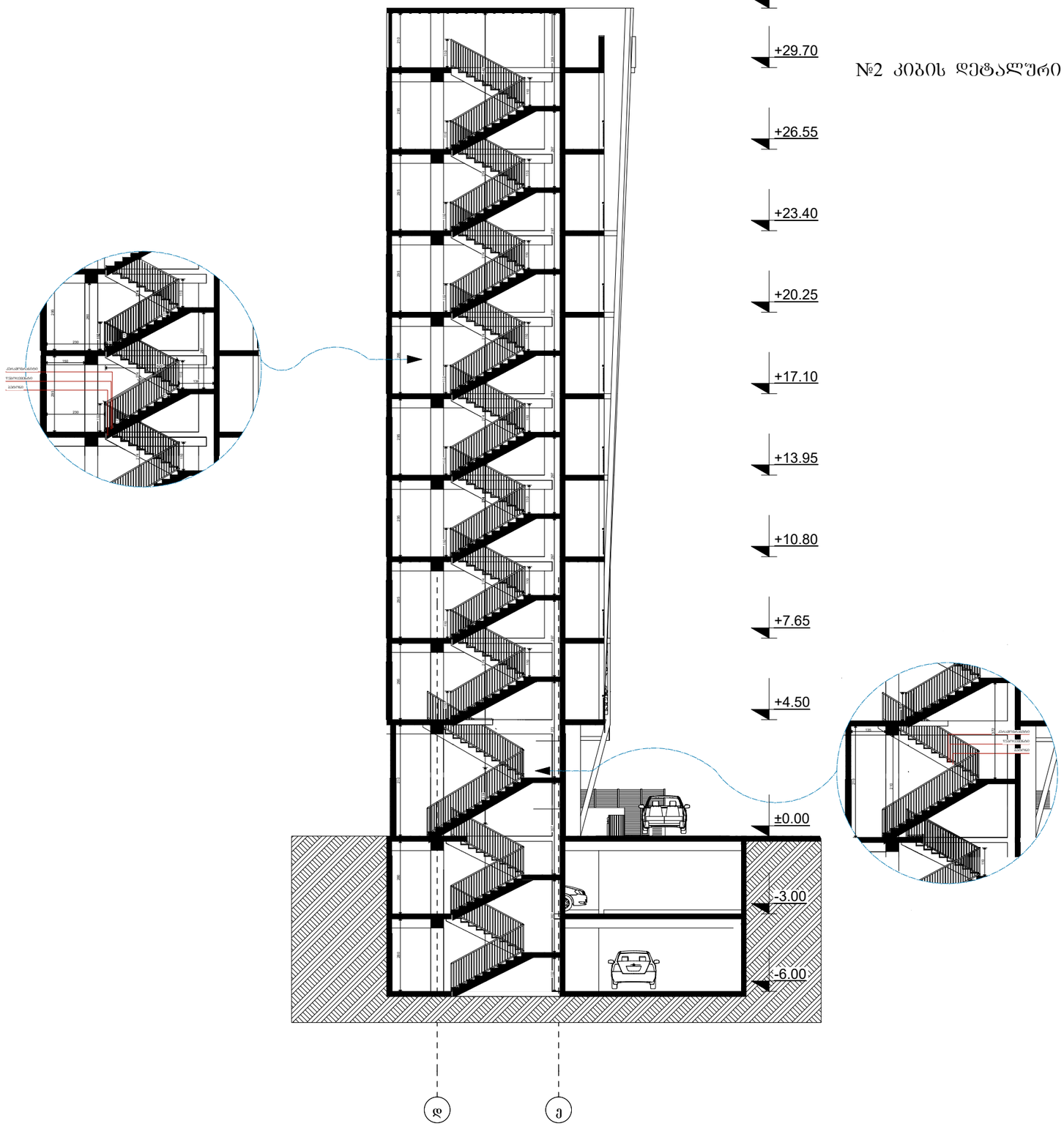

№2 კიბის დეტალური ჭრილი

	შ.პ.ს. "არი" L.T.D. "ARI" (400117235)	
თანამდებობა	გვარი	ხელმოწერა
დირექტორი	გ. ჯანიაშვილი	
არქიტექტორი	გ. ჯანიაშვილი	
არქიტექტორი	ნ.გიგაური	
არქიტექტორი	თ.ლაშხი	
დამკვეთი	შპს "ასტრა პარკი" (202339497)	
თარიღი	12.06.2022	

ქ.თბილისი , კონსტანტინე ჩაჩავას ქუჩა №2 (ს/კ 01.13.02.004.062)

№1 ლიფტის ჭრილი

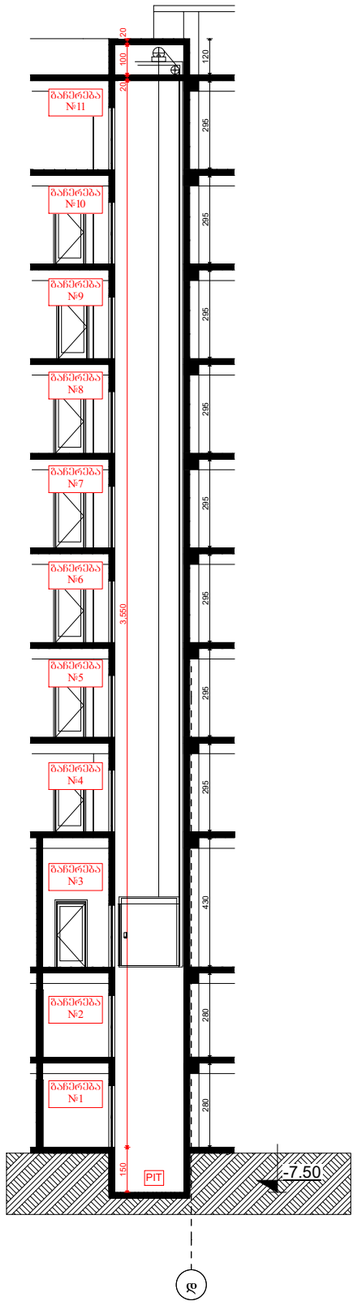

№1 ლიფტის დეტალი

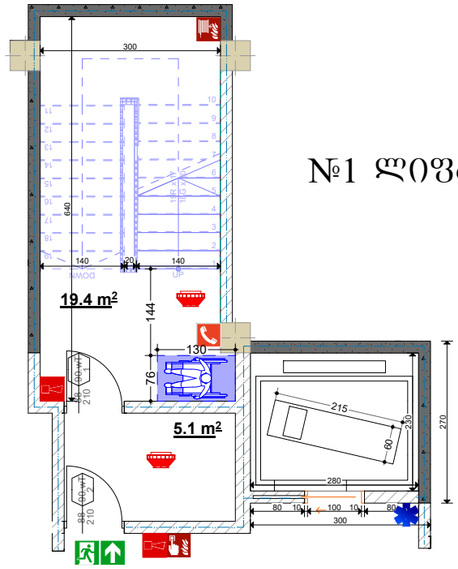

	შ.პ.ს. "არი" L.T.D. "ARI" (400117235)	
თანამდებობა	გვარი	ხელმოწერა
დირექტორი	გ. ჯანიაშვილი	
არქიტექტორი	გ. ჯანიაშვილი	
არქიტექტორი	ნ.გიგაური	
არქიტექტორი	თ.ლაშხი	
დამკვეთი	შპს "ასტრა პარკი" (202339497)	
თარიღი	12.06.2022	

№2 ლიფტის ჭრილი

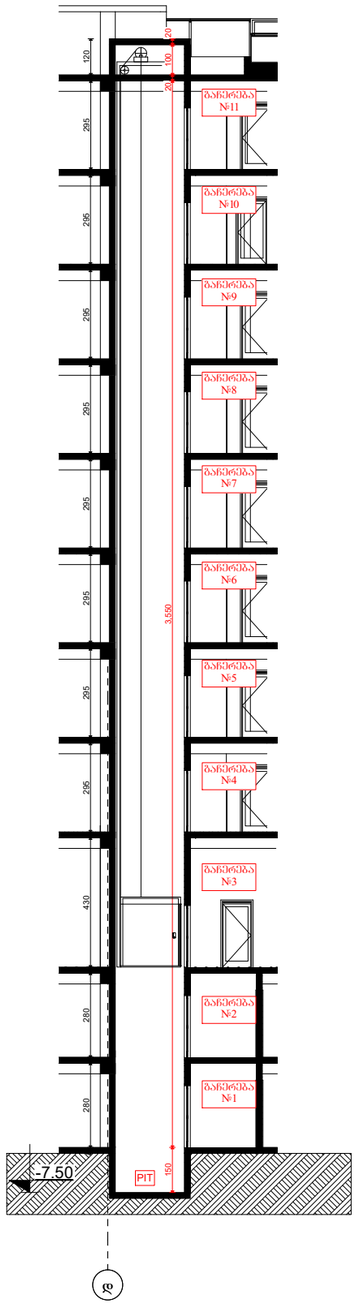

№2 ლიფტის დეტალი



შ.პ.ს. "არი" L.T.D. "ARI" (400117235)		
თანამდებობა	გვარი	ხელმოწერა
დირექტორი	გ. ჯანიაშვილი	
არქიტექტორი	გ. ჯანიაშვილი	
არქიტექტორი	ნ.გიგაური	
არქიტექტორი	თ.ლაშხი	
დამკვეთი	შპს "ასტრა პარკი" (202339497)	
თარიღი	12.06.2022	

ფრაგმენტული კვანძი

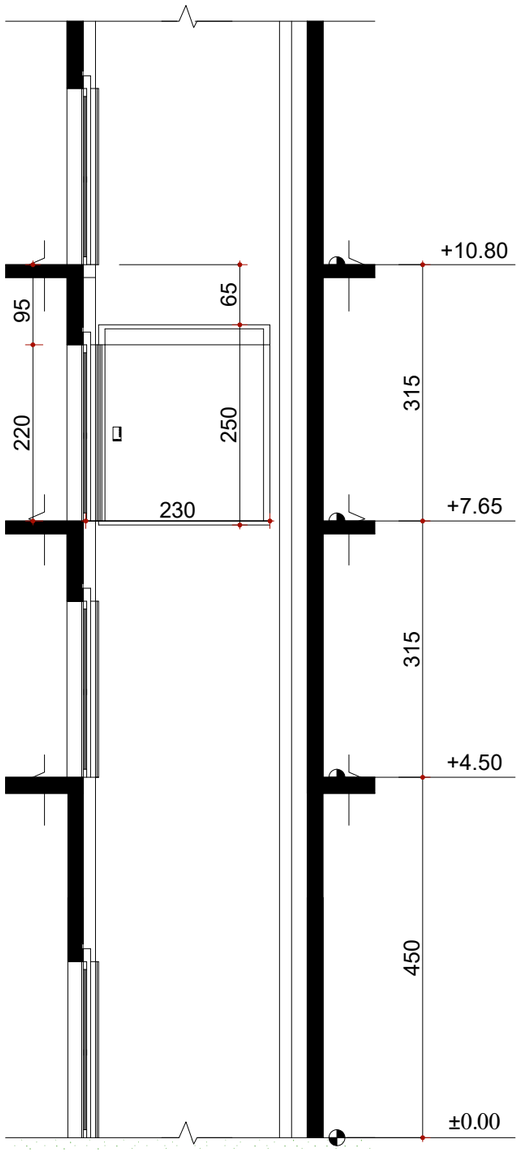

ფრაგმენტული კვანძი

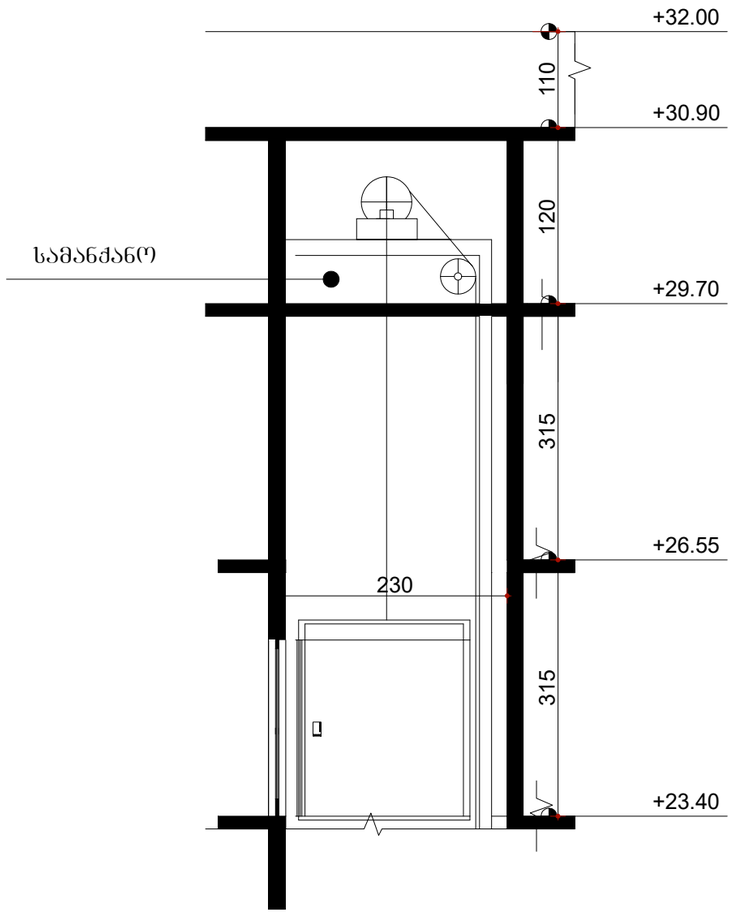

შ.პ.ს. "არი" L.T.D. "ARI" (400117235)		
თანამდებობა	გვარი	ხელმოწერა
დირექტორი	გ. ჯანიაშვილი	
არქიტექტორი	გ. ჯანიაშვილი	
არქიტექტორი	ნ.გიგაური	
არქიტექტორი	თ.ლაშხი	
დამკვეთი	შპს "ასტრა პარკი" (202339497)	
თარიღი	12.06.2022	

ლიფტის ზედხედი

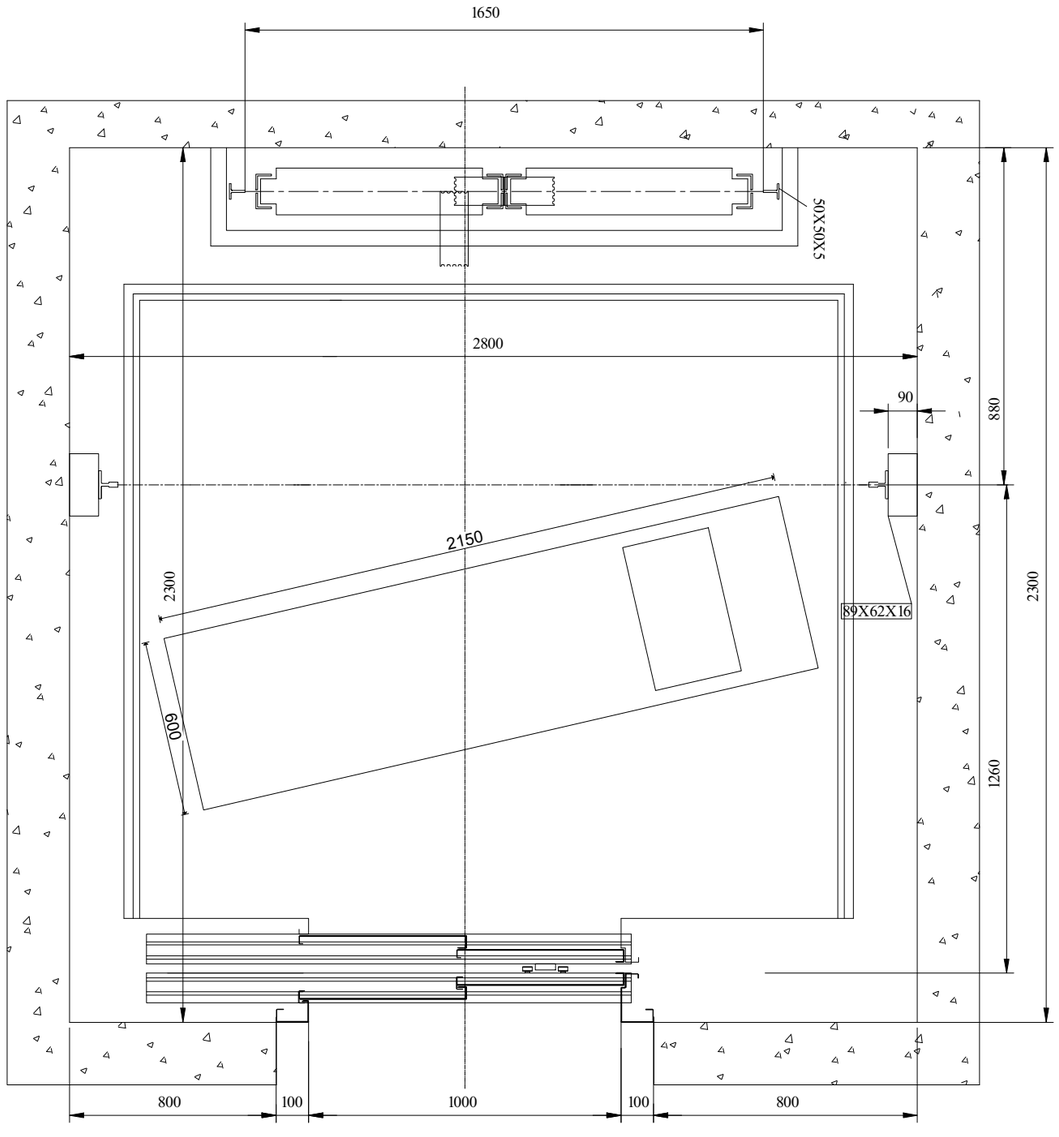

შ.პ.ს. "არი" L.T.D. "ARI" (400117235)		
თანამდებობა	გვარი	ხელმოწერა
დირექტორი	გ. ჯანიაშვილი	
არქიტექტორი	გ. ჯანიაშვილი	
არქიტექტორი	ნ.გიგაური	
არქიტექტორი	თ.ლაშხი	
დამკვეთი	შპს "ასტრა პარკი" (202339497)	
თარიღი	12.06.2022	