

მრავალფუნქციური საცხოვრებელი კომპლექსის არქიტექტურული პროექტი

მისამართი: ქ.თბილისი, ევგენი მიქელაძის ქ. №9ა

საკადასტრო კოდი: 01.13.03.023.089

2025 წ.

ДОКУМЕНТАЦИЯ ПО ОБЪЕКТАМ ЗЕЛЕНОГО СТРОИТЕЛЬСТВА

ЗЕЛЕНЫЕ ОБЪЕКТЫ	ОБЩИЕ ТРЕБОВАНИЯ
	Документация должна соответствовать требованиям
	Проектная документация / Рабочая документация, Смета
	Акт приемки
	Паспорт
	Документация должна быть составлена на русском языке.
	Документация должна быть составлена на государственном языке
	Документация должна быть составлена на государственном и русском языках
	Документация должна быть составлена на государственном, русском и английском языках
	Документация должна быть составлена на государственном, русском, английском и китайском языках
	Документация должна быть составлена на государственном, русском, английском, китайском и немецком языках
	Документация должна быть составлена на государственном, русском, английском, китайском, немецком и французском языках
	Документация должна быть составлена на государственном, русском, английском, китайском, немецком, французском и испанском языках
	Документация должна быть составлена на государственном, русском, английском, китайском, немецком, французском, испанском и итальянском языках
	Документация должна быть составлена на государственном, русском, английском, китайском, немецком, французском, испанском, итальянском и португальском языках
	Документация должна быть составлена на государственном, русском, английском, китайском, немецком, французском, испанском, итальянском, португальском и арабском языках
	Документация должна быть составлена на государственном, русском, английском, китайском, немецком, французском, испанском, итальянском, португальском, арабском и японском языках
	Документация должна быть составлена на государственном, русском, английском, китайском, немецком, французском, испанском, итальянском, португальском, арабском, японском и корейском языках
	Документация должна быть составлена на государственном, русском, английском, китайском, немецком, французском, испанском, итальянском, португальском, арабском, японском, корейском и турецком языках
	Документация должна быть составлена на государственном, русском, английском, китайском, немецком, французском, испанском, итальянском, португальском, арабском, японском, корейском, турецком и голландском языках
	Документация должна быть составлена на государственном, русском, английском, китайском, немецком, французском, испанском, итальянском, португальском, арабском, японском, корейском, турецком, голландском и шведском языках
	Документация должна быть составлена на государственном, русском, английском, китайском, немецком, французском, испанском, итальянском, португальском, арабском, японском, корейском, турецком, голландском, шведском и норвежском языках
	Документация должна быть составлена на государственном, русском, английском, китайском, немецком, французском, испанском, итальянском, португальском, арабском, японском, корейском, турецком, голландском, шведском, норвежском и датском языках
	Документация должна быть составлена на государственном, русском, английском, китайском, немецком, французском, испанском, итальянском, португальском, арабском, японском, корейском, турецком, голландском, шведском, норвежском, датском и финском языках
	Документация должна быть составлена на государственном, русском, английском, китайском, немецком, французском, испанском, итальянском, португальском, арабском, японском, корейском, турецком, голландском, шведском, норвежском, датском, финском и польском языках
	Документация должна быть составлена на государственном, русском, английском, китайском, немецком, французском, испанском, итальянском, португальском, арабском, японском, корейском, турецком, голландском, шведском, норвежском, датском, финском, польском и чешском языках
	Документация должна быть составлена на государственном, русском, английском, китайском, немецком, французском, испанском, итальянском, португальском, арабском, японском, корейском, турецком, голландском, шведском, норвежском, датском, финском, польском, чешском и греческом языках
	Документация должна быть составлена на государственном, русском, английском, китайском, немецком, французском, испанском, итальянском, португальском, арабском, японском, корейском, турецком, голландском, шведском, норвежском, датском, финском, польском, чешском, греческом и венгерском языках
	Документация должна быть составлена на государственном, русском, английском, китайском, немецком, французском, испанском, итальянском, португальском, арабском, японском, корейском, турецком, голландском, шведском, норвежском, датском, финском, польском, чешском, греческом, венгерском и румынском языках
	Документация должна быть составлена на государственном, русском, английском, китайском, немецком, французском, испанском, итальянском, португальском, арабском, японском, корейском, турецком, голландском, шведском, норвежском, датском, финском, польском, чешском, греческом, венгерском, румынском и болгарском языках
	Документация должна быть составлена на государственном, русском, английском, китайском, немецком, французском, испанском, итальянском, португальском, арабском, японском, корейском, турецком, голландском, шведском, норвежском, датском, финском, польском, чешском, греческом, венгерском, румынском, болгарском и сербском языках
	Документация должна быть составлена на государственном, русском, английском, китайском, немецком, французском, испанском, итальянском, португальском, арабском, японском, корейском, турецком, голландском, шведском, норвежском, датском, финском, польском, чешском, греческом, венгерском, румынском, болгарском, сербском и хорватском языках
	Документация должна быть составлена на государственном, русском, английском, китайском, немецком, французском, испанском, итальянском, португальском, арабском, японском, корейском, турецком, голландском, шведском, норвежском, датском, финском, польском, чешском, греческом, венгерском, румынском, болгарском, сербском, хорватском и словацком языках
	Документация должна быть составлена на государственном, русском, английском, китайском, немецком, французском, испанском, итальянском, португальском, арабском, японском, корейском, турецком, голландском, шведском, норвежском, датском, финском, польском, чешском, греческом, венгерском, румынском, болгарском, сербском, хорватском, словацком и словенском языках
	Документация должна быть составлена на государственном, русском, английском, китайском, немецком, французском, испанском, итальянском, португальском, арабском, японском, корейском, турецком, голландском, шведском, норвежском, датском, финском, польском, чешском, греческом, венгерском, румынском, болгарском, сербском, хорватском, словацком, словенском и литовском языках
	Документация должна быть составлена на государственном, русском, английском, китайском, немецком, французском, испанском, итальянском, португальском, арабском, японском, корейском, турецком, голландском, шведском, норвежском, датском, финском, польском, чешском, греческом, венгерском, румынском, болгарском, сербском, хорватском, словацком, словенском, литовском и латышском языках
	Документация должна быть составлена на государственном, русском, английском, китайском, немецком, французском, испанском, итальянском, португальском, арабском, японском, корейском, турецком, голландском, шведском, норвежском, датском, финском, польском, чешском, греческом, венгерском, румынском, болгарском, сербском, хорватском, словацком, словенском, литовском, латышском и эстонском языках
	Документация должна быть составлена на государственном, русском, английском, китайском, немецком, французском, испанском, итальянском, португальском, арабском, японском, корейском, турецком, голландском, шведском, норвежском, датском, финском, польском, чешском, греческом, венгерском, румынском, болгарском, сербском, хорватском, словацком, словенском, литовском, латышском, эстонском и ирландском языках

ЗЕЛЕНЫЕ ОБЪЕКТЫ	ОБЩИЕ ТРЕБОВАНИЯ
	Документация должна быть составлена на государственном, русском, английском, китайском, немецком, французском, испанском, итальянском, португальском, арабском, японском, корейском, турецком, голландском, шведском, норвежском, датском, финском, польском, чешском, греческом, венгерском, румынском, болгарском, сербском, хорватском, словацком, словенском, литовском, латышском, эстонском, ирландском и исландском языках
	Документация должна быть составлена на государственном, русском, английском, китайском, немецком, французском, испанском, итальянском, португальском, арабском, японском, корейском, турецком, голландском, шведском, норвежском, датском, финском, польском, чешском, греческом, венгерском, румынском, болгарском, сербском, хорватском, словацком, словенском, литовском, латышском, эстонском, ирландском, исландском и люксембургском языках
	Документация должна быть составлена на государственном, русском, английском, китайском, немецком, французском, испанском, итальянском, португальском, арабском, японском, корейском, турецком, голландском, шведском, норвежском, датском, финском, польском, чешском, греческом, венгерском, румынском, болгарском, сербском, хорватском, словацком, словенском, литовском, латышском, эстонском, ирландском, исландском, люксембургском и мальтийском языках
	Документация должна быть составлена на государственном, русском, английском, китайском, немецком, французском, испанском, итальянском, португальском, арабском, японском, корейском, турецком, голландском, шведском, норвежском, датском, финском, польском, чешском, греческом, венгерском, румынском, болгарском, сербском, хорватском, словацком, словенском, литовском, латышском, эстонском, ирландском, исландском, люксембургском, мальтийском и швейцарском языках
	Документация должна быть составлена на государственном, русском, английском, китайском, немецком, французском, испанском, итальянском, португальском, арабском, японском, корейском, турецком, голландском, шведском, норвежском, датском, финском, польском, чешском, греческом, венгерском, румынском, болгарском, сербском, хорватском, словацком, словенском, литовском, латышском, эстонском, ирландском, исландском, люксембургском, мальтийском, швейцарском и ватиканском языках
	Документация должна быть составлена на государственном, русском, английском, китайском, немецком, французском, испанском, итальянском, португальском, арабском, японском, корейском, турецком, голландском, шведском, норвежском, датском, финском, польском, чешском, греческом, венгерском, румынском, болгарском, сербском, хорватском, словацком, словенском, литовском, латышском, эстонском, ирландском, исландском, люксембургском, мальтийском, швейцарском, ватиканском и сан-маринском языках
	Документация должна быть составлена на государственном, русском, английском, китайском, немецком, французском, испанском, итальянском, португальском, арабском, японском, корейском, турецком, голландском, шведском, норвежском, датском, финском, польском, чешском, греческом, венгерском, румынском, болгарском, сербском, хорватском, словацком, словенском, литовском, латышском, эстонском, ирландском, исландском, люксембургском, мальтийском, швейцарском, ватиканском, сан-маринском и монакском языках
	Документация должна быть составлена на государственном, русском, английском, китайском, немецком, французском, испанском, итальянском, португальском, арабском, японском, корейском, турецком, голландском, шведском, норвежском, датском, финском, польском, чешском, греческом, венгерском, румынском, болгарском, сербском, хорватском, словацком, словенском, литовском, латышском, эстонском, ирландском, исландском, люксембургском, мальтийском, швейцарском, ватиканском, сан-маринском, монакском и андоррском языках
	Документация должна быть составлена на государственном, русском, английском, китайском, немецком, французском, испанском, итальянском, португальском, арабском, японском, корейском, турецком, голландском, шведском, норвежском, датском, финском, польском, чешском, греческом, венгерском, румынском, болгарском, сербском, хорватском, словацком, словенском, литовском, латышском, эстонском, ирландском, исландском, люксембургском, мальтийском, швейцарском, ватиканском, сан-маринском, монакском, андоррском и лихтенштейнском языках

Документация должна быть составлена на государственном, русском, английском, китайском, немецком, французском, испанском, итальянском, португальском, арабском, японском, корейском, турецком, голландском, шведском, норвежском, датском, финском, польском, чешском, греческом, венгерском, румынском, болгарском, сербском, хорватском, словацком, словенском, литовском, латышском, эстонском, ирландском, исландском, люксембургском, мальтийском, швейцарском, ватиканском, сан-маринском, монакском, андоррском, лихтенштейнском и албанском языках	
Документация должна быть составлена на государственном, русском, английском, китайском, немецком, французском, испанском, итальянском, португальском, арабском, японском, корейском, турецком, голландском, шведском, норвежском, датском, финском, польском, чешском, греческом, венгерском, румынском, болгарском, сербском, хорватском, словацком, словенском, литовском, латышском, эстонском, ирландском, исландском, люксембургском, мальтийском, швейцарском, ватиканском, сан-маринском, монакском, андоррском, лихтенштейнском, албанском и македонском языках	
Документация должна быть составлена на государственном, русском, английском, китайском, немецком, французском, испанском, итальянском, португальском, арабском, японском, корейском, турецком, голландском, шведском, норвежском, датском, финском, польском, чешском, греческом, венгерском, румынском, болгарском, сербском, хорватском, словацком, словенском, литовском, латышском, эстонском, ирландском, исландском, люксембургском, мальтийском, швейцарском, ватиканском, сан-маринском, монакском, андоррском, лихтенштейнском, албанском, македонском и белорусском языках	
Документация должна быть составлена на государственном, русском, английском, китайском, немецком, французском, испанском, итальянском, португальском, арабском, японском, корейском, турецком, голландском, шведском, норвежском, датском, финском, польском, чешском, греческом, венгерском, румынском, болгарском, сербском, хорватском, словацком, словенском, литовском, латышском, эстонском, ирландском, исландском, люксембургском, мальтийском, швейцарском, ватиканском, сан-маринском, монакском, андоррском, лихтенштейнском, албанском, македонском, белорусском и украинском языках	
Документация должна быть составлена на государственном, русском, английском, китайском, немецком, французском, испанском, итальянском, португальском, арабском, японском, корейском, турецком, голландском, шведском, норвежском, датском, финском, польском, чешском, греческом, венгерском, румынском, болгарском, сербском, хорватском, словацком, словенском, литовском, латышском, эстонском, ирландском, исландском, люксембургском, мальтийском, швейцарском, ватиканском, сан-маринском, монакском, андоррском, лихтенштейнском, албанском, македонском, белорусском, украинском и русском языках	

Документация должна быть составлена на государственном, русском, английском, китайском, немецком, французском, испанском, итальянском, португальском, арабском, японском, корейском, турецком, голландском, шведском, норвежском, датском, финском, польском, чешском, греческом, венгерском, румынском, болгарском, сербском, хорватском, словацком, словенском, литовском, латышском, эстонском, ирландском, исландском, люксембургском, мальтийском, швейцарском, ватиканском, сан-маринском, монакском, андоррском, лихтенштейнском, албанском, македонском, белорусском, украинском, русском и международном языках	

Документация должна быть составлена на государственном, русском, английском, китайском, немецком, французском, испанском, итальянском, португальском, арабском, японском, корейском, турецком, голландском, шведском, норвежском, датском, финском, польском, чешском, греческом, венгерском, румынском, болгарском, сербском, хорватском, словацком, словенском, литовском, латышском, эстонском, ирландском, исландском, люксембургском, мальтийском, швейцарском, ватиканском, сан-маринском, монакском, андоррском, лихтенштейнском, албанском, македонском, белорусском, украинском, русском, международном и эсперанто языках	

Документация должна быть составлена на государственном, русском, английском, китайском, немецком, французском, испанском, итальянском, португальском, арабском, японском, корейском, турецком, голландском, шведском, норвежском, датском, финском, польском, чешском, греческом, венгерском, румынском, болгарском, сербском, хорватском, словацком, словенском, литовском, латышском, эстонском, ирландском, исландском, люксембургском, мальтийском, швейцарском, ватиканском, сан-маринском, монакском, андоррском, лихтенштейнском, албанском, македонском, белорусском, украинском, русском, международном, эсперанто и латинском языках	

Документация должна быть составлена на государственном, русском, английском, китайском, немецком, французском, испанском, итальянском, португальском, арабском, японском, корейском, турецком, голландском, шведском, норвежском, датском, финском, польском, чешском, греческом, венгерском, румынском, болгарском, сербском, хорватском, словацком, словенском, литовском, латышском, эстонском, ирландском, исландском, люксембургском, мальтийском, швейцарском, ватиканском, сан-маринском, монакском, андоррском, лихтенштейнском, албанском, македонском, белорусском, украинском, русском, международном, эсперанто, латинском и санскритском языках	

Документация должна быть составлена на государственном, русском, английском, китайском, немецком, французском, испанском, итальянском, португальском, арабском, японском, корейском, турецком, голландском, шведском, норвежском, датском, финском, польском, чешском, греческом, венгерском, румынском, болгарском, сербском, хорватском, словацком, словенском, литовском, латышском, эстонском, ирландском, исландском, люксембургском, мальтийском, швейцарском, ватиканском, сан-маринском, монакском, андоррском, лихтенштейнском, албанском, македонском, белорусском, украинском, русском, международном, эсперанто, латинском, санскритском и коптском языках	

Документация должна быть составлена на государственном, русском, английском, китайском, немецком, французском, испанском, итальянском, португальском, арабском, японском, корейском, турецком, голландском, шведском, норвежском, датском, финском, польском, чешском, греческом, венгерском, румынском, болгарском, сербском, хорватском, словацком, словенском, литовском, латышском, эстонском, ирландском, исландском, люксембургском, мальтийском, швейцарском, ватиканском, сан-маринском, монакском, андоррском, лихтенштейнском, албанском, македонском, белорусском, украинском, русском, международном, эсперанто, латинском, санскритском, коптском и иероглифическом языках	

Документация должна быть составлена на государственном, русском, английском, китайском, немецком, французском, испанском, итальянском, португальском, арабском, японском, корейском, турецком, голландском, шведском, норвежском, датском, финском, польском, чешском, греческом, венгерском, румынском, болгарском, сербском, хорватском, словацком, словенском, литовском, латышском, эстонском, ирландском, исландском, люксембургском, мальтийском, швейцарском, ватиканском, сан-маринском, монакском, андоррском, лихтенштейнском, албанском, македонском, белорусском, украинском, русском, международном, эсперанто, латинском, санскритском, коптском, иероглифическом и клингонском языках	

Документация должна быть составлена на государственном, русском, английском, китайском, немецком, французском, испанском, итальянском, португальском, арабском, японском, корейском, турецком, голландском, шведском, норвежском, датском, финском, польском, чешском, греческом, венгерском, румынском, болгарском, сербском, хорватском, словацком, словенском, литовском, латышском, эстонском, ирландском, исландском, люксембургском, мальтийском, швейцарском, ватиканском, сан-маринском, монакском, андоррском, лихтенштейнском, албанском, македонском, белорусском, украинском, русском, международном, эсперанто, латинском, санскритском, коптском, иероглифическом, клингонском и дотракийском языках	

Документация должна быть составлена на государственном, русском, английском, китайском, немецком, французском, испанском, итальянском, португальском, арабском, японском, корейском, турецком, голландском, шведском, норвежском, датском, финском, польском, чешском, греческом, венгерском, румынском, болгарском, сербском, хорватском, словацком, словенском, литовском, латышском, эстонском, ирландском, исландском, люксембургском, мальтийском, швейцарском, ватиканском, сан-маринском, монакском, андоррском, лихтенштейнском, албанском, македонском, белорусском, украинском, русском, международном, эсперанто, латинском, санскритском, коптском, иероглифическом, клингонском, дотракийском и квенья языках	

Документация должна быть составлена на государственном, русском, английском, китайском, немецком, французском, испанском, итальянском, португальском, арабском, японском, корейском, турецком, голландском, шведском, норвежском, датском, финском, польском, чешском, греческом, венгерском, румынском, болгарском, сербском, хорватском, словацком, словенском, литовском, латышском, эстонском, ирландском, исландском, люксембургском, мальтийском, швейцарском, ватиканском, сан-маринском, монакском, андоррском, лихтенштейнском, албанском, македонском, белорусском, украинском, русском, международном, эсперанто, латинском, санскритском, коптском, иероглифическом, клингонском, дотракийском, квенья и синдарине языках	

Документация должна быть составлена на государственном, русском, английском, китайском, немецком, французском, испанском, итальянском, португальском, арабском, японском, корейском, турецком, голландском, шведском, норвежском, датском, финском, польском, чешском, греческом, венгерском, румынском, болгарском, сербском, хорватском, словацком, словенском, литовском, латышском, эстонском, ирландском, исландском, люксембургском, мальтийском, швейцарском, ватиканском, сан-маринском, монакском, андоррском, лихтенштейнском, албанском, македонском, белорусском, украинском, русском, международном, эсперанто, латинском, санскритском, коптском, иероглифическом, клингонском, дотракийском, квенья, синдарине и языке Мордора	

Документация должна быть составлена на государственном, русском, английском, китайском, немецком, французском, испанском, итальянском, португальском, арабском, японском, корейском, турецком, голландском, шведском, норвежском, датском, финском, польском, чешском, греческом, венгерском, румынском, болгарском, сербском, хорватском, словацком, словенском, литовском, латышском, эстонском, ирландском, исландском, люксембургском, мальтийском, швейцарском, ватиканском, сан-маринском, монакском, андоррском, лихтенштейнском, албанском, македонском, белорусском, украинском, русском, международном, эсперанто, латинском, санскритском, коптском, иероглифическом, клингонском, дотракийском, квенья, синдарине, языке Мордора и языке Средиземья	

Документация должна быть составлена на государственном, русском, английском, китайском, немецком, французском, испанском, итальянском, португальском, арабском, японском, корейском, турецком, голландском, шведском, норвежском, датском, финском, польском, чешском, греческом, венгерском, румынском, болгарском, сербском, хорватском, словацком, словенском, литовском, латышском, эстонском, ирландском, исландском, люксембургском, мальтийском, швейцарском, ватиканском, сан-маринском, монакском, андоррском, лихтенштейнском, албанском, македонском, белорусском, украинском, русском, международном, эсперанто, латинском, санскритском, коптском, иероглифическом, клингонском, дотракийском, квенья, синдарине, языке Мордора, языке Средиземья и языке Тёмных земель	

Документация должна быть составлена на государственном, русском, английском, китайском, немецком, французском, испанском, итальянском, португальском, арабском, японском, корейском, турецком, голландском, шведском, норвежском, датском, финском, польском, чешском, греческом, венгерском, румынском, болгарском, сербском, хорватском, словацком, словенском, литовском, латышском, эстонском, ирландском, исландском, люксембургском, мальтийском, швейцарском, ватиканском, сан-маринском, монакском, андоррском, лихтенштейнском, албанском, македонском, белорусском, украинском, русском, международном, эсперанто, латинском, санскритском, коптском, иероглифическом, клингонском, дотракийском, квенья, синдарине, языке Мордора, языке Средиземья, языке Тёмных земель и языке Дагобы	

Документация должна быть составлена на государственном, русском, английском, китайском, немецком, французском, испанском, итальянском, португальском, арабском, японском, корейском, турецком, голландском, шведском, норвежском, датском, финском, польском, чешском, греческом, венгерском, румынском, болгарском, сербском, хорватском, словацком, словенском, литовском, латышском, эстонском, ирландском, исландском, люксембургском, мальтийском, швейцарском, ватиканском, сан-маринском, монакском, андоррском, лихтенштейнском, албанском, македонском, белорусском, украинском, русском, международном, эсперанто, латинском, санскритском, коптском, иероглифическом, клингонском, дотракийском, квенья, синдарине, языке Мордора, языке Средиземья, языке Тёмных земель, языке Дагобы и языке Вулканов	

Документация должна быть составлена на государственном, русском, английском, китайском, немецком, французском, испанском, итальянском, португальском, арабском, японском, корейском, турецком, голландском, шведском, норвежском, датском, финском, польском, чешском, греческом, венгерском, румынском, болгарском, сербском, хорватском, словацком, словенском, литовском, латышском, эстонском, ирландском, исландском, люксембургском, мальтийском, швейцарском, ватиканском, сан-маринском, монакском, андоррском, лихтенштейнском, албанском, македонском, белорусском, украинском, русском, международном, эсперанто, латинском, санскритском, коптском, иероглифическом, клингонском, дотракийском, квенья, синдарине, языке Мордора, языке Средиземья, языке Тёмных земель, языке Дагобы, языке Вулканов и языке Асгарда	

Документация должна быть составлена на государственном, русском, английском, китайском, немецком, французском, испанском, итальянском, португальском, арабском, японском, корейском, турецком, голландском, шведском, норвежском, датском, финском, польском, чешском, греческом, венгерском, румынском, болгарском, сербском, хорватском, словацком, словенском, литовском, латышском, эстонском, ирландском, исландском, люксембургском, мальтийском, швейцарском, ватиканском, сан-маринском, монакском, андоррском, лихтенштейнском, албанском, македонском, белорусском, украинском, русском, международном, эсперанто, латинском, санскритском, коптском, иероглифическом, клингонском, дотракийском, квенья, синдарине, языке Мордора, языке Средиземья, языке Тёмных земель, языке Дагобы, языке Вулканов, языке Асгарда и языке Атлантов	

Документация должна быть составлена на государственном, русском, английском, китайском, немецком, французском, испанском, итальянском, португальском, арабском, японском, корейском, турецком, голландском, шведском, норвежском, датском, финском, польском, чешском, греческом, венгерском, румынском, болгарском, сербском, хорватском, словацком, словенском, литовском, латышском, эстонском, ирландском, исландском, люксембургском, мальтийском, швейцарском, ватиканском, сан-маринском, монакском, андоррском, лихтенштейнском, албанском, македонском, белорусском, украинском, русском, международном, эсперанто, латинском, санскритском, коптском, иероглифическом, клингонском, дотракийском, квенья, синдарине, языке Мордора, языке Средиземья, языке Тёмных земель, языке Дагобы, языке Вулканов, языке Асгарда, языке Атлантов и языке Ромулан	

Документация должна быть составлена на государственном, русском, английском, китайском, немецком, французском, испанском, итальянском, португальском, арабском, японском, корейском, турецком, голландском, шведском, норвежском, датском, финском, польском, чешском, греческом, венгерском, румынском, болгарском, сербском, хорватском, словацком, словенском, литовском, латышском, эстонском, ирландском, исландском, люксембургском, мальтийском, швейцарском, ватиканском, сан-маринском, монакском, андоррском, лихтенштейнском, албанском, македонском, белорусском, украинском, русском, международном, эсперанто, латинском, санскритском, коптском, иероглифическом, клингонском, дотракийском, квенья, синдарине, языке Мордора, языке Средиземья, языке Тёмных земель, языке Дагобы, языке Вулканов, языке Асгарда, языке Атлантов, языке Ромулан и языке Вавилонской башни	

Документация должна быть составлена на государственном, русском, английском, китайском, немецком, французском, испанском, итальянском, португальском, арабском, японском, корейском, турецком, голландском, шведском, норвежском, датском, финском, польском, чешском, греческом, венгерском, румынском, болгарском, сербском, хорватском, словацком, словенском, литовском, латышском, эстонском, ирландском, исландском, люксембургском, мальтийском, швейцарском, ватиканском, сан-маринском, монакском, андоррском, лихтенштейнском, албанском, македонском, белорусском, украинском, русском, международном, эсперанто, латинском, санскритском, коптском, иероглифическом, клингонском, дотракийском, квенья, синдарине, языке Мордора, языке Средиземья, языке Тёмных земель, языке Дагобы, языке Вулканов, языке Асгарда, языке Атлантов, языке Ромулан, языке Вавилонской башни и языке Зеленого строительства	

Документация должна быть составлена на государственном, русском, английском, китайском, немецком, французском, испанском, итальянском, португальском, арабском, японском, корейском, турецком, голландском, шведском, норвежском, датском, финском, польском, чешском, греческом, венгерском, румынском, болгарском, сербском, хорватском, словацком, словенском, литовском, латышском, эстонском, ирландском, исландском, люксембургском, мальтийском, швейцарском, ватиканском, сан-маринском, монакском, андоррском, лихтенштейнском, албанском, македонском, белорусском, украинском, русском, международном, эсперанто, латинском, санскритском, коптском, иероглифическом, клингонском, дотракийском, квенья, синдарине, языке Мордора, языке Средиземья, языке Тёмных земель, языке Дагобы, языке Вулканов, языке Асгарда, языке Атлантов, языке Ромулан, языке Вавилонской башни, языке Зеленого строительства и языке Зеленого строительства	

Документация должна быть составлена на государственном, русском, английском, китайском, немецком, французском, испанском, итальянском, португальском, арабском, японском, корейском, турецком, голландском, шведском, норвежском, датском, финском, польском, чешском, греческом, венгерском, румынском, болгарском, сербском, хорватском, словацком, словенском, литовском, латышском, эстонском, ирландском, исландском, люксембургском, мальтийском, швейцарском, ватиканском, сан-маринском, монакском, андоррском, лихтенштейнском, албанском, македонском, белорусском, украинском, русском, международном, эсперанто, латинском, санскритском, коптском, иероглифическом, клингонском, дотракийском, квенья, синдарине, языке Мордора, языке Средиземья, языке Тёмных земель, языке Дагобы, языке Вулканов, языке Асгарда, языке Атлантов, языке Ромулан, языке Вавилонской башни, языке Зеленого строительства

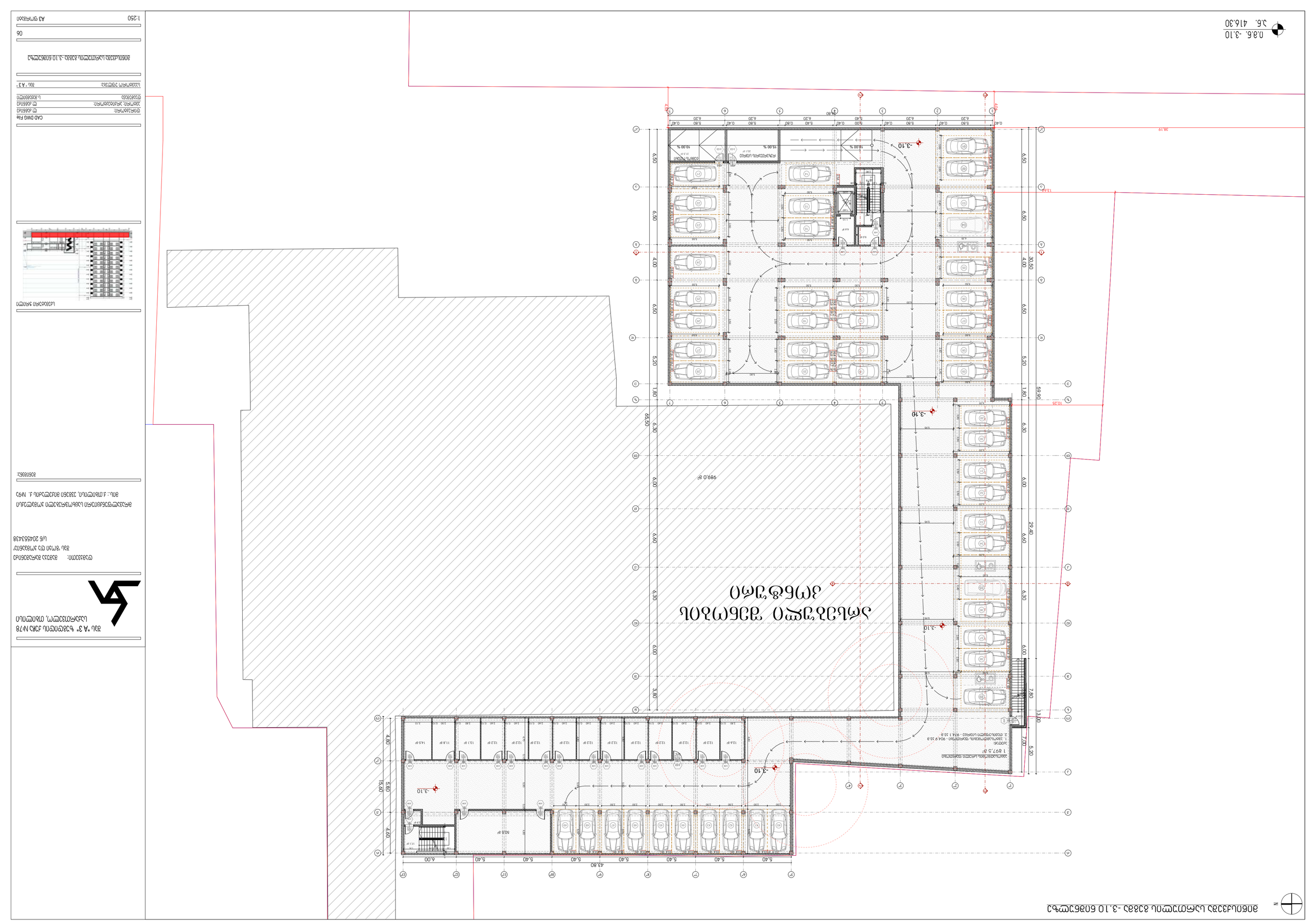
-3.10
-3.10
-3.10

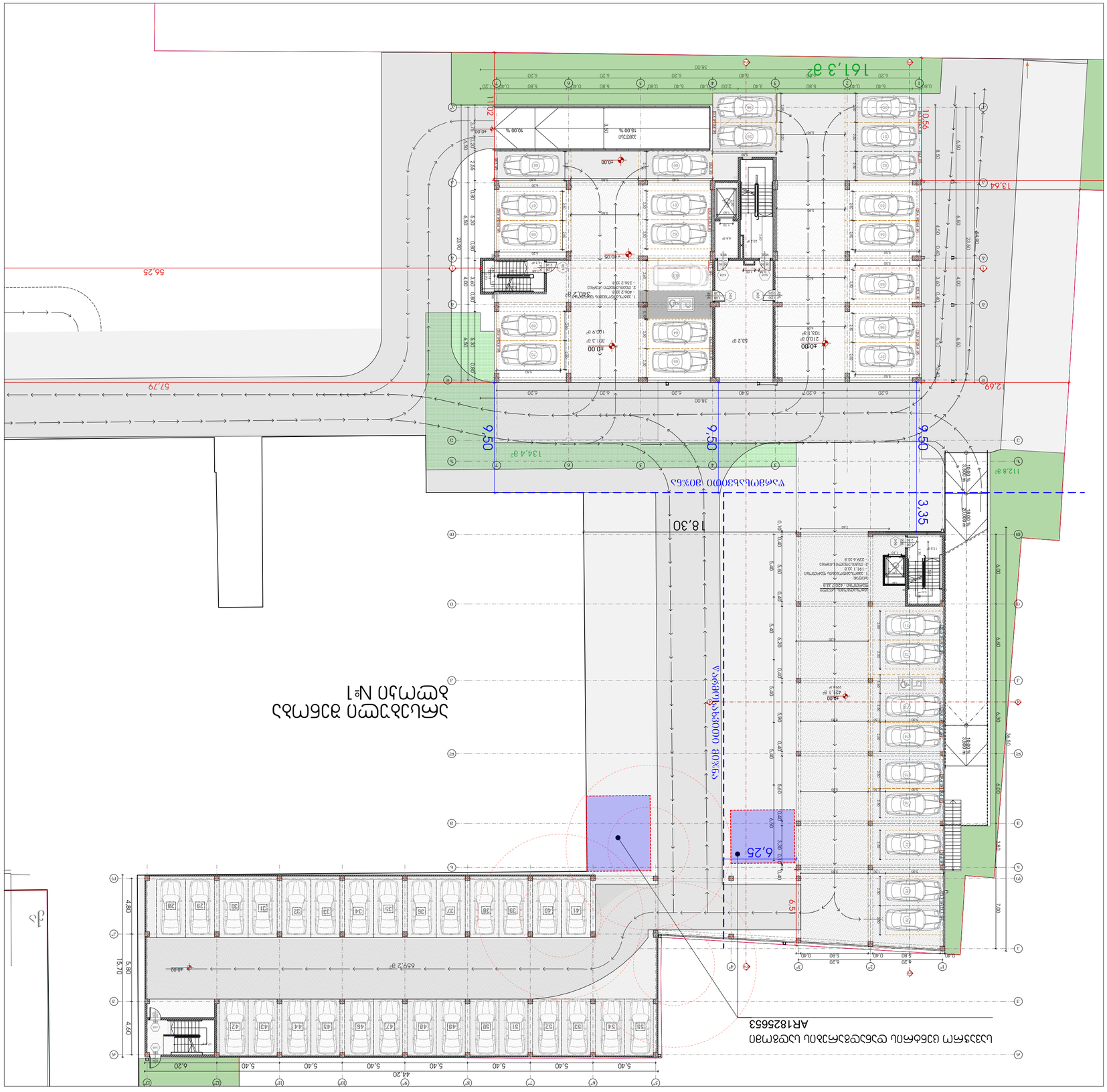
161,3 מ"ר
134,4 מ"ר
112.8 מ"ר
659.2 מ"ר
340.2 מ"ר
210.0 מ"ר
53.2 מ"ר
30.1.3 מ"ר
15.0 9 מ"ר
229.6 3.8
191.1 3.8
229.6 3.8
421.1 מ"ר
229.6 מ"ר
40.00
10.00
15.00 %
10.00 %
11.02
10.56
13.64
12.69
36.60
56.25
57.79
18.30
9.50
9.50
9.50
3.35
6.25
6.51
7.00
3.80
6.00
6.80
6.30
7.00
4.80
5.70
4.60
44.20
38.00
23.00
1000 מ"מ
1000 מ"מ
1000 מ"מ

მეორე სართულის გეგმა +2.85 ნიშნულზე

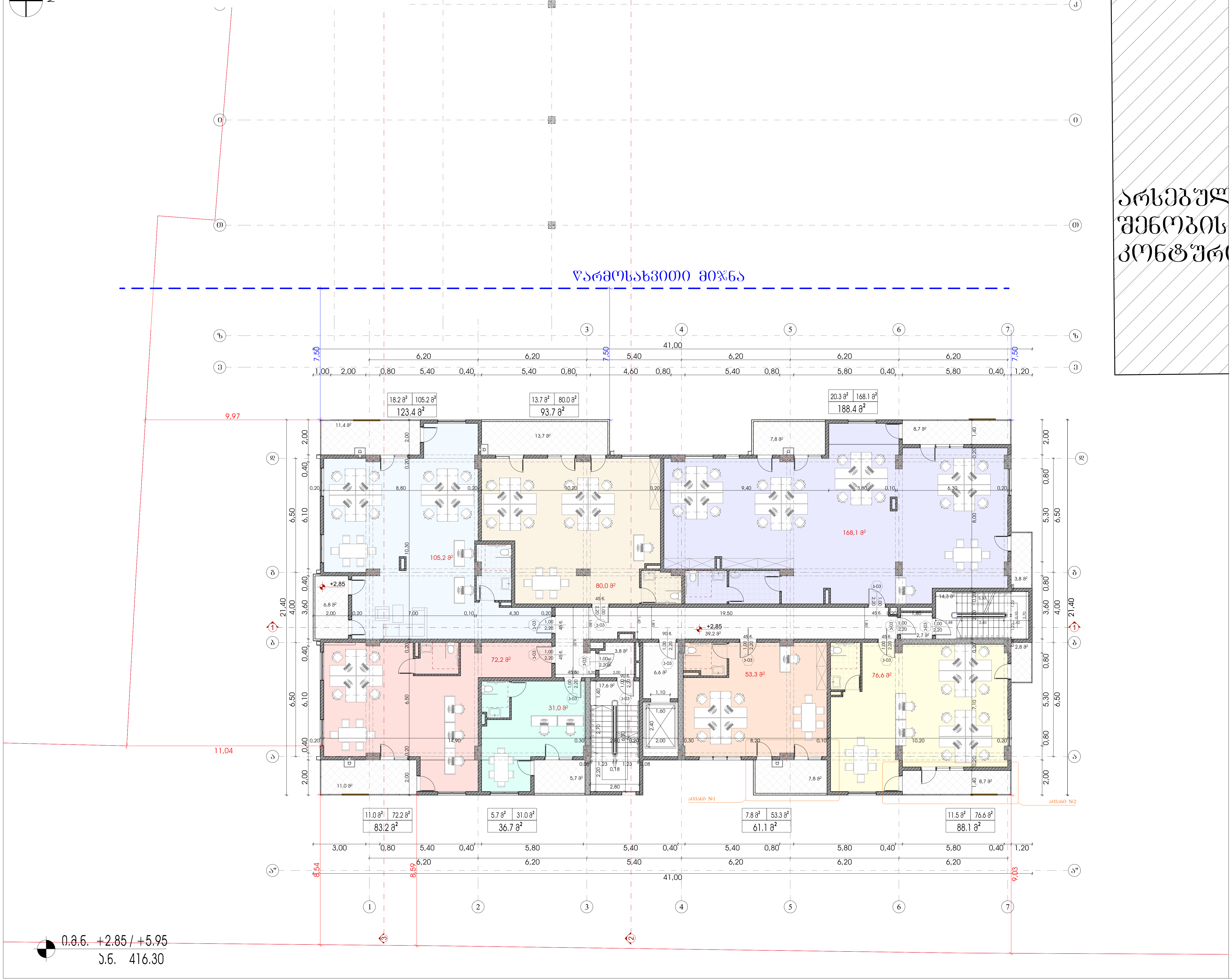

შპს "A 3"
ზუგდიდის ქუჩა №78
საქართველო, თბილისი

დამკვეთი: მამუკა შარაშენიძე
შპს "გოკი და კომპანია"
ს/ნ 204553438

მრავალფუნქციური საცხოვრებელი კომპლექსი
მის.: ქ.თბილისი, ევგენი მიქელაძის ქ. №9ა

შენიშვნა:

სქემატური ჭრილი

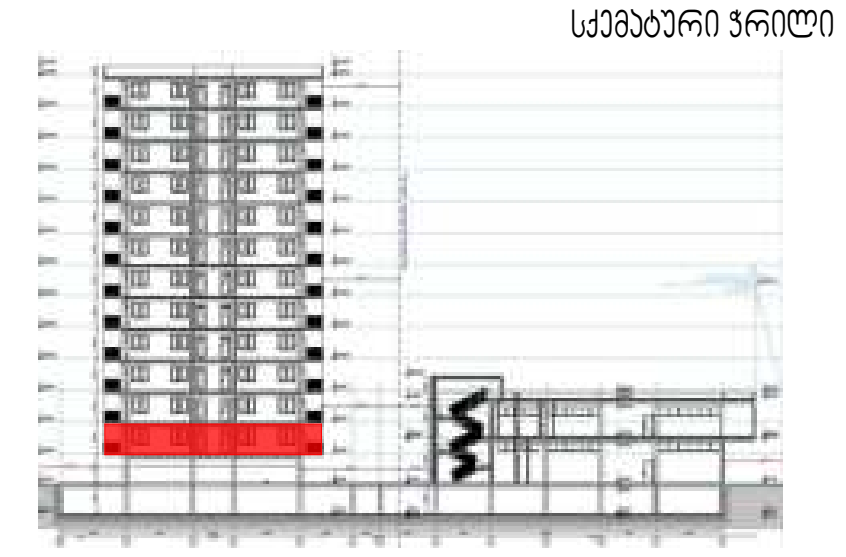

CAD DWG File

დირექტორი:	ლ.ძაგნიძე
ავტორი; არქიტექტორი:	ლ.ძაგნიძე
დაამუშავა	ს.მაყაშვილი
საავტორო უფლება:	შპს " A 3 "

მეორე სართულის გეგმა +2.85 ნიშნულზე

08

1:200 A3 ფორმატი

მესამე სართულის გეგმა +5.95 ნიშნულზე და კომერციული შენობის მეორე სართული +4.50 ნიშნულზე

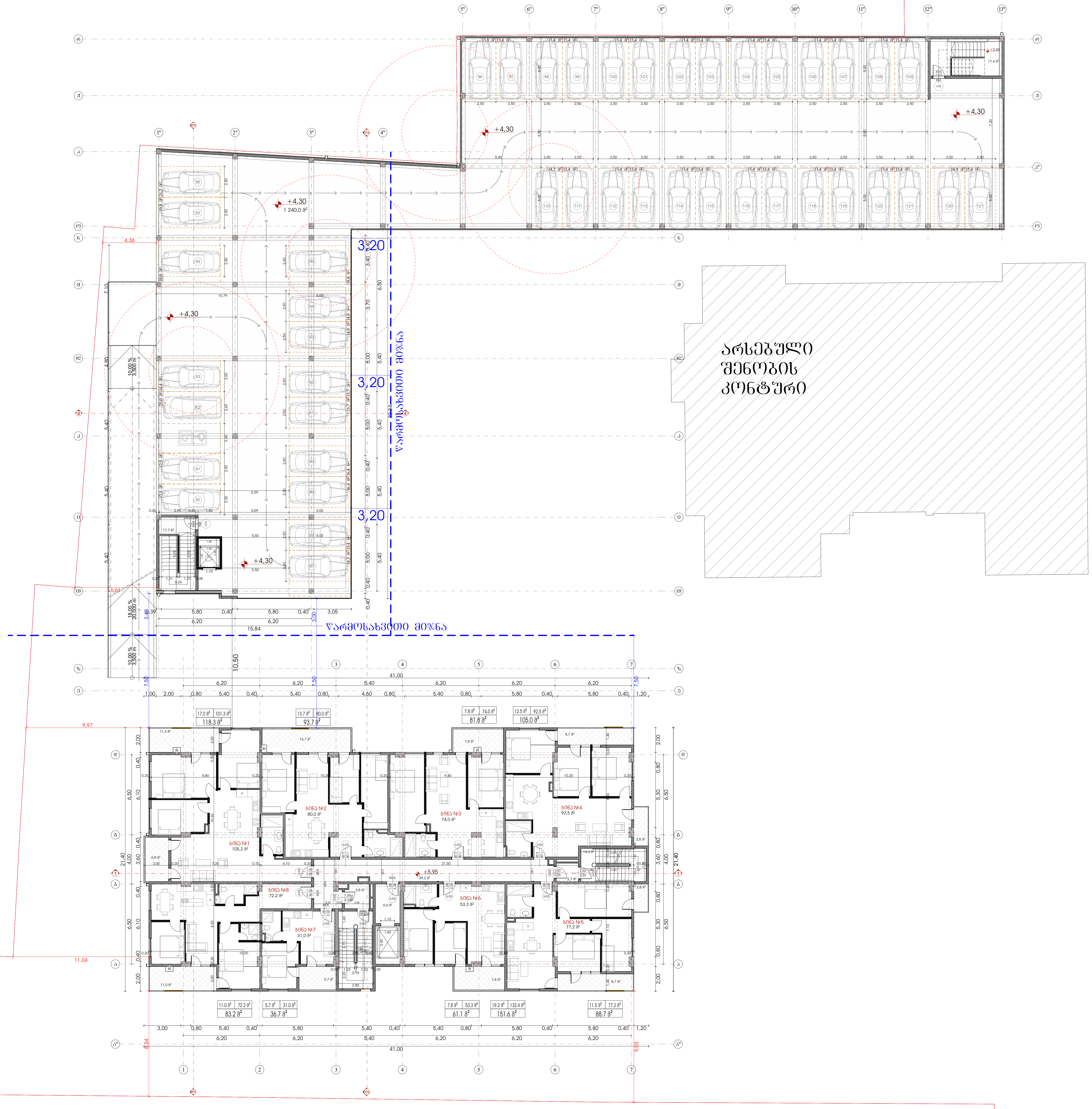

ი.მ.ნ. +5.95 / +9.05
ა.ნ. 416.30

შპს "A 3" ზუგდიდის ქუჩა №78
საქართველო, თბილისი

დამკვეთი: მამუკა შარაშენიძე
შპს "გოკი და კომპანია"
ს/ნ 204553438

მრავალფუნქციური საცხოვრებელი კომპლექსი
მის.: ქ.თბილისი, ევგენი მიქელაძის ქ. №9ა

შენიშვნა:

სქემატური ჭრილი

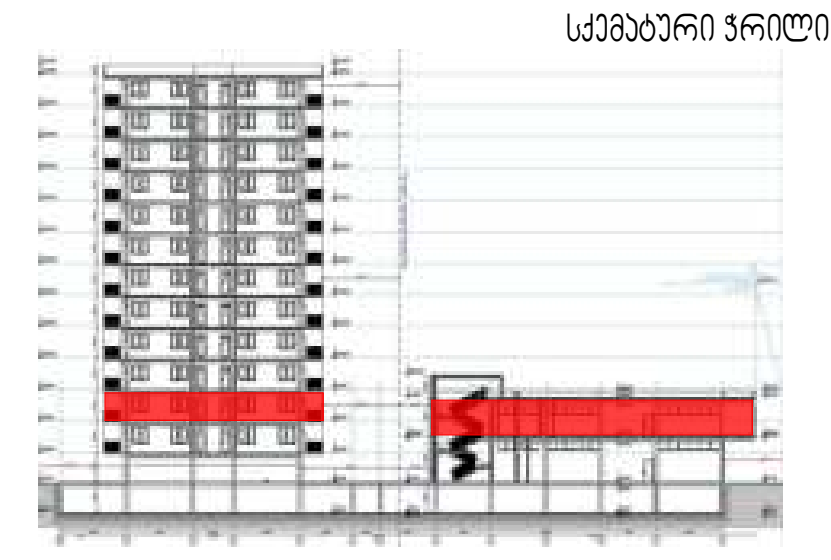

CAD DWG File

დირექტორი:	ლ.ძაგნიძე
ავტორი; არქიტექტორი:	ლ.ძაგნიძე
დამუშავა	ს.მაყაშვილი
საავტორო უფლება:	შპს " A 3 "

მესამე სართულის გეგმა +5.95 ნიშნულზე და კომერციული შენობის მეორე სართული +4.50 ნიშნულზე

09

1:250 A3 ფორმატი

0.8.6. +9.05
5.6. 416.30

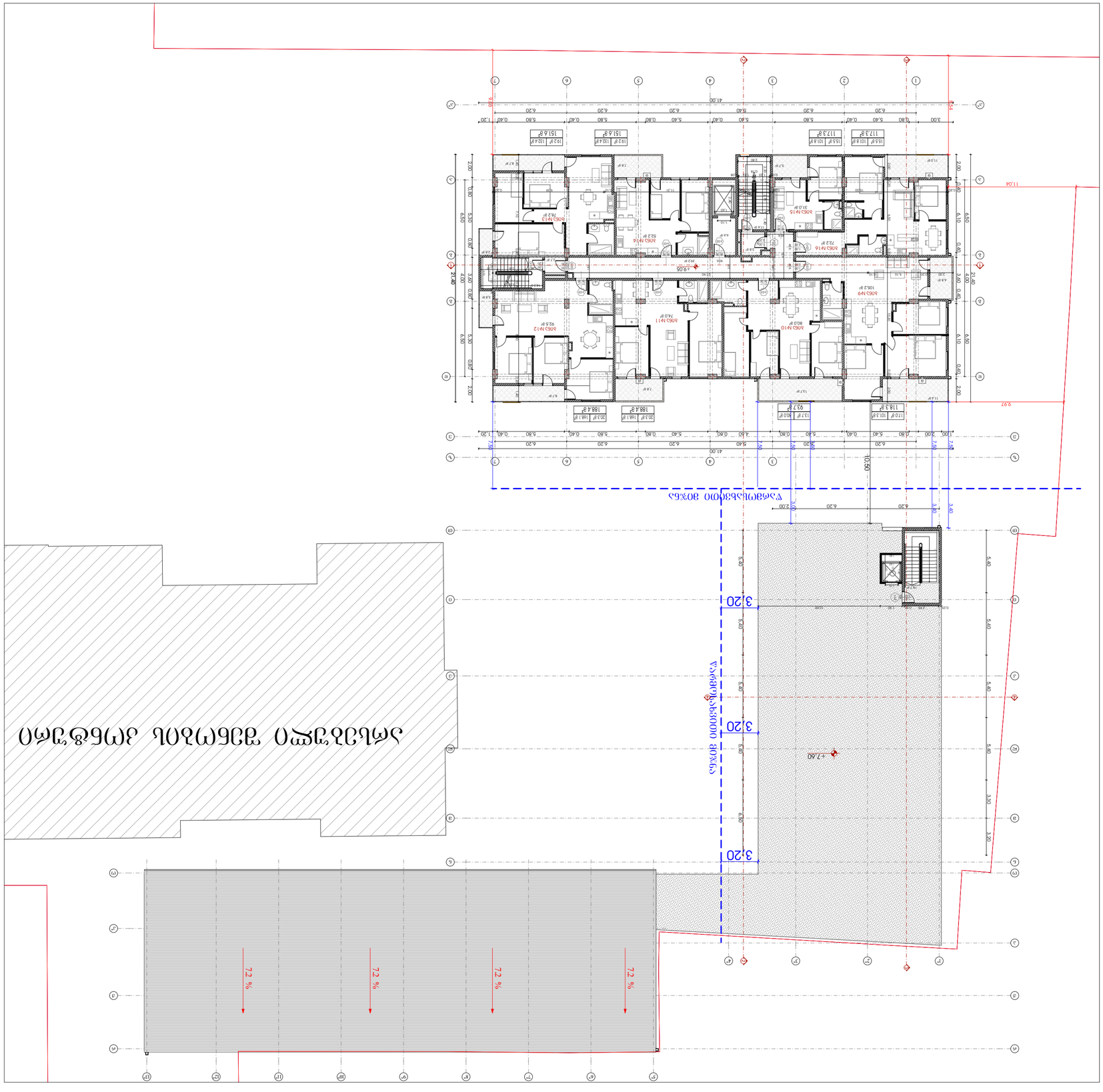
ראה תכנית פיתוח
ראה תכנית פיתוח
ראה תכנית פיתוח

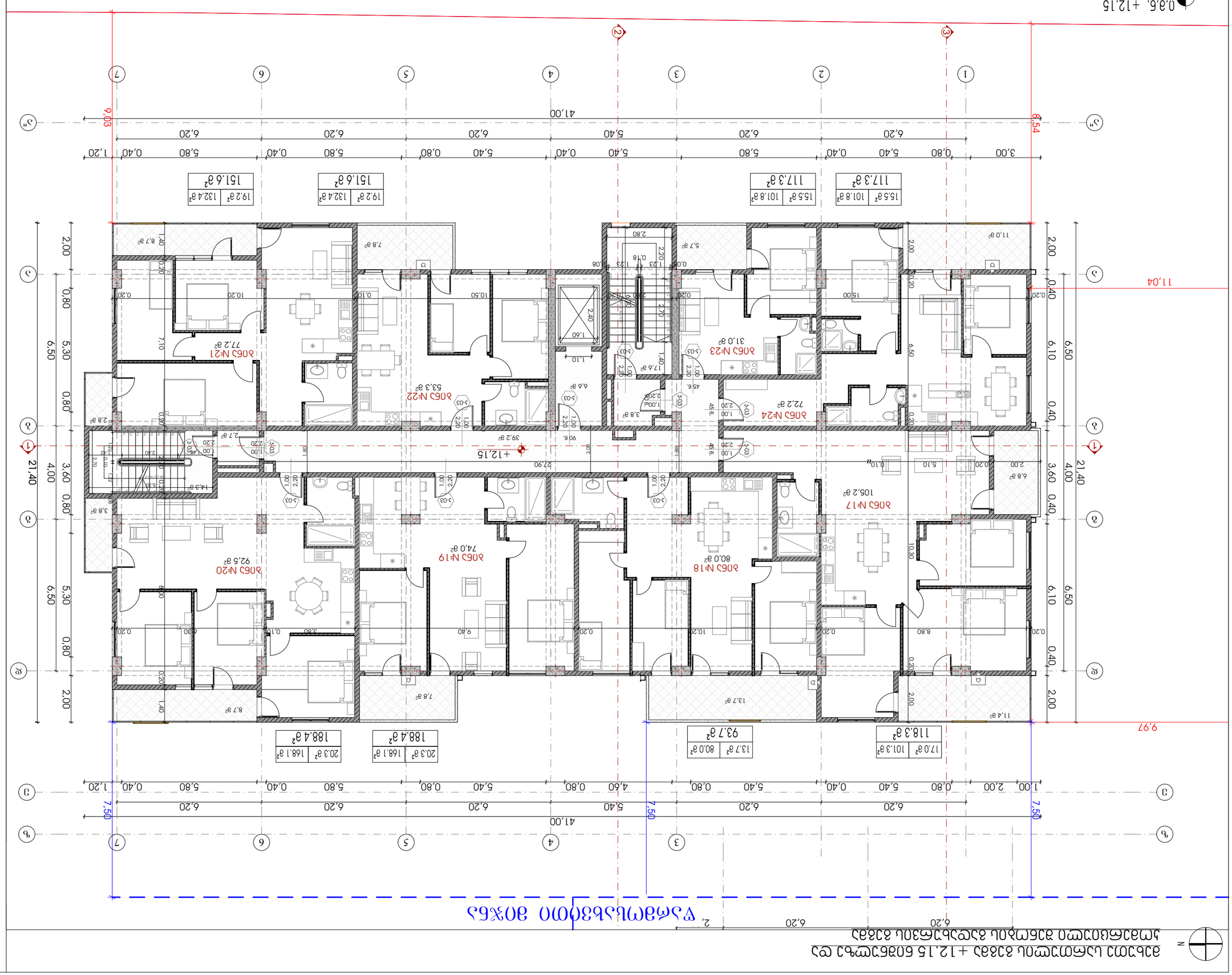

Э.б. 416.30 +12.15 0.0.6.

Э.б. 416.30 +12.15 0.0.6.

Масштаб:	1:150
Формат:	А3 вертикальный
Лист	11
Наименование:	Планы этажей. Экспликация помещений. Ведомость отделки помещений. Ведомость элементов благоустройства. Ведомость малых архитектурных форм. Ведомость оборудования. Ведомость дверных проемов. Ведомость окон. Ведомость перемычек. Ведомость вентиляционных каналов. Ведомость вентиляционных решеток. Ведомость вентиляционного оборудования. Ведомость воздуховодов. Ведомость воздушных клапанов. Ведомость воздухораспределителей. Ведомость воздушных фильтров. Ведомость воздухонагревателей. Ведомость воздухоохладителей. Ведомость увлажнителей воздуха. Ведомость вентиляторов. Ведомость калориферов. Ведомость теплообменников. Ведомость насосов. Ведомость трубопроводов. Ведомость арматуры. Ведомость приборов. Ведомость изоляции. Ведомость материалов. Ведомость оборудования. Ведомость электрооборудования. Ведомость электроприборов. Ведомость электроарматуры. Ведомость электроизоляции. Ведомость электроматериалов. Ведомость электрооборудования. Ведомость электроприборов. Ведомость электроарматуры. Ведомость электроизоляции. Ведомость электроматериалов.
Стадия	Р
Организация:	ООО «Проектная компания «Альфа»
Главный архитектор проекта:	Ю.А. Ахтямов
Главный инженер проекта:	Э.Ю. Ахтямов
Разработал:	Э.Ю. Ахтямов
CAD DWG File	
Шифр:	78 АР.ГР
Жилой дом с встроенными помещениями общественного назначения и подземной автостоянкой, г. Альметьевск	
Заказчик:	ООО «Специализированный застройщик «Альфа»
Объект:	Жилой дом с встроенными помещениями общественного назначения и подземной автостоянкой, г. Альметьевск
Адрес:	РТ, г. Альметьевск, ул. Ленина, 78
Стадия	Лист	Листов
Р	11	
Инв. № подл.	Подпись и дата	Взам. инв. №

მეექვსე სართულის გეგმა +15.25 ნიშნულზე

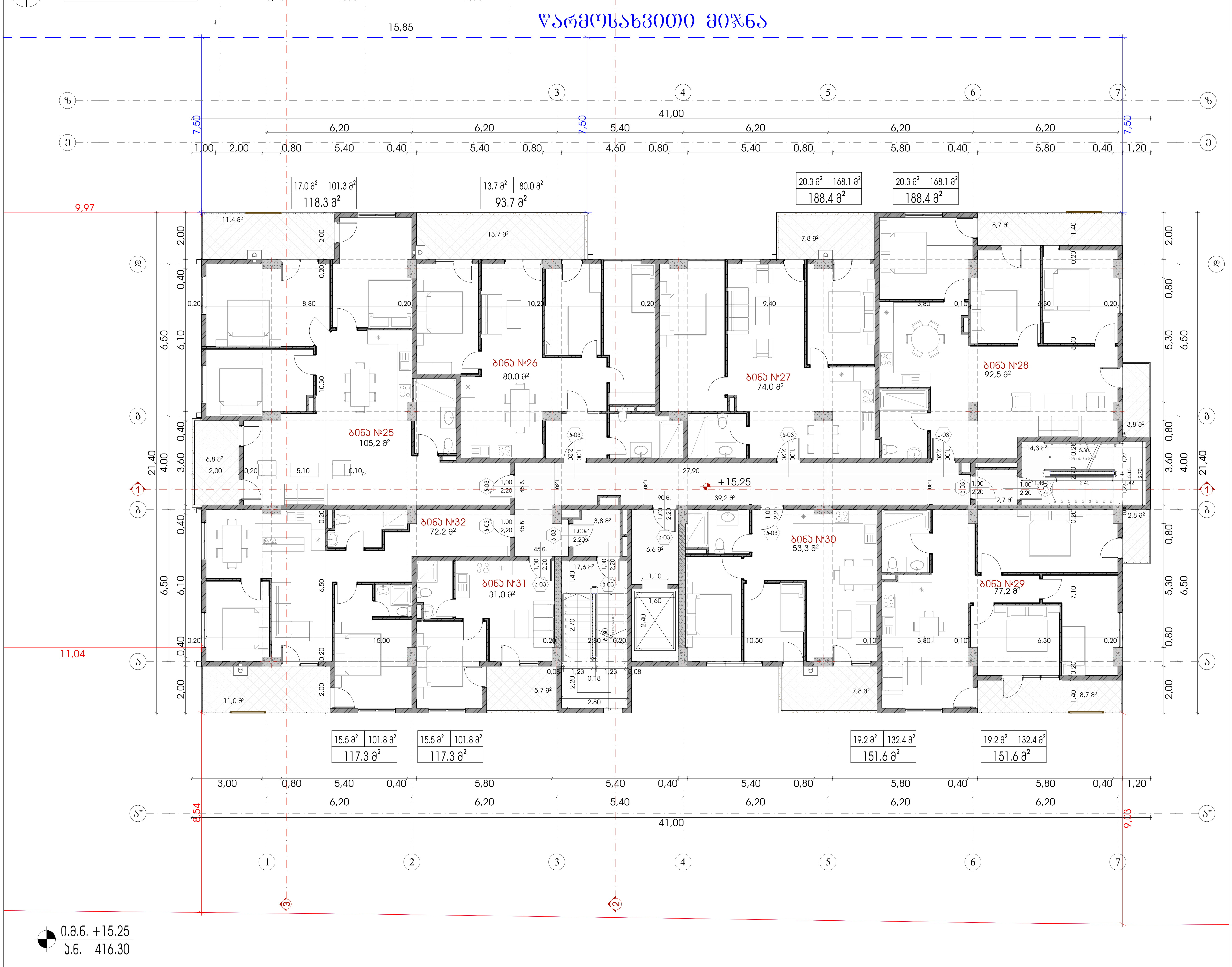

შპს "A 3"

ზუგდიდის ქუჩა №78
საქართველო, თბილისი

დამკვეთი: მამუკა შარაშენიძე
შპს "გოკი და კომპანია"
ს/ნ 204553438

მრავალფუნქციური საცხოვრებელი კომპლექსი
მის.: ქ.თბილისი, ევგენი მიქელაძის ქ. №9ა

შენიშვნა:

სქემატური ჭრილი

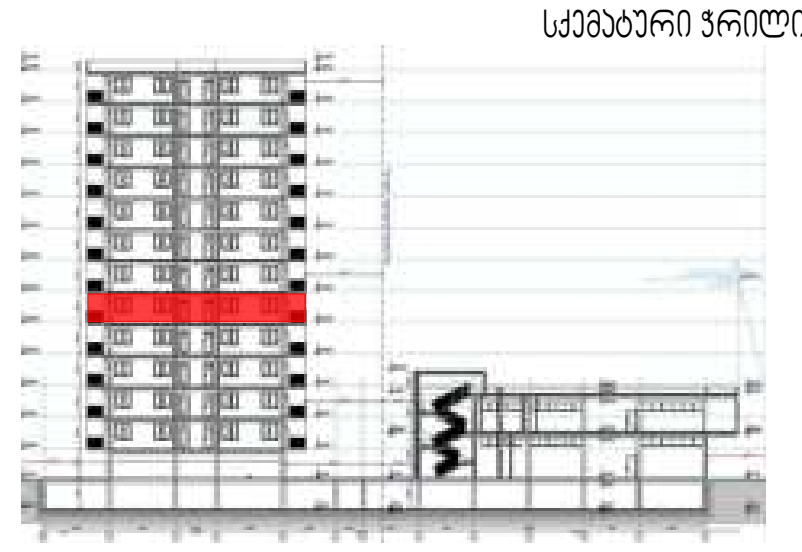

CAD DWG File

დირექტორი:	ლ.ქავნიძე
ავტორი; არქიტექტორი:	ლ.ქავნიძე
დაამუშავა	ს.მაყაშვილი
საავტორო უფლება:	შპს " A 3 "

მეექვსე სართულის გეგმა +15.25 ნიშნულზე

12

1:150 | A3 ფორმატი

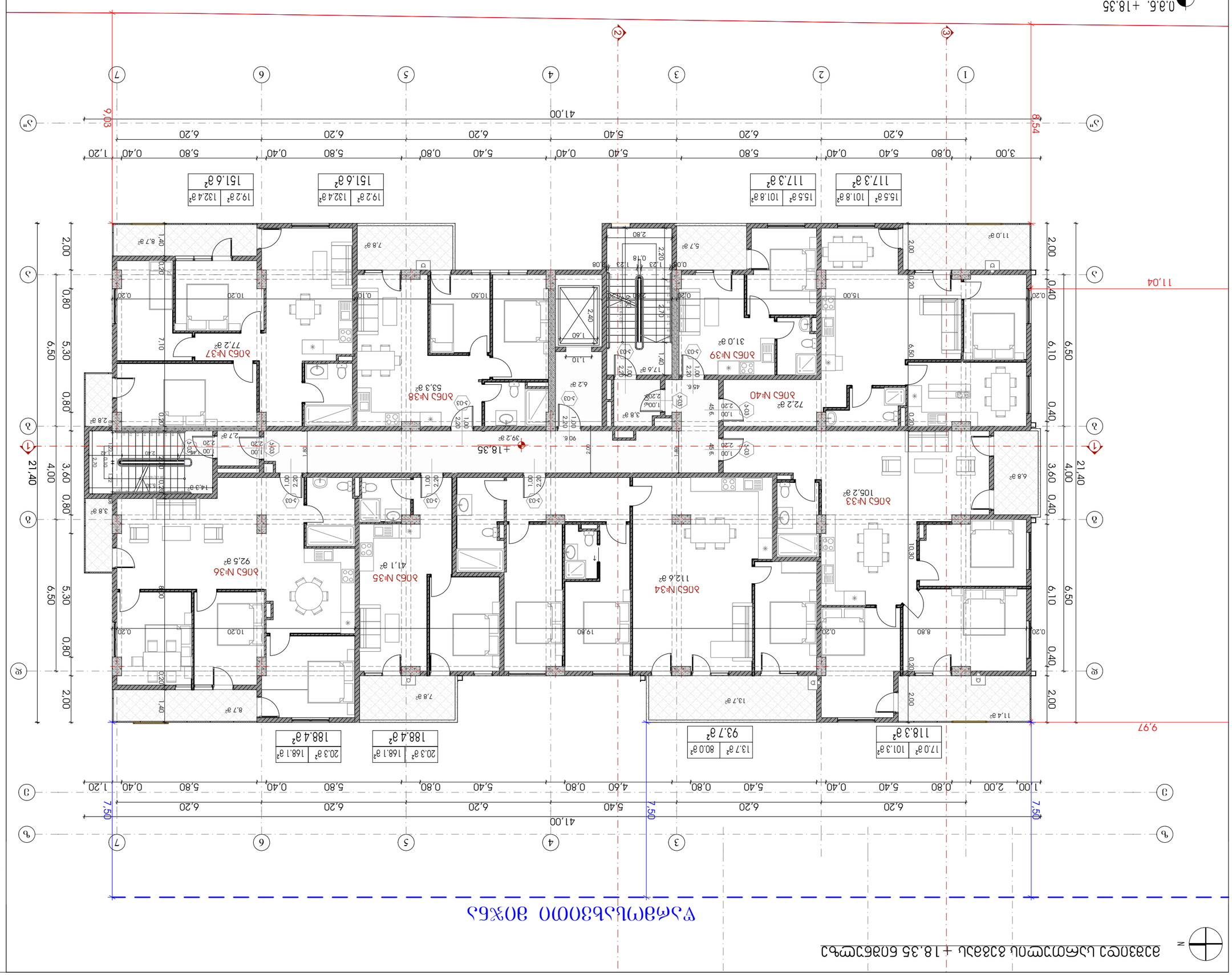

Ситуационный план М 1:500

Технико-экономические показатели

Площадь участка	5.6. 416.30
Площадь застройки	0.0.6. +18.35
Общая площадь квартир	1:150
Количество квартир	А3 эгмабло
Количество этажей	
Высота здания	
Строительный объем	

CAD DWG File

Чертеж выполнил:	Ш.Дабагад
Проверил, Дадлабагмад:	Ш.Дабагад
Главный архитектор	Ц.Дахдабагмад

Масштаб:	1:150 "А 3

Дабагмад Ш.Дабагад Ц.Дахдабагмад 2024

Ситуационный план

Дабагмад Ш.Дабагад Ц.Дахдабагмад

0.0.6. +21.45
5.6. 416.30

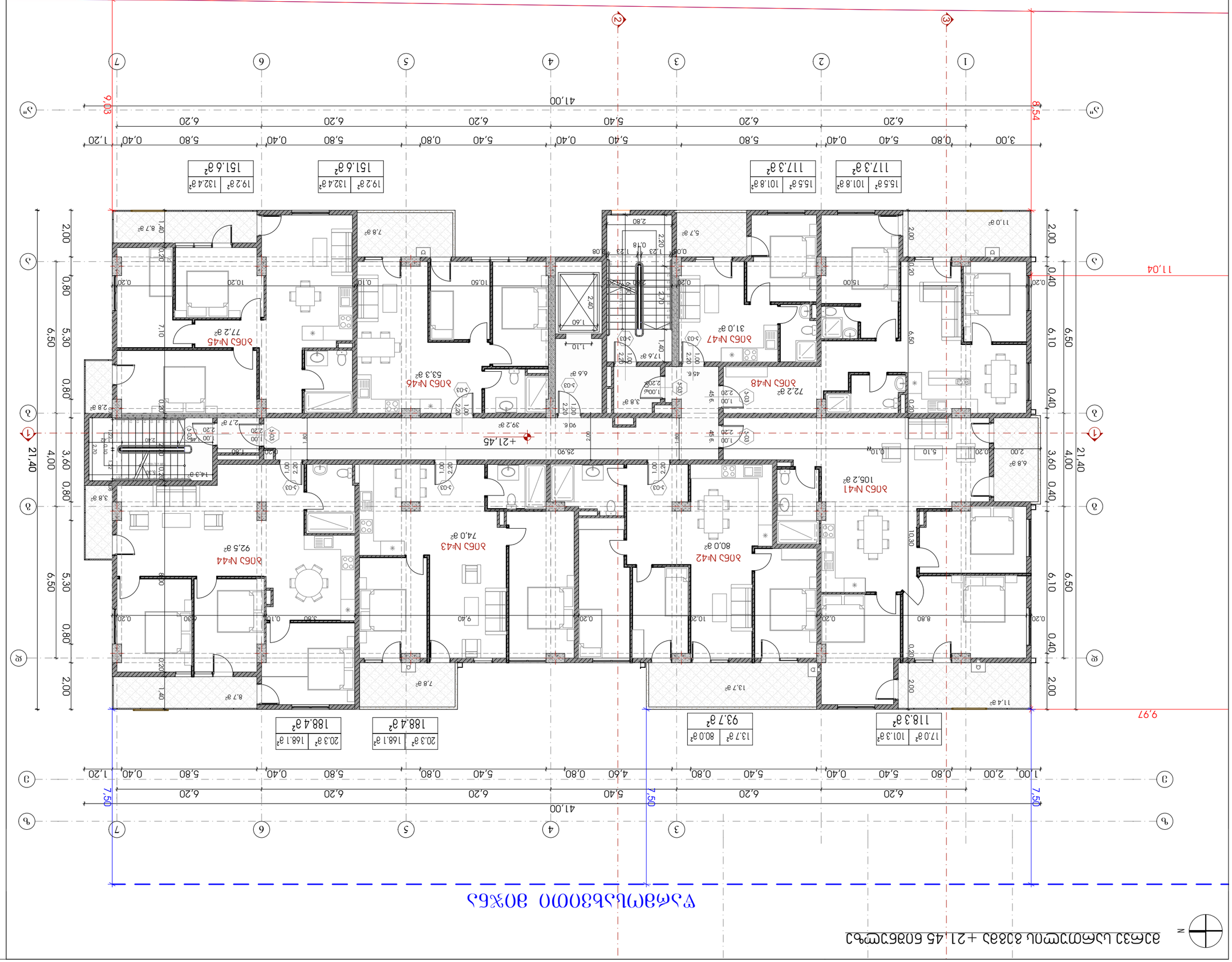
41,00
6,20
6,20
6,20
6,20
5,40
5,40
5,80
5,80
5,80
5,80
3,00
0,80
0,40
0,40
0,40
0,40
1,20
0,40
6,20
6,20
6,20
6,20

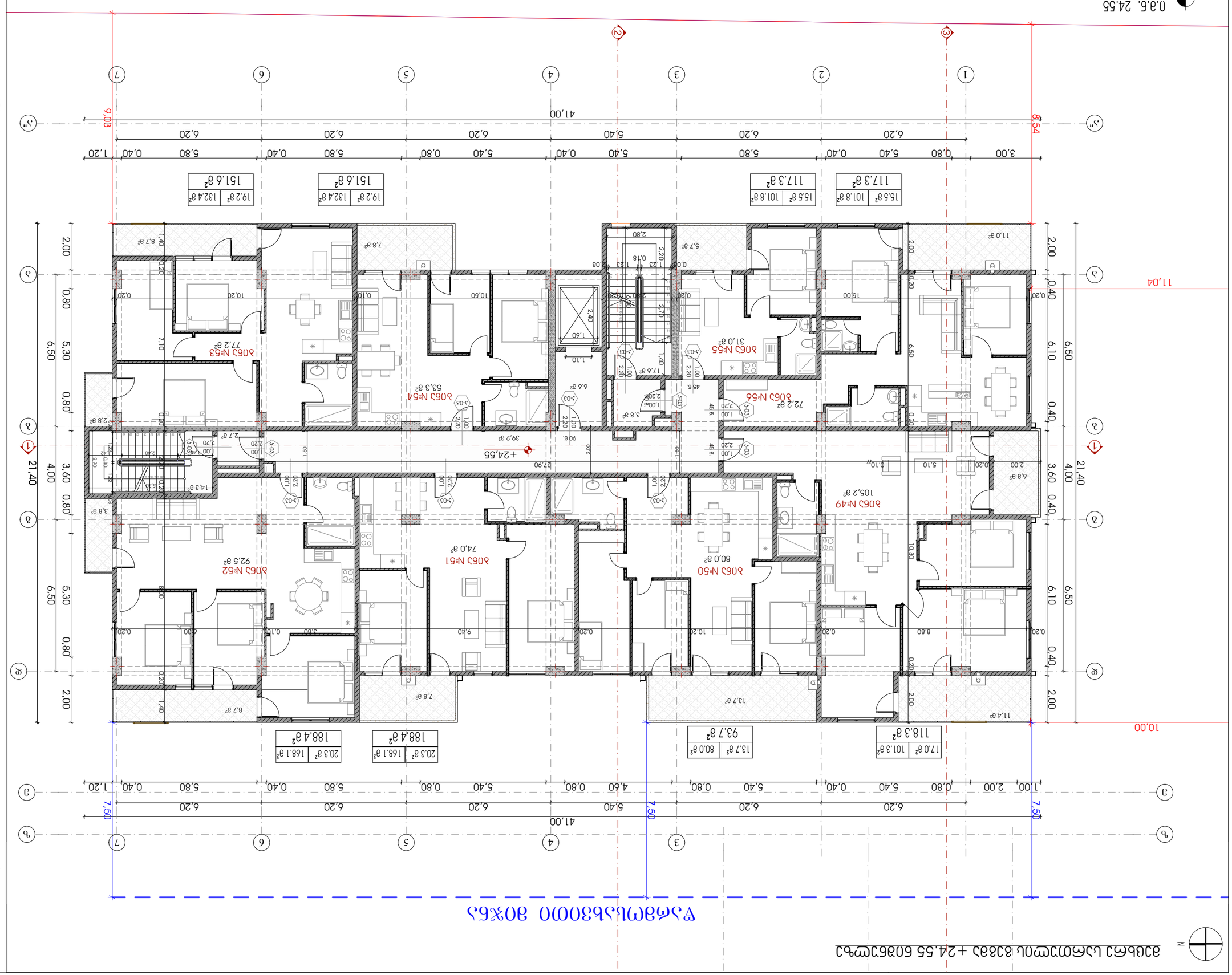
0.3.6. 24.55
5.6. 416.30
11.04
10.00
41.00
6.03
8.54
21.40
+24.55
27.90
39.2 a²
90.6.
3.8 a²
2.7 a²
14.3 a²
2.8 a²
8.7 a²
7.8 a²
6.6 a²
17.6 a²
5.7 a²
11.0 a²
6.8 a²
11.4 a²
13.7 a²
3.00
0.80
5.40
0.40
5.80
6.20
1.20
2.00
6.50
5.30
6.10
3.60
4.00
0.20
0.10
1.40
2.40
2.70
1.60
1.10
2.80
1.23
0.08
0.18
2.20
1.00
0.03
45.6.
2.10
1.80
2.00
0.90
1.50
1.22
2.40
0.10
2.20
0.30
1.20
0.60
0.70
0.50
0.90
0.30
0.60
0.70
0.50
0.90
0.30
0.60
0.70
0.50
0.90
0.30

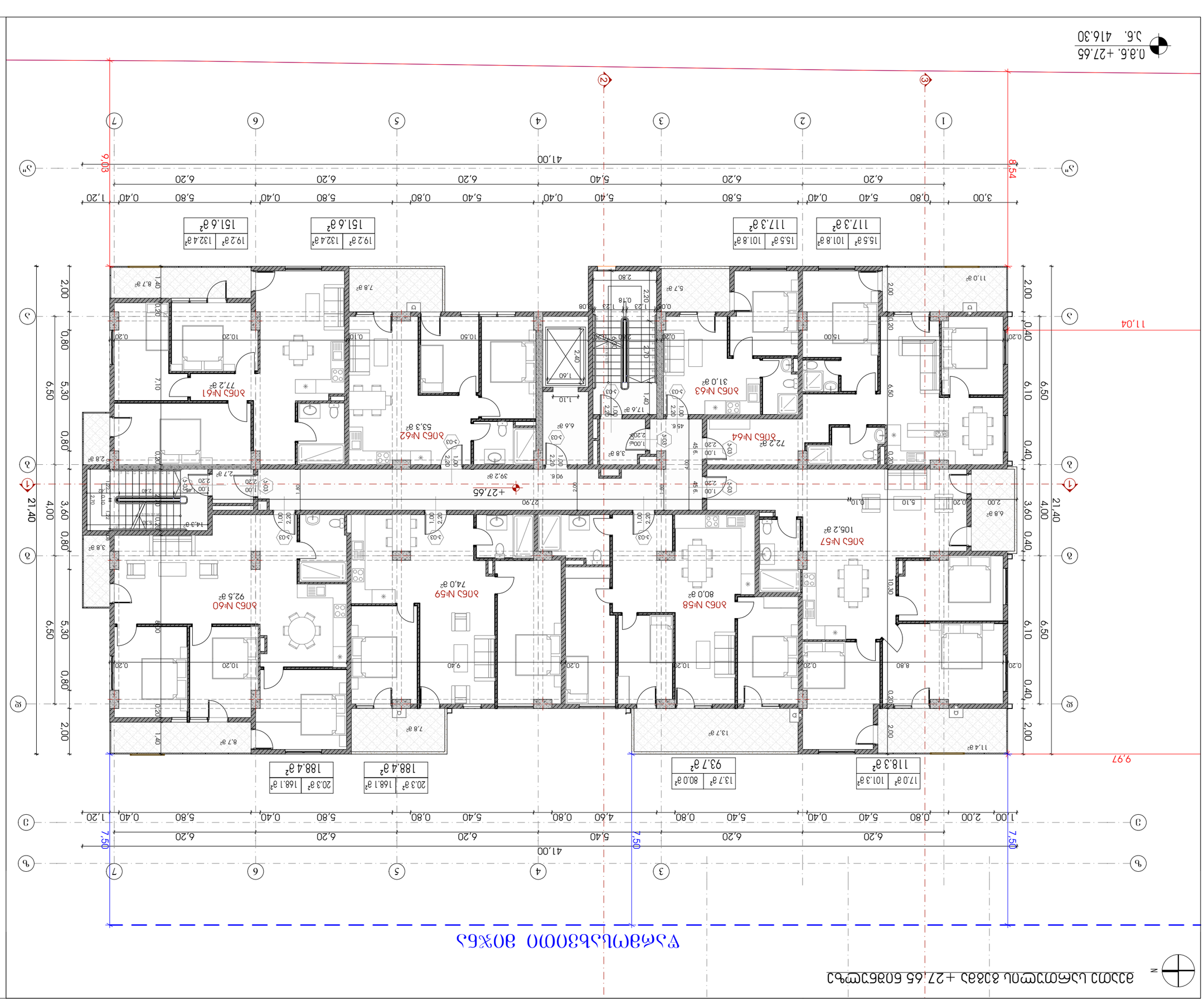

Ситуационный план М 1:500

Ситуационный план с обозначением проектируемого жилого дома №78 с АБГР по ул. Ленина, г. Шатрово, Шатровского района Курганской области

Схема расположения земельного участка

Общая площадь земельного участка 1200 кв.м

Кадастровый номер земельного участка 45:23:030101:ЗУ1

Площадь застройки 416.30 кв.м

Площадь озеленения 783.70 кв.м

Процент застройки 34.7 %

Процент озеленения 65.3 %

Количество этажей 3

Высота здания 9.03 м

Материал наружных стен Кирпич

Материал кровли Металлочерепица

Материал перекрытий Железобетонные плиты

Фундамент Ленточный железобетонный

Количество квартир 16

Количество жителей 48

Количество машиномест 16

Площадь квартир 1188.4 кв.м

Общая площадь здания 1604.7 кв.м

Строительный объем здания 5612.45 куб.м

Площадь благоустройства 783.70 кв.м

Площадь твердых покрытий 367.30 кв.м

Площадь мягких покрытий 416.40 кв.м

Площадь малых архитектурных форм 0.00 кв.м

Площадь площадок 0.00 кв.м

Площадь дорожек и тротуаров 367.30 кв.м

Площадь проездов 0.00 кв.м

Площадь стоянок 0.00 кв.м

Площадь газонов 416.40 кв.м

Площадь цветников 0.00 кв.м

Площадь водных устройств 0.00 кв.м

Площадь прочих элементов благоустройства 0.00 кв.м

Площадь элементов благоустройства 783.70 кв.м

Площадь участка 1200.00 кв.м

Площадь застройки 416.30 кв.м

Площадь озеленения

0.3.6. +30.75
5.6. 416.30

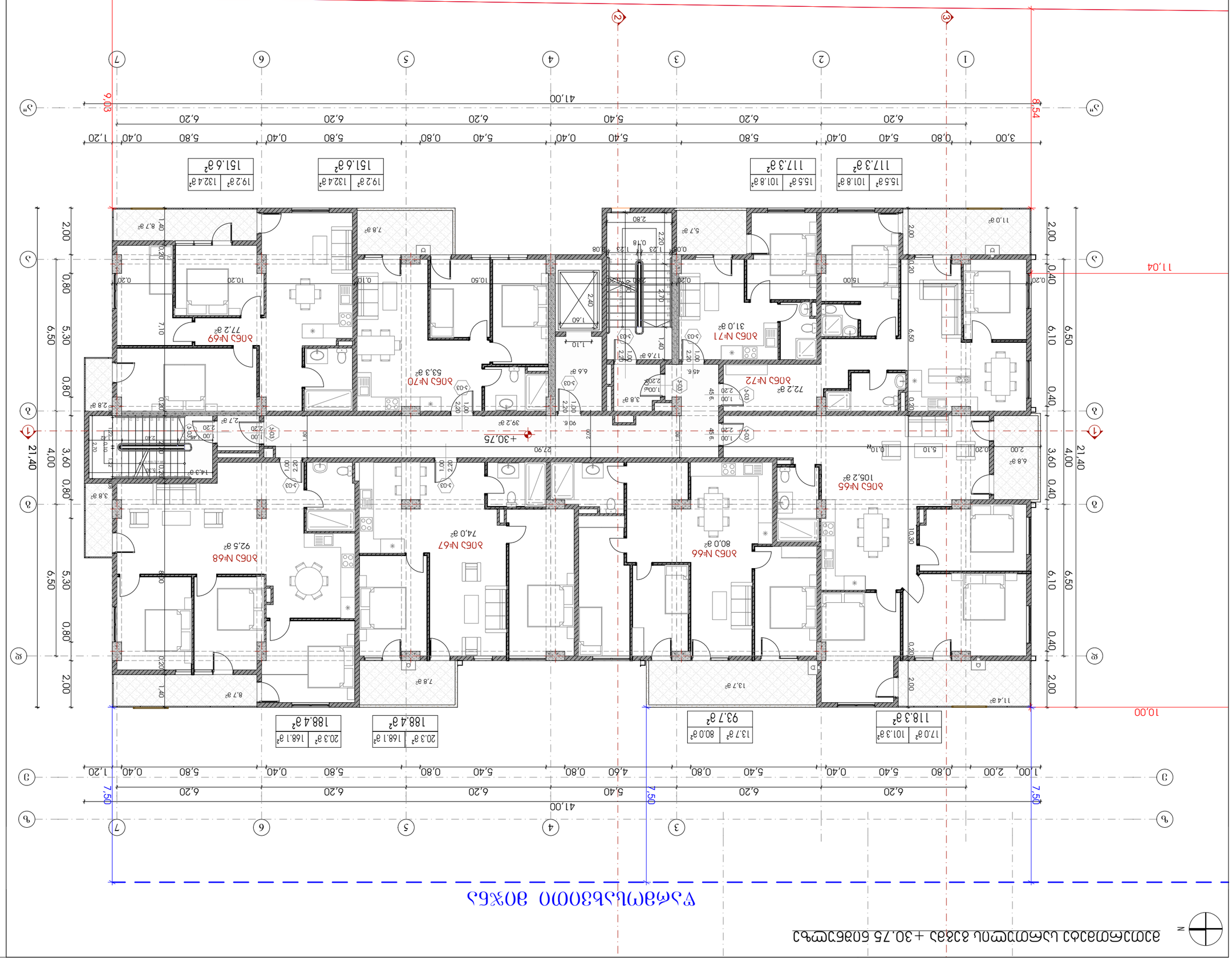
41,00
6,20
5,40
0,80
0,40
5,80
1,20
3,00
2,00
6,50
5,30
0,80
2,00
6,10
0,40
3,60
4,00
21,40
11,04
10,00
9,03
8,54
+30,75
27,90
39,2 a²
90 6.
2,80
2,70
1,60
2,40
1,10
1,23
0,08
0,18
2,20
1,40
0,20
0,10
0,60
0,30
1,00
2,20
1,80
2,00
0,90
0,03
45 6.
3,8 a²
6,6 a²
17,6 a²
5,7 a²
11,0 a²
6,8 a²
2,00
5,10
0,10
15,00
10,30
13,7 a²
7,8 a²
8,7 a²
2,8 a²
2,7 a²
14,3 a²
7,10
10,50
10,20
1,40
0,20
8,00
7,50
1,00
2,20
0,03
1,80
2,00
1,42
2,20
0,10
2,40
0,20
1,40
0,20
1,42
2,20
0,10
2,40
0,20
1,40
0,20
1,42
2,20
0,10
2,40
0,20
1,40
0,20

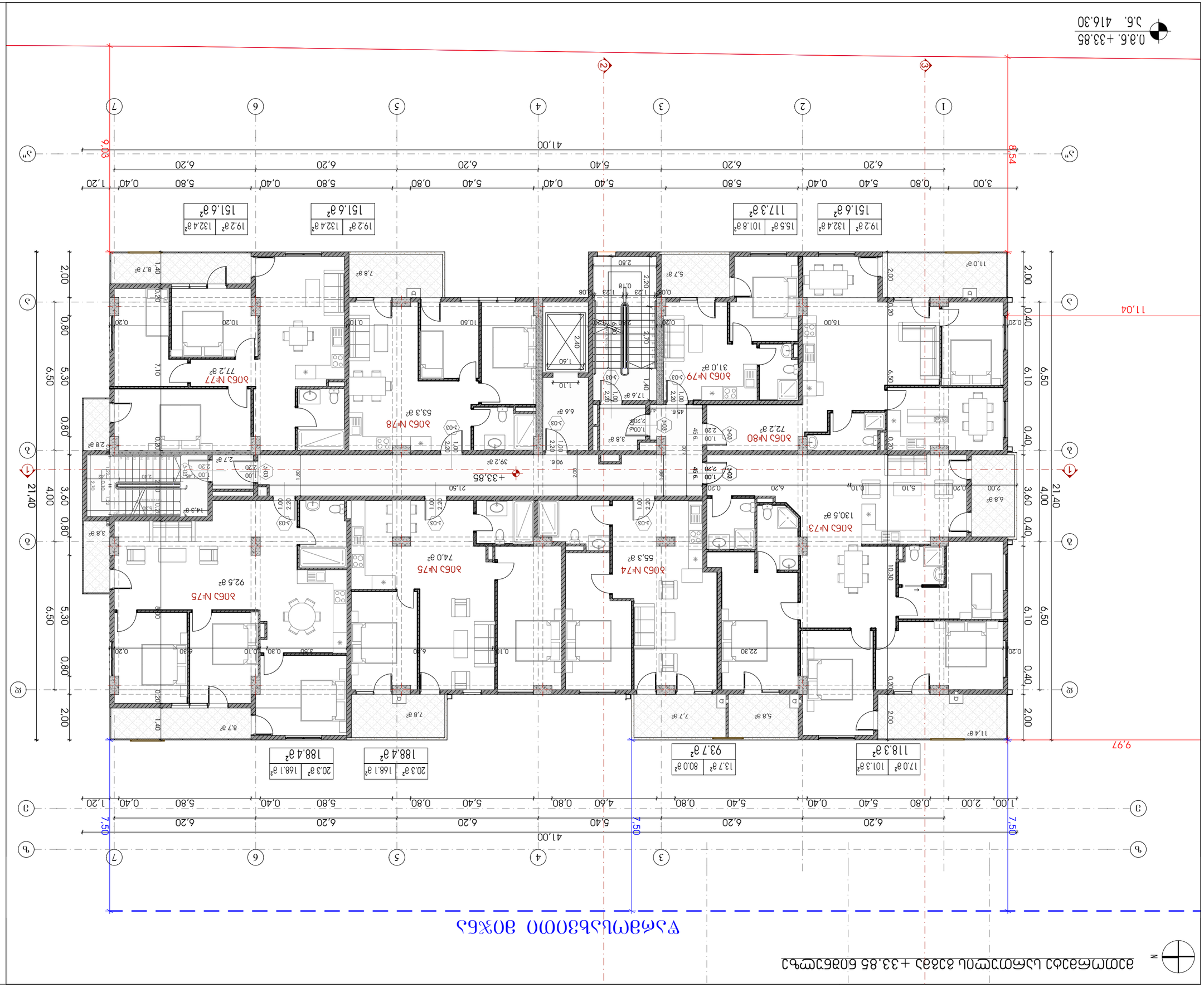
0.8.6. +33.85
5.6. 416.30
41,00
6,20
5,40
0,80
0,40
5,80
1,20
3,00
6,20
6,20
6,20

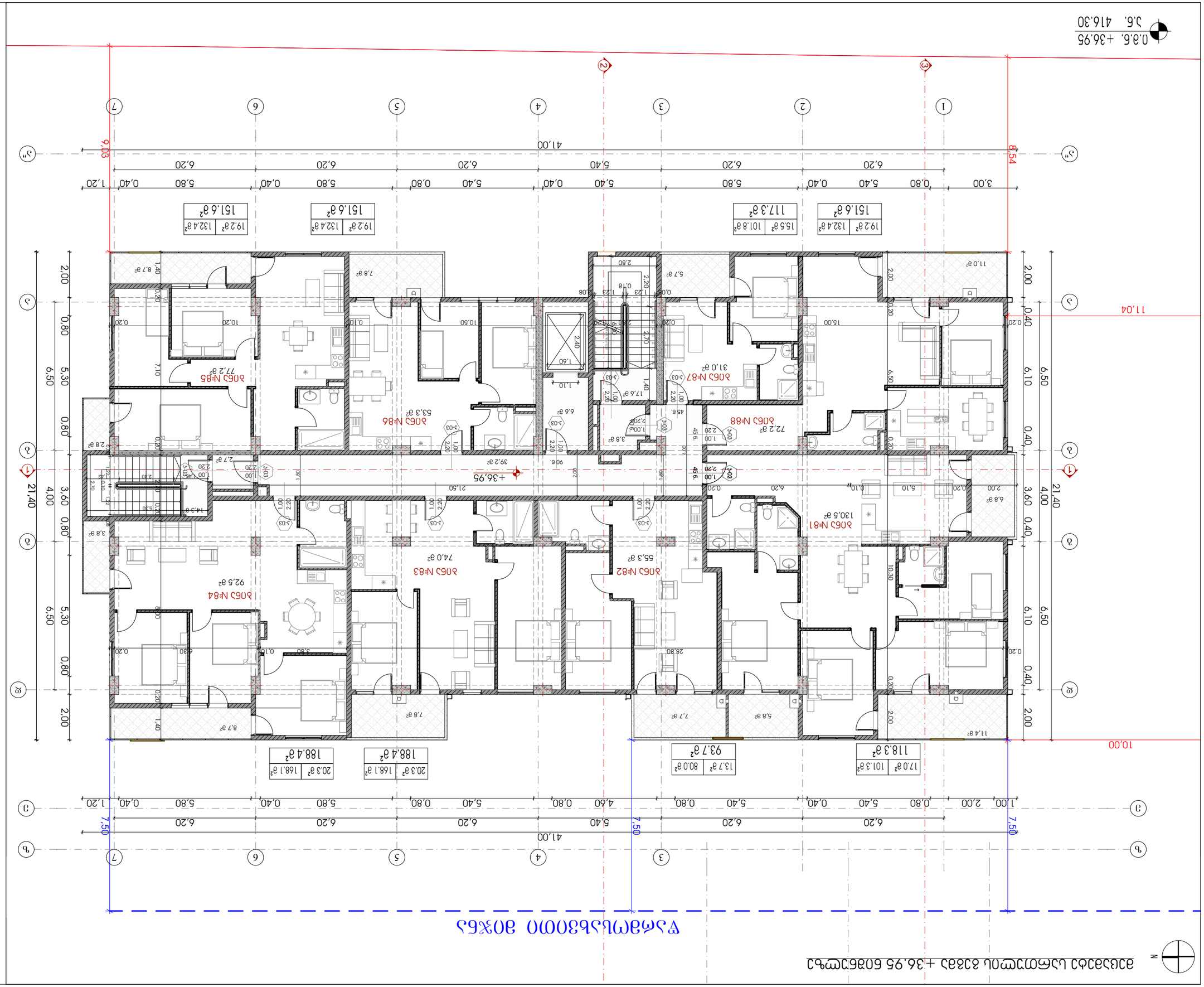
0.0.6. +36.95
5.6. 416.30
41,00
8,54
9,03
11,04
10,00
21,40
7,50
+36,95
3,00
0,80
5,40
0,40
6,20
5,80
1,20
2,00
6,50
6,10
3,60
4,00
0,40
0,80
5,30
2,00
1,00
4,60
5,10
6,80
11,4
2,80
2,70
2,40
1,60
1,10
1,40
1,80
2,20
2,00
1,00
0,90
0,80
0,20
0,10
0,08
0,18
1,23
2

გადახურვისა და ტექნიკური სართულის გეგმა +40.05 ნიშნულზე

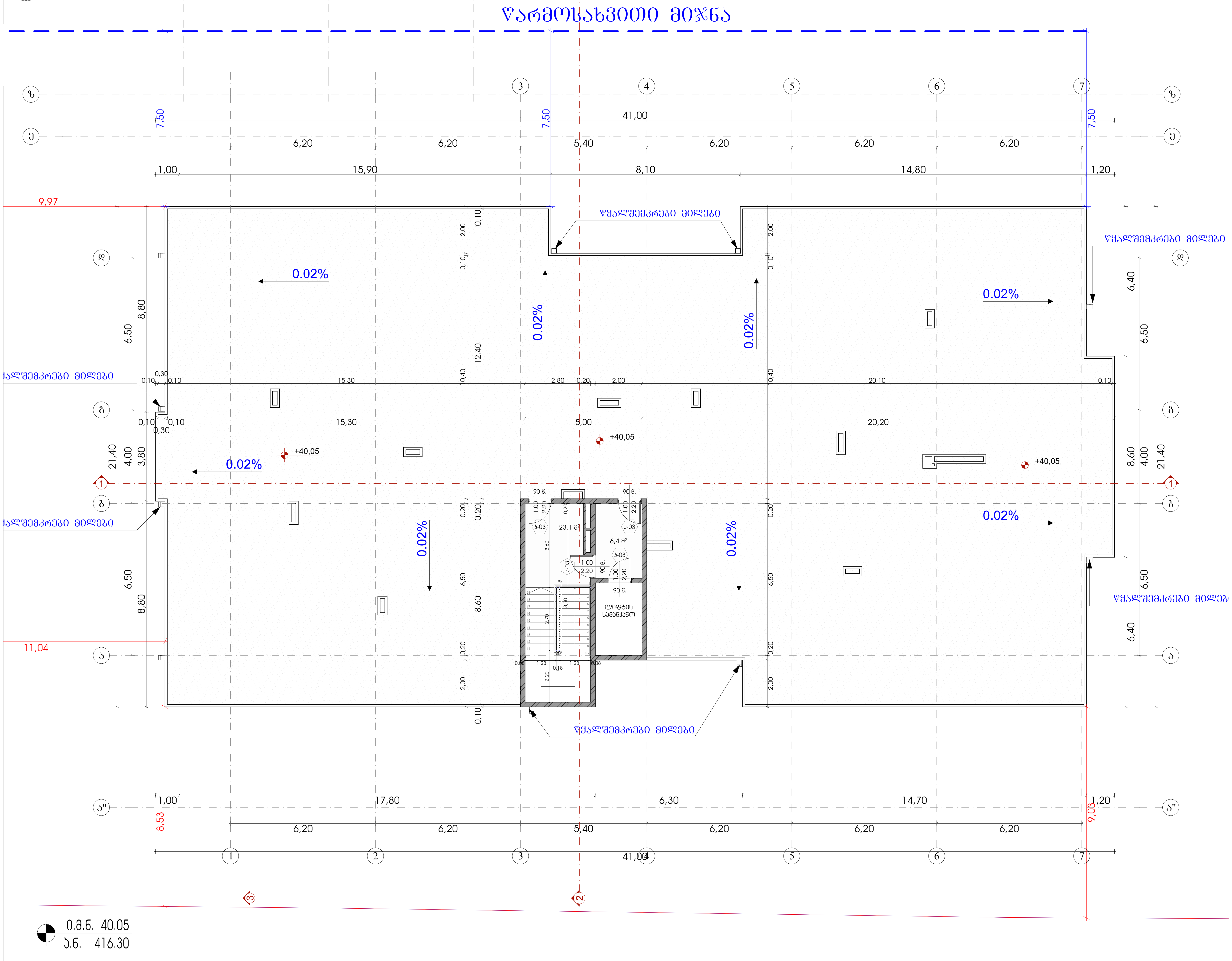

შპს "A 3"
ზუგდიდის ქუჩა №78
საქართველო, თბილისი

დამკვეთი: მამუკა შარაშენიძე
შპს "გოკი და კომპანია"
ს/ნ 204553438

მრავალფუნქციური საცხოვრებელი კომპლექსი
მის.: ქ.თბილისი, ევგენი მიქელაძის ქ. №9ა

შენიშვნა:

სქემატური ჭრილი

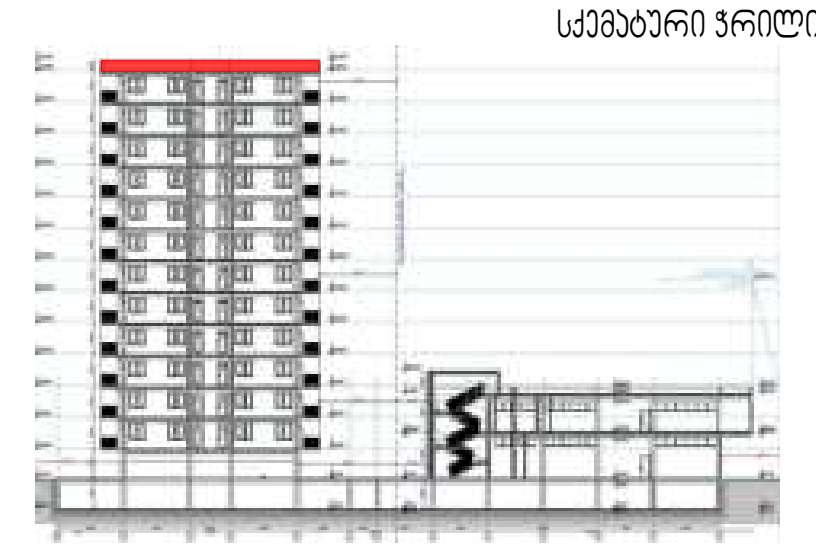

CAD DWG File

დირექტორი:	ლ.ძაგნიძე
ავტორი; არქიტექტორი:	ლ.ძაგნიძე
დაამუშავა	ს.მაყაშვილი
საავტორო უფლება:	შპს " A 3 "

გადახურვისა და ტექნიკური სართულის გეგმა +40.05 ნიშნულზე

20

1:150

A3 ფორმატი

გადახურვის გეგმა+12.15 და +42.70 ნიშნულებზე

წარმოსახვითი მიჯნა

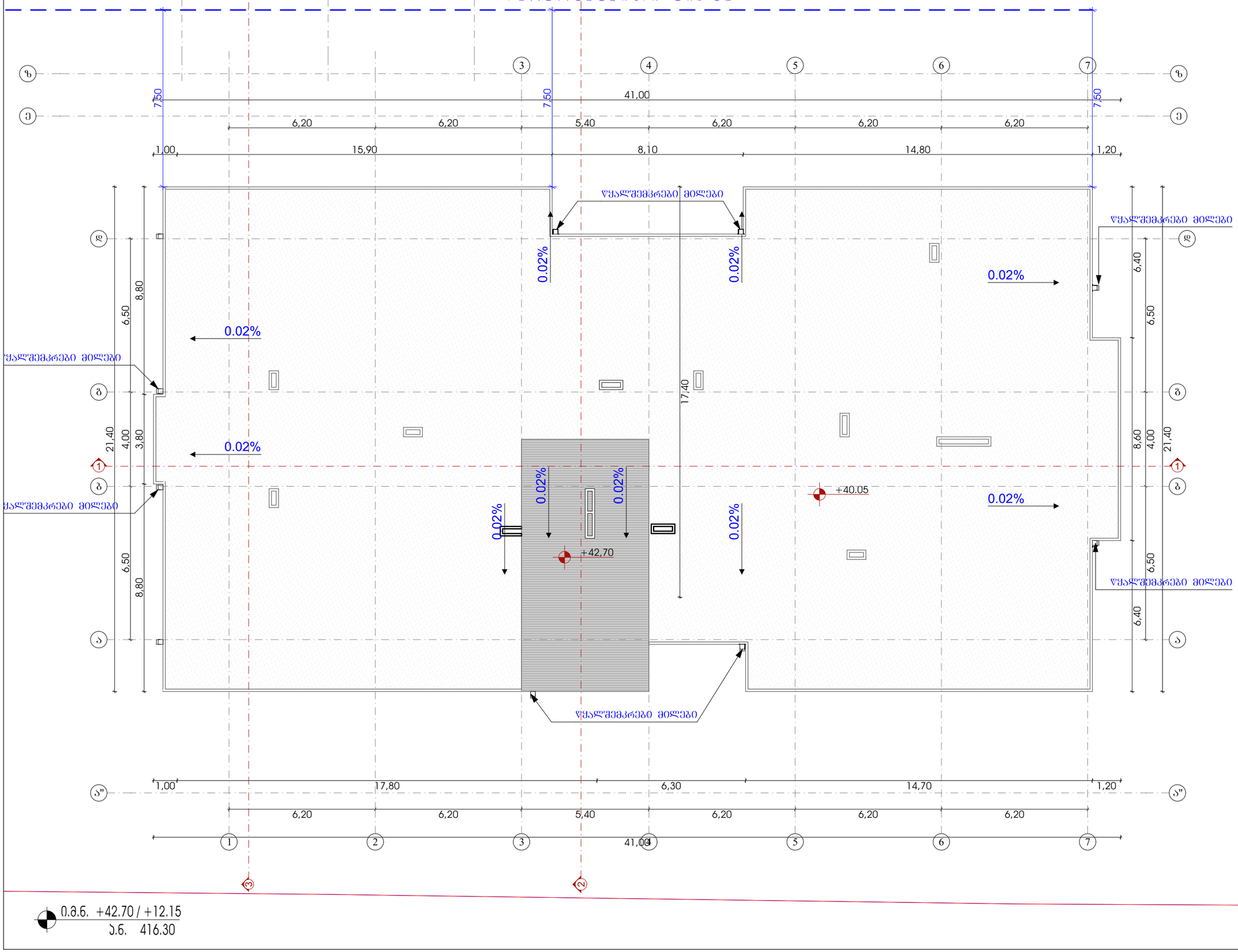

0.მ.ნ. +42.70 / +12.15
ს.ნ. 416.30

შპს "A 3"

ზუგდიდის ქუჩა №78
საქართველო, თბილისი

დამკვეთი: მამუკა შარაშენიძე
შპს "ზოკი და კომპანია"
ს/ნ 204553438

მრავალფუნქციური საცხოვრებელი კომპლექსი
მის.: ქ.თბილისი, ევგენი მიქელაძის ქ. №93

შენიშვნა:

სქემატური ჭრილი

	CAD DWG File
დირექტორი:	ლ.ძაგნიძე
ავტორი; არქიტექტორი:	ლ.ძაგნიძე
დამმუშავა	ს.მაყაშვილი
საავტორო უფლება:	შპს " A 3 "

გადახურვის გეგმა+12.15 და +42.70 ნიშნულებზე

21

1:150 A3 ფორმატი

შენობა-ნაგებობების უსაფრთხოების წესებთან შესაბამისობის ანალიზი

გამოყენებული წესები - „შენობა-ნაგებობის უსაფრთხოების წესები“

ჩამოთვალეთ შენობის დაკავებულებები და აღწერეთ თითოეული გამოყენება
სასაწყობო ჯგუფი - სწ-2 - ავტოსადგომი
სავაჭრო ჯგუფი - სვ - სავაჭრო ფართები
საცხოვრებელი ჯგუფი - სც-2 - საცხოვრებელი ბინები
დამხამრე ჯგუფი - დს - დამხმარე, ტექნიკური სათავსო

კონსტრუქციის ტიპი:	
განსაზღვრეთ კონსტრუქციის ტიპი ახალი შენობისთვის: მაგალითი: II-A, II-B, V-A, V-B	I- A
შერეული კონსტრუქციის შემთხვევაში მიუთითეთ ტიპები, რომელიც გამოყენებული იქნება, განსაზღვრეთ ტიპები და მათი მდებარეობა:	

სიმაღლის შეზღუდვები ცხრილი 503 -ის მიხედვით		
დაკავებულობები	დასაშვები სართულიანობა	შემოთავაზებული სართულიანობა
სასაწყობო ჯგუფი - სწ-2	შეუზღუდავი	1 მიწის ქვემოთ -3,10 ნიშნულზე 1 მიწის ზემოთ - 0,00 ნიშნულზე
დამხამრე ჯგუფი - დს	შეუზღუდავი	1 მიწის ქვემოთ -3,10 ნიშნულზე
სავაჭრო ჯგუფი - სვ	შეუზღუდავი	2 მიწის ზემოთ - 0.00 და +4,50 ნიშნულები
საცხოვრებელი ჯგუფი - სც-2	შეუზღუდავი	12 - +2,80/+36,95
	დასაშვები სიმაღლე	შემოთავაზებული სიმაღლე
საერთო სიმაღლე =	შეუზღუდავი	+12.15 / +42.70
მიწის ზემოთ სართულის რაოდენობა =	შეუზღუდავი	2 / 12

ფართობის შეზღუდვები ცხრილი 503 -ის მიხედვით		
დაკავებულობები	დასაშვები ფართობი	შემოთავაზებული ფართობი
სასაწყობო ჯგუფი - სწ-2 (ბლოკი A და ბლოკი B)	შეუზღუდავი	1361.2
სასაწყობო ჯგუფი - სწ-2 ბლოკი A	შეუზღუდავი	521.1
დამხამრე ჯგუფი - დს	შეუზღუდავი	28.1
სავაჭრო ჯგუფი - სვ (ბლოკიB)	შეუზღუდავი	0.00 ნიშნული - 340.1 +5,95 ნიშნული - 458.9
საცხოვრებელი ჯგუფი - სც-2 (ბლოკი A)	შეუზღუდავი	+2.85; +5,95; +8.10; +11.40 ; +14.70; +18.00; +21.30; +24.60; +27.65; +30.75; +33.75; +36.95 ნიშნულებზე - **668.8 (სულ – 8025.6)**
იატაკის საერთო ფართობი =	**10889.8**	
იატაკების რაოდენობა =	ბლოკი A - 14	ბლოკი B - 3
შენობის საერთო ფართობი ბლოკების მიხედვით=	ბლოკი A - 8546.6	ბლოკი B – 799.0
შენობის საერთო ფართობი =	1361.2+8546.6+799.0=13177.4	

გარე კედლის ცეცხლმედეგობისადმი მოთხოვნები *ცხრილების 602-ის მიხედვით*					
გარე კედლის მონაკვეთი	დაკავებულობა	ხანძარსაწინააღმდეგო მანძილი - X (მეტრი)	კონსტრუქციის ტიპი	ცეცხლმედეგობის ხარისხის მოთხოვნები	
				მოთხოვნილი[1]	გათვალისწინებული
A	სწ-2/სვ /სქ/სც-2	**X ≥ 9** 9.0 მ ან მეტი	I (A)	**0- სთ**	**>4 სთ**
B	სწ-2/სვ /სქ/სც-2	**3 ≤ X < 9** 3 მ და მეტი და 9.0 მ-ზე ნაკლები		**1- სთ**	**>4 სთ**
C	სწ-2/სვ /სქ/სც-2	**1.5 ≤ X < 3** 1.5 მ და მეტი და 3.0 მ-ზე ნაკლები		**2- სთ**	**>4 სთ**
D	სწ-2/სვ /სქ/სც-2	**X< 1.5** 0.0 მ და მეტი და 1.5 მ-ზე ნაკლები		**2- სთ**	**>4 სთ**

გარე კედლის ღიობისადმი მოთხოვნები 705.8-ის მიხედვით								
მონაკვეთები	ნიშნული	ფართობების (კვ.მ)			ხანძარსაწინააღმდეგო მანძილი	დაცვის ხარისხი	დასაშვები ფართობი (%)	გათვალისწინებული
		ფასადის	ღიობის					
			დაცული	დაუცველი				
A[2]	-3,10 - +36.95	-	-	-	9,0 მ ან მეტი	დაუცველი	შეუზღუდავი	-
B1	0.00	83.4		8.4	4.5 მ და მეტი და 6.0 მ-ზე ნაკლები	დაუცველი	25%	10.1%
B2	+4.50	81.5		8.4	4.5 მ და მეტი და 6.0 მ-ზე ნაკლები	დაუცველი	25%	10.3%
B3	0.00	36.7		1.3	6.0 მ და მეტი და 7.5 მ-ზე ნაკლები	დაუცველი	45%	3.5%
B4	+4.50	35.9		1.3	6.0 მ და მეტი და 7.5 მ-ზე ნაკლები	დაუცველი	45%	3.6%

1 ცეცხლმედეგობა გარე კედლებში დადგენილებით მოთხოვნილზე მეტია და ყველგან გათვალისწინებულია 4სთ.
[2] A- აღნიშნულ მონაკვეთში ღიობების დასაშვები ფართობი შეუზღუდავია ხანძარსაწინააღმდეგო მანძილიდან გამომდინარე, შესაბამისად არაა ნაწარმოები მათი პროცენტულობის ანგარიში.

შპს "A 3"
ზუგდიდის ქუჩა №78
საქართველო, თბილისი

დამკვეთი: მამუკა შარაშენიძე
შპს "გოკი და კომპანია"
ს/ნ 204553438

მრავალფუნქციური საცხოვრებელი კომპლექსი
მის.: ქ.თბილისი, ევგენი მიქელაძის ქ. №9ა

შენიშვნა:

CAD DWG File

დირექტორი:	ლ.ძაგნიძე
ავტორი; არქიტექტორი:	ლ.ძაგნიძე
დაამუშავა	ს.მაყაშვილი
საავტორო უფლება:	შპს " A 3 "

შენობა-ნაგებობების უსაფრთხოების წესებთან შესაბამისობის ანალიზი

22

1:1,17 A3 ფორმატი

ბეტონისგან დამზადებული ელემენტების ნომენკლატურა და ტექნიკური მახასიათებლები

ელემენტის მარკა	ელემენტის ზომები (სიგრძე × სიგანე × სიმაღლე, მმ)	მოცულობა, მ³	მასა, კგ	ბეტონის კლასი	ბეტონის მარკა	ბეტონის წყალმედეგობის მარკა	ბეტონის ყინვაგამძლეობის მარკა	ფოლადის კლასი	ფოლადის მარკა	ფოლადის ჯამური ფარდობითი ხვედრითი წონა, %	ელემენტის ნომინალური მასა, კგ	ელემენტის ნომინალური მოცულობა, მ³	შენიშვნა
ბეტონის ბლოკი	390 × 190 × 188	0,014	34,5	B7,5	М100	W2	F50	—	—	—	34,5	0,014	ტიპი I
ბეტონის ბლოკი	390 × 190 × 188	0,014	34,5	B7,5	М100	W2	F50	—	—	—	34,5	0,014	ტიპი II
ბეტონის ბლოკი	390 × 190 × 188	0,014	34,5	B7,5	М100	W2	F50	—	—	—	34,5	0,014	ტიპი III
ბეტონის ბლოკი	390 × 190 × 188	0,014	34,5	B7,5	М100	W2	F50	—	—	—	34,5	0,014	ტიპი IV
ბეტონის ბლოკი	390 × 190 × 188	0,014	34,5	B7,5	М100	W2	F50	—	—	—	34,5	0,014	ტიპი V
ბეტონის ბლოკი	390 × 190 × 188	0,014	34,5	B7,5	М100	W2	F50	—	—	—	34,5	0,014	ტიპი VI
ბეტონის ბლოკი	390 × 190 × 188	0,014	34,5	B7,5	М100	W2	F50	—	—	—	34,5	0,014	ტიპი VII
ბეტონის ბლოკი	390 × 190 × 188	0,014	34,5	B7,5	М100	W2	F50	—	—	—	34,5	0,014	ტიპი VIII
ბეტონის ბლოკი	390 × 190 × 188	0,014	34,5	B7,5	М100	W2	F50	—	—	—	34,5	0,014	ტიპი IX
ბეტონის ბლოკი	390 × 190 × 188	0,014	34,5	B7,5	М100	W2	F50	—	—	—	34,5	0,014	ტიპი X

ცხრილი 1 – ბეტონის ბლოკების ზომები

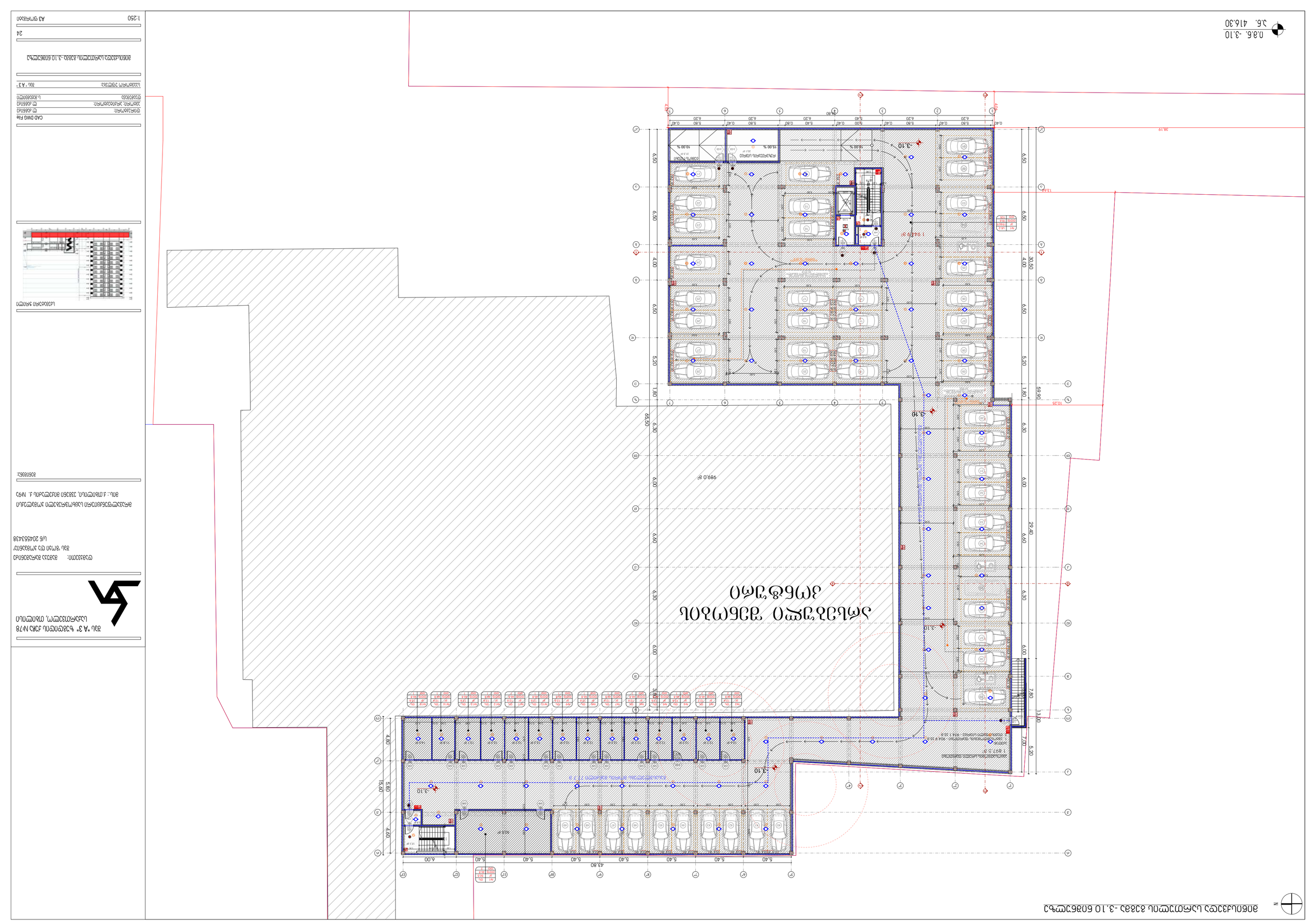
ՀԱՐԿԱՅԻՆ ՏԵՂԱՓՈԽՈՒԹՅՈՒՆ
989.0 մ²
1 942.9 մ²
1 897.5 մ²
-3.10
-3.10
-3.10

0.8.6. 0.00
5.6. 416.30

277,0 g²
38,19
13,64
2,69
10,56
11,02
161,3 g²
56,25
57,79
9,50
9,50
9,50
134,4 g²
18,30
3,35
112,8 g²
6,25
6,51
365,3 g²
15,70
4,80
5,80
4,60
44,20
5,40
6,20
36,00
38,00
10,00 %
15,00 %
40,00
252,2 g²
340,2 g²
53,2 g²
425,1 g²
425,6 g²
641,7 g²
210,8 g²
210,8 g²
ПЛАН ОРГАНИЗАЦИИ ДВИЖЕНИЯ

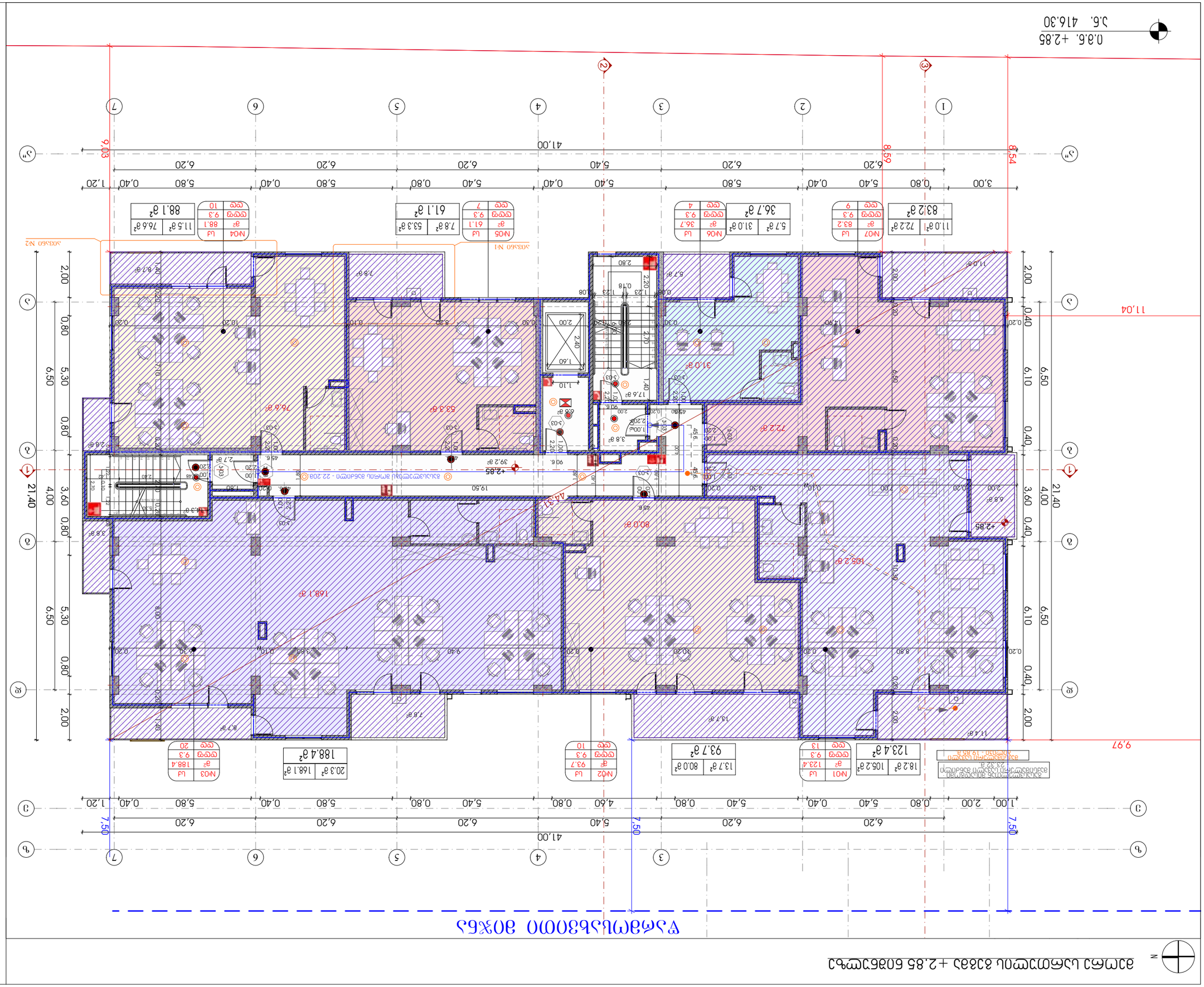
0.0.6. +2.85
3.6. 416.30
11.04
9.97
41,00
9,03
8,59
8,54
7,50
21,40
4,00
3,60
0,80
6,50
5,30
2,00
0,40
6,10
1,00
2,00
0,80
5,40
6,20
5,80
0,40
1,20
3,00
11.0 g²
72.2 g²
83.2 g²
№07
№06
№05
№04
№03
№02
№01
36.7 g²
61.1 g²
88.1 g²
188.4 g²
123.4 g²
93.7 g²
80.0 g²
168.1 g²
105.2 g²
53.3 g²
76.6 g²
39.2 g²
+2.85
+2.85 - 22.208 מפלס אפס הפרויקט מתאים למפלס הרחוב הקובעני
ת.ב. 78 קרני שומרון 4078000
טל. 03-6333333, פקס. 03-6333334
info@kfirarch.co.il
"אדריכלות קרני בע"מ"
רח' הברזל 22, בניין ב', קומה 3
ת.ז./ע.מ. 514455438
מהנדס קונסטרוקציה: אלי אלמגור ושות' מהנדסים בע"מ
רח' הברזל 22, בניין ב', קומה 3, תל אביב-יפו 6971028
טל.: 03-6333333
מתכנן אינסטלציה: יעקב כהן ושות' מהנדסים בע"מ
רח' הברזל 22, בניין ב', קומה 3, תל אביב-יפו 6971028
טל.: 03-6333333
מתכנן חשמל: יעקב כהן ושות' מהנדסים בע"מ
רח' הברזל 22, בניין ב', קומה 3, תל אביב-יפו 6971028
טל.: 03-6333333
יועץ בטיחות: אבי בטיחות בע"מ
רח' הברזל 22, בניין ב', קומה 3, תל אביב-יפו 6971028
טל.: 03-6333333
יועץ נגישות: נגישות בע"מ
רח' הברזל 22, בניין ב', קומה 3, תל אביב-יפו 6971028
טל.: 03-6333333
יועץ איכות הסביבה: איכות הסביבה בע"מ
רח' הברזל 22, בניין ב', קומה 3, תל אביב-יפו 6971028
טל.: 03-6333333
יועץ תנועה: תנועה בע"מ
רח' הברזל 22, בניין ב', קומה 3, תל אביב-יפו 6971028
טל.: 03-6333333
יועץ כבאות: כבאות בע"מ
רח' הברזל 22, בניין ב', קומה 3, תל אביב-יפו 6971028
טל.: 03-6333333
יועץ אקוסטיקה: אקוסטיקה בע"מ
רח' הברזל 22, בניין ב', קומה 3, תל אביב-יפו 6971028
טל.: 03-6333333
יועץ פיזיקה: פיזיקה בע"מ
רח' הברזל 22, בניין ב', קומה 3, תל אביב-יפו 6971028
טל.: 03-6333333
יועץ סביבה: סביבה בע"מ
רח' הברזל 22, בניין ב', קומה 3, תל אביב-יפו 6971028
טל.: 03-6333333
יועץ תברואה: תברוא

0.3.6. +5.95 / +9.05
3.6. 416.30

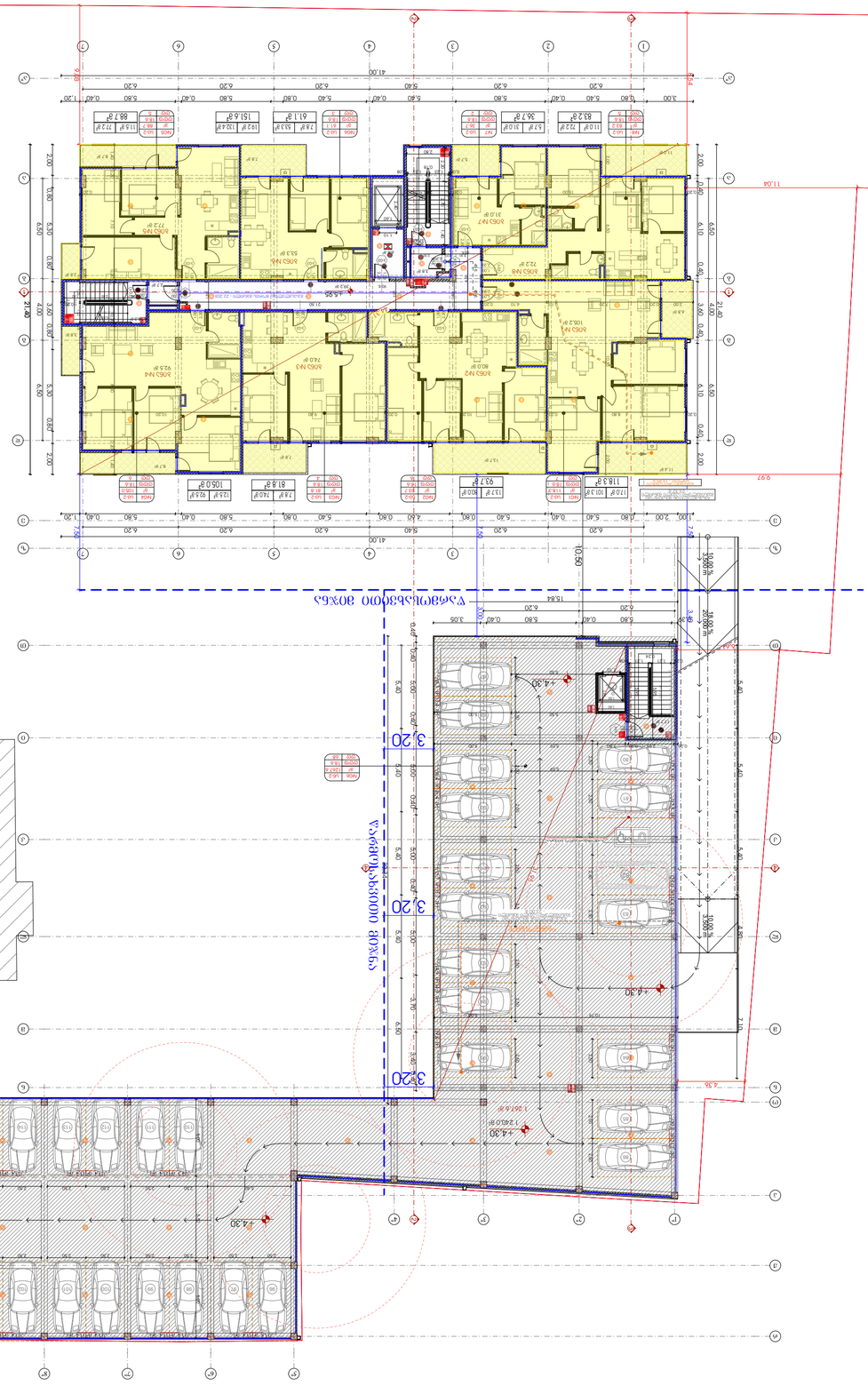
N
מפלס כניסה קובעת +4.50 מפלס מדרכה קיימת +5.95 מפלס מדרכה מתוכננת
מפלס כניסה קובעת +5.95 מפלס מדרכה מתוכננת
מפלס כניסה קובעת +4.50 מפלס מדרכה קיימת
מפלס כניסה קובעת +4.50 מפלס מדרכה קיימת
מפלס כניסה קובעת +5.95 מפלס מדרכה מתוכננ

0.8.6. +9.05
5.6. 416.30

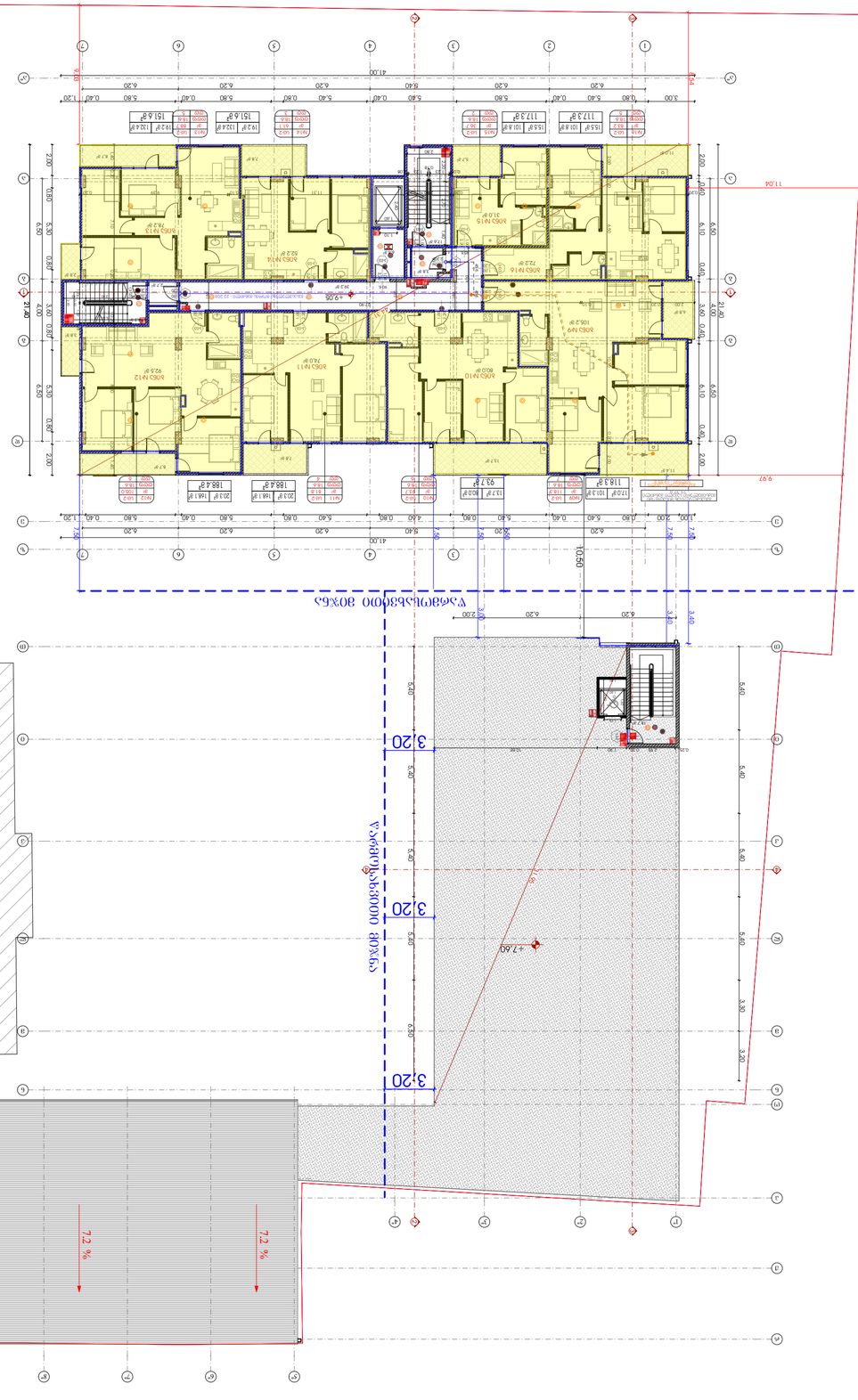

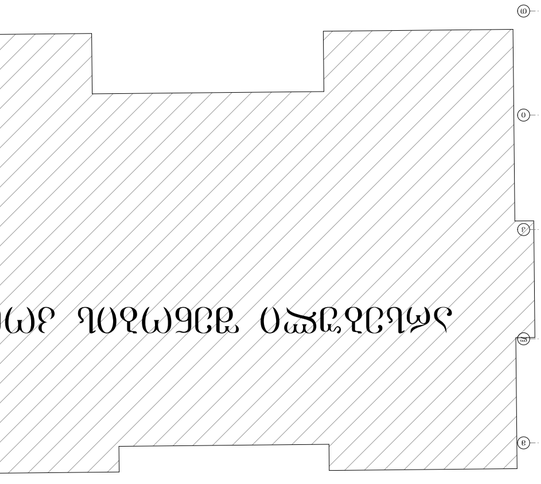

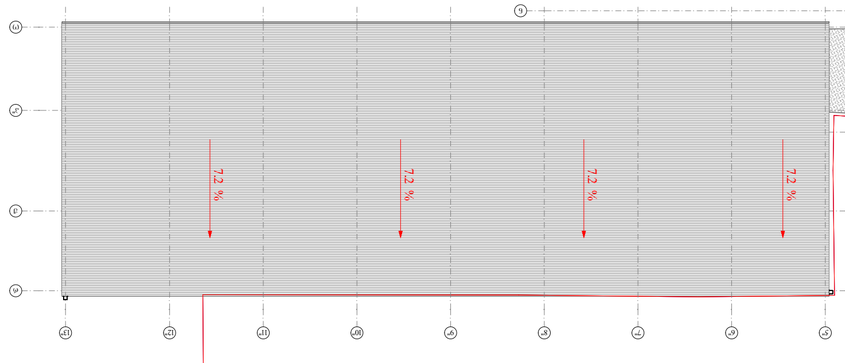

מפת הסדרי תנועה וסימון בשטח בקנה מידה 1:250
מפת הסדרי תנועה וסימון בשטח בקנה מידה 1:250

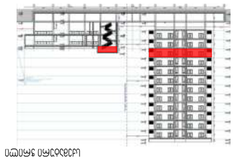

תכנית מצב קיים

מספר גרסה:	78
שם הקובץ:	מצב קיים.dwg
קנה המידה:	1:250
גודל הדף:	A3

CAD DWG File

מספר תיק:	2045543.38
שם הפרויקט:	מגרש 78 בשכונת ג'דיידה, נצרת
כתובת הפרויקט:	נצרת

מהנדס השלד והיועץ לאישור תכנית הסדרי התנועה:
מ.ר. 54321 ,מהנדס אזרחי

אדריכלים ומתכנני ערים בע"מ
רח' הנשיא 2 נצרת 9.05 6085 04-6085 +8.25 פקס 04-6085 +

28

1:250 A3 גודל הנייר

მეხუთე სართულის გეგმა +12.15 ნიშნულზე

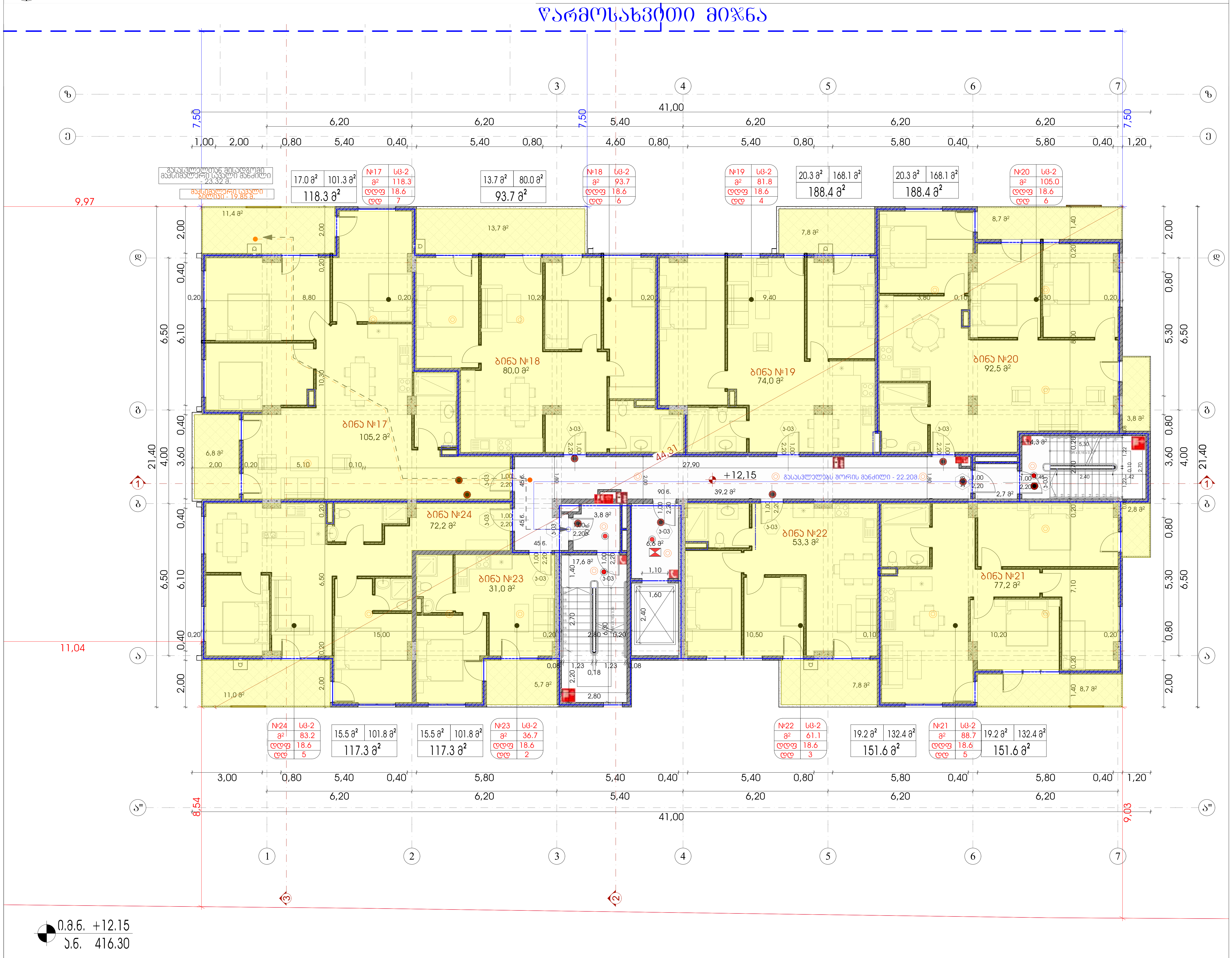

შპს "A 3"
ზუგდიდის ქუჩა №78
საქართველო, თბილისი

დამკვეთი: მამუკა შარაშენიძე
შპს "გოჯი და კომპანია"
ს/ნ 204553438

მრავალფუნქციური საცხოვრებელი კომპლექსი
მის.: ქ.თბილისი, ევგენი მიქელაძის ქ. №9ა

შენიშვნა:

სქემატური ჭრილი

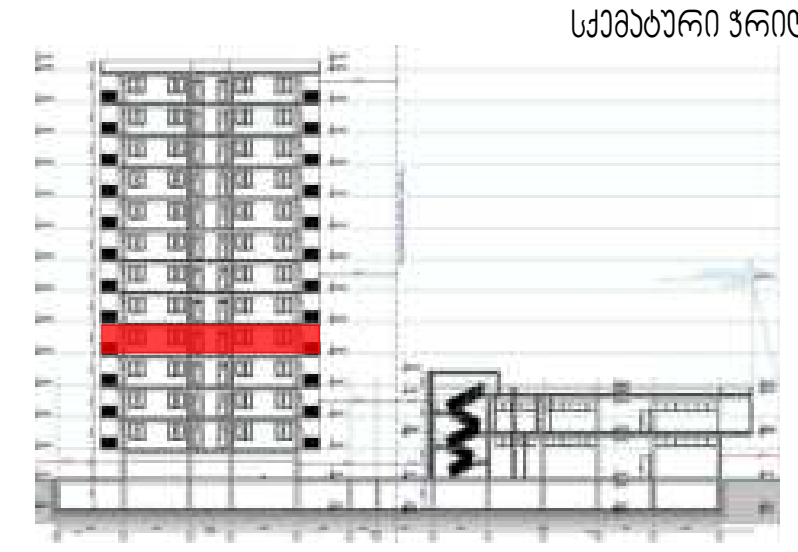

CAD DWG File

დირექტორი:	ლ.ძაგნიძე
ავტორი; არქიტექტორი:	ლ.ძაგნიძე
დამუშავა	ს.მაყაშვილი
საავტორო უფლება:	შპს " A 3 "

მეხუთე სართულის გეგმა +12.15 ნიშნულზე

29

1:150 A3 ფორმატი

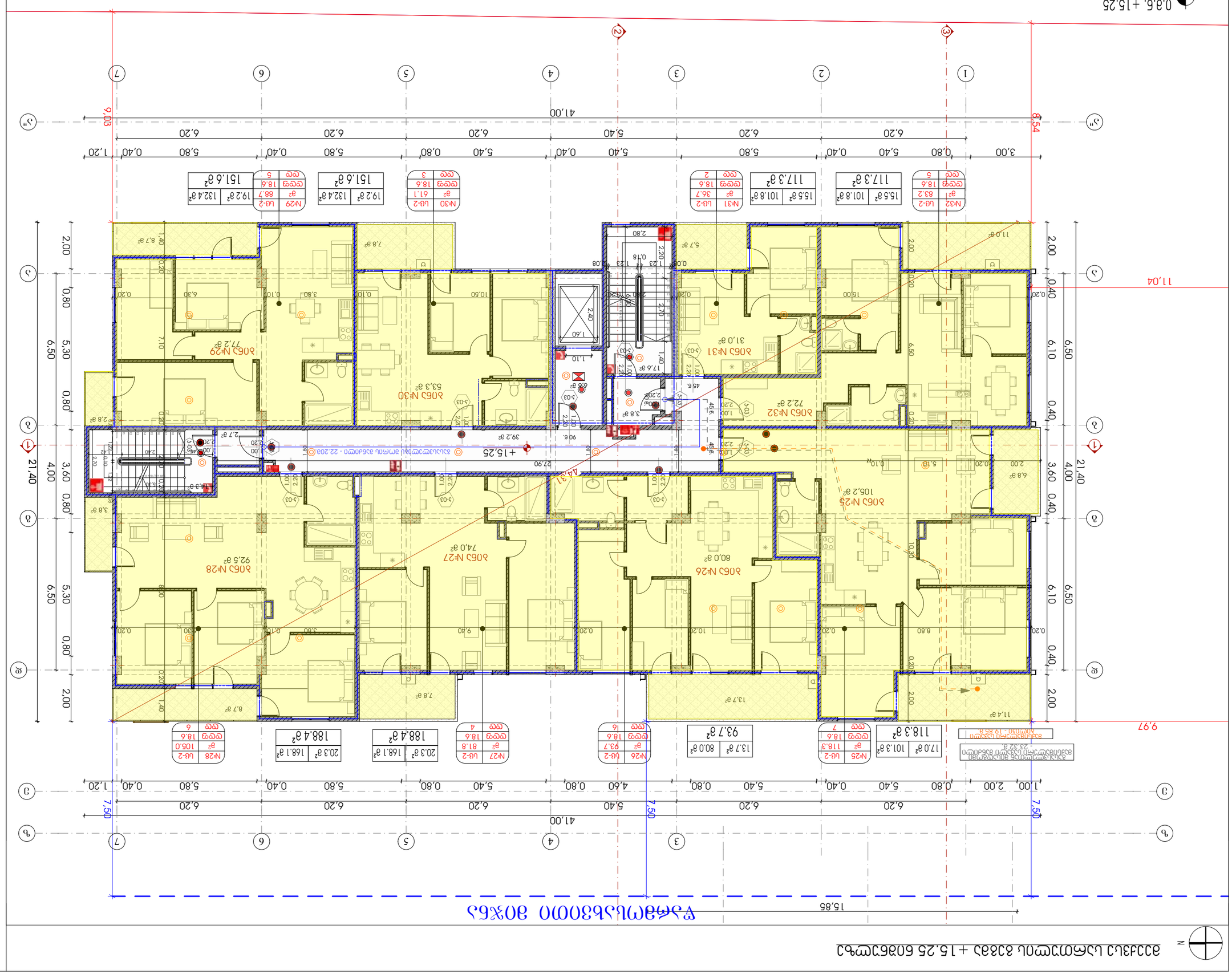

Объект:	Многоквартирный жилой дом №78 с гаражом по ул. Ленина, г. Ставрополь
Стадия:	"А" 3 этап
Чертеж:	Планировка 1 этажа
Масштаб:	1:150
Формат:	А3 горизонтальный
Примечание:	
Изм.	30
Подпись и дата:	
Инв. № подл.:	
Взам. инв. №	
Подпись и дата:	
Инв. № дубл.:	
Взам. инв. №

მეშვიდე სართულის გეგმას +18.35 ნიშნულზე

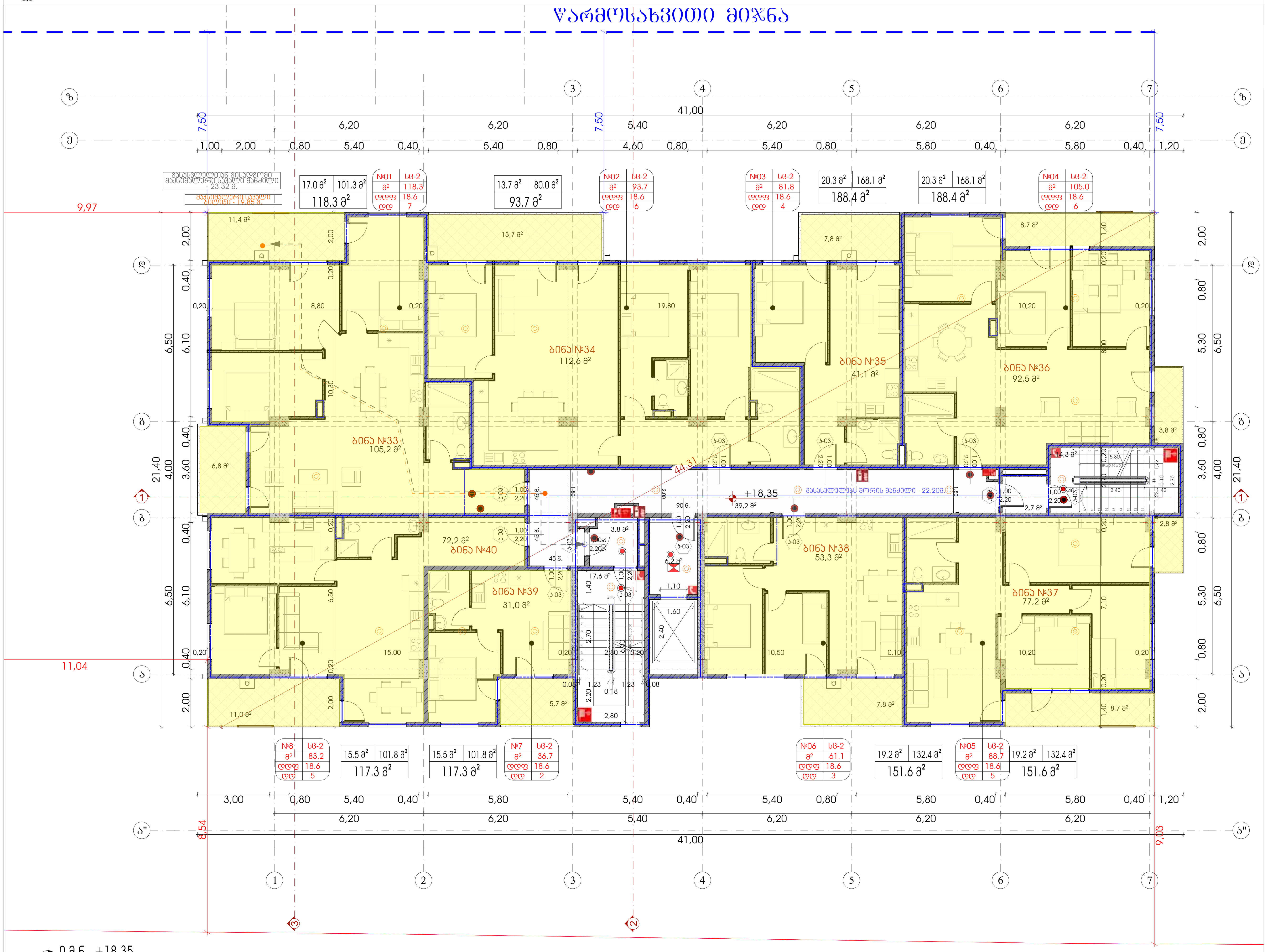

ნ.მ.ნ. +18.35
ა.ნ. 416.30

შპს "A 3"
ზუგდიდის ქუჩა №78
საქართველო, თბილისი

დამკვეთი: მამუკა შარაშენიძე
შპს "გოკი და კომპანია"
ს/ნ 204553438

მრავალფუნქციური საცხოვრებელი კომპლექსი
მის.: ქ.თბილისი, ევგენი მიქელაძის ქ. №9ა

შენიშვნა:

სქემატური ჭრილი

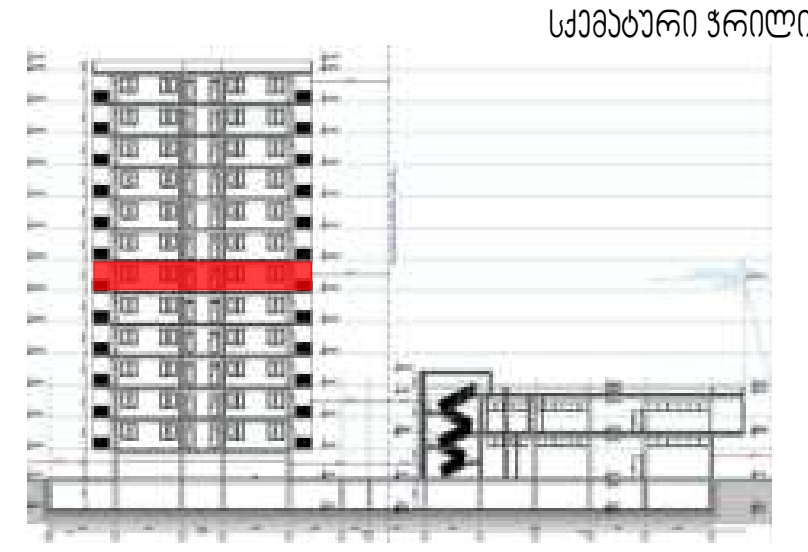

CAD DWG File

დირექტორი:	ლ.ძაგნიძე
ავტორი; არქიტექტორი:	ლ.ძაგნიძე
დაამუშავა	ს.მაყაშვილი
საავტორო უფლება:	შპს " A 3 "

მეშვიდე სართულის გეგმას +18.35 ნიშნულზე

31

1:150 A3 ფორმატი

Ситуационен план М 1:500

Разположение на сградата спрямо съседните имоти и улици

Ситуационен план М 1:500

Разположение на сградата спрямо съседните имоти и улици

Проектант:	инж. Димитър Стоянов
	Удостоверение за проектантска правоспособност
	№ 204553438
	в/в „Стандарт Ко Инженеринг" ЕАД
Обект:	Жилищна сграда
	Ул. „Васил Левски" №78
	гр. Пловдив, общ. Пловдив
Фаза:	Работен проект
Мащаб:	1:150
Формат:	А3

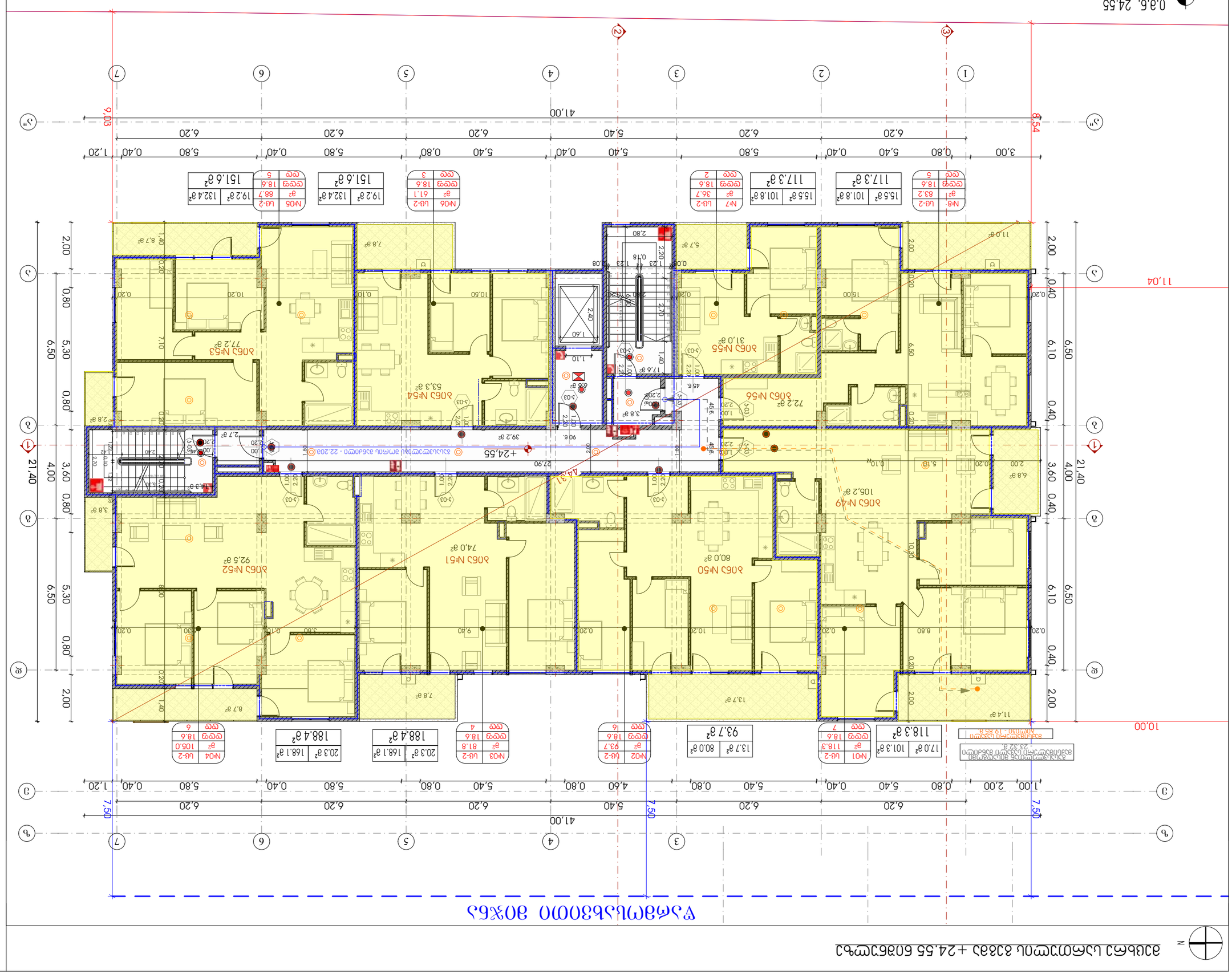
0.3.6. 24.55
5.6. 416.30
11.04
10.00
41.00
9.03
8.54
1.20
0.40
5.80
0.80
5.40
6.20
3.00
6.20
6.20
6.20
5.40
5.40
6.20
6.20
5.80
5.80
6.20
6.20
0.40
0.80
5.40
0.40
5.80
0.40
5.80
1.20
7.50
7.50
7.50
4.60
0.80
5.40
6.20
6.20
5.40
0.80
5.40
6.20
6.20
1.00
2.00
0.80
5.40
0.40
6.20
6.20
3.00
21.40
4.00
3.60
0.80
6.50
5.30
0.80
2.00
21.40
4.00
3.60
0.80
6.50
6.10
0.40
2.00
6.50
6.10
0.40
2.00
0.20
0.20
0.20

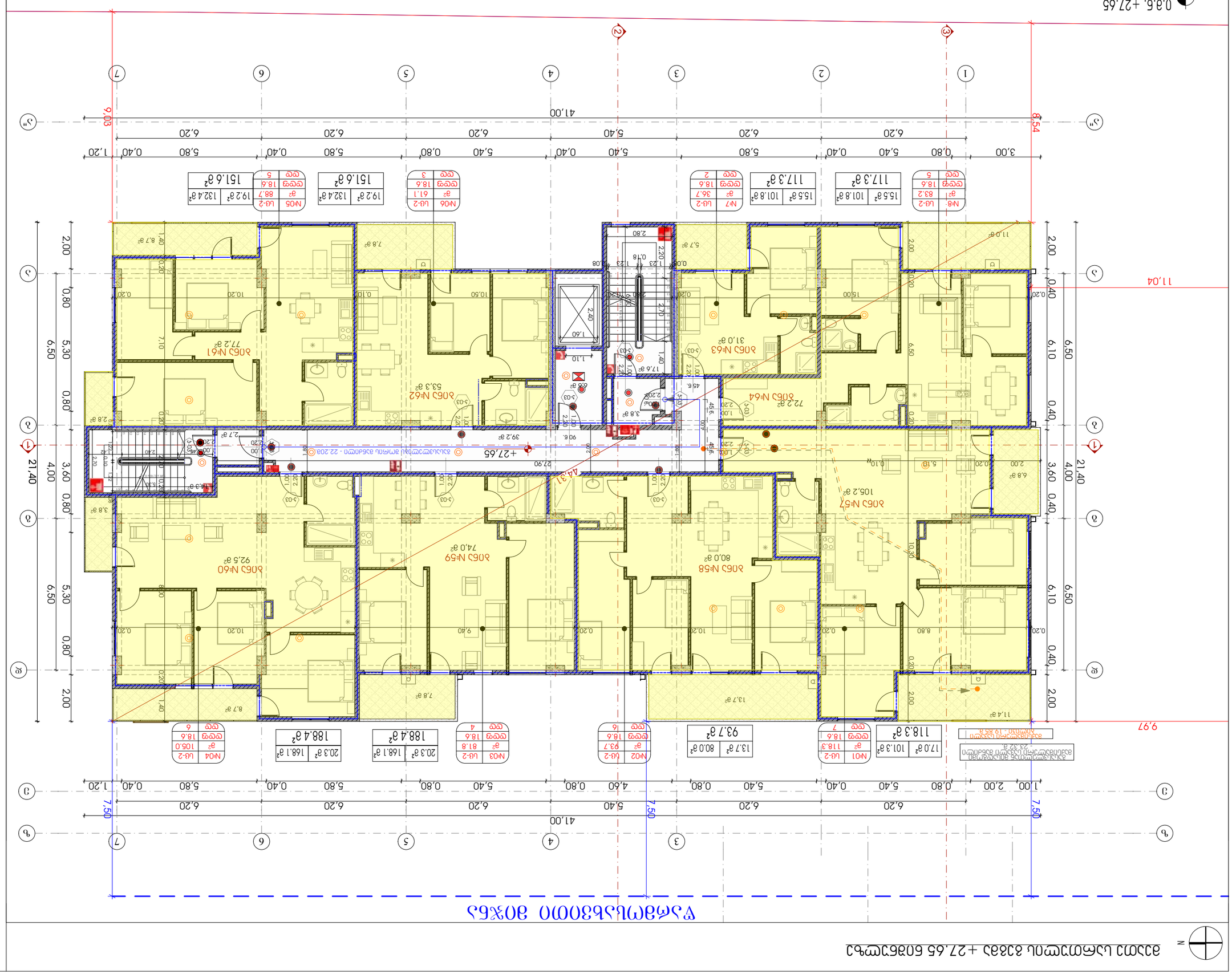

ЭТАЖНЫЙ ПЛАН 80%

Секция 1

Квартиры: 61, 62, 63, 64, 57, 58, 59, 60

Площадь этажа: 1 023.28 м²

Площадь квартир: 719.85 м²

Площадь МОП: 303.43 м²

Площадь балконов: 23.32 м²

Площадь террас: 19.85 м²

Площадь лоджий: 0.00 м²

Площадь летних помещений: 0.00 м²

Площадь летних помещений с коэффициентом: 0.00 м²

Площадь квартир с коэффициентом: 719.85 м²

Площадь этажа с коэффициентом: 1 023.28 м²

Площадь МОП с коэффициентом: 303.43 м²

Площадь балконов с коэффициентом: 23.32 м²

Площадь террас с коэффициентом: 19.85 м²

Площадь лоджий с коэффициентом

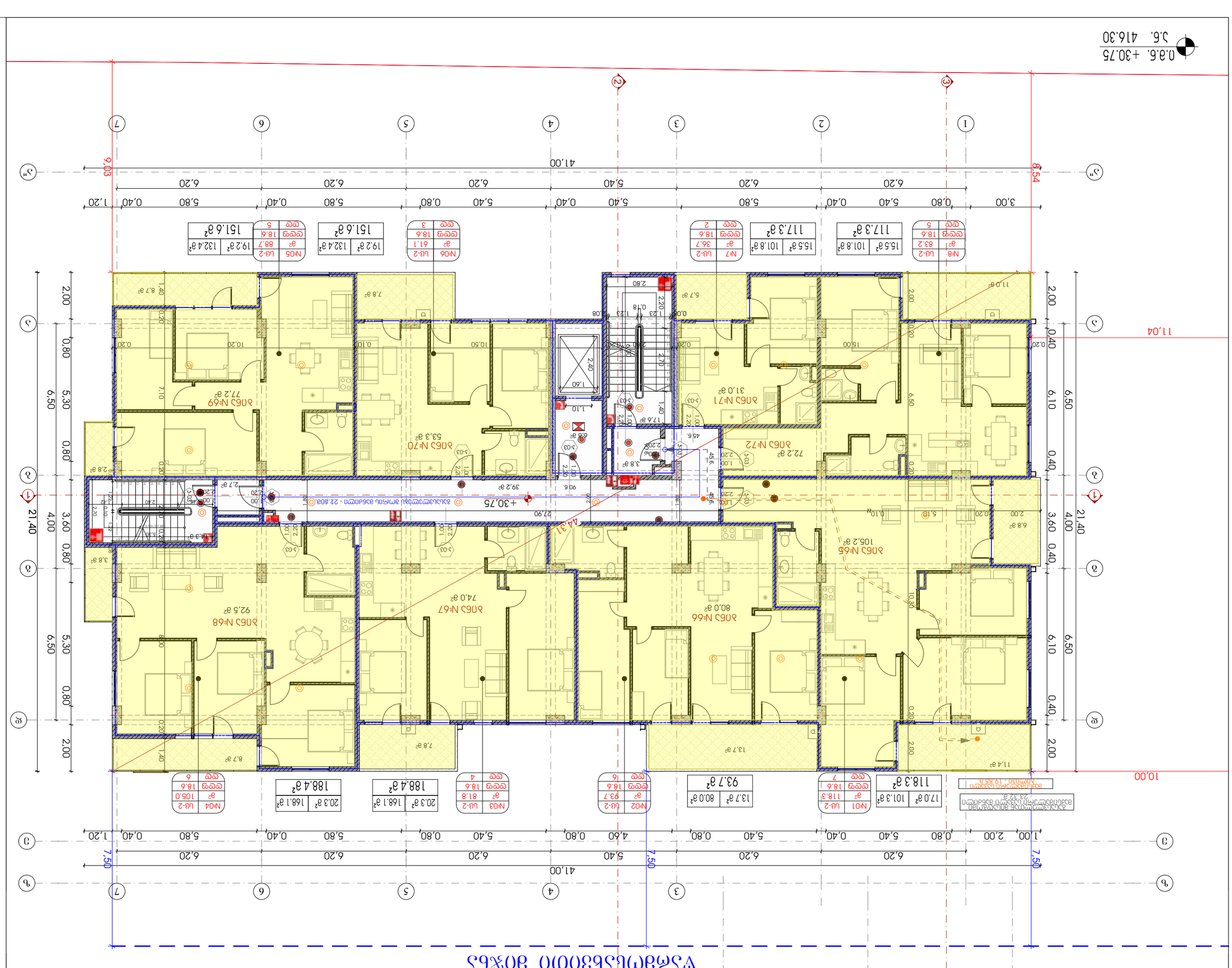

תכנית קומת קרקע +30.75 מפלס 0.0 מ.מ. 30% מפלס הכניסה הקובעת

קנה מידה:	1:150
גודל גיליון:	A3 מדמא"ב
מספר גיליון:	35
שם הקובץ:	קומת קרקע +30.75 מפלס הכניסה הקובעת
קנה מידה:	1:150
מתכנן:	א.ב.ע אדריכלים
מתכנן:	ב.ד.א מהנדסים
CAD DWG File	



מגרש 78 רח' הר נוף מזרח, מושב נתיב הל"ה

מהנדס הקונסטרוקציה:	
"קונסטרוקציה וכו' בע"מ"	
ת.ד 20455438	

מהנדס הקונסטרוקציה: אחראי על ביצוע השלד והמבנה בהתאם לתקנים ולדרישות הרשויות המוסמכות
מהנדס: ג. נתיב הל"ה, טל.: 052-3333333, מייל: N@92.com

זכויות היוצרים שמורות לאדריכלים א.ב.ע אדריכלים בע"מ

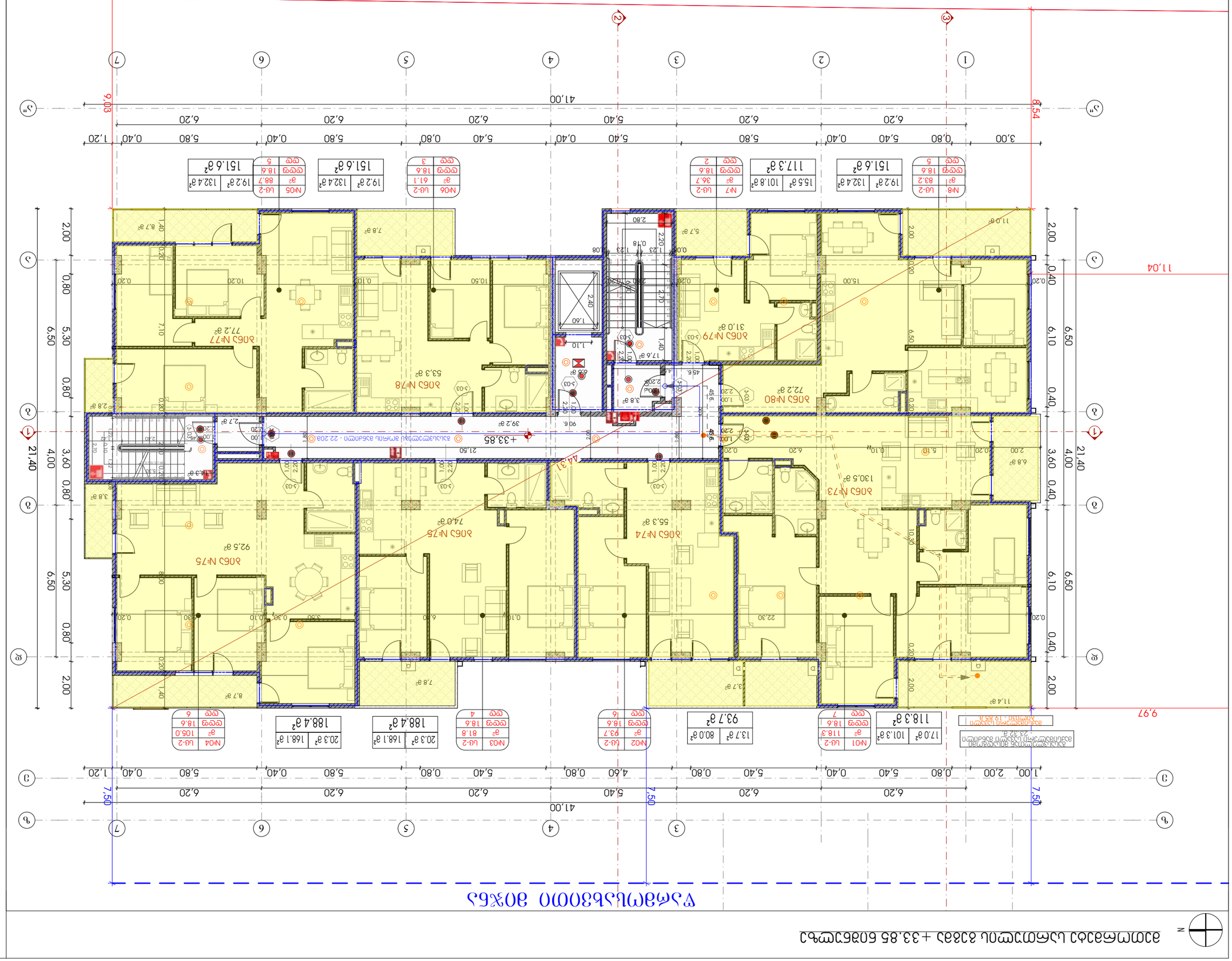
0.8.6. +33.85
5.6. 416.30
11.04
9.97
41.00
9.03
8.54
21.40
7.50
+33.85
№8 Цф-2 83.2 м² 19.6 2 19.2 м² 132.4 м²
№7 Цф-2 36.7 м² 18.6 2 15.5 м² 101.8 м² 117.3 м²
№06 Цф-2 61.1 м² 18.6 3 19.2 м² 132.4 м² 151.6 м²
№05 Цф-2 88.7 м² 18.6 5 19.2 м² 132.4 м² 151.6 м²
№04 Цф-2 105.0 м² 18.6 6 20.3 м² 168.1 м² 188.4 м²
№03 Цф-2 81.8 м² 18.6 4 20.3 м² 168.1 м² 188.4 м²
№02 Цф-2 93.7 м² 18.6 6 13.7 м² 80.0 м² 93.7 м²
№01 Цф-2 118.3 м² 18.6 7 17.0 м² 101.3 м² 118.3 м²
Квартира №80 72.2 м²
Квартира №79 31.0 м²
Квартира №78 53.3 м²
Квартира №77 77.2 м²
Квартира №73 130.5 м²
Квартира №74 55.3 м²
Квартира №75 92.5 м²
Квартира №76 74.0 м²
Помещение общего пользования 23.32 м²
Помещение общего пользования 19.85 м²
Помещение общего пользования 11.4 м²
Помещение общего пользования 11.0 м²
Помещение общего пользования 7.8 м²
Помещение общего пользования 8.7 м²
Помещение общего пользования 7.8 м²
Помещение общего пользования 3.7 м²
Помещение общего пользования 5.7 м²
Помещение общего пользования 2.8 м²
Помещение общего пользования 2.7 м²
Помещение общего пользования 3.8 м²
Помещение общего пользования 6.8 м²
Помещение общего пользования 3.8 м²
Помещение общего пользования 4.3 м²
Помещение общего пользования 39.2 м²
Помещение общего пользования 17.6 м²
Помещение общего пользования 6.8 м²
Помещение общего пользования 45.6 м²
Помещение общего пользования 90.6 м²
Помещение общего пользования 22.30 м²
Помещение общего пользования 10.30 м²
Помещение общего пользования 15.00 м²
Помещение общего пользования 10.50 м²
Помещение общего пользования 7.10 м²
Помещение общего пользования 10.20 м²
Помещение общего пользования 6.20 м²
Помещение общего пользования 5.30 м²
Помещение общего пользования 6.10 м²
Помещение общего пользования 21.50 м²
Помещение общего пользования 2.40 м²
Помещение общего пользования 1.60 м²
Помещение общего пользования 2.70 м²
Помещение общего пользования 2.80 м²
Помещение общего пользования 1.40 м²
Помещение общего пользования 1.10 м²
Помещение общего пользования 1.23 м²
Помещение общего пользования 0.18 м²
Помещение общего пользования 0.08 м²
Помещение общего пользования 2.20 м²
Помещение общего пользования 1.00 м²
Помещение общего пользования 0.90 м²
Помещение общего пользования 0.30 м²
Помещение общего пользования 0.10 м²
Помещение общего пользования 0.20 м²
Помещение общего пользования 0.40 м²
Помещение общего пользования 0.80 м²
Помещение общего пользования 1.20 м²
Помещение общего пользования 1.40 м²
Помещение общего пользования 2.00 м²
Помещение общего пользования 3.60 м²
Помещение общего пользования 4.00 м²
Помещение общего пользования 6.50 м²
Помещение общего пользования 5.10 м²
Помещение общего пользования 6.20 м²
Помещение общего пользования 5.40 м²
Помещение общего пользования 5.80 м²
Помещение общего пользования 4.60 м²
Помещение общего пользования 3.00 м²
Помещение общего пользования 1.00 м²
Помещение общего пользования 2.00 м²
Помещение общего пользования 0.80 м²
Помещение общего пользования 0.40 м²
Помещение общего пользования 0.20 м²
Помещение общего пользования 0.10 м²
Помещение общего пользования 0.30 м²
Помещение общего пользования 0.90 м²
Помещение общего пользования 1.80 м²
Помещение общего пользования 2.00 м²
Помещение общего пользования 2.20 м²
Помещение общего пользования 4.56 м²
Помещение общего пользования 1.00 м²
Помещение общего пользования 2.20

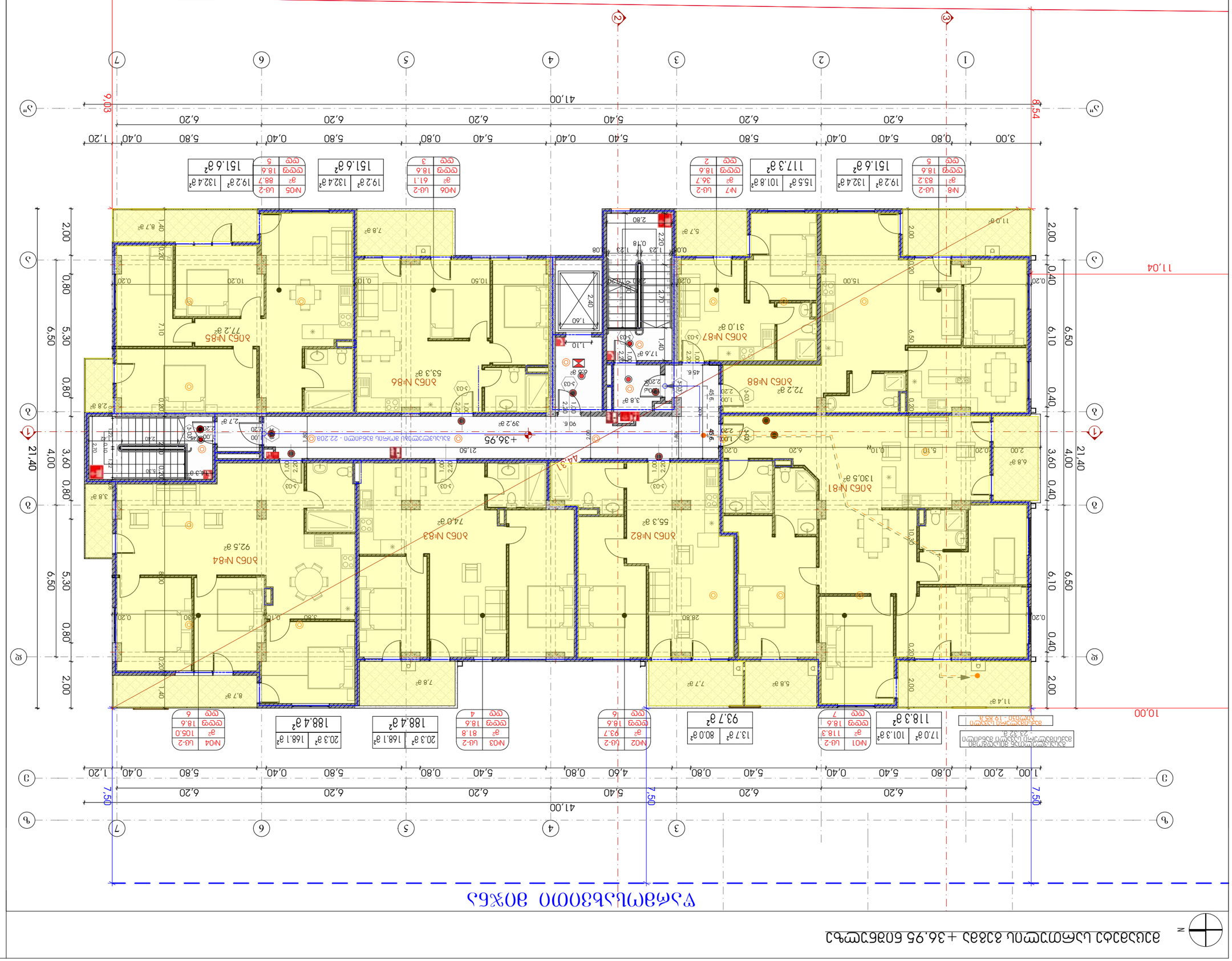

Проектировщик:	ООО «Архитектурное бюро «Стиль»
Адрес объекта:	Республика Дагестан, г. Махачкала, ул. Ирчи Казака, 78
Наименование:	Планировка этажей
Стадия:	Рабочая документация
Масштаб:	1:150
Формат:	А3
Примечание:	
Изм. Кол. Лист № док. Подп. Дата	
Разработал	
Проверил	
Н. контр.	
ГИП	
Согласовано	
Инв. № подл.	Подп. и дата
Взам. инв. №	
Инв. № дубл.	
Подп. и дата	
Инв. № подл.	
Копировал	
Формат А3	

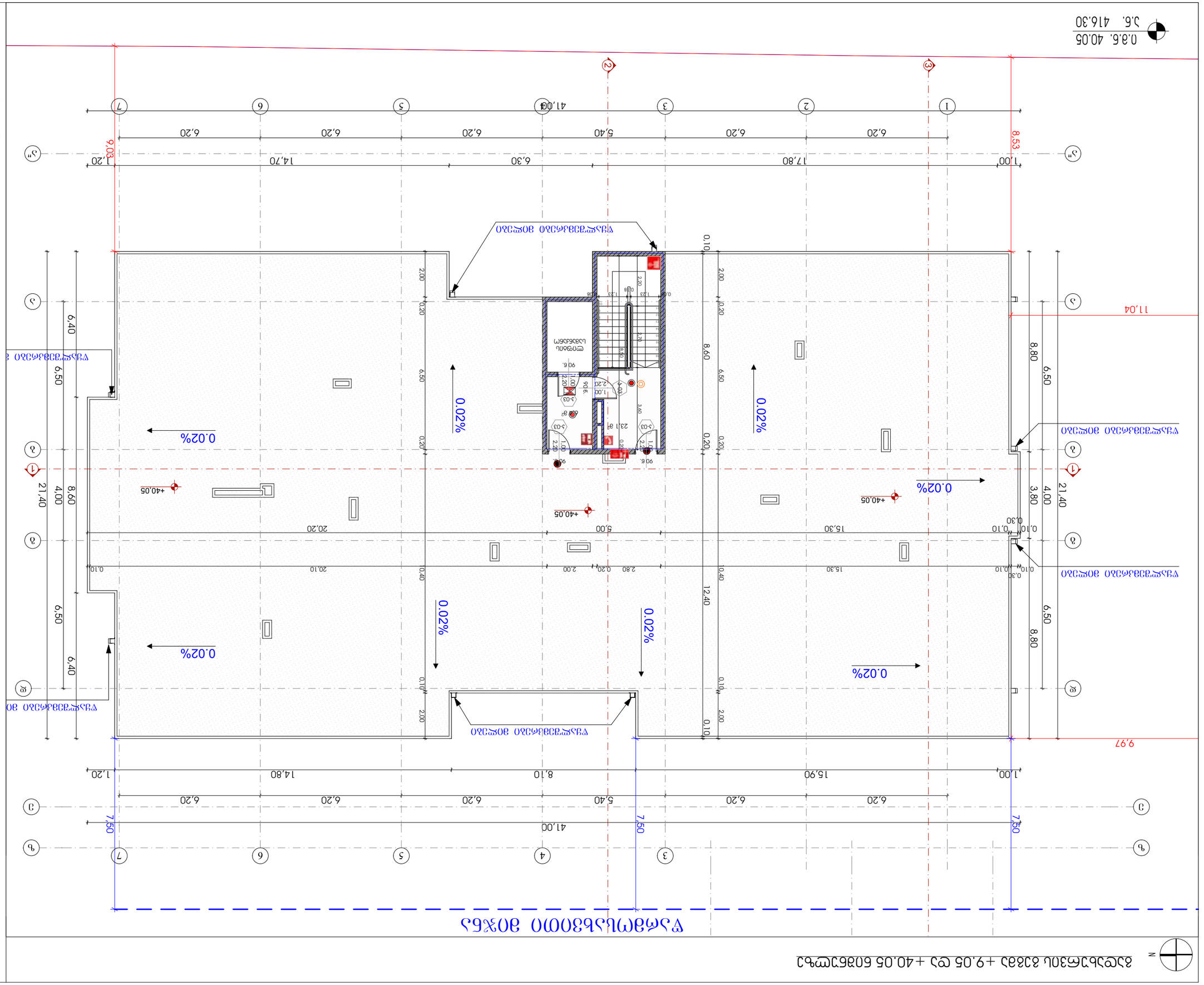
0.3.6. 40.05
3.6. 416.30
N
מפת מדידה מצבית של מגרש בגבעת אבני חן
1:150
A3 מידות בגיליון
38
מבוסס על מדידות שבוצעו ע"י מודד מוסמך
מ.ר. 1234 ,ישראל ישראלי
מרחב מדידה בע"מ
רח' הגפן 78 נתניה
CAD DWG File
מספר גוש/חלקה:
כתובת הנכס:
שטח המגרש: 1,234 מ"ר
מפת מדידה מצבית של מגרש בגבעת אבני חן
גוש 6038 חלקה 40.05 + חלקה 9.05 + חלקה 40.05 + חלקה 3

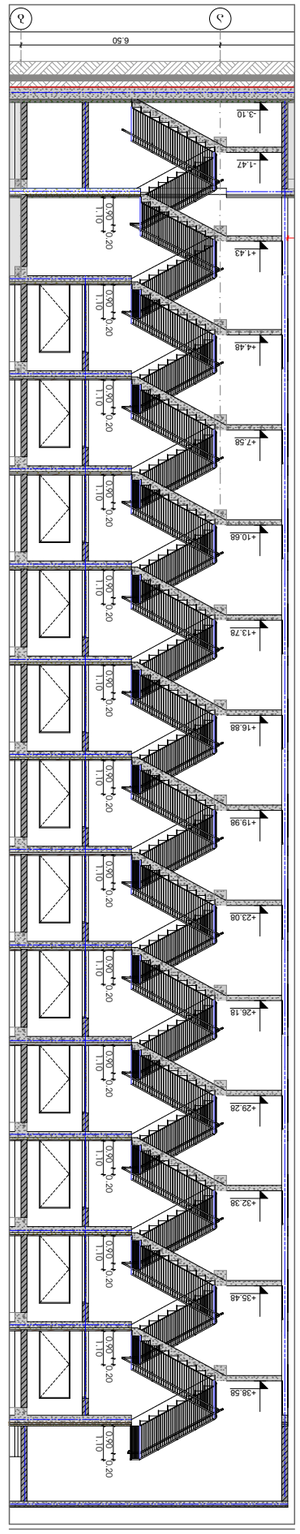

Узловой разрез

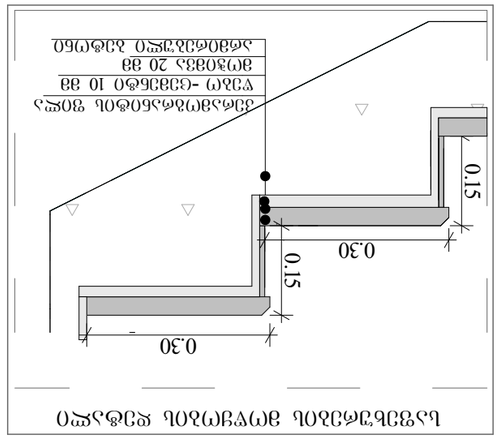

Узловой разрез

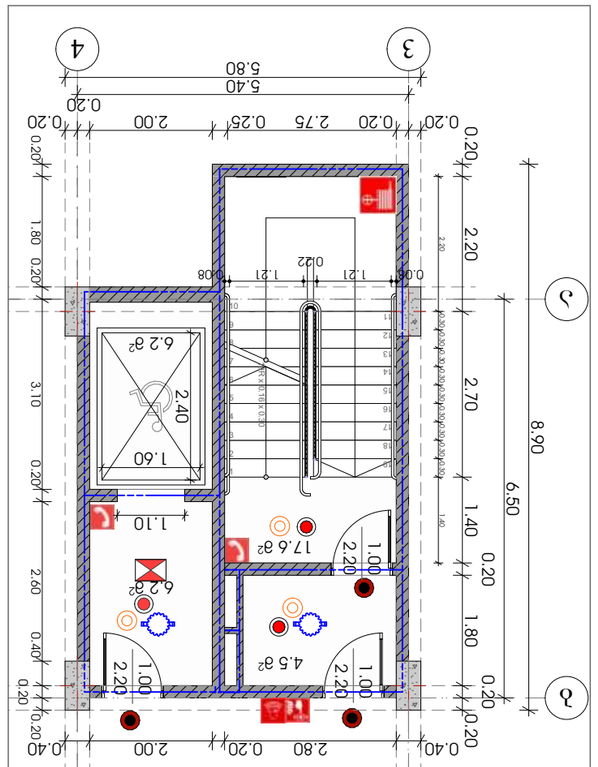

Дом №1-ОЦ 8388 -3.10 6038639см, 0.00 6038639см, +2.85/+36.95 6038639см

1:100

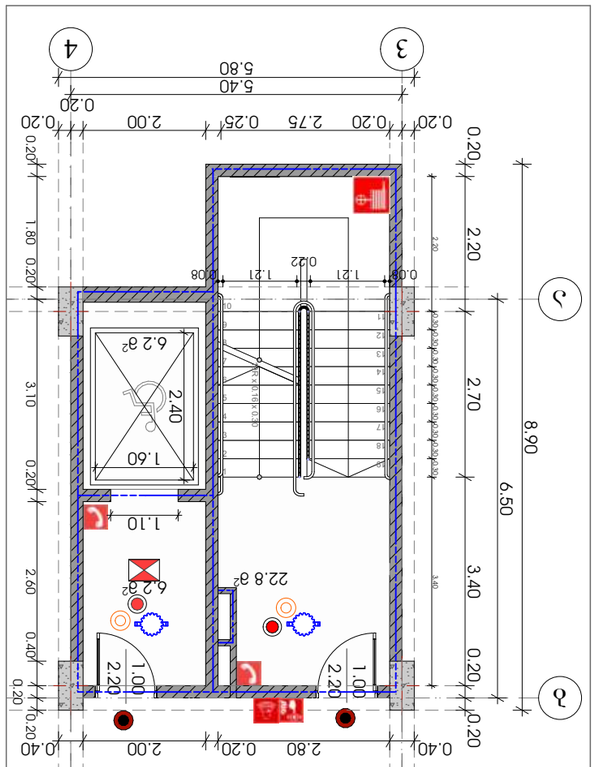

0.00 6038639см

1:100

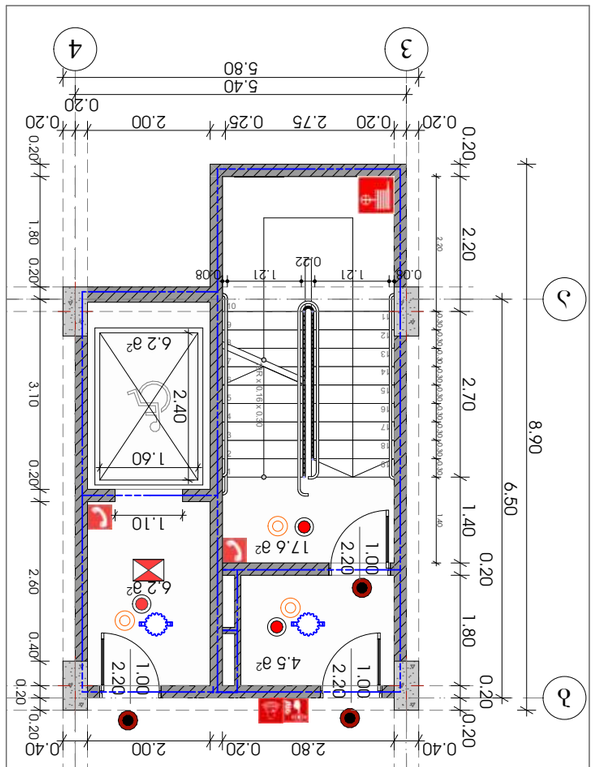

+2.85/+36.95 6038639см

1:100

Дом №1-ОЦ 8388 -3.10 6038639см, 0.00 6038639см, +2.85/+36.95 6038639см

Разрез 1-1

1:200

Масштаб:	А3 "297мм x 420мм"
Проект №78	
Объект:	Дом №1-ОЦ 8388 -3.10 6038639см, 0.00 6038639см, +2.85/+36.95 6038639см
Стадия:	Рабочий проект
Раздел:	АР
Изм. Кол. Лист № док. Подп. Дата	
Разработал	
Проверил	
Н.контр.	
ГИП	
Согласовано:	
Инв.№ подл. | Подп. и дата | Взам.инв.№	
Инв.№ дубл. | Подп. и дата	
Инв.№ подл. | Подп. и дата | Взам.инв.№	
Инв.№ дубл. | Подп. и дата	
Копирование документа без разрешения ООО "Проектная компания "Альфа" запрещено.	
Формат А3	
Масштаб 1:100, 1:200	
Лист 39	
Листов	
Примечание:	
Обозначение документа: 6038639см.ОЦ.Дом №1-ОЦ 8388 -3.10 6038639см, 0.00 6038639см, +2.85/+36.95 6038639см.АР	
Имя файла: CAD DWG File	

N

ცხრილოვანი ფანჯრების 0.00 ნიშნული პლან, ფრ. №2-ის №2 პლან, ფრ. ჭერის +4.50 ნიშნული №2-ის ჭერის გეგმა

ფრ. №2-ის ჭერის 0.00 ნიშნული პლანი 1:50

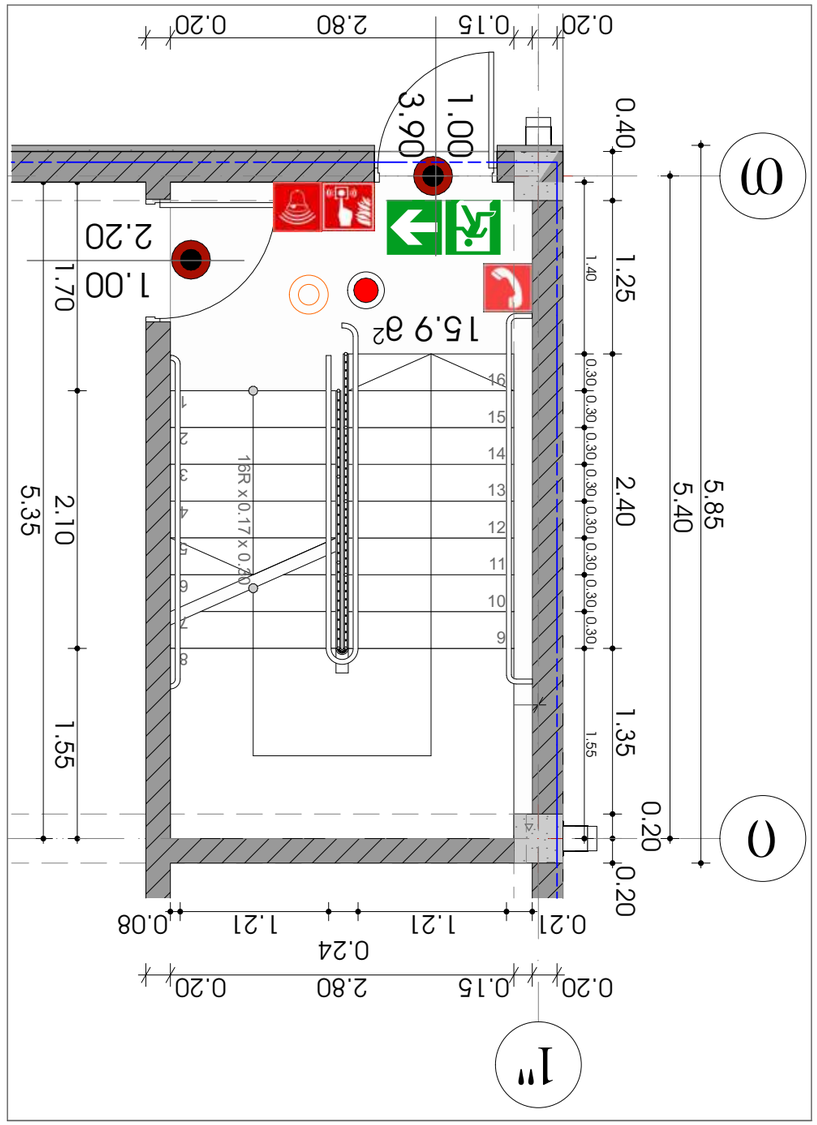

ფრ. №2-ის ჭერის +4.50 ნიშნული ცხრილოვანი 1:75

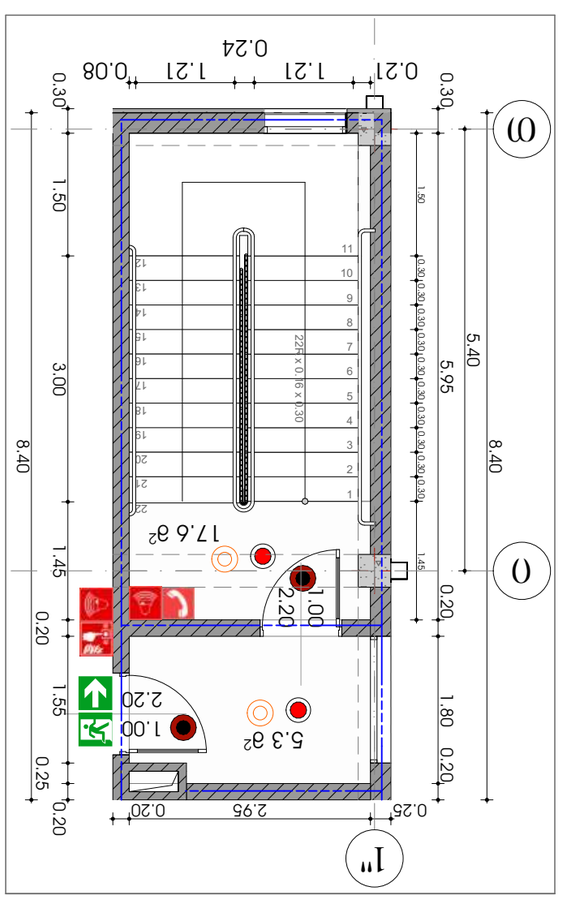

ცხრილოვანი ფანჯრების ჩარჩოების ზომები

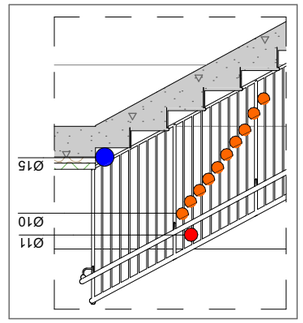

- Ø =10 სმ
- Ø =11 სმ
- Ø =15 სმ

ფრ. №2-ის ჭერის ცხრილოვანი ფანჯრების H=90სმ ორფენოვანი ლამინირებული მინის დეტალი

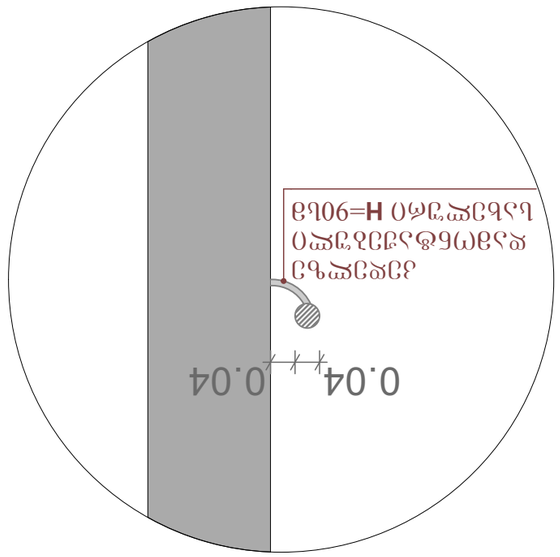

პროექტის დასახელება:	ცხრილოვანი ფანჯრების პროექტი
ობიექტის მისამართი:	ქ. თბილისი, ა.პ. ნიშნიანიძის ქუჩა №78
ნახაზის დასახელება:	ცხრილოვანი ფანჯრების პლანი
ავტორი:	ლ.ბერიძე
მასშტაბი:	ფორმატი A3 ; 1:10, 1:50, 1:100, 1:75
	40
	ფრ. №2-ის ჭერის 0.00 ნიშნული პლანი, ფრ. №2-ის ჭერის +4.50 ნიშნული პლანი, ფრ. №2-ის ცხრილოვანი ფანჯრების დეტალი
	CAD DWG File
პროექტის №:	CPD3826
პროექტის ავტორი:	ლ.ბერიძე, ა.ფირცხალავა
ნახაზის №:	1 ; A 3 " ზომის ფორმატის ფურცელი

შპს "ტექნიკური ზედამხედველობის ცენტრი"
ქ. თბილისი, ა. ფ. ნიშნიანიძის ქუჩა №78
ტელ: 2045534 38

ნახაზის ნებისმიერი ნაწილის გადაბეჭდვა, კოპირება ან გავრცელება მხოლოდ ავტორის ნებართვით შეიძლება. ნებართვა: ტელ.: 2 ნიშნიანიძის ქუჩა №78, 3838 თბილისი, საქართველო