OWNER, MAIN CLIENT:
მესაკუთრე,ძირითადი დამკვეთი:

CLIENT REPRESENTATIVE & CONTRACTOR, ARCHITECT & INTERIOR DESIGNER:
კლიენტის წარმომადგენელი და კონტრაქტორი; არქიტექტორი და ინტერიერის დიზაინერი:

KHMALADZE ხმალაძე
ARCHITECTS არქიტექტორები

MECHANICAL & PLUMBING ENGINEERING
მექანიკური და წყალსადენის ინჟინერია:

ARUP

ELECTRICAL ENGINEERING:
ელექტროება:

insta Electrical Solutions

STRUCTURAL ENGINEERING:
ელექტროება:

CUBICON

FACADE ENGINEERING:
ფასადის ინჟინერია:

archtrade

FIRE AND LIFE SAFETY:
ხანძრისა და სიცოცხლის უსაფრთხოება:

UNIVA

FACADE & INTERIOR LIGTHING ENGINEERING:
ფასადის და ინტერიერის განათება:

Light Studio

ACOUSTIC DESIGN:
აკუსტიკა:

AKUSTIKO

PROJECT NAME :
პროექტის სახელი :
Bank of Georgia Headquarters
საქართველოს ბანკის სათავო ოფისი

ADDRESS :
მისამართი :
Tbilisi, N27 Str. Gagarini
ქ. თბილისი, ქუჩა გაგარინი, N27

SYMBOL
პირობითი აღნიშვნები

- სამანქანო გზა
- საფეხმავლო გზილიკი
- გრუნტის ცხაურა მოპირკეთების(გამჭოლი) ზედაპირი
- გამწვანება/გრუნტი
- სახანძრო მანქანის მისაწვდომი ლაქა სიგანე - 6 მეტრი
- სატრანსპორტო ზონა
- სერვიტუტი
- მისაწვდომი სვლა გეზი სიგანე -1.5 მ
- საკანალიზაციო ჰიდრანტი
- გარე ჰიდრანტი

STAGE ეტაპი: Stage 2 - Schematic Design
სტადია -2 , სქემატური დიზაინი

PROJECT BASE POINT **0.00=447.00 m** | SCALE 1:25

DATE თარიღი: 02.08.2024

SHEET NAME ფურცლის სახელი: **მაქსიმალური სიმაღლის განსაზღვრის სქემა**

SHEET NUMBER /ფურცლის ნომერი: BOGHQ-GKA-ARC-CD-GA-02-DRW-001-00

AUTHOR ავტორი: GIORGI KHMALADZE გიორგი ხმალაძე

DRAWN BY დახაზა: MARIAM SHEKELASHVILI მარიამ შეყელაშვილი; GIORGI SARTANIA გიორგი სართანია; LEVAN TAVADZE ლევან თავაძე

CHECKED BY შეამოწმა: GIORGI KHMALADZE გიორგი ხმალაძე

ჭრილი 1-1

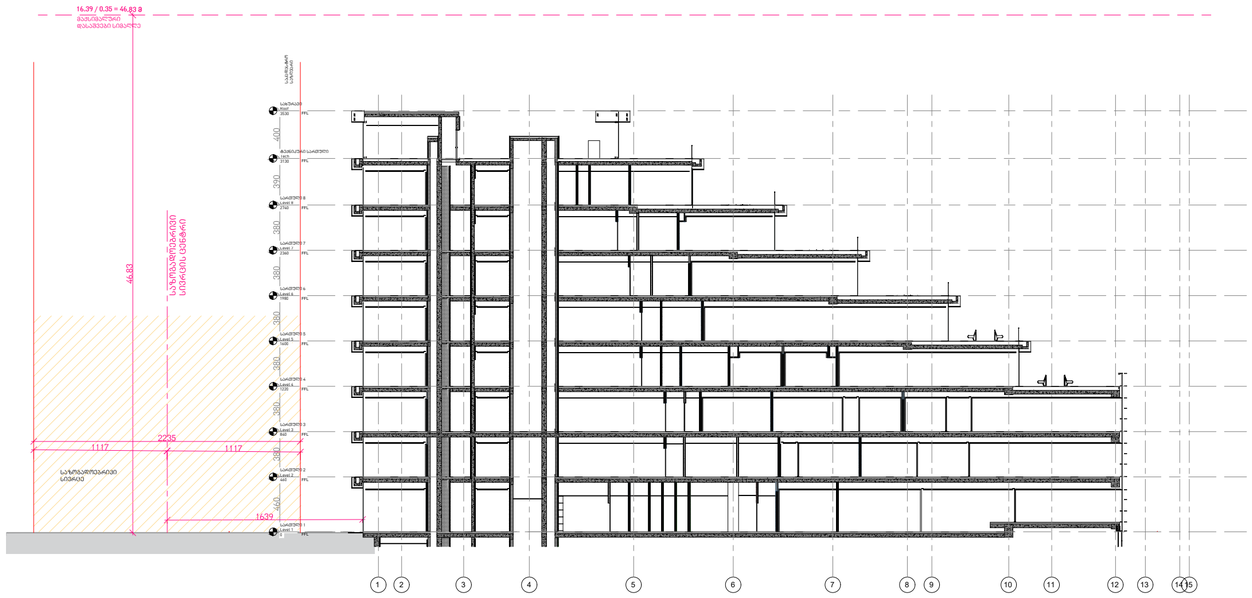

ჭრილი 2-2

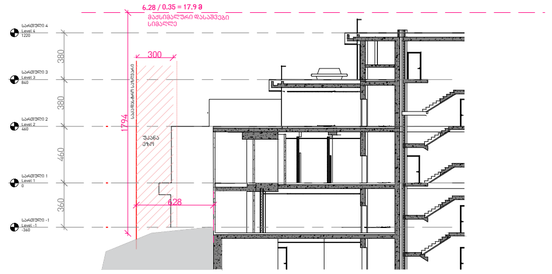

ჭრილი 3-3

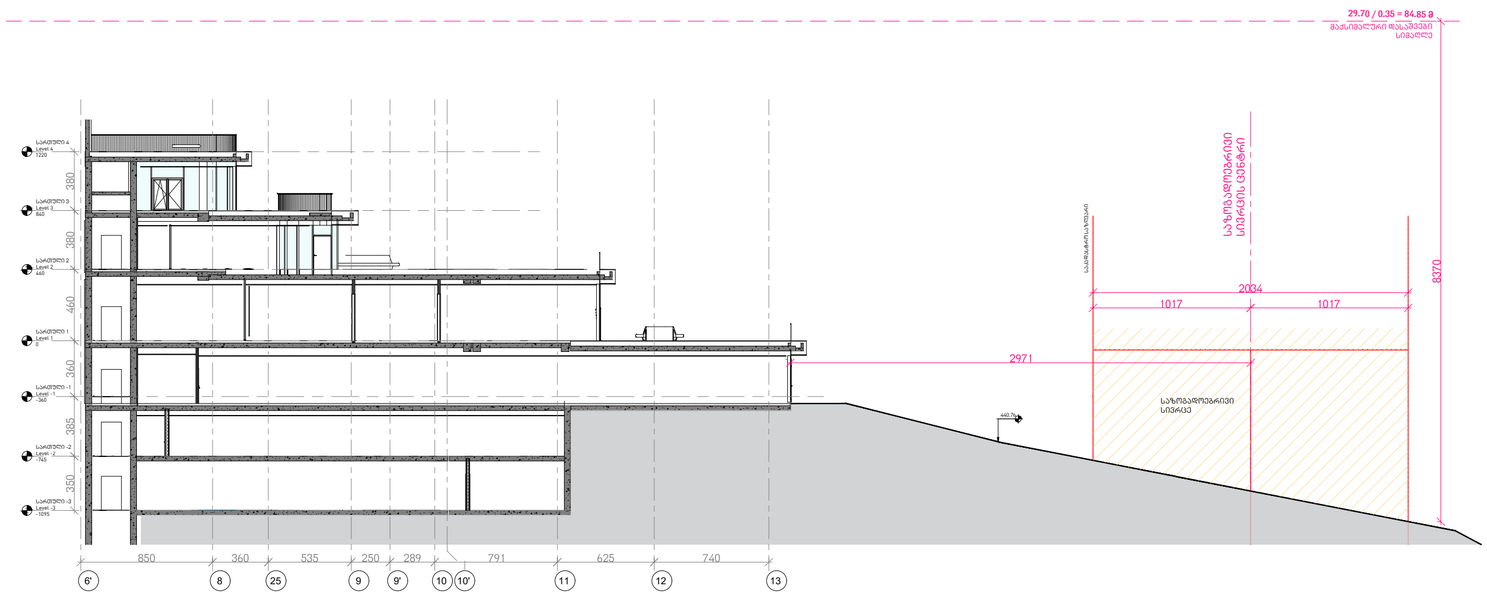

OWNER, MAIN CLIENT:
მესაკუთრე,ძირითადი დამკვეთი:

CLIENT REPRESENTATIVE & CONTRACTOR, ARCHITECT & INTERIOR DESIGNER:
კლიენტის წარმომადგენელი და კონტრაქტორი; არქიტექტორი და ინტერიერის დიზაინერი:

KHMALADZE ARCHITECTS ხმალაძე არქიტექტორები

MECHANICAL & PLUMBING ENGINEERING
მექანიკური და წყალსადენის ინჟინერია:

ARUP

ELECTRICAL ENGINEERING:
ელექტროება:

insta Electrical Solutions

STRUCTURAL ENGINEERING:
ელექტროება:

CUBICON

FACADE ENGINEERING:
ფასადის ინჟინერია:

archtrade

FIRE AND LIFE SAFETY:
ხანძრისა და სიცოცხლის უსაფრთხოება:

UNIVA

FACADE & INTERIOR LIGTHING ENGINEERING:
ფასადის და ინტერიერის განათება:

Light Studio

ACOUSTIC DESIGN:
აკუსტიკა:

AKUSTIKO

PROJECT NAME :
პროექტის სახელი :
Bank of Georgia Headquarters
საქართველოს ბანკის სათავო ოფისი

ADDRESS :
მისამართი :
Tbilisi, N27 Str. Gagarini
ქ. თბილისი, ქუჩა გაგარინი, N27

SYMBOL
პირობითი აღნიშვნები

- სამანქანო გზა
- საფეხმავლო გზა
- ბრუნტის ცხაურა მოპირკეთების(გამჭოლი) ზედაპირი
- გამწვანება/ბრუნტი
- სახანძრო მანქანის მისაწვდომი ლაქა სიგანე - 6 მეტრი
- სატრანსპორტო ზონა
- სერვიტუტი
- მისაწვდომი სვლა გეზი სიგანე -1.5 მ
- საპროექტო ხე-ნარგავები

STAGE ეტაპი: Stage 2 - Schematic Design / სტადია -2 , სქემატური დიზაინი

PROJECT BASE POINT **0.00=447.00 m** | SCALE 1:25

DATE თარიღი: 02.08.2024

SHEET NAME ფურცლის სახელი: **მაქსიმალური სიმაღლის განაზღვრის ჭრილი**

SHEET NUMBER /ფურცლის ნომერი: BOGHQ-GKA-ARC-CD-GA-02-DRW-001-00

AUTHOR ავტორი: GIORGI KHMALADZE გიორგი ხმალაძე

DRAWN BY დახაზა: MARIAM SHEKELASHVILI მარიამ შეყელაშვილი; GIORGI SARTANIA გიორგი სართანია; LEVAN TAVADZE ლევან თავაძე

CHECKED BY შეამოწმა: GIORGI KHMALADZE გიორგი ხმალაძე