ნომერი	დასახელება	ფართობი ,მ.მ
-1.01	პარკინგსივრცე	178.7
-1.02	პარკინგსივრც. ლიფტი	17.2
-1.03	საკომპრესორე	4.6
-1.04	ტრანსფორ. ოთახი	12.2
-1.05	ჩაქრობადის ოთახი	15.1
-1.06	მთავარი საშხეპე	18.4
-1.07	დაბინძურ. ხარისხის	22.0
-1.08	ჭილე ტანკი	27.7
-1.09	დაბინძურ. ხარისხის	17.1
-1.10	საკომპრესორე	2.3
-1.11	საკვებაგრეგატორი	4.3



დემარკი
არქიტექტორული კომპანია
www.dmark.ge
DMARK ARCHITECTURAL COMPANY

არქიტექტის დასახელება
სახლი კაკლებში

არქიტექტის მისამართი
დაბა წნორისის მაჩაბელის ქ.№ 19

დამკვეთი
შპს "იბერკომპანი"

± 0.00 = 746.28

2025.05.14	არქიტექპროექტი
სტადია	თარიღი
გამოშვება	განმარტება

პროექტის №	2018.001
შესრულა	ლ.ქ
შეამოწმა	ა.ქ
საავტორო უფლებები	დემარკი

სახის დასახელება
-1 სართულის გეგმა -4.25 ნიშნულზე

A 101

A1

Z:\1100_Projects\22.000_Gcha Enukidze Kakheti\300_Modeling\304_Revit\NJTS - ARCH.rvt

ნომერი	დასახელება	ფართობი კვ.მ
1.01	მრავალფენი	13.0
1.02	ჰოლი	76.4
1.03	საძინებელი ოთახი	59.1
1.04	გარდერობი	9.7
1.05	wc	3.5
1.06	სპორტი	3.3
1.07	საოფისე	31.5
1.08	ბასტიონისეული სივრცე	15.7
1.09	საძინებელი ოთახი	4.5
1.10	საძინებელი	8.0
1.11	ტერ	16.9
1.12	wc	2.1
1.13	საშხა	4.3
1.15	საშხაპე	12.2
1.16	სპორტი	13.1
1.17	საჭმელი/ოთახი/სასტუმრო	40.9
1.18	შესასვლელი	76.7
1.19	ტერასა	45.0


SE-00 A 303
SE-01 A 301
SE-02 A 301
SE-03 A 302
SE-04 A 302
SE-05 A 303
SE-06 A 303
SE-07 A 304
SE08 A 304
EL-01 A 201
EL-02 A 202
EL-03 A 201
EL-04 A 202
1-1 A 402
2-2 A 402
2 A 505
ბეხარი
საგზარევლო
სველი წვრილი ნაკერი
სველი ნაკერი
სველი ნაკერი
სველ

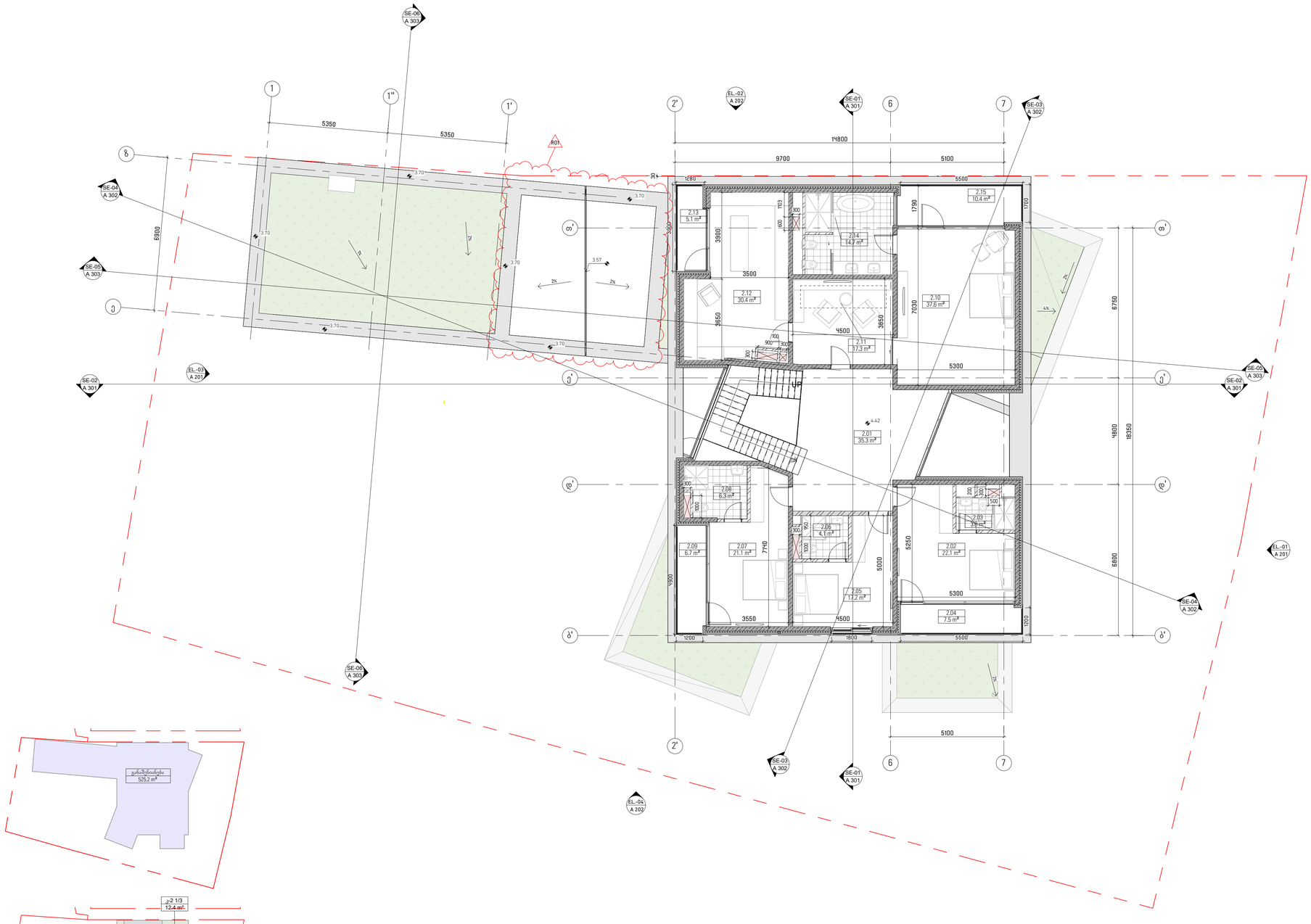

ნომერი	დასახელება	ფართობი კვ.მ
2.01	ჰოლი	35.3
2.02	საძინებელი	22.1
2.03	WC	3.8
2.04	პრაქტიკ	7.5
2.05	საძინებელი	17.2
2.06	WC	4.1
2.07	საძინებელი	21.1
2.08	WC	6.3
2.09	პრაქტიკ	6.7
2.10	მრავალ. საძინებელი	37.6
2.11	მრავალფ.ოთახი	17.3
2.12	საბანკეტო ჩიხები	30.4
2.13	პრაქტიკ	5.1
2.14	WC	14.7
2.15	პრაქტიკ	10.4

დემარკი
არქიტექტორული კომპანია
www.dmark.ge
D M A R K
A R C H I
T E C T U
R A L C O
M P A N Y

არქიტექტის დასახელება
სახლი კაკლებში

არქიტექტის მისამართი
დაბა წნორწმიდისუბანი მარაბელის ქ.№ 19

დამკვეთი
შპს "იბერქომპანი"

± 0.00 = 746.28

R01
- სივრცე 1.18 (შეხვრეტერი) ჩამოშორება გასასრისტებელი შემის პარიდან;
- სივრცე 1.19 (ტერასა) გადაიხარა;
- შეიცვალა 02 სარდაფის და სახეარაკის ნიშნულები.

№	შესრულების DATE:	აღწერა: DESCRIPTION:
R01	25.05.15	პროექტის კორექტირებასთან დაკავშირებით

2025.05.14 არქიტექტორული
სტადია შტარიღი განყოფილება
გამოშვება

დაკვეთის №	2018.001
შეასრულა	დ.ქ
შემოწმება	ა.ა
საკონტროლო ზუმლებები	დეტალები

ნახაზის დასახელება
მე-2 სართულის გეგმა +4.25 ნიშნულზე

A 103

A1

Z:\100_Projects\22.000_Socha Enukidze Kakleb\300_Modeling\30x_Revit\NUTS - ARCH.rvt

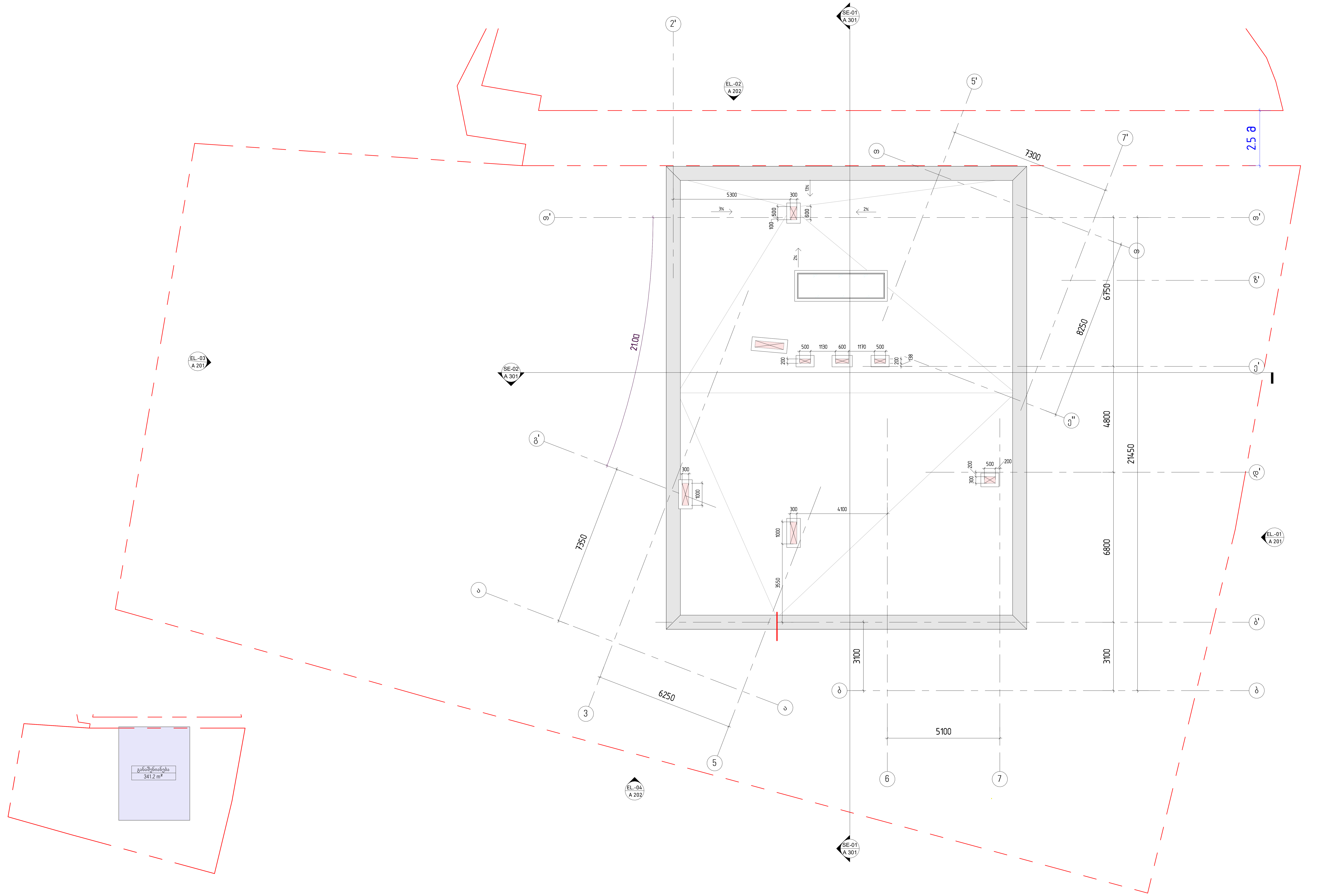

დემარკი
არქიტექტურული კომპანია
www.dmark.ge

D M A R K
A R C H I
T E C T U
R A L C O
M P A N Y

პროექტის დასახელება
სახლი კაკლებში

პროექტის მისამართი
დაბა წყნეთი/ივანე მაჩაბელის ქ.№19

დამკვეთი
შპს "იბერკომპანი"

± 0.00 = 746.28

სტადია	თარიღი	განმარტება
	2025.05.14	არქტექ.პროექტი

გამოცემა

დაკვეთის №	2018.001
შეასრულა	და,ემ
შეამოწმა	აკ
საავტორო უფლებები	დემარკი

ნახაზის დასახელება
სახურავის გეგმა

A 104

A1

Z:\100_Projects\22.000_Gocha Enukidze Kaklebi\300_Modeling\304_Revit\NUTS - ARCH.rvt

ნომერი	დასახელება	ფართობი კვ.მ
−1.01	ავტოსადგომი	178.7
−1.02	პერსონალის ოთახი	17.2
−1.03	საპირფარეშო	4.6
−1.04	წინამო	12.2
−1.05	ტექნიკური ოთახი	15.1
−1.06	მშრალი საწყობი	18.4
−1.07	დამხმარე სათავსო	22.0
−1.08	ჰოლი.კიბე	27.7
−1.09	დამხმარე სათავსო	17.1
−1.10	საპირფარეშო	2.3
−1.11	საქვაბე/გენერატორი	4.3

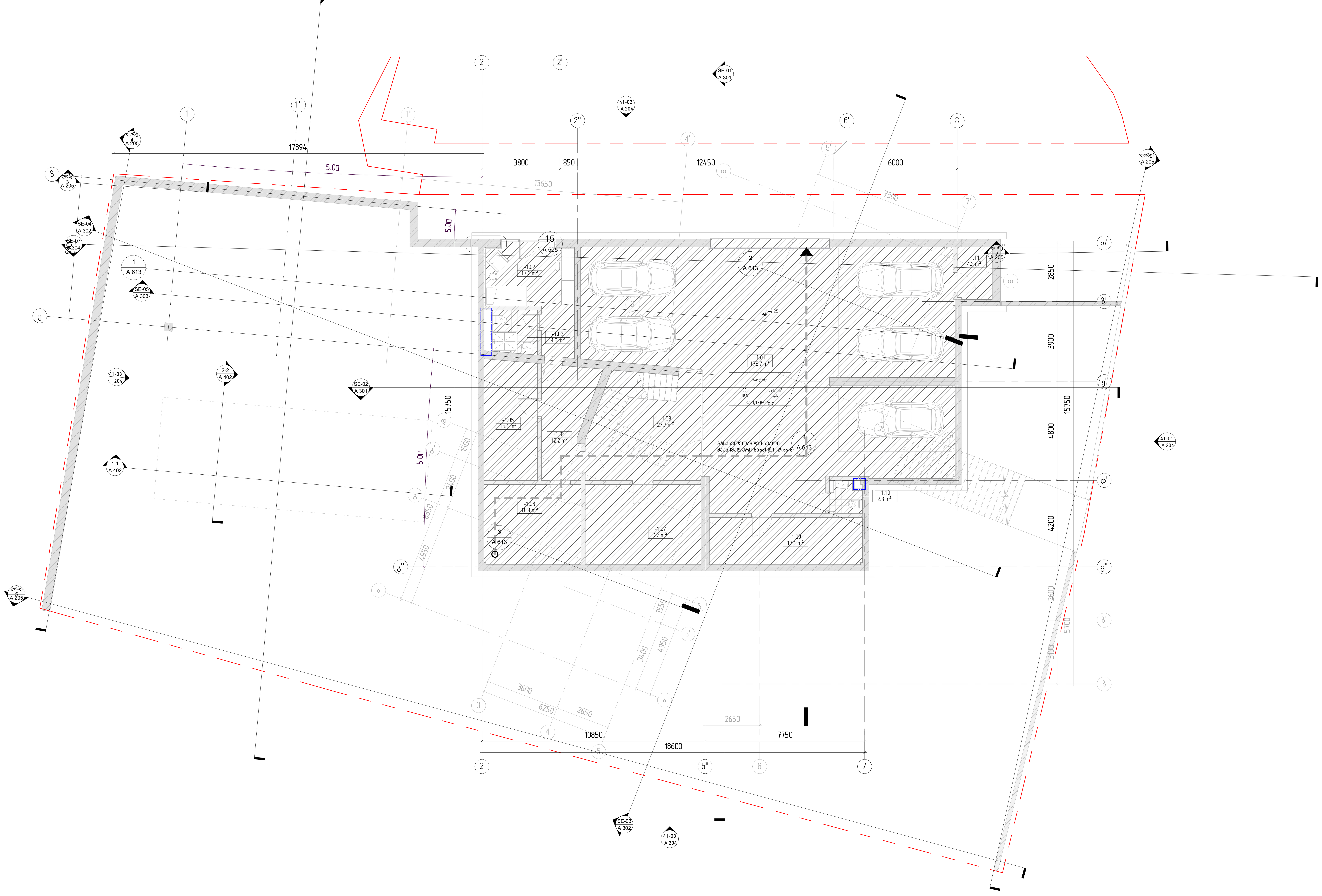

დემარკი
არქიტექტურული კომპანია
D M A R K
A R C H I
T E C T U
R A L C O
M P A N Y
www.dmark.ge

პროექტის დასახელება
სახლი კაკლებში

პროექტის მისამართი
დაბა წყნეთი/ივანე მაჩაბელის ქ.№19

დამკვეთი
შპს "იბერკომპანი"

± 0.00 = 746.28

კვამლაღმომჩენი

გასასვლელამდე სავალი მაქსიმალური მანძილი

კედლის ხანძრმედეგობა 1 სთ.

დამხმარე ჯგუფი

საცხოვრებელი ჯგუფი

№	თარიღი: DATE:	აღწერა: DESCRIPTION:

სტადია	თარიღი	განმარტება
	2025.05.14	არქტექ.პროექტი

გამოცემა

დაკვეთის №	2018.001
შეასრულა	და,ემ
შეამოწმა	აკ
საავტორო უფლებები	დემარკი

ნახაზის დასახელება
−1 სართულის გეგმა −4.25 ნიშნულზე/კად ანალიზი

A 108

A1

Z:\100_Projects\22.000_Gocha Enukidze Kaklebi\300_Modeling\304_Revit\NUTS - ARCH.rvt

ნომერი	დასახელება	ფართობი კვ.მ
1.01	მრავალფენური	13.0
1.02	ჰოლი	76.1
1.03	საძინებელი ოთახი	59.1
1.04	მაგიდატერასი	9.7
1.05	wc	3.5
1.06	პრაქტიკა	3.3
1.07	პრაქტიკა	31.5
1.08	ბასტიონალის სტრიქონ	15.7
1.09	საძინებელი პრაქტიკა	4.5
1.10	საძინებელი	8.0
1.11	ტერ	18.3
1.12	wc	2.1
1.13	საქმე	4.3
1.15	საქმეები	12.2
1.16	პრაქტიკა	13.1
1.17	საქმეპრაქტიკა-საკმარისი	40.9
1.18	ზანგარეთ	76.7
1.19	ტერასა	45.0

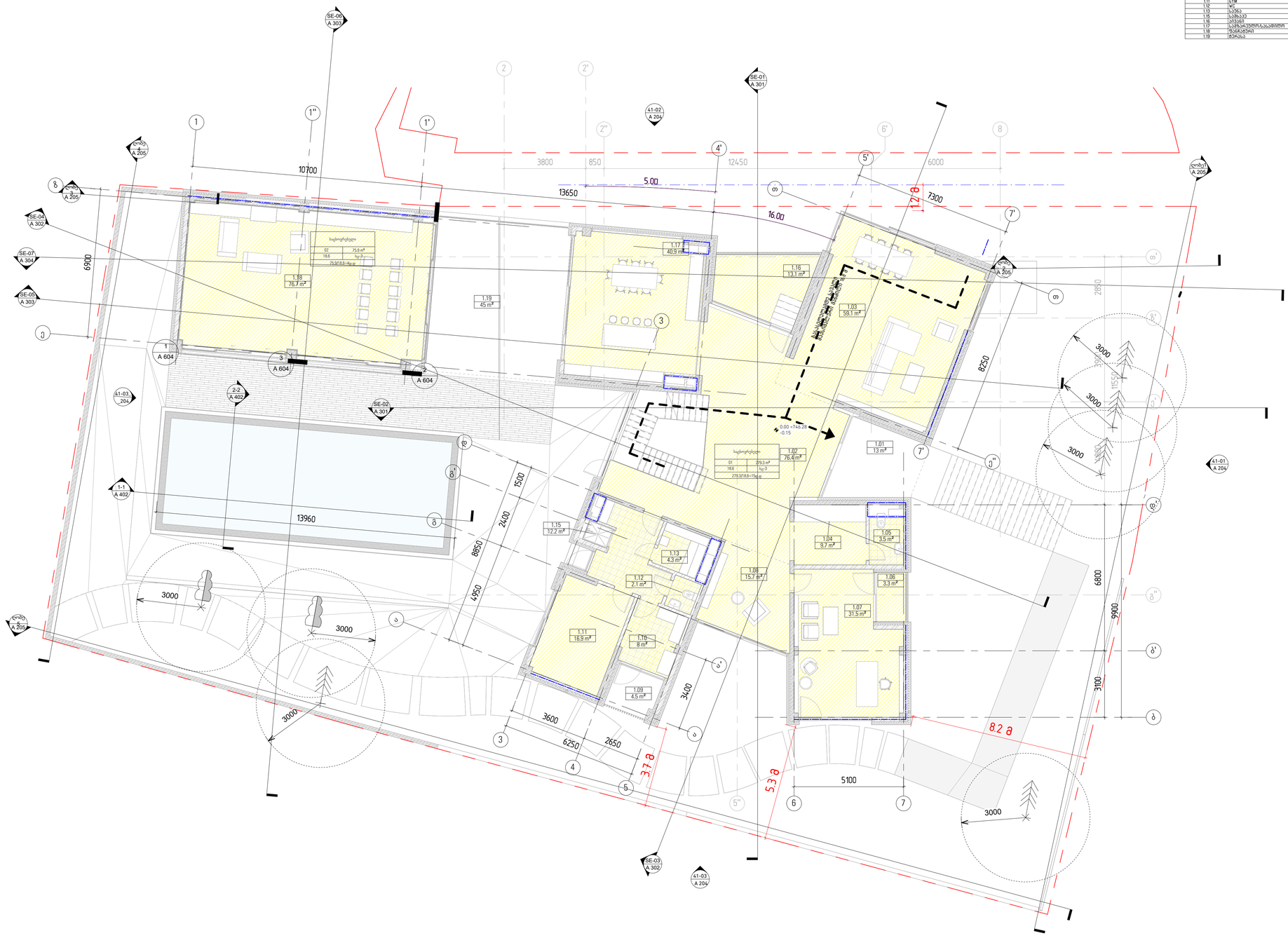

± 0.00 = 746.28

- კვამლადმინები
- გასასვლელამდე საევაკო მაქსიმალური მანძილი
- კედლის ხანძარმედეგობა 1 სთ.
- დამბარე ჭედი
- საცხოვრებელი ჭედი

№	თარიღი: DATE:	აღწერა: DESCRIPTION:

	2025.05.14	პროექტკარიტექტი
სტადია	თარიღი	გვიდარტება
გამოშვება		

ფაილის №	2018.001
შესრულა	ფ.ქ
შეამოწმა	ა.ა
საავტორო უფლებები	დემარკი

ნახაზის დასახელება
მიწისპირა სართულის გეგმა 0.00
ნიმუნელზე/ქაღ ანალიზი

A 109

A1

Z:\100_Projects\22.000_Gocha Enukidze Kakheti\300_Modeling\30x_Revit\NOTS - ARCH.rvt

ნომერი	დასახელება	ფართობი კვ.მ
2.01	ჰოლი	35.3
2.02	საძინებელი	22.1
2.03	WC	3.8
2.04	პრაქტიკ	7.5
2.05	საძინებელი	17.2
2.06	WC	4.1
2.07	საძინებელი	21.1
2.08	WC	6.3
2.09	პრაქტიკ	6.7
2.10	მრავალი საძინებელი	37.8
2.11	მრავალფუნქციური ოთახი	17.3
2.12	საბანკეტო ოთახი	30.4
2.13	პრაქტიკ	5.1
2.14	WC	14.7
2.15	პრაქტიკ	10.4

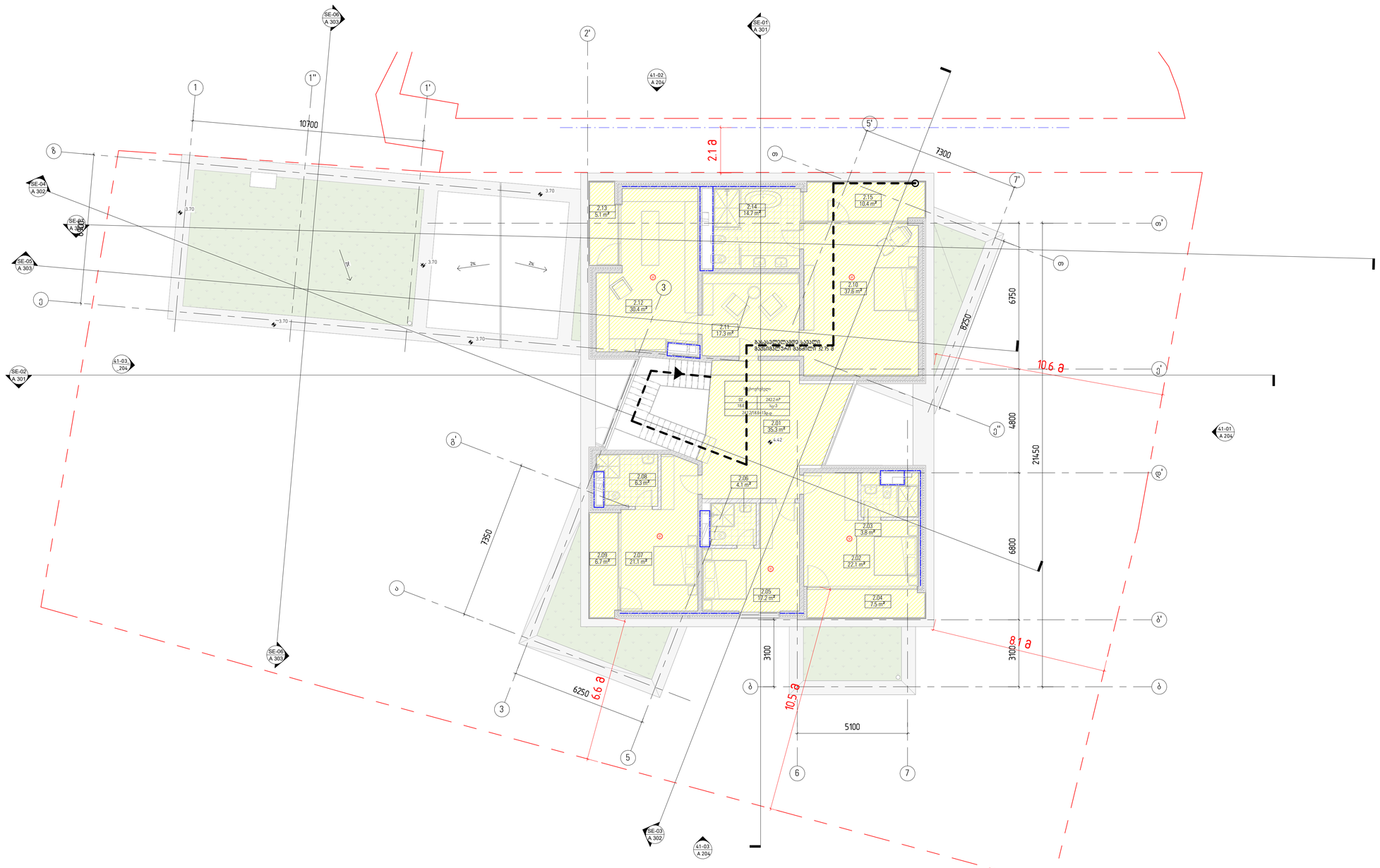

№	თარიღი: DATE:	აღწერა: DESCRIPTION:

2025.05.14 პროექტკარტაჟი

სტადია თარიღი გვერდების

ბადრაგა

პროექტის № 2018.001

შესრულა დ.ქ

შემოწმება ა.ქ

საავტორო უფლებები დემარკი

ნახაზის დასახელება

მე-2 სართულის გეგმა +4.42

ნიშნულზე/ასად ანალიზი

A 110

A1

დემარკი
არქიტექტორული კომპანია
www.dmark.ge
D M A R K
A R C H I
T E C T U
R A L C O
M P A N Y

პროექტის დასახელება
სახლი კაკლებში

პროექტის მისამართი
დაბა წნორწმიდის II ვაკე მარაბელის ქ.№ 19

დამკვეთი
შპს "იბერკომპანი"

± 0.00 = 746.28

კვამლადმინები

გასასვლელამდე საევაკუაციო მანძილი

კედლის ხანძარგამძლეობა 1 სთ.

დამხმარე ჭედვი

საცხოვრებელი ჭედვი

Z:\1100_Projects\22.000_Gocha Enukidze Kakheti\300_Modeling\304_Revit\NUTS - ARCH.rvt