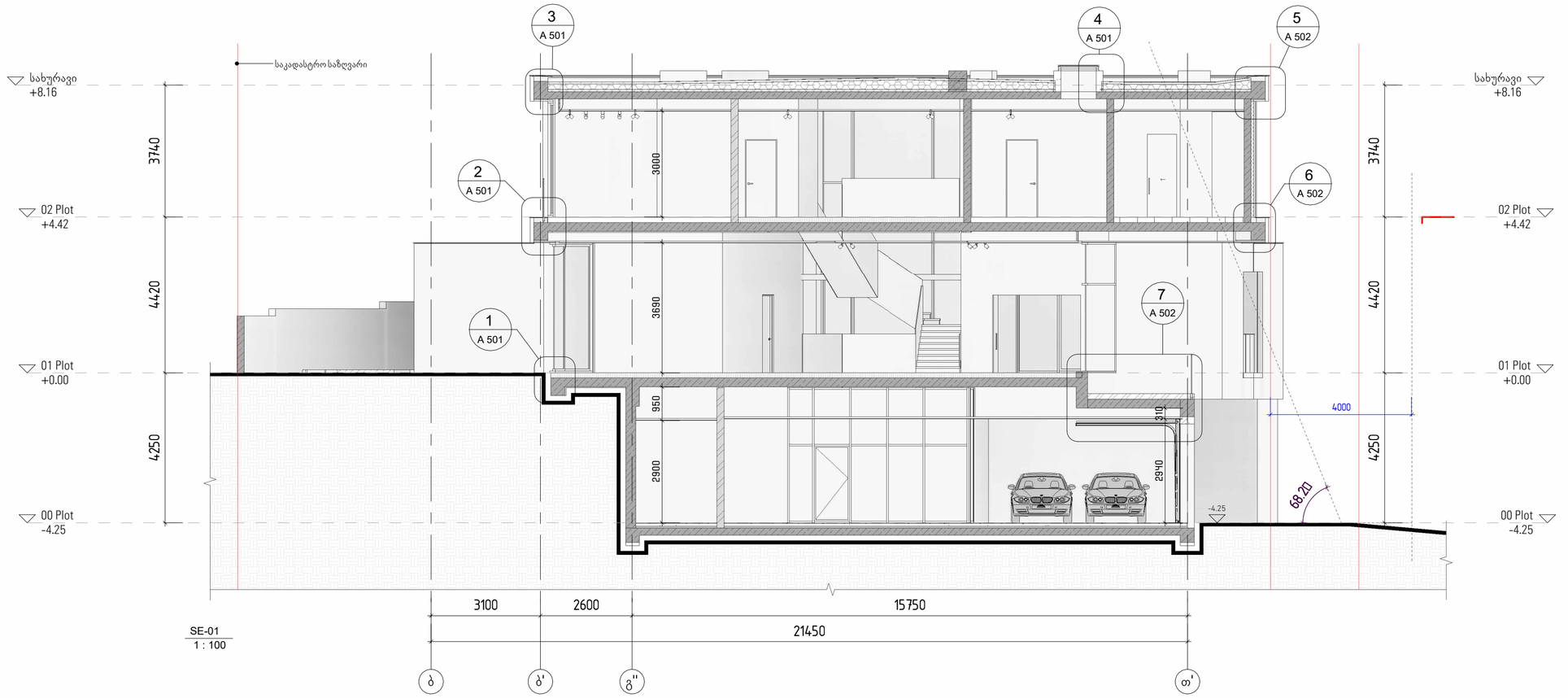

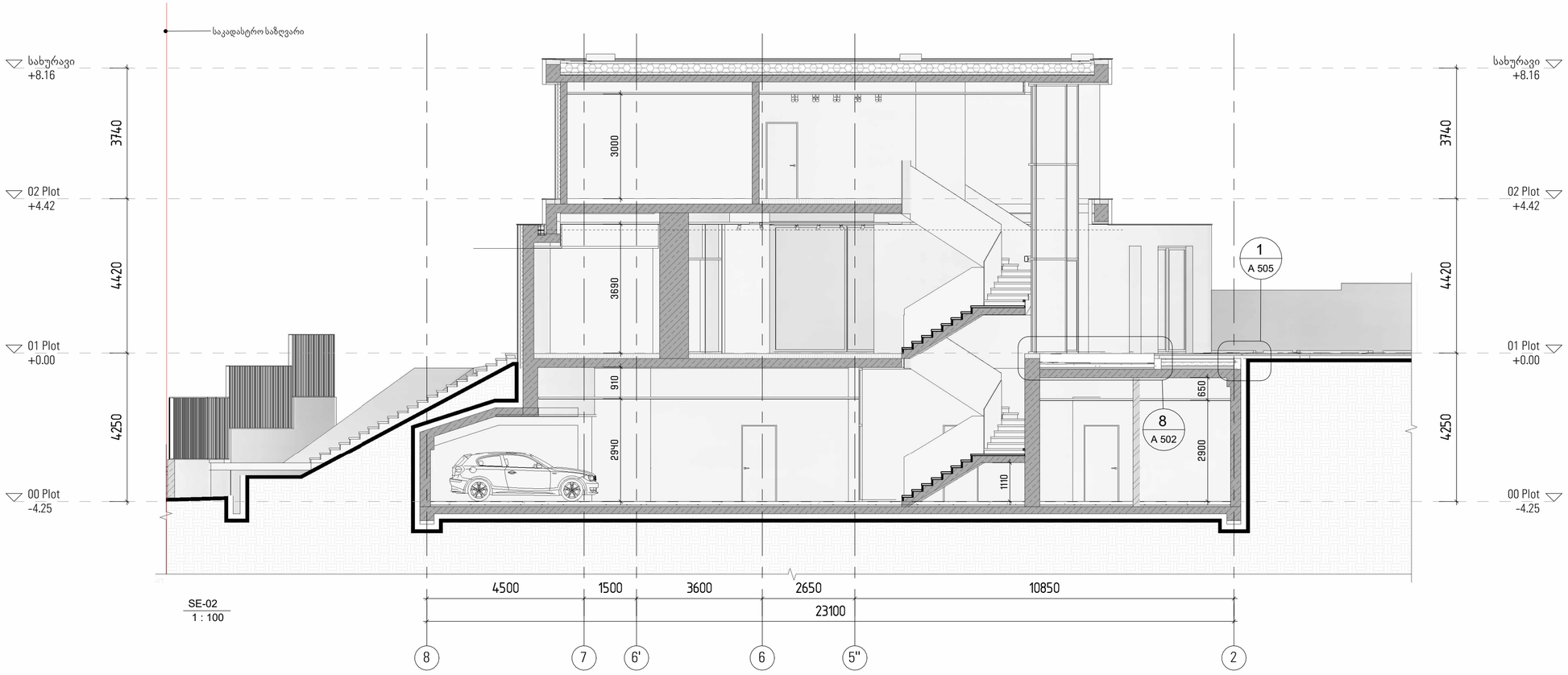

დემარკი
არქიტექტურული კომპანია
www.dmark.ge

DMARK ARCHITECTURAL COMPANY

პროექტის დასახელება
სახლი კაკლებში

პროექტის მისამართი
დაბა წყნეთი/ივანე მაჩაბელის ქ.№19

დამკვეთი
შპს "იბერკომპანი"

± 0.00 = 746.28

	2025.05.14	არქტექ.პროექტი
სტადია	თარიღი	განმარტება
გამოცემა		

დაკვეთის №	2018.001
შესრულა	დ.ეგ
შეამოწმა	ა.ა
საავტორო უფლებები	დემარკი

ნახაზის დასახელება
ჭრილები შR-01 და შR-02

A 301

A2

Z:\100_Projects\22.000_Gocha Enukidze Kakliebi\300_Modeling\304_Revit\NUTS - ARCH.rvt

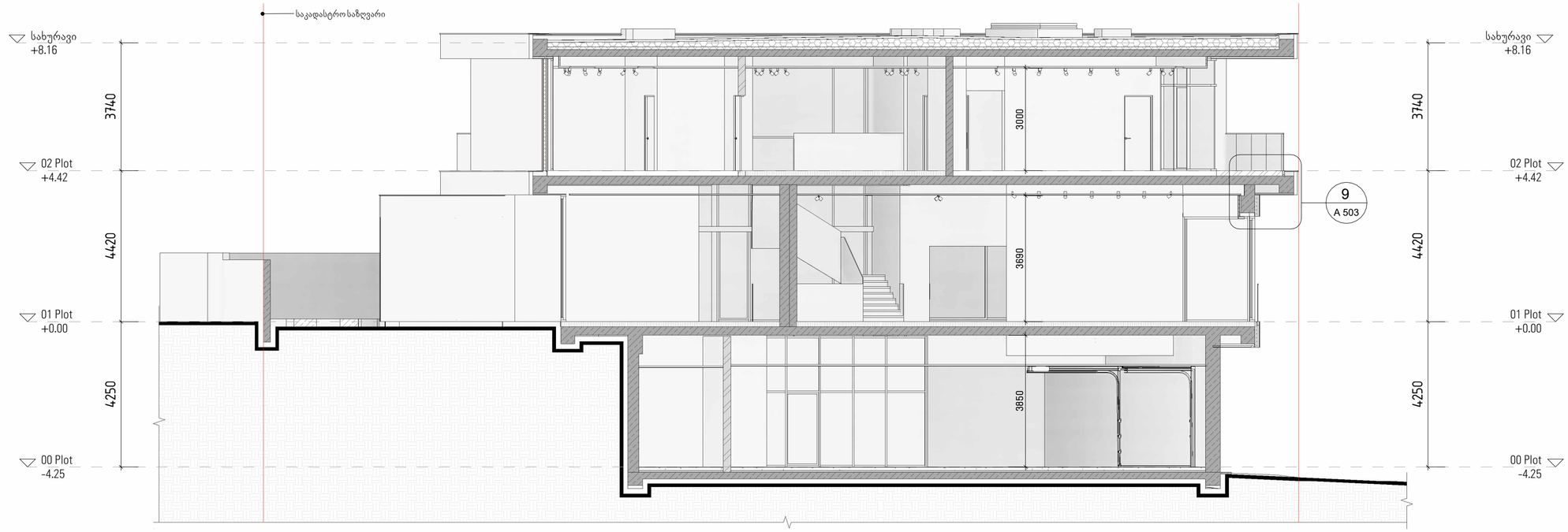

SE-03
1 : 100

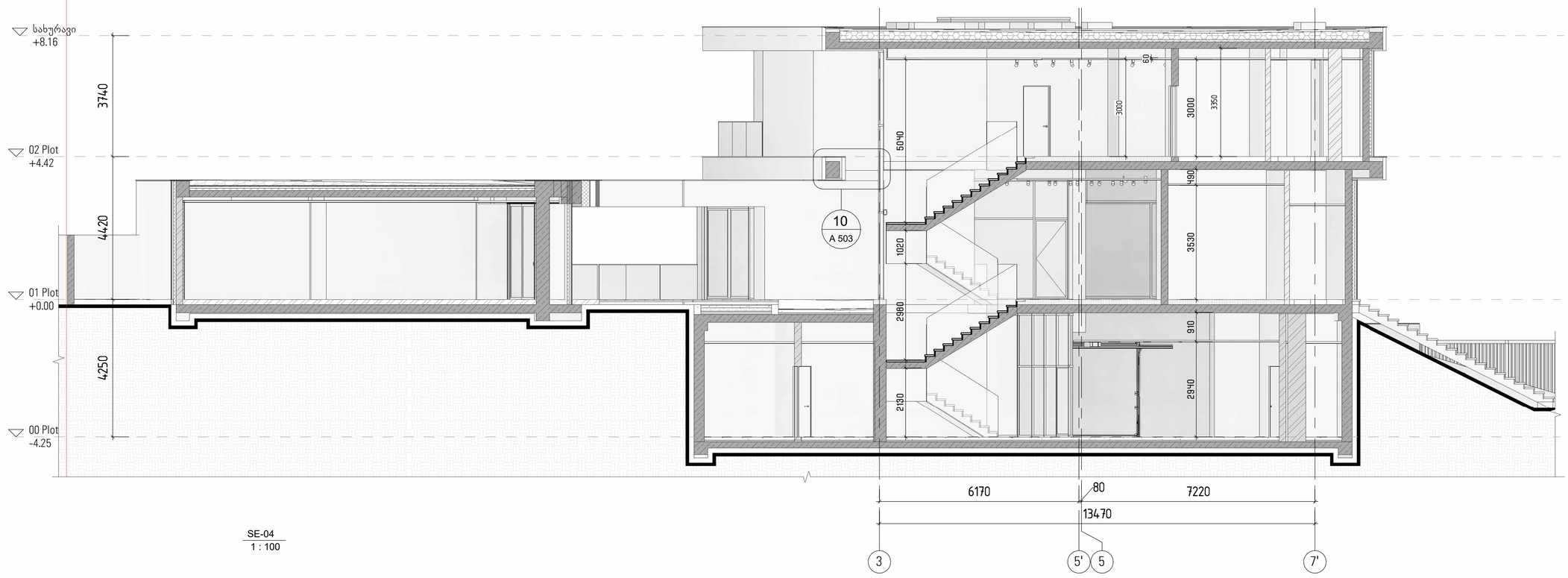

SE-04
1 : 100

Z:\100_Projects\22.000_Gocha Enukidze Kakleb\300_Modeling\304_Revit\NUTS - ARCH.rvt

დმარკი
არქიტექტურული კომპანია

D M A R K
A R C H I
T E C T U
R A L C O
M P A N Y

www.dmark.ge

პროექტის დასახელება
სახლი კაკლებში

პროექტის მისამართი
დაბა წყნეთი/ივანე მაჩაბელის
ქ.№19

დამკვეთი
შპს "იბერკომპანი"

± 0.00 = 746.28

	2025.05.14	არქტექ.პროექტი
სტადია	თარიღი	განმარტება
გამოშვება		

დაკვეთის №	2018.001
შეასრულა	დ.ე.
შეამოწმა	ა.ა
საავტორო უფლებები	დმარკი

ნახაზის დასახელება
ჭრილები შR-03 და შR-04

A 302

A2

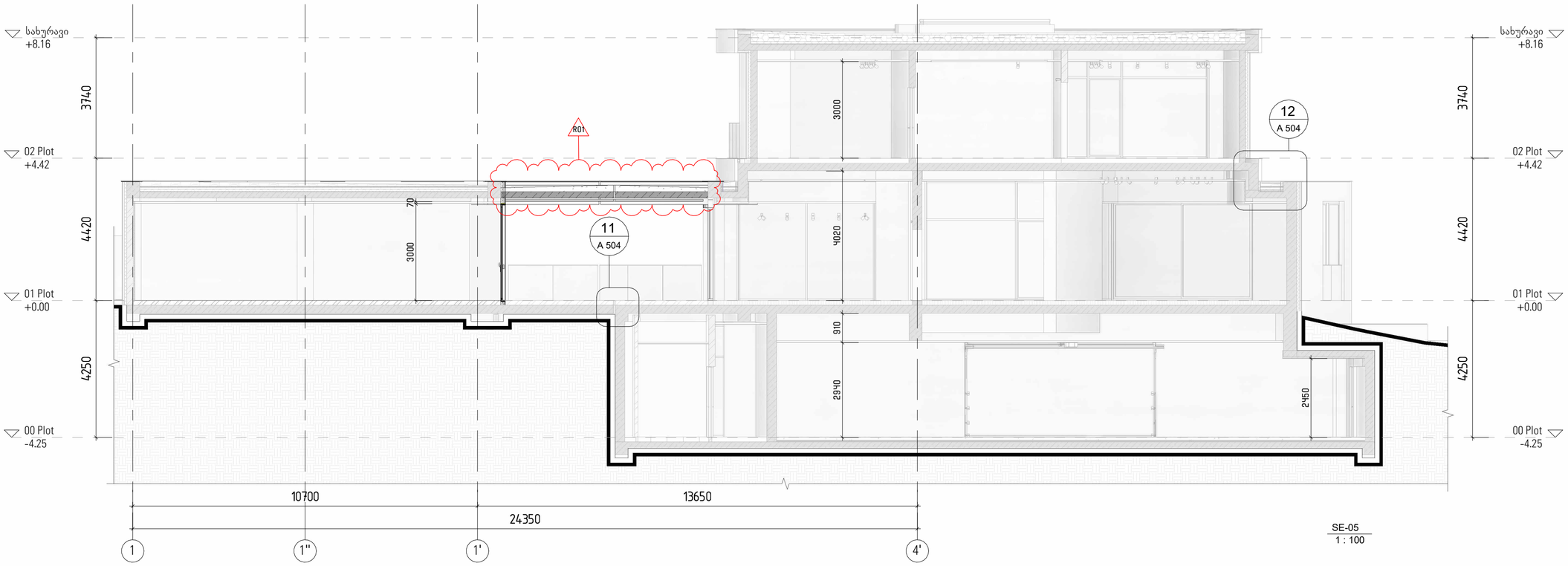

SE-05
1 : 100

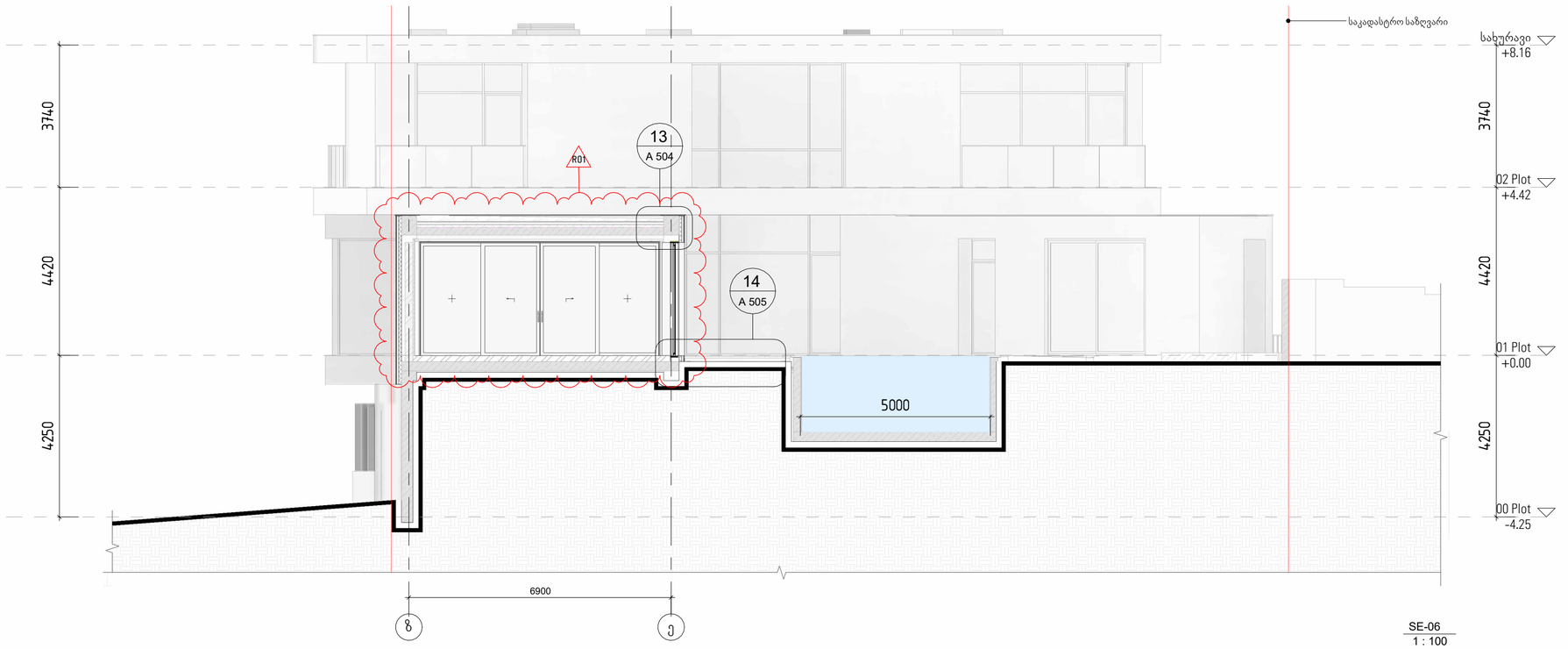

SE-06
1 : 100

დმარკი
არქიტექტურული კომპანია
www.dmark.ge

DMARK ARCHITECTURAL COMPANY

პროექტის დასახელება
სახლი ქაქლებში

პროექტის მისამართი
დაბა წყნეთი/ივანე მაჩაბელის ქ.№19

დამკვეთი
შპს "იბერკომპანი"

± 0.00 = 746.28

R01
- სივრცე 1.18 (ფანჩატური) ჩაისხა გასასრიალებელი შუშის კარით;
- სივრცე 1.19 (ტერასა) გადაისხა;
- შეიცვალა 02 სართულის და სახურავის ნიშნულები.

№	თარიღი: DATE:	აღწერა: DESCRIPTION:
R01	25.05.15	პროექტის კორექტირების ცვლილებები

	2025.05.14	არქტექ.პროექტი
სტადია	თარიღი	განმარტება
გამოცემა		

დაკვეთის №	2018.001
შესრულა	დ.ეგ
შეამოწმა	ა.ა
საავტორო უფლებები	დმარკი

ნახაზის დასახელება
ჭრილები შR-05 და შR-06

A 303

A2

Z:\100_Projects\22.000_Gocha Enukidze Kakleb\300_Modeling\304_Revit\NUTS - ARCH.rvt