თანხმობა

შპს „ქარვასლა“ (ს.ნ 205186957), წარმოდგენილი მისი დირექტორის ზურაბ შავლაყაძის სახით, თანხმობას აცხადებს შპს „ავერსი-ფარმამ“ (ს.ნ 211386695) სარგებლობაში არსებულ უძრავ ქონებაზე (მდებარე: თბილისი, ც. დადიანის #7; 01.16.02.038.044.01.03.517), განახორციელოს სარეკლამო ბანერის მოწყობა, თანხმობაზე თანდართული საპროექტო ფოტომონტაჟის მიხედვით.

დირექტორი: Zurab Shavlakadze 35001010003 Digitally signed by Zurab Shavlakadze Date: 2025.05.16 16:43:37 ზ. შავლაყაძე

ფოტომონტაჟი, შორი ხედი

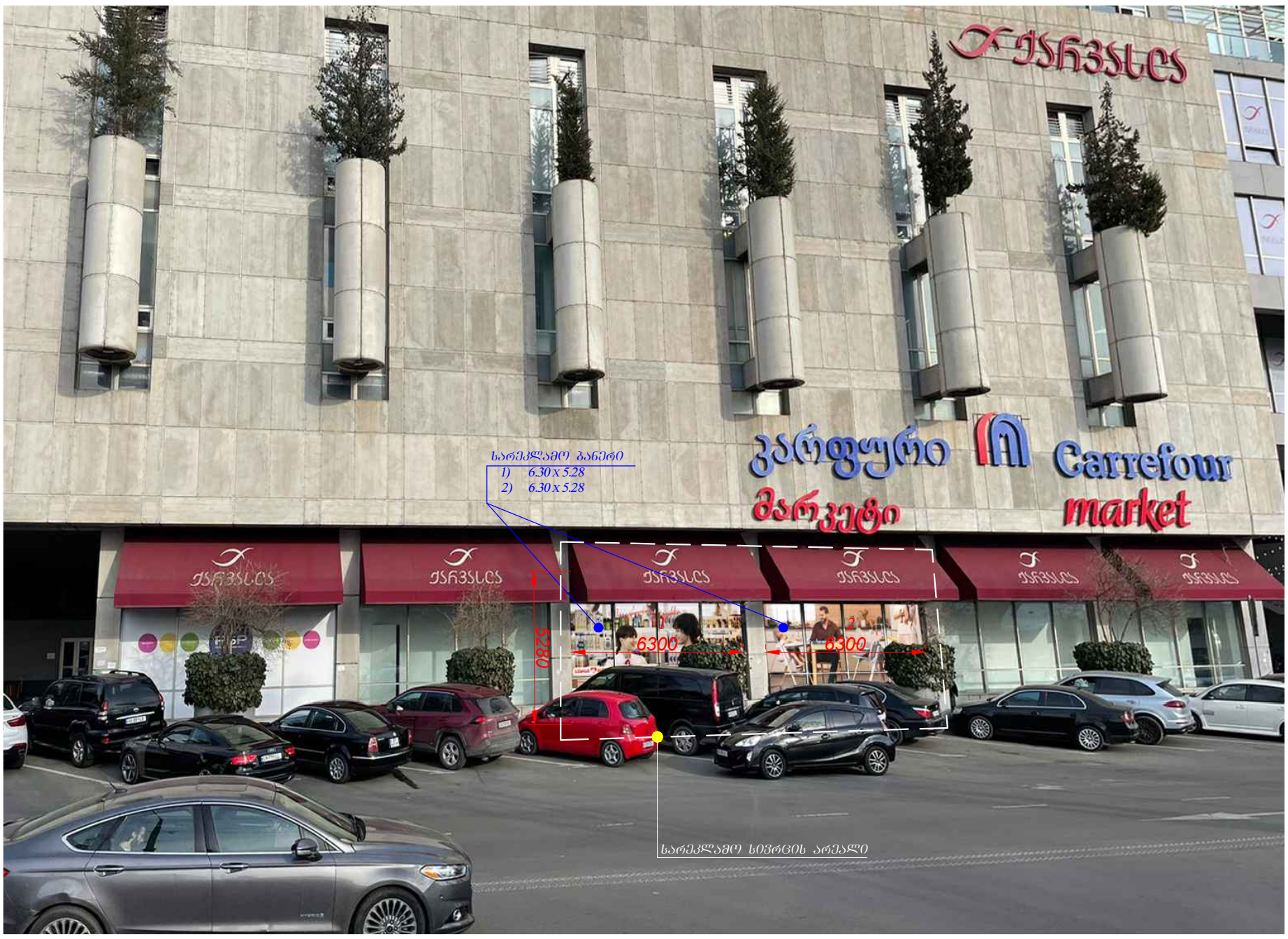

ფოტომონტაჟი, ახლო ხედი

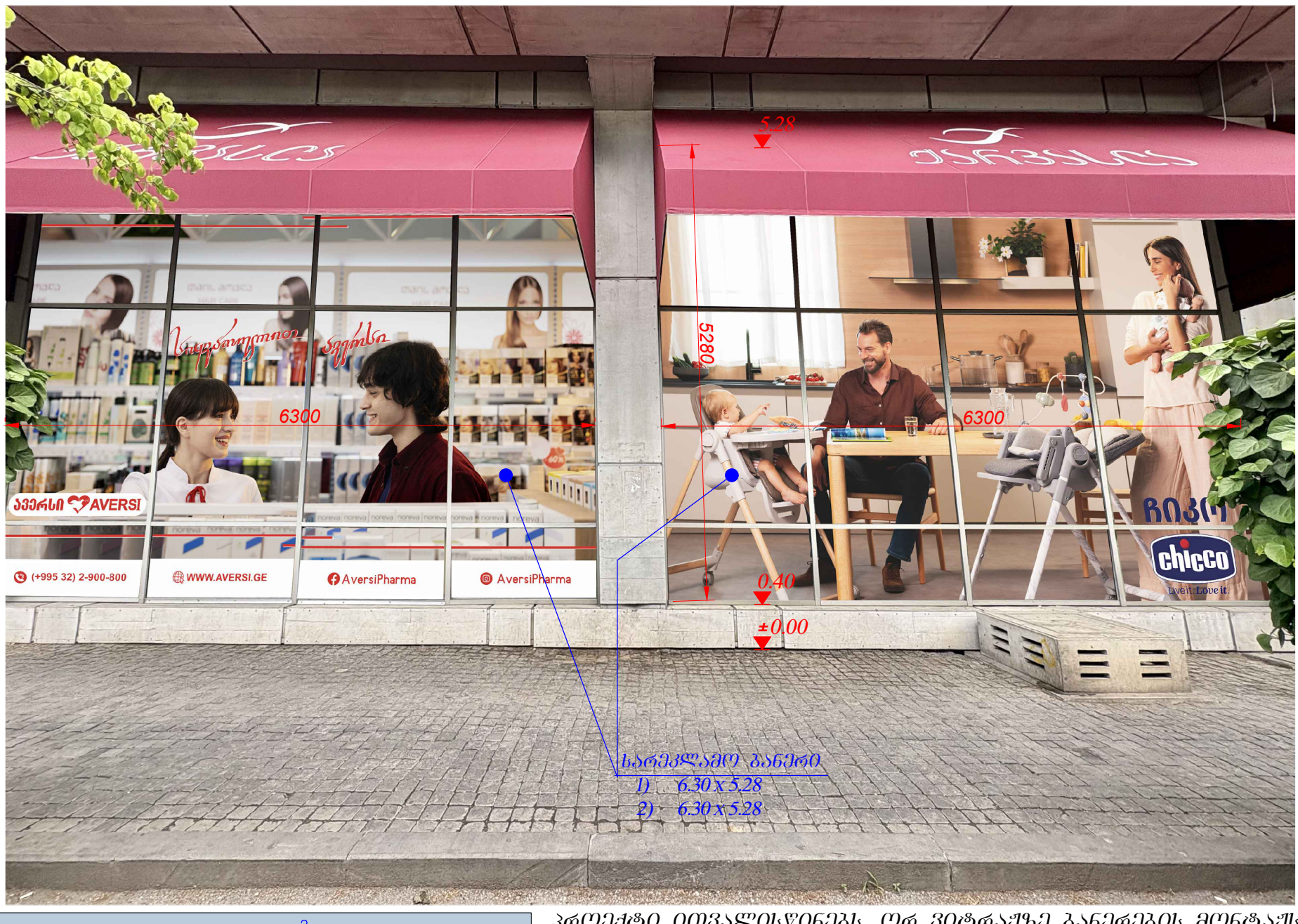

ფასადის ფართია 270.0 მ^2

რეკლამის საერთო ფართია 66.5 მ^2

რეკლამის მთლიანი ფართი შეადგენს ფასადის 0.2 %-ს

პროექტი ითვალისწინებს, ორ ვიტრაჟზე ბანერების მონტაჟს