შენობა-ნაგებობის უსაფრთხოების წესებთან შესაბამისობის ანალიზი

გამოყენებული წესები - „შენობა-ნაგებობის უსაფრთხოების წესები“

ჩამოთვალეთ შენობის დაკავებულებები და აღწერეთ თითოეული გამოყენება
სასაწყობე ჯგუფი სწ-2 (ავტოსადგომი)
საცხოვრებელი ჯგუფი სც-1 (სასტუმროს ნომრები)
საცხოვრებელი ჯგუფი სც-2 (საცხოვრებელი ბინები)
სავაჭრო ჯგუფი სვ (მაღაზია)
საქმიანი ჯგუფი სქ (ოფისი)
დამხმარე დს (სატუმბი ოთახი და ხანძრის მართვის ცენტი)

<u>კონსტრუქციის ტიპი:</u>	
განსაზღვრეთ კონსტრუქციის ტიპი	I-A

სიმაღლის შეზღუდვები ცხრილი 503 -ის მიხედვით		
დაკავებულობები	დასაშვები სართულიანობა	შემოთავაზებული სართულიანობა
საწყობე ჯგუფი სწ-2 (ავტოსადგომი)	შეუზღუდავი	25 სართული
საცხოვრებელი ჯგუფი სც-1 (სასტუმროს ნომრები)	შეუზღუდავი	20 სართული
საცხოვრებელი ჯგუფი სც-2 (საცხოვრებელი ბინები)	შეუზღუდავი	18 სართული
სავაჭრო ჯგუფი სვ (მაღაზია)	შეუზღუდავი	1 სართული
საქმიანი ჯგუფი სქ (ოფისი)	შეუზღუდავი	5 სართული
დამხმარე დს (სატუმბი, ოთახი)	შეუზღუდავი	2 სართული
	დასაშვები სიმაღლე	შემოთავაზებული სიმაღლე
შენობის სიმაღლე =	შეუზღუდავი	85.60
მიწის დონის ზემოთ სართულ(ებ)ის რაოდენობა	25 სართული	

ფართობის შეზღუდვები ცხრილი 503 -ის მიხედვით		
დაკავებულობები	დასაშვები ფართობი (სართულზე კვ.მ)	შემოთავაზებული ფართობი (ჯამური)
საწყობე ჯგუფი სწ-2 (ავტოსადგომი)	შეუზღუდავი	9085.1
საცხოვრებელი ჯგუფი სც-1 (სასტუმროს ნომრები)	შეუზღუდავი	12482.1
საცხოვრებელი ჯგუფი სც-2 (საცხოვრებელი ბინები)	შეუზღუდავი	15577.1

სავაჭრო ჯგუფი სვ (მაღაზია)	შეუზღუდავი	2164.8
საქმიანი ჯგუფი სქ (ოფისი)	შეუზღუდავი	4894.5
დამხმარე დს (სატუმბი, ოთახი)	შეუზღუდავი	74.8
შემოთავაზებული ფართობების ჯამი =	44,278.4	
სართულების რაოდენობა =	25 სართული	
შენობის საერთო ფართობი =	62972.9	

გარე კედლის ცეცხლმედეგობისა და ღიობისადმი მოთხოვნები ცხრილების 602-ის და 705.8 -ის									
გარე კედელი	ხანძარსაწინააღმდეგო მანძილი (მეტრი)	ცეცხლმედეგობის ხარისხი		კედლის ღიოებების ფართობი (კედლის %)					
		მოთხოვნილი	გათვალისწინებული	დასაშვები			გათვალისწინებული		
				დაცული	დაუცველი საშხეფებით	დაუცველი	დაცული	დაუცველი საშხეფებით	დაუცველი
თ-ა (ღერძებში)	>9	0	0	შეუზღდავია	შეუზღდავია	შეუზღდავია		45%	
ა-თ (ღერძებში)	>9	0	0	შეუზღდავია	შეუზღდავია	შეუზღდავია		45%	
1-9 (ღერძებში)	>9	0	0	შეუზღდავია	შეუზღდავია	შეუზღდავია		45%	
9-1 (ღერძებში)	>9	0	0	შეუზღდავია	შეუზღდავია	შეუზღდავია		45%	
ი-ა (ღერძებში)	>9	0	0	შეუზღდავია	შეუზღდავია	შეუზღდავია		45%	
ი-ა (ღერძებში)	>9	0	0	შეუზღდავია	შეუზღდავია	შეუზღდავია		45%	
10-13 (ღერძებში)	>9	0	0	შეუზღდავია	შეუზღდავია	შეუზღდავია		45%	
13-10 (ღერძებში)	>9	0	0	შეუზღდავია	შეუზღდავია	შეუზღდავია		45%	

ხანძრისაგან დაცვის სისტემებისადმი მოთხოვნები							
დაკავებულობები/ სივრცეები/გასასვლელი საშუალებები	ავტოსაშხეფი სისტემა	ალტერნატიული ავტომატური ცეცხლსაქრობი სისტემები	სახანძრო განგაშისა, კვამლაღმომჩენი და ცეცხლაღმომჩენი სისტემები	სახანძრო მილდგარების სისტემები	კვამლის საკონტროლო სისტემები	ხელის ცეცხლმაქრები	საავარიო განგაშის სისტემები
საწყობე ჯგუფი სწ-2 (ავტოსადოგმი)	კი	-	კი	კი	კი	კი	
საცხოვრებელი ჯგუფი სც-1 (სასტუმროს ნომრები)	კი	-	კი	კი	კი	კი	
საცხოვრებელი ჯგუფი სც-2 (საცხოვრებელი ბინები)	კი			კი	კი	კი	
სავაჭრო ჯგუფი სვ (მაღაზია)	კი			კი	კი	კი	
საქმიანი ჯგუფი სქ (ოფისი)	კი			კი	კი	კი	
დამხმარე დს (სატუმბი, ოთახი)	არა	-	კი	კი	კი	კი	
კიბის უჯრედი			კი	კი (ვესტიბიულში მილდგარე	კი მექანიკური განიავებით		კი
ლიფტები				ბი)	კი დაწნევის სისტემით		
დერეფანი	კი		კი	კი (სახანძრო კარადები)	კი (მექანიკური განიავების სისტემით)	კი	კი
სახანძრო-სამაშველო სამსახურის მიერ გამოსაყენებელი მისაერთებლები				კი			
სახანძრო ტუმბოები და წყლის რეზერვუარი				კი			

სართულები	დაკავებ ულობა და დაკავებ ულობის დატვირ	მოთხოვნილი გასასვლელებ ის/გასასვლე ლთან მისადგომის რაოდენობა	გათვალისწინებ ული გასასვლელების/ გასასვლელთან მისადგომის რაოდენობა და ტიპი	გასასვლელი საშუალებების სიგანე (მეტრი)					
				გზა-კიბეები		დერაფანი		გასასვლელის გზა-კარი	
				მოთხო ვნილი	გათვალ ისწინებ ული	მოთხო ვნილი	გათვალ ისწინებ ული	მოთხოვ ნილი	გათვალისწი ნებული
მიწისპირა 1 სართული	სვ დ.დ	2 გასასველი კიბე	2 გასასველი კიბე	1.10	1.20	1.20	1.20	82	90
მიწისქვეშა -1 სართული	სწ-2 დ.დ	2 გასასველი კიბე	2 გასასველი კიბე	1.10	1.20	1.20	1.20	82	90
II სართულიდან XXV სართულამდე (თითოეული სართულისთ ვის)	სც-1 სც-2 სქ დ.დ.	2 გასასველი	2 გასასველი	1.10	1.20	1.10	1.40	82	90

განიავებისადმი მოთხოვნები		
დაკავებულობები/სივრცეები/გასასვლელი საშუალებები	ბუნებრივი განიავება	ხელოვნური განიავება
საწყობე ჯგუფი სწ-2 (ავტოსადგომი)		კი
საცხოვრებელი ჯგუფი სც-1 (სასტუმროს ნომრები)	კი	კი
საცხოვრებელი ჯგუფი სც-2 (საცხოვრებელი ბინები)	კი	კი
სავაჭრო ჯგუფი სვ (მაღაზია)	კი	კი
საქმიანი ჯგუფი სქ (ოფისი)	კი	კი
დამხმარე დს (სატუმბი, ოთახი)		კი
კიბის უჯრედი		კი
ლიფტები	-	კი
დერეფანი	-	კი

წყალსადენი სისტემის ფიქსირებული მოწყობილობების რაოდენობა-საცხოვრებელი ჯგუფი სც-2 და სც-1 ქვეჯგუფები ცხრილი 1602.1-ის მიხედვით											
სართულები	საცხოვრებელი ერთეულები	ფიქსირებული მოწყობილობები									
		უნიტაზი (ერთ საცხოვრებელ ერთეულზე)		ტუალეტის ხელსაბანები (ერთ საცხოვრებელ ერთეულზე)		აბაზანა/შხაპი (ერთ საცხოვრებელ ერთეულზე)		სამზარეულოს ნიჟარა (ერთ საცხოვრებელ ერთეულზე)		ავტომატური სარეცხი მანქანის მისაერთებელი	
		მოთხოვნილი	წარმოდგენილ ი	მოთხოვნილი	წარმოდგენილ ი	მოთხოვნილი	წარმოდგენილ ი	მოთხოვნილი	წარმოდგენილ ი	მოთხოვნილი	წარმოდგენილ ი
I-XXV სართული	(თითოეულ სართულზე)	1	1	1	1	1	1	1	1	1 (20 საცხ. ერთეულზე)	1 (თითო საცხ. ერთეულზე)

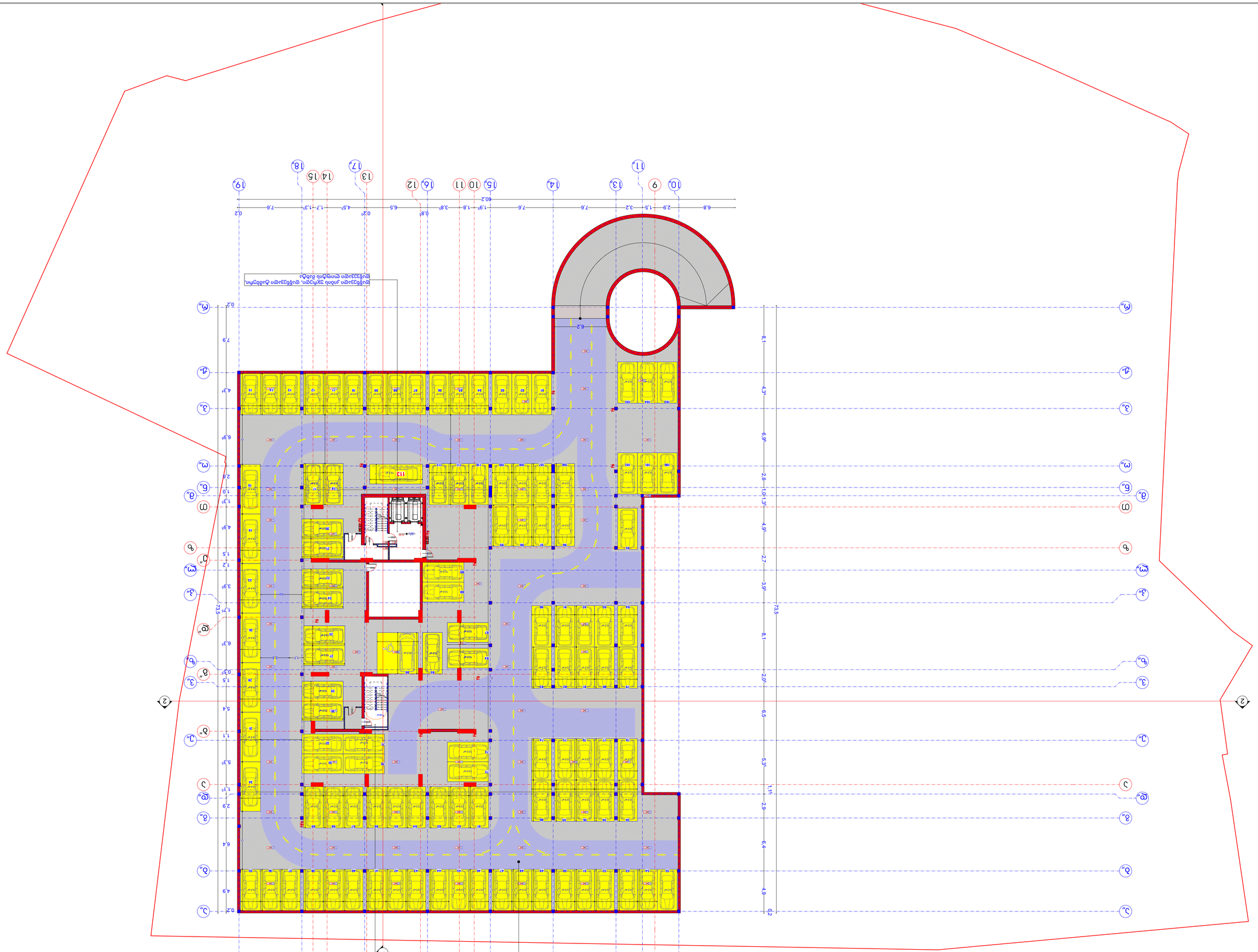

1:150	ფარმაცევტული
A-0	

ქალაქი ბათუმი, ბულვარი ფალავანდიშვილი N 1, ნაკვეთი N 01.01.01.01.001

ბინათმშენებლობა

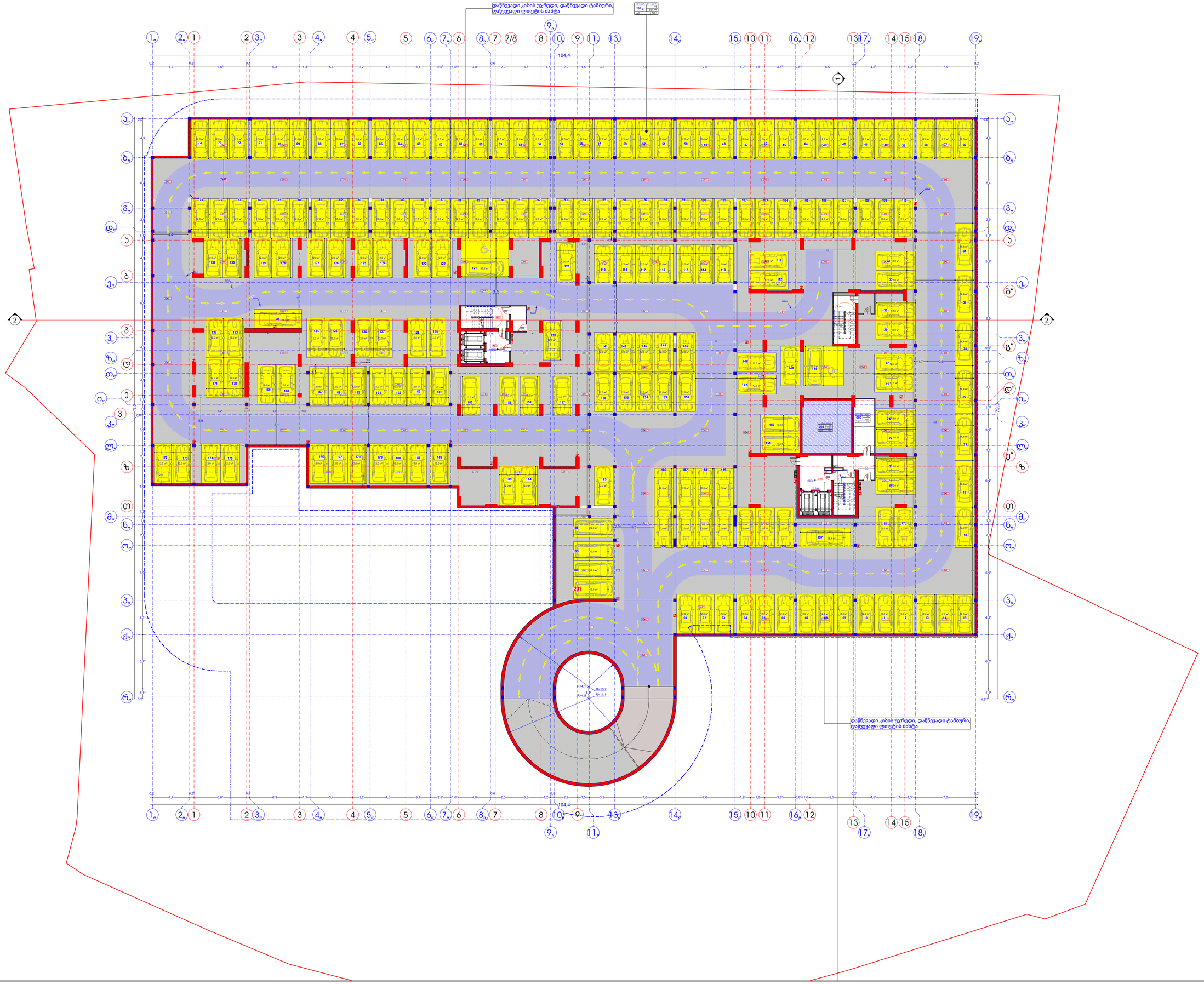

1:150 | ფურცლის : A-0

ექსპლიკაცია

	საკადასტრო საზღვარი
	მიმდინარე საკადასტრო საზღვარი
	გასამყარებელი საკედლე ბლოკი
	ცალმხრივადაჩრილი სარაფანი 10%
	ცალმხრივადაჩრილი სარაფანი 60%
	საქვეტერასები ფართი
	საცხრილი ფართი
	შშ-ის ნაფარი

ფართები

0-ბლოკი		
სულ:	76,7 მ2	ფასადებიანი ფართი
		ფასადებიანი ფართი
		საქვეტერასე ფართი
ნაგებ:	72,5 მ2	საქვეტერასე ფართი
სხვ:	3,7 მ2	სახურავი ფართი
ეკონ:	76,2 მ2	ნაგები ფართი

EXIT	გასასვლელის განათებული ნიშანი
EXIT	გასასვლელის ნიშნის განთავსების ადგილი
	მოფარული ოატკის ნიშნული კონსტრუქციული ნაწილი ნიშნული
±0.00 =106.77 / -10.10 =106.27	აბსოლუტური ნული
	სახანძრო ფიჭური
	საკაბელები ხმოვანი განგაშის საკომუნიკაციო სისტემა
	ავტომატური განათება
	ორმხრივი კავშირის სისტემა
	სახანძრო მიღებგამრეცის სისტემა
	ზღვის ელემენტარი
	საკომუნიკაციო განგაშის სისტემა
	მუქანური განაცალის ელმლის კონტროლის სისტემა
	ავტო სამუნი სისტემა
	ელეფონია და ელმლის ავტომუნი სისტემა

პრ. დაასახელეთ

მრავალფუნქციანი საცხოვრებელი სახლი

ს.კ.51:18.09.009.005
ს.კ.51:18.09.009.006

დამპროექტებელი

პრ.ხელმძღვანელი	ა.ბაგატა-შვილი	
მთავარი	ა.ბაგატა-შვილი	

გეგმა ნიმშულზე -3,30

2024		დერეფანი 7	ბალკონი 02.3

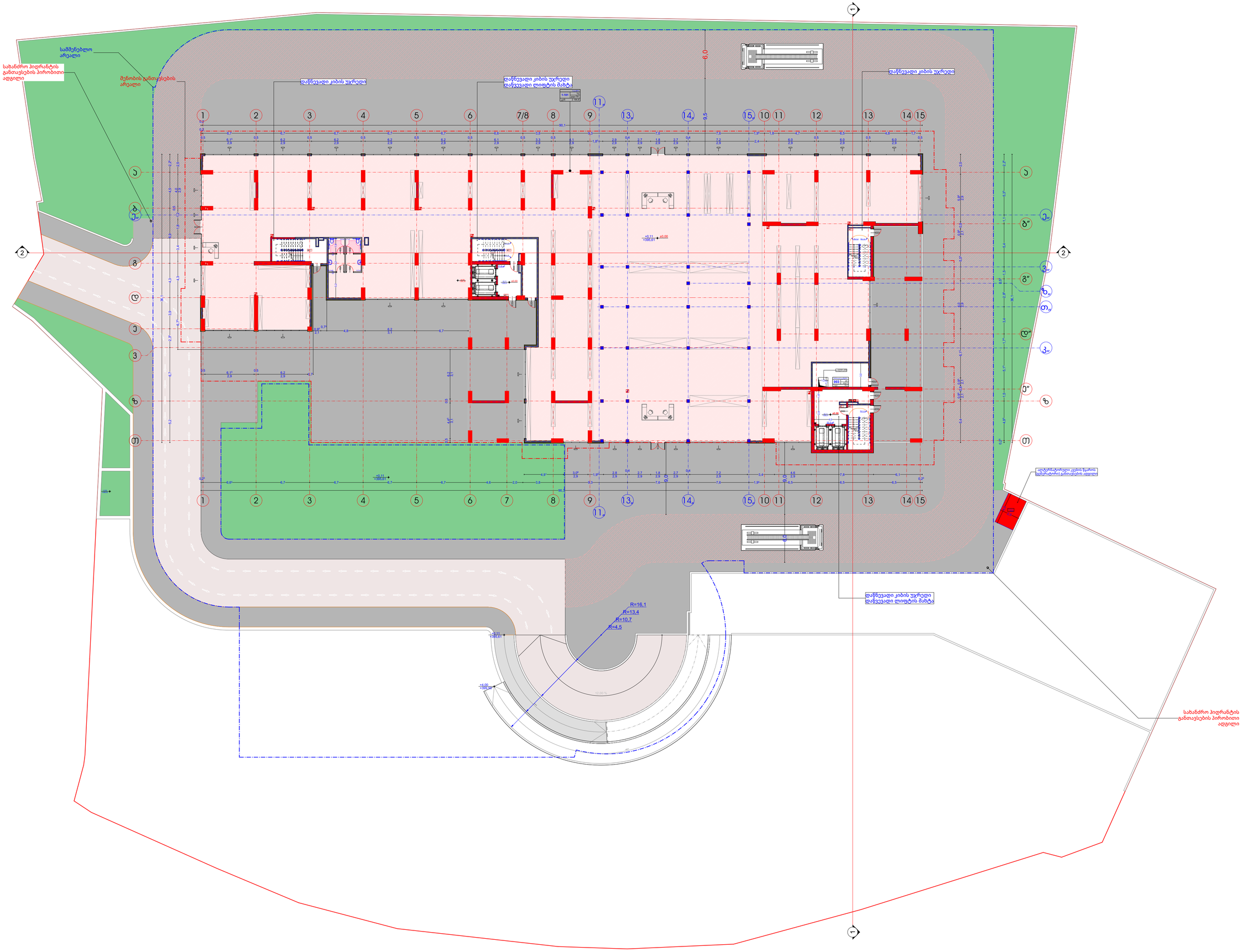
საამშენებლო არეალი
სახანძრო პიდრანტის განთავსების პირობითი ადგილი
შენობის განთავსების არეალი
დაწნევადი კიბის უჯრედი
დაწნევადი კიბის უჯრედი
დაწვევადი ლიფტის შახტა
1:101
+0.11
+395.61
+0.00
+395.50
6.0
9.5
90.1
+0.11
+395.61
+4.00
+399.50
R=16,1
R=13,4
R=10,7
R=4,5
12.00 %
+0.11
+395.61
+0.00
+395.50
003
+0.00
+0.00
+0.00

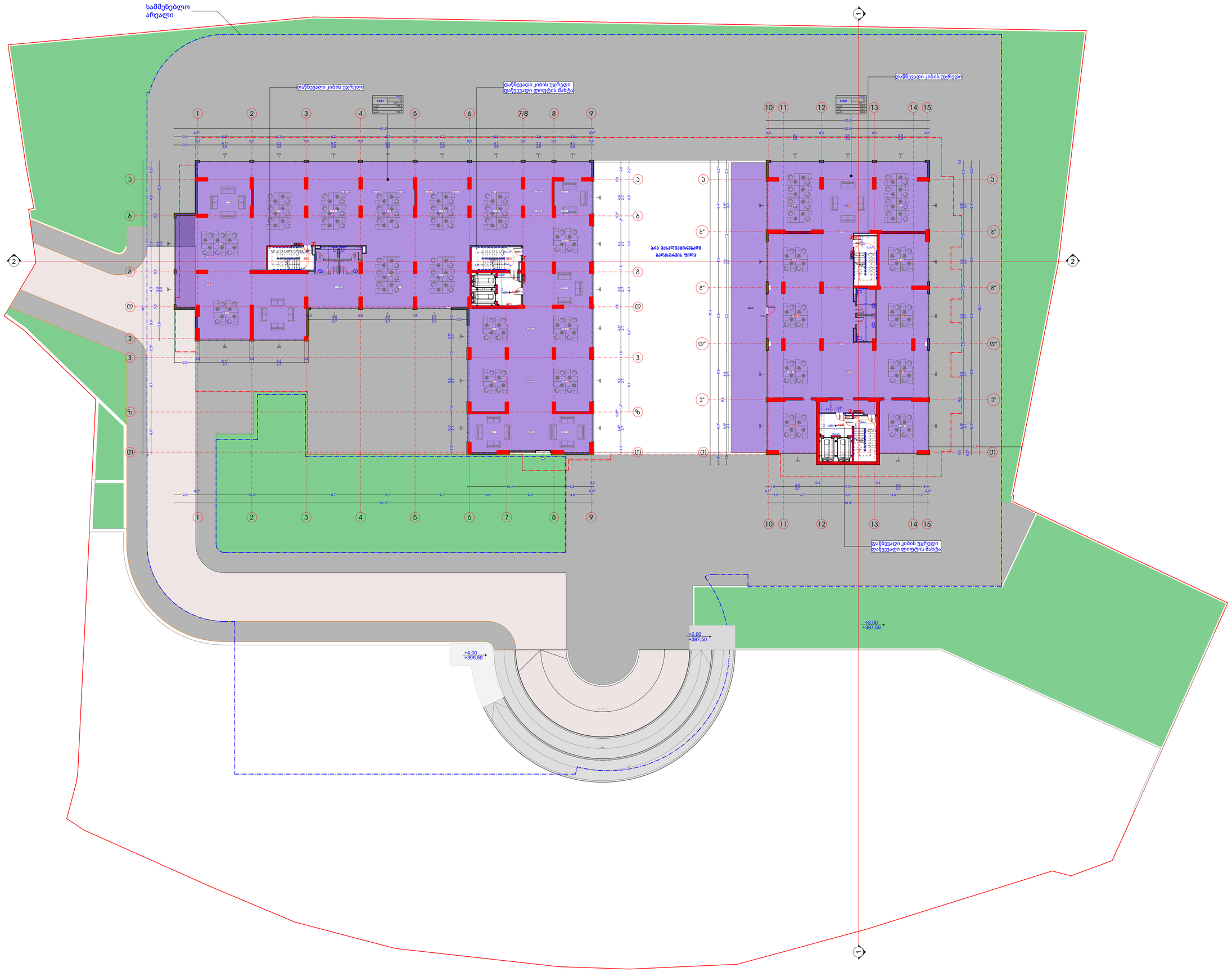

1:150	ფურცლის :A-0

ექსპლიკაცია

	საკიბარი ხაზგარეთ
	მიმდინარე საკიბარი ხაზგარეთ
	გასასვლელამდე საფეხ მანძილი
	ევაკუაციისის სართული 120წ.
	ევაკუაციისის სართული 60წ.
	საკიბარესელი ჯალეი
	საკბილი ჯალეი
	მწვანე საფარი

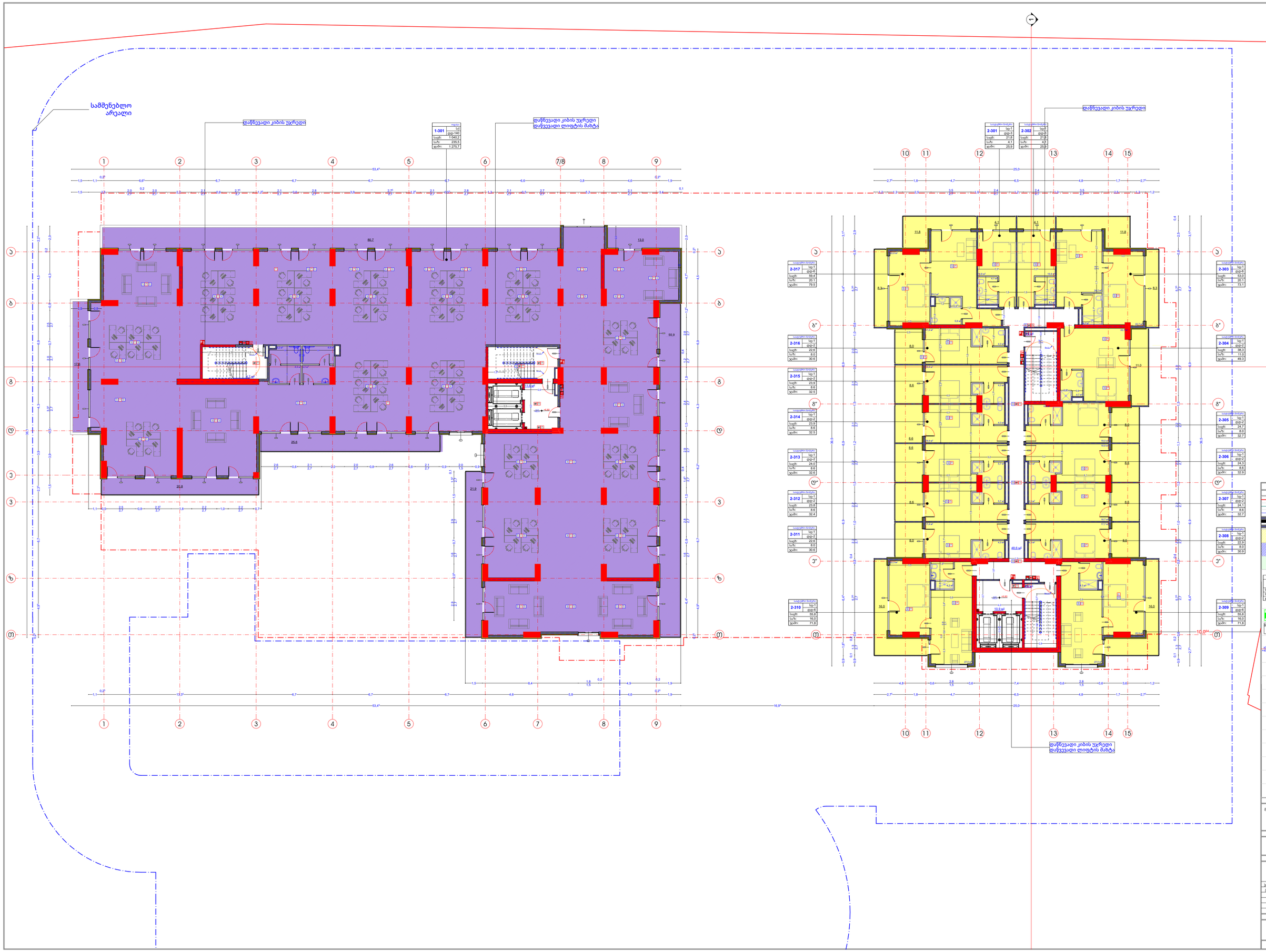
სამშენებლო არეალი
დაწნევადი კიბის უჯრედი
1-301
სველი
5ქ
დგ-140
საც: 1 040.2
სა/ზ: 235.5
ჯამი: 1 275.7
დაწნევადი კიბის უჯრედი
დაწვევადი ლიფტის შახტა
2-301
სველ.ერთი ნაგებობა
სველ.ერთ. ნაგებ.
1ფ-1
დგ-3
საც: 21.8
სა/ზ: 4.1
ჯამი: 25.9
2-302
1ფ-1
დგ-3
საც: 21.8
სა/ზ: 4.1
ჯამი: 25.9
2-317
1ფ-1
დგ-6
საც: 56.4
სა/ზ: 20.1
ჯამი: 79.5
2-316
1ფ-1
დგ-2
საც: 22.6
სა/ზ: 8.0
ჯამი: 30.6
2-315
1ფ-1
დგ-2
საც: 23.9
სა/ზ: 8.6
ჯამი: 32.5
2-314
1ფ-1
დგ-2
საც: 23.9
სა/ზ: 8.6
ჯამი: 32.5
2-313
1ფ-1
დგ-2
საც: 24.0
სა/ზ: 8.6
ჯამი: 32.6
2-312
1ფ-1
დგ-2
საც: 23.8
სა/ზ: 8.6
ჯამი: 32.4
2-311
1ფ-1
დგ-2
საც: 22.6
სა/ზ: 8.0
ჯამი: 30.6
2-310
1ფ-1
დგ-6
საც: 55.8
სა/ზ: 16.0
ჯამი: 71.8
2-303
1ფ-1
დგ-6
საც: 53.0
სა/ზ: 20.1
ჯამი: 73.1
2-304
1ფ-1
დგ-2
საც: 38.3
სა/ზ: 11.0
ჯამი: 49.3
2-305
1ფ-1
დგ-2
საც: 24.7
სა/ზ: 8.0
ჯამი: 32.7
2-306
1ფ-1
დგ-2
საც: 24.3
სა/ზ: 8.6
ჯამი: 32.9
2-307
1ფ-1
დგ-2
საც: 24.1
სა/ზ: 8.6
ჯამი: 32.7
2-308
1ფ-1
დგ-2
საც: 22.9
სა/ზ: 8.0
ჯამი: 30.9
2-309
1ფ-1
დგ-6
საც: 55.8
სა/ზ: 16.0
ჯამი: 71.8
EXIT
1:100
ფორმატი A-0
ექსპლიკაცია
1:100
18.09.008.008
18.09.009.008
2024
02.6

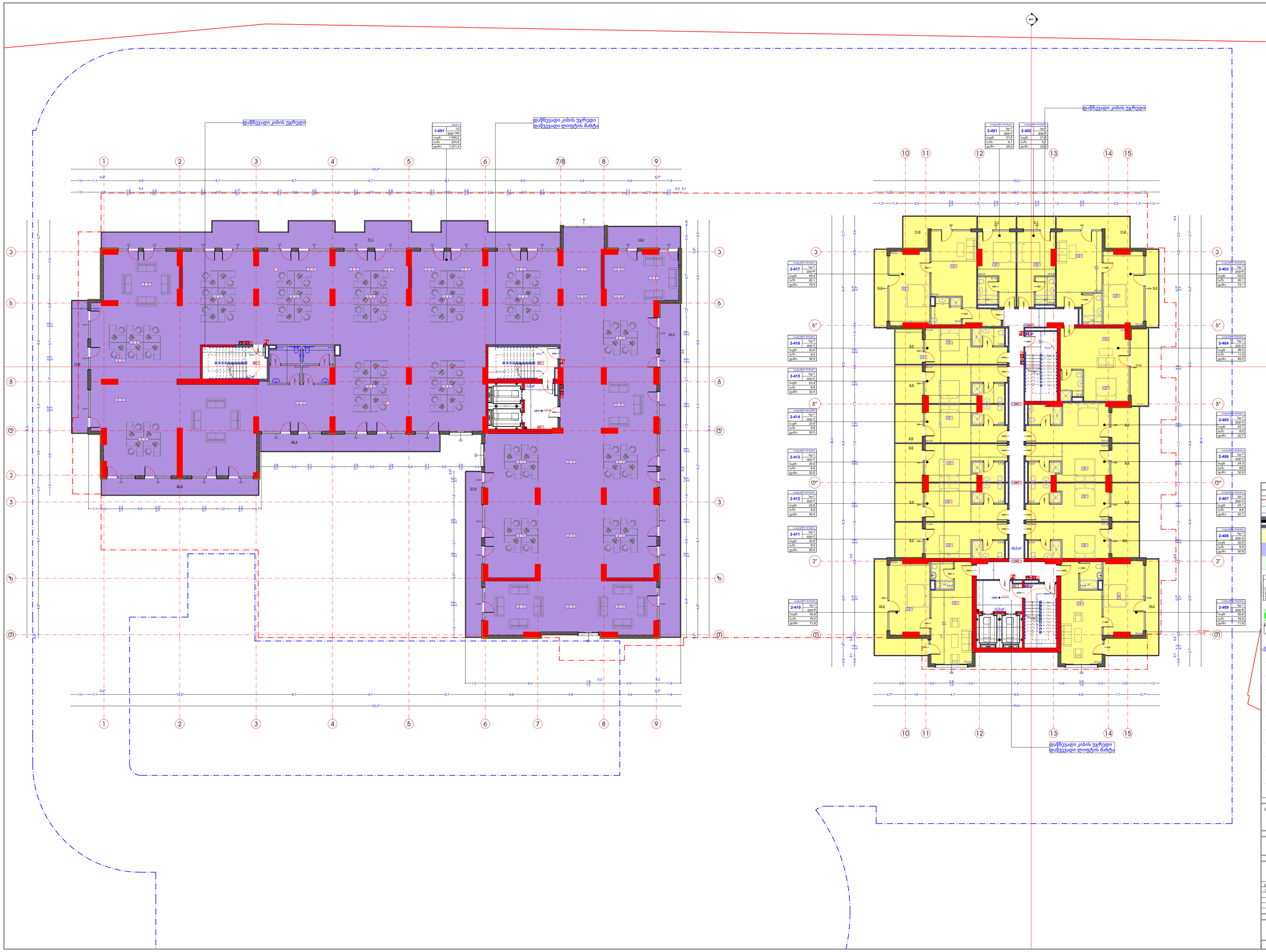
დაწნევადი კიბის უჯრედი
1-401
სუ: 5ქ
ფფ-140
საერ: 1 040.2
სარ: 231.6
ჯამი: 1 271.4
დაწნევადი კიბის უჯრედი
დაწევადი ლიფტის შახტა
2-401
სუ: 1ფ-1
ფფ-3
საერ: 21.8
სარ: 4.1
ჯამი: 25.9
2-402
სუ: 1ფ-1
ფფ-3
საერ: 21.8
სარ: 4.1
ჯამი: 25.9
2-417
სუ: 1ფ-1
ფფ-6
საერ: 56.4
სარ: 20.1
ჯამი: 79.5
2-416
სუ: 1ფ-1
ფფ-2
საერ: 22.6
სარ: 8.0
ჯამი: 30.6
2-415
სუ: 1ფ-1
ფფ-2
საერ: 23.9
სარ: 8.6
ჯამი: 32.5
2-414
სუ: 1ფ-1
ფფ-2
საერ: 23.9
სარ: 8.6
ჯამი: 32.5
2-413
სუ: 1ფ-1
ფფ-2
საერ: 24.0
სარ: 8.6
ჯამი: 32.6
2-412
სუ: 1ფ-1
ფფ-2
საერ: 23.8
სარ: 8.6
ჯამი: 32.4
2-411
სუ: 1ფ-1
ფფ-2
საერ: 22.6
სარ: 8.0
ჯამი: 30.6
2-410
სუ: 1ფ-1
ფფ-6
საერ: 55.8
სარ: 16.0
ჯამი: 71.8
2-403
სუ: 1ფ-1
ფფ-6
საერ: 53.0
სარ: 20.1
ჯამი: 73.1
2-404
სუ: 1ფ-1
ფფ-2
საერ: 38.3
სარ: 11.0
ჯამი: 49.3
2-405
სუ: 1ფ-1
ფფ-2
საერ: 24.7
სარ: 8.0
ჯამი: 32.7
2-406
სუ: 1ფ-1
ფფ-2
საერ: 24.3
სარ: 8.6
ჯამი: 32.9
2-407
სუ: 1ფ-1
ფფ-2
საერ: 24.1
სარ: 8.6
ჯამი: 32.7
2-408
სუ: 1ფ-1
ფფ-2
საერ: 22.9
სარ: 8.0
ჯამი: 30.9
2-409
სუ: 1ფ-1
ფფ-6
საერ: 55.8
სარ: 16.0
ჯამი: 71.8
EXIT
1:100
ფურცლის: A-0
ქქსპლიკაციები
ბეტონის სალტეები
მოძრავი ბეტონის სალტეები
ეკონომეტრული ბეტონი ბამბიფი
ეფექტურობის ხარისხი 120%
ეფექტურობის ხარისხი 60%
ხაფანგი ეკვლეი
ხაფანგი ეკვლეი
შეკეტვა ხეფანი
ფანჯრები
№ ფანჯარა
1ფ-2 ალუმინის ეკვლეი
ფფ-3 ალუმინის ფანჯარა
საერ: 72,5 m2 საერთო ფართი
სარ: 3,7 m2 სარდაფი ფართი
ჯამი: 76,2 m2 სართული ფართი
EXIT
გასასვლელის განათებული ნიშანი
EXIT
გასასვლელის ნიშნის განათების ანტენი.
±0.00 +458.77
+0.10 +458.87
მოძრავი ოატკის ნიშნული
კონსტრუქციული ნული ნიშნული
ანსოლუტური ნული
სახანძრო ფიფაკი
საკაბელო ხმოვანი გაფრთხილების საკომუნიკაციო სისტემა
ავარიული განათება
ორმხრივი კავშირის სისტემა
სახანძრო მიღიდგარეთის სისტემა
ზელის ავტომატური
საკომუნიკაციო გაფრთხილების სისტემა
მუქანაკეური განაცვლების ავტომატის კონტროლის სისტემა
ავტო სამუშაო სისტემა
ფეხსოსა და ავტომატ ავტომაზეი სისტემა
პრ. დასახელება
მრავალფუნქციანი საცხოვრებელი სახლი
ს.ს.01.18.09.009.005
ს.ს01.18.09.009.006
დამკვეთი/მეგობრ.რეალიზელი
კონ.ინჟინერი
ინჟ.ინჟინერ
ინჟ.ინჟინერ
ინჟ.ინჟინერ

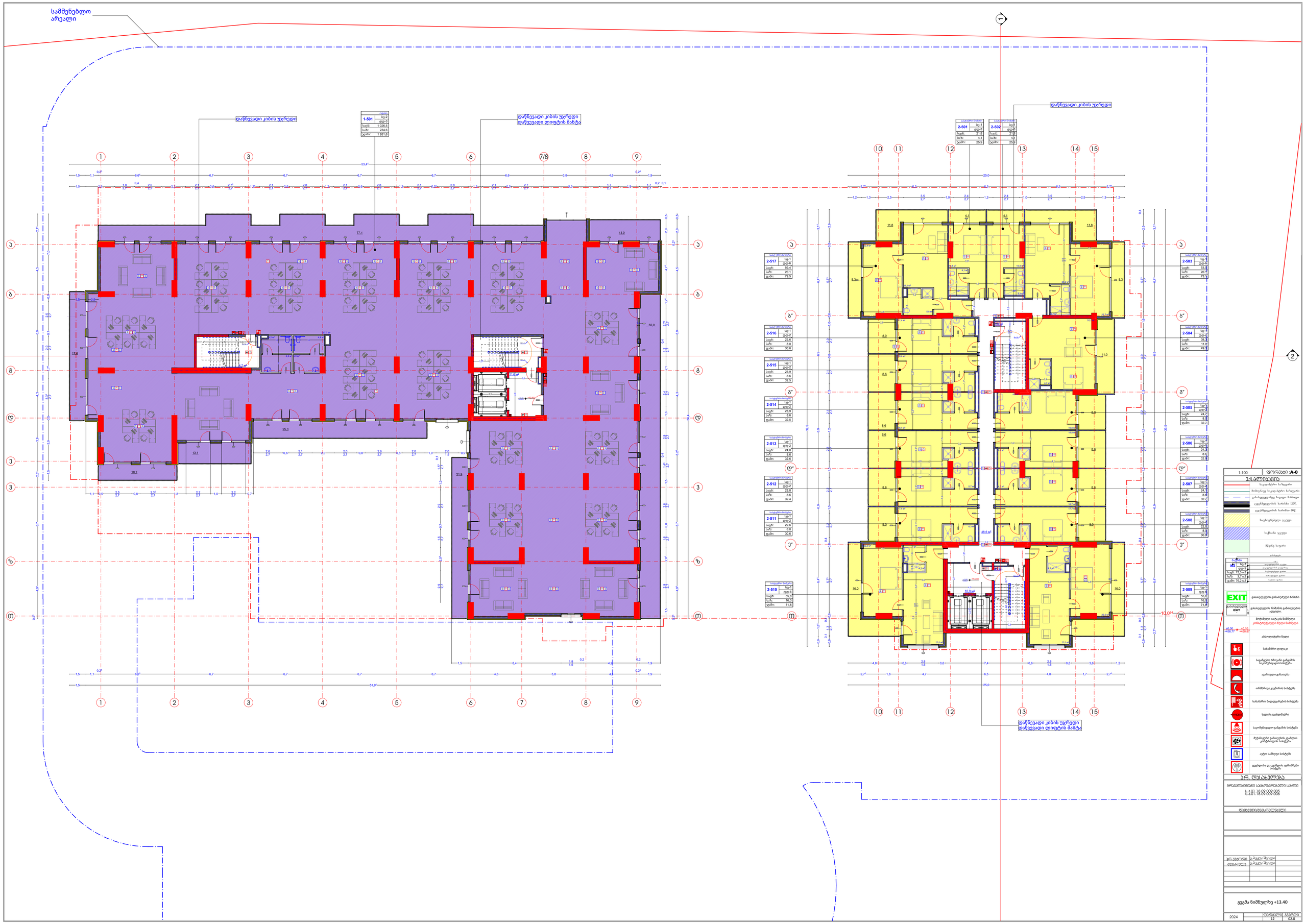
სამშენებლო არეალი
დაწნევადი კიბის უჯრედი
1-501
სველი
სგ-1
დგ-3
საც: 1 026,5
სა/ს: 234,6
ჯამი: 1 261,6
დაწნევადი კიბის უჯრედი
დაწვევადი ლიფტის შახტა
2-501
2-502
2-503
2-504
2-505
2-506
2-507
2-508
2-509
2-510
2-511
2-512
2-513
2-514
2-515
2-516
2-517
EXIT
1:100
ფორმათი :A-0
ქქსპლიკაციები
ბალკონი/ლოჯია
ეკონომიკური ფანჯარა
ალუმინის ფანჯარა
ალუმინის კარი
ფარდული

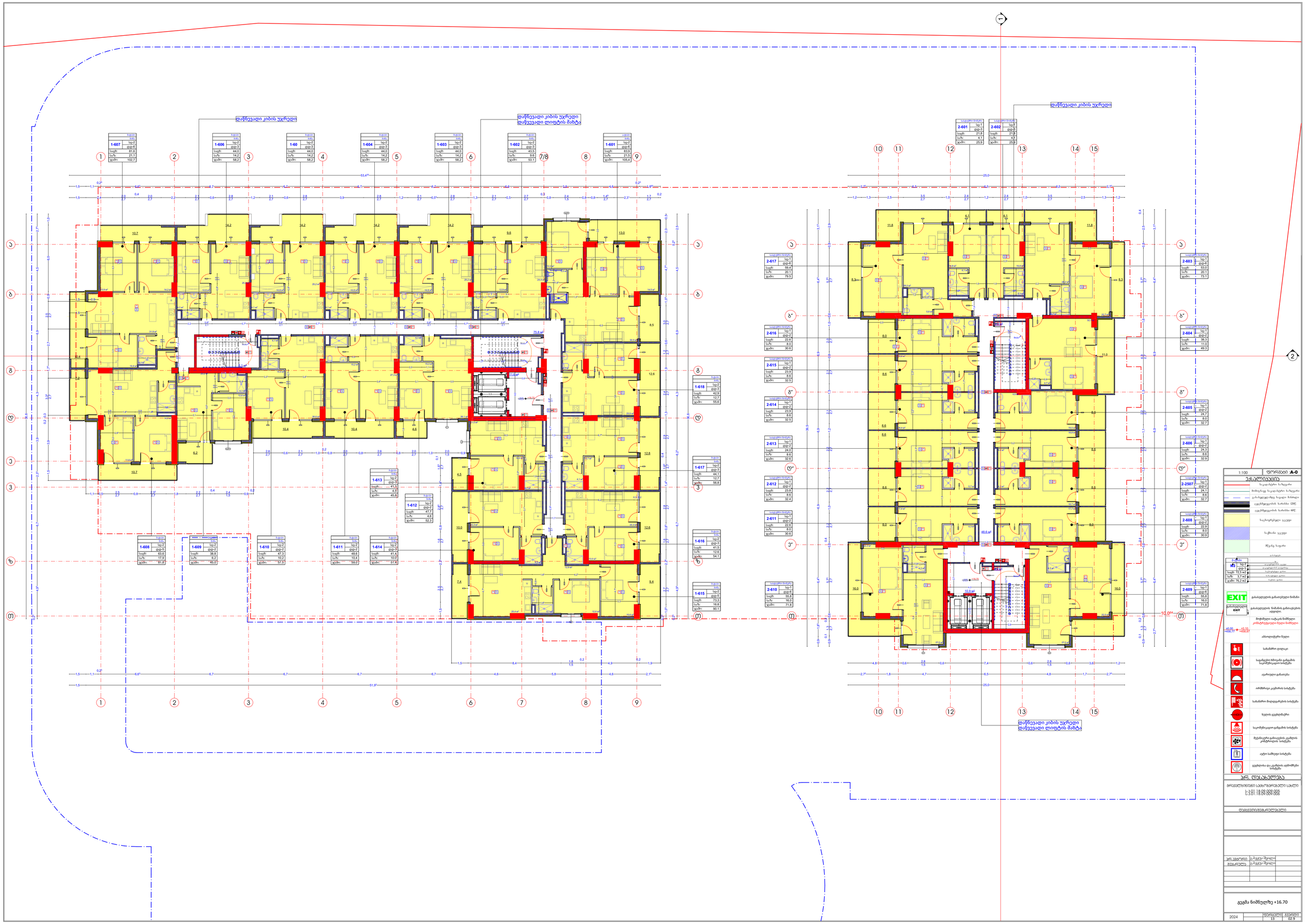
დაწნევადი კიბის უჯრედი
დაწნევადი კიბის უჯრედი
დაწვევადი ლიფტის შახტა
1-607 | 1ფენ-ბინა | სვე-2 | ფფ-6 | საფუძ: 81,6 | საუს: 21,1 | ჯამი: 102,7
1-606 | 1ფენ-ბინა | სვე-2 | ფფ-3 | საფუძ: 44,0 | საუს: 14,2 | ჯამი: 58,2
1-60 | 1ფენ-ბინა | სვე-2 | ფფ-3 | საფუძ: 44,0 | საუს: 14,2 | ჯამი: 58,2
1-604 | 1ფენ-ბინა | სვე-2 | ფფ-3 | საფუძ: 44,0 | საუს: 14,2 | ჯამი: 58,2
1-603 | 1ფენ-ბინა | სვე-2 | ფფ-3 | საფუძ: 44,0 | საუს: 14,2 | ჯამი: 58,2
1-602 | 1ფენ-ბინა | სვე-2 | ფფ-3 | საფუძ: 43,5 | საუს: 9,6 | ჯამი: 53,1
1-601 | 1ფენ-ბინა | სვე-2 | ფფ-6 | საფუძ: 83,9 | საუს: 21,5 | ჯამი: 105,4
1-618 | 1ფენ-ბინა | სვე-2 | ფფ-3 | საფუძ: 42,9 | საუს: 12,7 | ჯამი: 55,6
1-617 | 1ფენ-ბინა | სვე-2 | ფფ-3 | საფუძ: 44,1 | საუს: 12,7 | ჯამი: 56,8
1-616 | 1ფენ-ბინა | სვე-2 | ფფ-3 | საფუძ: 41,5 | საუს: 12,6 | ჯამი: 54,1
1-615 | 1ფენ-ბინა | სვე-2 | ფფ-3 | საფუძ: 73,3 | საუს: 16,8 | ჯამი: 90,1
1-613 | 1ფენ-ბინა | სვე-2 | ფფ-3 | საფუძ: 41,3 | საუს: 4,5 | ჯამი: 45,8
1-612 | 1ფენ-ბინა | სვე-2 | ფფ-2 | საფუძ: 47,7 | საუს: 4,6 | ჯამი: 52,3
1-608 | 1ფენ-ბინა | სვე-2 | ფფ-5 | საფუძ: 63,6 | საუს: 17,9 | ჯამი: 81,6
1-609 | 1ფენ-ბინა | სვე-2 | ფფ-2 | საფუძ: 38,8 | საუს: 6,2 | ჯამი: 45,0
1-610 | 1ფენ-ბინა | სვე-2 | ფფ-2 | საფუძ: 47,3 | საუს: 10,2 | ჯამი: 57,5
1-611 | 1ფენ-ბინა | სვე-2 | ფფ-2 | საფუძ: 48,6 | საუს: 10,4 | ჯამი: 59,0
1-614 | 1ფენ-ბინა | სვე-2 | ფფ-3 | საფუძ: 41,4 | საუს: 10,0 | ჯამი: 51,4
2-601 | საცხოვრები ნაგებობა | სვე-1 | ფფ-3 | საფუძ: 21,8 | საუს: 4,1 | ჯამი: 25,9
2-602 | საცხოვრები ნაგებობა | სვე-1 | ფფ-3 | საფუძ: 21,8 | საუს: 4,1 | ჯამი: 25,9
2-617 | საცხოვრები ნაგებობა | სვე-1 | ფფ-6 | საფუძ: 58,4 | საუს: 20,1 | ჯამი: 79,5
2-616 | საცხოვრები ნაგებობა | სვე-1 | ფფ-2 | საფუძ: 22,6 | საუს: 8,0 | ჯამი: 30,6
2-615 | საცხოვრები ნაგებობა | სვე-1 | ფფ-2 | საფუძ: 23,9 | საუს: 8,6 | ჯამი: 32,5
2-614 | საცხოვრები ნაგებობა | სვე-1 | ფფ-2 | საფუძ: 23,9 | საუს: 8,6 | ჯამი: 32,5
2-613 | საცხოვრები ნაგებობა | სვე-1 | ფფ-2 | საფუძ: 24,0 | საუს: 8,6 | ჯამი: 32,6
2-612 | საცხოვრები ნაგებობა | სვე-1 | ფფ-2 | საფუძ: 23,8 | საუს: 8,6 | ჯამი: 32,4
2-611 | საცხოვრები ნაგებობა | სვე-1 | ფფ-2 | საფუძ: 22,6 | საუს: 8,0 | ჯამი: 30,6
2-610 | საცხოვრები ნაგებობა | სვე-1 | ფფ-6 | საფუძ: 55,8 | საუს: 16,0 | ჯამი: 71,8
2-603 | საცხოვრები ნაგებობა | სვე-1 | ფფ-6 | საფუძ: 53,0 | საუს: 20,1 | ჯამი: 73,1
2-604 | საცხოვრები ნაგებობა | სვე-1 | ფფ-2 | საფუძ: 38,3 | საუს: 11,0 | ჯამი: 49,3
2-605 | საცხოვრები ნაგებობა | სვე-1 | ფფ-2 | საფუძ: 24,7 | საუს: 8,0 | ჯამი: 32,7
2-606 | საცხოვრები ნაგებობა | სვე-1 | ფფ-2 | საფუძ: 24,3 | საუს: 8,6 | ჯამი: 32,9
2-2507 | საცხოვრები ნაგებობა | სვე-1 | ფფ-2 | საფუძ: 24,1 | საუს: 8,6 | ჯამი: 32,7
2-608 | საცხოვრები ნაგებობა | სვე-1 | ფფ-2 | საფუძ: 22,9 | საუს: 8,0 | ჯამი: 30,9
2-609 | საცხოვრები ნაგებობა | სვე-1 | ფფ-6 | საფუძ: 55,8 | საუს: 16,0 | ჯამი: 71,8
48,6 м²
10,9 м²
+158,70
+156,70
+150,10
+150,30
10,0⁰⁴
1:100
ფირფანი :A-0
ექსპლიკაცია
საკაბელო სადგური
მიმდინარე საკაბელო სადგური
გასაყვანელი საკაბელო სადგური მამაცი
ელექტროგადაცემის ხაზები 110ᲙᲕ
ელექტროგადაცემის ხაზები 60ᲙᲕ
საცხოვრებელი ავეჯით
საშობაო ავეჯით
შეკეთება
ᲐᲠᲥᲘᲢᲔᲥᲢᲘ
№ | სვე-2 | ფფ-5 | ფართობი: 3,7 | საფუძ: 72,5 | საუს: 3,7 | ჯამი: 76,2
EXIT
ევაკუაციური ნიმუში
ევაკუაციური ნიმუშის ანათებადი ველი.
მიმდინარე ინტერიერი
კონსტრუქციული ნაწილი ნიმუში
-40,00 +458,77 +10,10 +450,87
ანრეფილტური ნაწილი
სახანძრო ფიფაკი
საკაბელო ხმოვანი გაფრთხილების საკომუნიკაციო სისტემა
ავარიული განათება
ორმხრივი კავშირის სისტემა
სახანძრო მიღებგადაცემის სისტემა
ზელის ელექტრშარავი
საკომუნიკაციო გაფრთხილების სისტემა
მექანიკური ანთიკვლის ელმოლის კონტროლის სისტემა
ავტო სამუშაო სისტემა
ელექტრონა და ელმოლის ალმოჩენები სისტემა
ᲐᲠᲥ. ᲓᲐᲡᲐᲮᲔᲚᲝᲑᲐ
ᲛᲠᲐᲕᲐᲚᲣᲠᲘᲜᲘᲐᲜᲘ ᲡᲐᲪᲮᲝᲕᲠᲔᲑᲚᲝ ᲡᲐᲮᲚᲘ
I.130.18.09.009.005
I.130.18.09.009.006
ᲓᲔᲙᲐᲜᲝᲖᲘᲡᲘᲡ ᲠᲔᲖᲘᲖᲘᲐ
ᲙᲠ.ᲙᲐᲞᲘᲢᲐᲜᲘ ᲒᲘᲠᲩᲘᲐ
ᲒᲘᲣᲚᲘᲜᲘ ᲒᲘᲠᲩᲘᲐ
გეგმა ნიმუღზე +16.70
2024
ფურცლების 13
ᲒᲐᲛᲘᲡᲘ 02:9

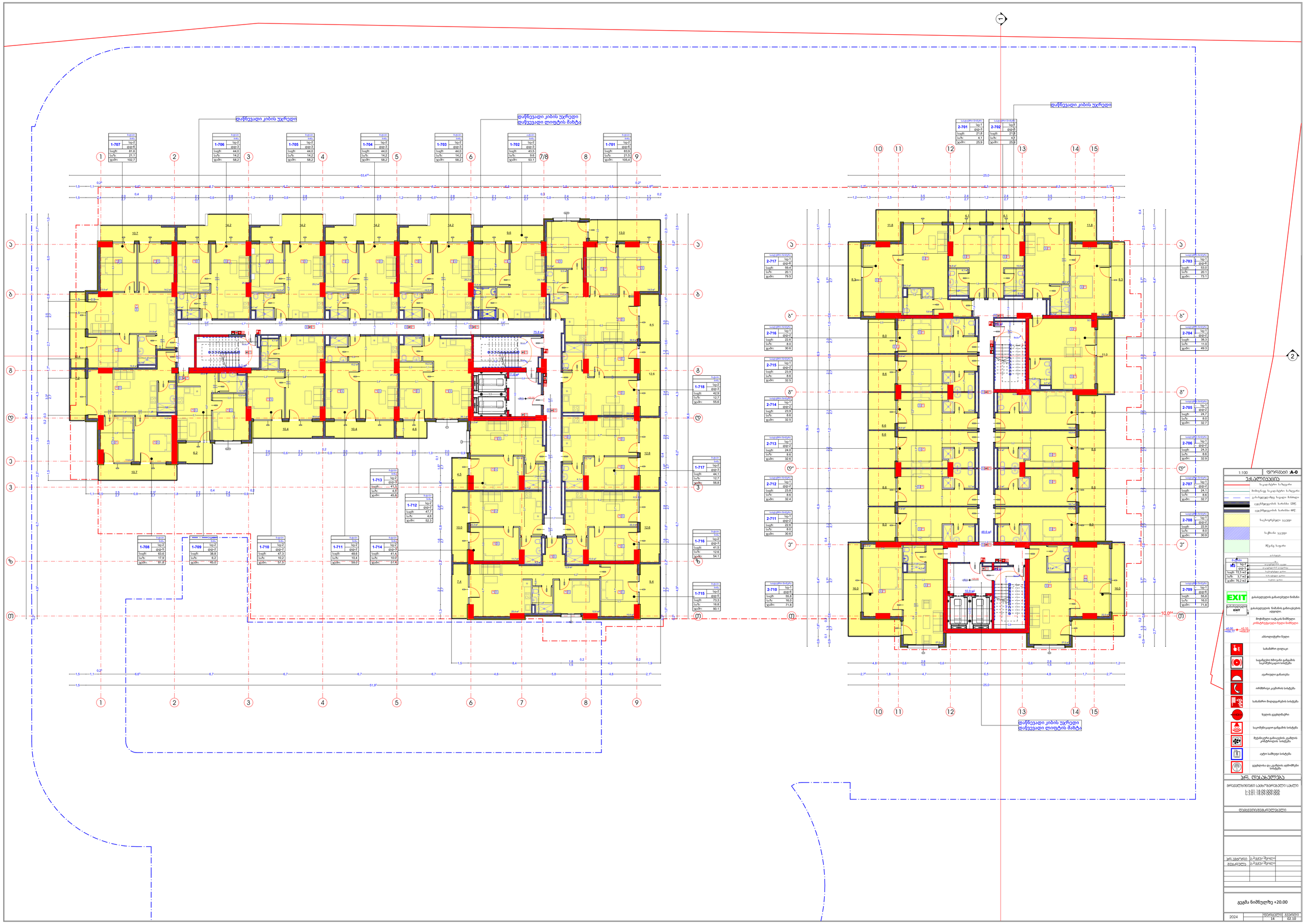
დაწნევადი კიბის უჯრედი
დაწნევადი კიბის უჯრედი
დაწვევადი ლიფტის შახტა
1-707 სვ-2 ფდ-6 საფუძ: 81.6 საუზ: 21.1 ჯამი: 102.7
1-706 სვ-2 ფდ-3 საფუძ: 44.0 საუზ: 14.2 ჯამი: 58.2
1-705 სვ-2 ფდ-3 საფუძ: 44.0 საუზ: 14.2 ჯამი: 58.2
1-704 სვ-2 ფდ-3 საფუძ: 44.0 საუზ: 14.2 ჯამი: 58.2
1-703 სვ-2 ფდ-3 საფუძ: 44.0 საუზ: 14.2 ჯამი: 58.2
1-702 სვ-2 ფდ-3 საფუძ: 43.5 საუზ: 9.6 ჯამი: 53.1
1-701 სვ-2 ფდ-6 საფუძ: 83.9 საუზ: 21.5 ჯამი: 105.4
1-718 სვ-2 ფდ-3 საფუძ: 42.3 საუზ: 12.7 ჯამი: 55.6
1-717 სვ-2 ფდ-3 საფუძ: 44.1 საუზ: 12.7 ჯამი: 56.8
1-716 სვ-2 ფდ-3 საფუძ: 41.5 საუზ: 12.6 ჯამი: 54.1
1-715 სვ-2 ფდ-3 საფუძ: 73.3 საუზ: 16.8 ჯამი: 90.1
1-713 სვ-2 ფდ-3 საფუძ: 41.3 საუზ: 4.5 ჯამი: 45.8
1-712 სვ-2 ფდ-2 საფუძ: 47.7 საუზ: 4.6 ჯამი: 52.3
1-708 სვ-2 ფდ-5 საფუძ: 63.6 საუზ: 17.9 ჯამი: 81.5
1-709 სვ-2 ფდ-2 საფუძ: 38.8 საუზ: 6.2 ჯამი: 45.0
1-710 სვ-2 ფდ-2 საფუძ: 47.3 საუზ: 10.2 ჯამი: 57.5
1-711 სვ-2 ფდ-2 საფუძ: 48.6 საუზ: 10.4 ჯამი: 59.0
1-714 სვ-2 ფდ-3 საფუძ: 41.4 საუზ: 10.0 ჯამი: 51.4
2-701 სვ-1 ფდ-3 საფუძ: 21.8 საუზ: 4.1 ჯამი: 25.9
2-702 სვ-1 ფდ-3 საფუძ: 21.8 საუზ: 4.1 ჯამი: 25.9
2-717 სვ-1 ფდ-6 საფუძ: 58.4 საუზ: 20.1 ჯამი: 79.5
2-716 სვ-1 ფდ-2 საფუძ: 22.6 საუზ: 8.0 ჯამი: 30.6
2-715 სვ-1 ფდ-2 საფუძ: 23.9 საუზ: 8.6 ჯამი: 32.5
2-714 სვ-1 ფდ-2 საფუძ: 23.9 საუზ: 8.6 ჯამი: 32.5
2-713 სვ-1 ფდ-2 საფუძ: 24.0 საუზ: 8.6 ჯამი: 32.6
2-712 სვ-1 ფდ-2 საფუძ: 23.8 საუზ: 8.6 ჯამი: 32.4
2-711 სვ-1 ფდ-2 საფუძ: 22.6 საუზ: 8.0 ჯამი: 30.6
2-710 სვ-1 ფდ-6 საფუძ: 55.8 საუზ: 16.0 ჯამი: 71.8
2-703 სვ-1 ფდ-6 საფუძ: 53.0 საუზ: 20.1 ჯამი: 73.1
2-704 სვ-1 ფდ-2 საფუძ: 38.3 საუზ: 11.0 ჯამი: 49.3
2-705 სვ-1 ფდ-2 საფუძ: 24.7 საუზ: 8.0 ჯამი: 32.7
2-706 სვ-1 ფდ-2 საფუძ: 24.3 საუზ: 8.6 ჯამი: 32.9
2-707 სვ-1 ფდ-2 საფუძ: 24.1 საუზ: 8.6 ჯამი: 32.7
2-708 სვ-1 ფდ-2 საფუძ: 22.9 საუზ: 8.0 ჯამი: 30.9
2-709 სვ-1 ფდ-6 საფუძ: 55.8 საუზ: 16.0 ჯამი: 71.8
1:100
ფირფანი A-0
ექსპლიკაცია
საკაბელო ხაზები
მიმართავს საკაბელო ხაზები
ეანსაკუთრებულ საკაბელო მარშები
ეცხაბოგეების სიმაღლე 120მ.
ეცხაბოგეების სიმაღლე 60მ.
საქორფეული ეკეთი
ბეტონი ეკეთი
მწვანე ნაფარი
ეანმარტები
№ სვ-2 ფდ-5 ეანმარტების ეკეთი
ეანმარტებლის ფდ-ები
საძირკველი ფდ-ები
საუძველი ფდ-ები
ბეტონი ფდ-ები
საფუძ: 72,5 m2
საუზ: 3,7 m2
ჯამი: 76,2 m2
EXIT
ევაკუაციური ნიმუში
ევაკუაციური EXIT
ევაკუაციური ნიმუში ეანთავსებს ადგილი.
მიმართული ისრის ნიმუშები ეანთანრებელი ნული ნიმუში
40.00 +458.77 ± 0.10 +458.87
აბსოლუტური ნული
სახანძრო ფიფაკი
საკაბელო ხმოვანი ეანგაფრთხილებელი სისტემა
ავარიული ეანათება
ორმხრივი კავშირის სისტემა
სახანძრო მიდგომარეთის სისტემა
ზელის ეკეთმაჩერი
საკომუნიკაციო ეანგაფრთხილებელი სისტემა
მექანიკური ეანთავსების ეკეთლის კონტროლის სისტემა
ავტო სამუფი სისტემა
ეკეთლისა და ეკეთლის აღმოჩენილი სისტემა
პრ. დასახელება
ორკვალიანი ეანმარტი საბინაო-საოფისე სახლი
ს.ს.ს. 18.09.009.002
ს.ს.ს. 18.09.009.003
დამპროექტებელი
კონტროლი
ეკეთლი
2024
14
02:10
გეგმა ნიმუნულზე +20.00

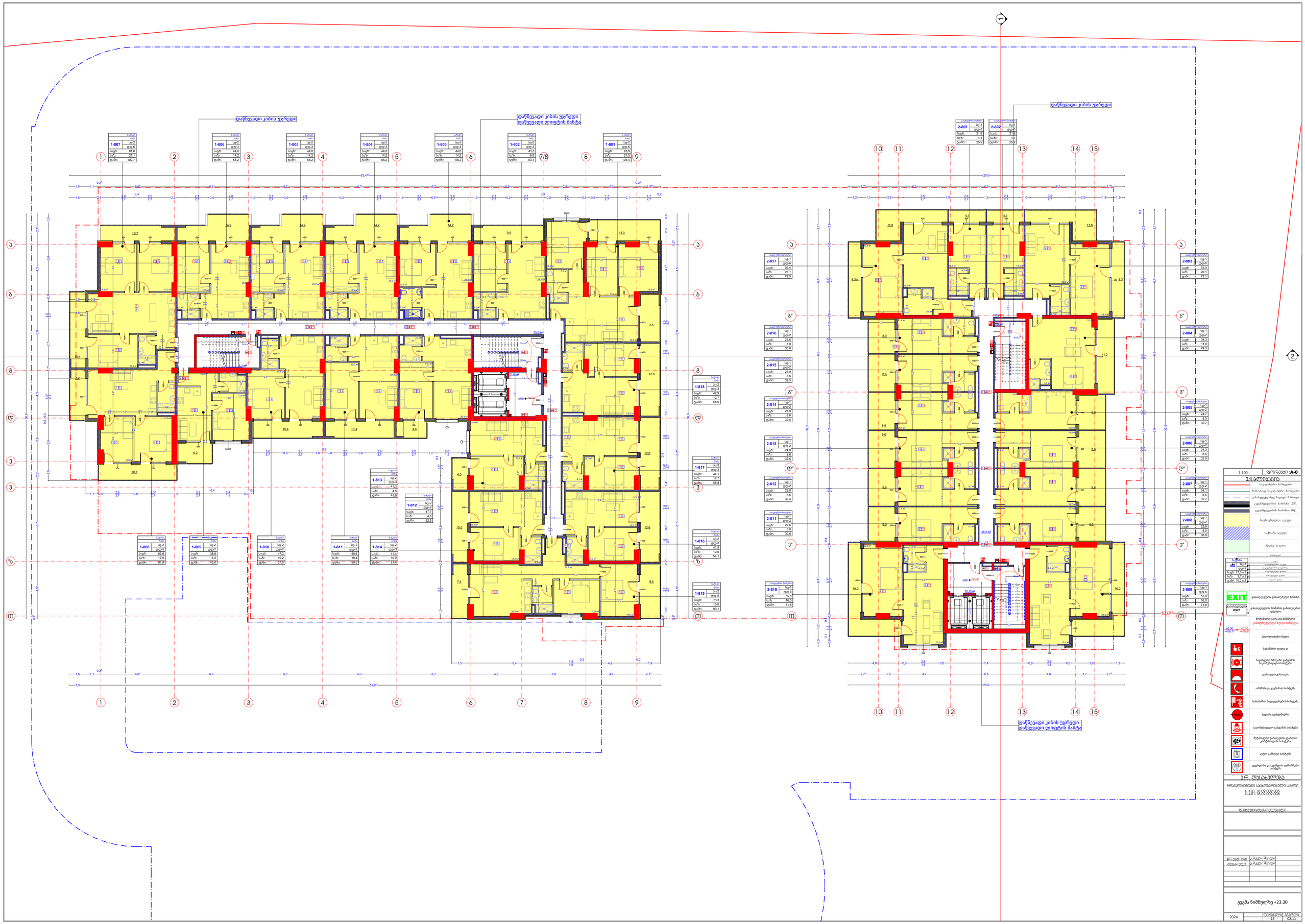
დაწნევადი კიბის უჯრედი
დაწნევადი კიბის უჯრედი
დაწვევადი ლიფტის შახტა
1-807 | ნაგ-2 | ფფ-6 | საფ: 81.6 | სა/ზ: 21.1 | ჯამი: 102.7
1-806 | ნაგ-2 | ფფ-3 | საფ: 44.0 | სა/ზ: 14.2 | ჯამი: 58.2
1-805 | ნაგ-2 | ფფ-3 | საფ: 44.0 | სა/ზ: 14.2 | ჯამი: 58.2
1-804 | ნაგ-2 | ფფ-3 | საფ: 44.0 | სა/ზ: 14.2 | ჯამი: 58.2
1-803 | ნაგ-2 | ფფ-3 | საფ: 44.0 | სა/ზ: 14.2 | ჯამი: 58.2
1-802 | ნაგ-2 | ფფ-3 | საფ: 43.5 | სა/ზ: 9.6 | ჯამი: 53.1
1-801 | ნაგ-2 | ფფ-6 | საფ: 83.9 | სა/ზ: 21.5 | ჯამი: 105.4
1-818 | ნაგ-2 | ფფ-3 | საფ: 42.3 | სა/ზ: 12.7 | ჯამი: 55.0
1-817 | ნაგ-2 | ფფ-3 | საფ: 44.1 | სა/ზ: 12.7 | ჯამი: 56.8
1-816 | ნაგ-2 | ფფ-3 | საფ: 41.5 | სა/ზ: 12.6 | ჯამი: 54.1
1-815 | ნაგ-2 | ფფ-3 | საფ: 73.3 | სა/ზ: 16.8 | ჯამი: 90.1
1-813 | ნაგ-2 | ფფ-3 | საფ: 41.3 | სა/ზ: 4.5 | ჯამი: 45.8
1-812 | ნაგ-2 | ფფ-2 | საფ: 47.7 | სა/ზ: 4.6 | ჯამი: 52.3
1-808 | ნაგ-2 | ფფ-5 | საფ: 63.6 | სა/ზ: 17.9 | ჯამი: 81.5
1-809 | ნაგ-2 | ფფ-2 | საფ: 38.8 | სა/ზ: 6.2 | ჯამი: 45.0
1-810 | ნაგ-2 | ფფ-2 | საფ: 47.3 | სა/ზ: 10.2 | ჯამი: 57.5
1-811 | ნაგ-2 | ფფ-2 | საფ: 48.6 | სა/ზ: 10.4 | ჯამი: 59.0
1-814 | ნაგ-2 | ფფ-3 | საფ: 41.4 | სა/ზ: 10.0 | ჯამი: 51.4
2-801 | ნაგ-1 | ფფ-3 | საფ: 21.8 | სა/ზ: 4.1 | ჯამი: 25.9
2-802 | ნაგ-1 | ფფ-3 | საფ: 21.8 | სა/ზ: 4.1 | ჯამი: 25.9
2-803 | ნაგ-1 | ფფ-6 | საფ: 53.0 | სა/ზ: 20.1 | ჯამი: 73.1
2-804 | ნაგ-1 | ფფ-2 | საფ: 38.3 | სა/ზ: 11.0 | ჯამი: 49.3
2-805 | ნაგ-1 | ფფ-2 | საფ: 24.7 | სა/ზ: 8.0 | ჯამი: 32.7
2-806 | ნაგ-1 | ფფ-2 | საფ: 24.3 | სა/ზ: 8.6 | ჯამი: 32.9
2-807 | ნაგ-1 | ფფ-2 | საფ: 24.1 | სა/ზ: 8.6 | ჯამი: 32.7
2-808 | ნაგ-1 | ფფ-2 | საფ: 22.9 | სა/ზ: 8.0 | ჯამი: 30.9
2-809 | ნაგ-1 | ფფ-6 | საფ: 55.8 | სა/ზ: 16.0 | ჯამი: 71.8
2-810 | ნაგ-1 | ფფ-6 | საფ: 55.8 | სა/ზ: 16.0 | ჯამი: 71.8
2-811 | ნაგ-1 | ფფ-2 | საფ: 22.6 | სა/ზ: 8.0 | ჯამი: 30.6
2-812 | ნაგ-1 | ფფ-2 | საფ: 23.8 | სა/ზ: 8.6 | ჯამი: 32.4
2-813 | ნაგ-1 | ფფ-2 | საფ: 24.0 | სა/ზ: 8.6 | ჯამი: 32.6
2-814 | ნაგ-1 | ფფ-2 | საფ: 23.9 | სა/ზ: 8.6 | ჯამი: 32.5
2-815 | ნაგ-1 | ფფ-2 | საფ: 23.9 | სა/ზ: 8.6 | ჯამი: 32.5
2-816 | ნაგ-1 | ფფ-2 | საფ: 22.6 | სა/ზ: 8.0 | ჯამი: 30.6
2-817 | ნაგ-1 | ფფ-6 | საფ: 58.4 | სა/ზ: 20.1 | ჯამი: 79.5
1:100
ფირფანი A-0
ექსპლიკაცია
ნაგებობა
ფფ-5 | 72,5 m2
სა/ზ: 3,7 m2
ჯამი: 76,2 m2
EXIT
გამასვლელის ნიშანი
EXIT
1-808
1-809
1-810
1-811
1-814
2-809
2-810
2-811
2-812
2-813
2-814
2-815
2-816
2-817
ეკრ. დასახელება
ორსართულიანი საცხოვრებელი სახლი
L.3.01.18.09.009.002
L.3.01.18.09.009.005
დამკვეთი/ინვესტორი
კონტროლი
ბ.ბაგეი-ბეგოლი
გიორგი
ბ.ბაგეი-ბეგოლი
გეგმა ნიშნულზე +23.30
2024
ფურცლების 15
ფურცელი 02.11

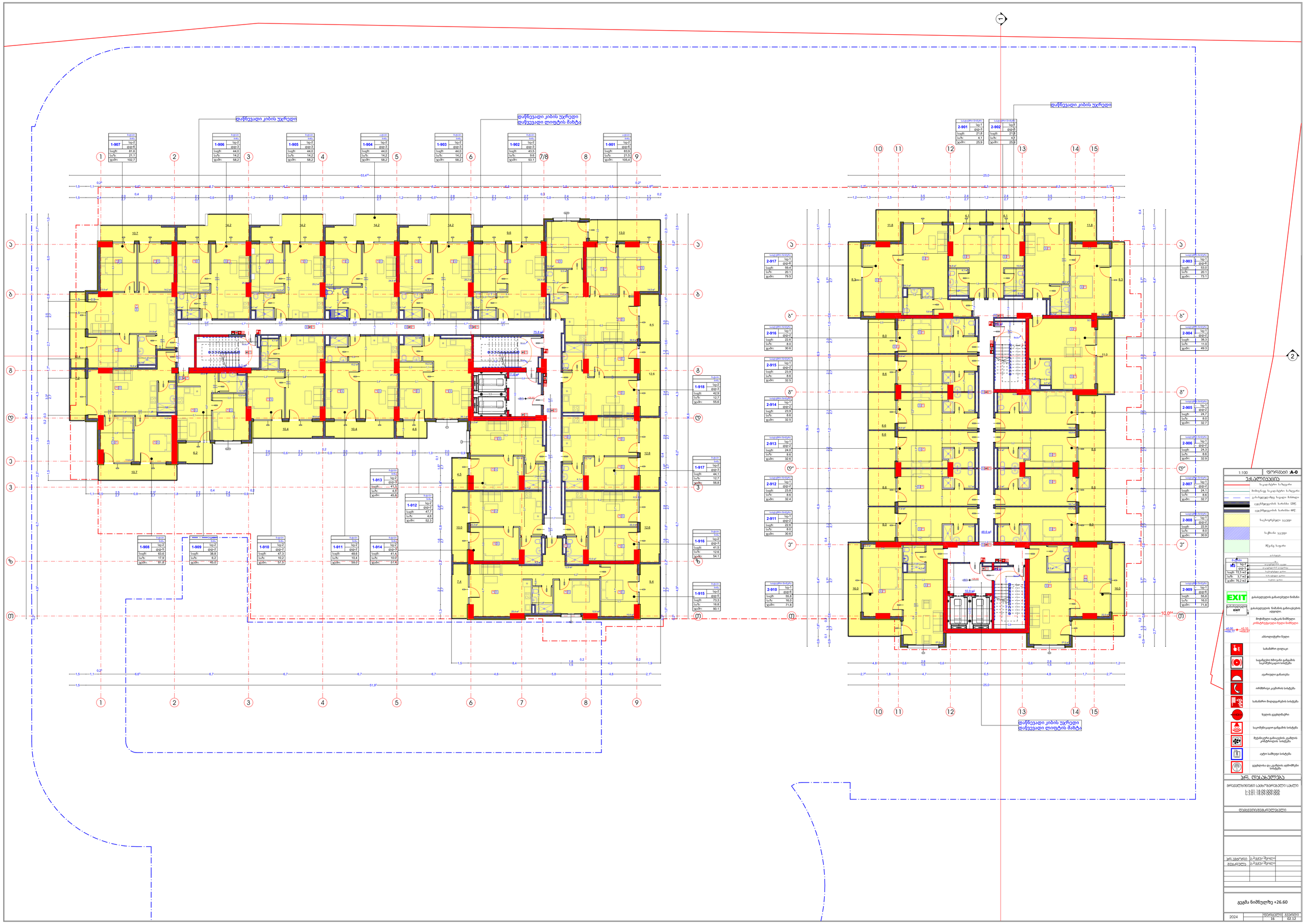
დაწნევადი კიბის უჯრედი
დაწნევადი კიბის უჯრედი
დაწვევადი ლიფტის შახტა
1-907 სვ-2 ფდ-6 საფუძ: 81.6 სა/ზ: 21.1 ჯამი: 102.7
1-906 სვ-2 ფდ-3 საფუძ: 44.0 სა/ზ: 14.2 ჯამი: 58.2
1-905 სვ-2 ფდ-3 საფუძ: 44.0 სა/ზ: 14.2 ჯამი: 58.2
1-904 სვ-2 ფდ-3 საფუძ: 44.0 სა/ზ: 14.2 ჯამი: 58.2
1-903 სვ-2 ფდ-3 საფუძ: 44.0 სა/ზ: 14.2 ჯამი: 58.2
1-902 სვ-2 ფდ-3 საფუძ: 43.5 სა/ზ: 9.6 ჯამი: 53.1
1-901 სვ-2 ფდ-6 საფუძ: 83.9 სა/ზ: 21.5 ჯამი: 105.4
1-908 სვ-2 ფდ-5 საფუძ: 63.6 სა/ზ: 17.9 ჯამი: 81.8
1-909 სვ-2 ფდ-2 საფუძ: 38.8 სა/ზ: 6.2 ჯამი: 45.0
1-910 სვ-2 ფდ-2 საფუძ: 47.3 სა/ზ: 10.2 ჯამი: 57.5
1-911 სვ-2 ფდ-2 საფუძ: 48.6 სა/ზ: 10.4 ჯამი: 59.0
1-914 სვ-2 ფდ-3 საფუძ: 41.4 სა/ზ: 10.0 ჯამი: 51.4
1-913 სვ-2 ფდ-3 საფუძ: 41.3 სა/ზ: 4.5 ჯამი: 45.8
1-912 სვ-2 ფდ-2 საფუძ: 47.7 სა/ზ: 4.6 ჯამი: 52.3
1-918 სვ-2 ფდ-3 საფუძ: 42.3 სა/ზ: 12.7 ჯამი: 55.6
1-917 სვ-2 ფდ-3 საფუძ: 44.1 სა/ზ: 12.7 ჯამი: 56.8
1-916 სვ-2 ფდ-3 საფუძ: 41.5 სა/ზ: 12.6 ჯამი: 54.1
1-915 სვ-2 ფდ-3 საფუძ: 73.3 სა/ზ: 16.8 ჯამი: 90.1
2-901 სვ-1 ფდ-3 საფუძ: 21.8 სა/ზ: 4.1 ჯამი: 25.9
2-902 სვ-1 ფდ-3 საფუძ: 21.8 სა/ზ: 4.1 ჯამი: 25.9
2-917 სვ-1 ფდ-6 საფუძ: 58.4 სა/ზ: 20.1 ჯამი: 79.5
2-916 სვ-1 ფდ-2 საფუძ: 22.6 სა/ზ: 8.0 ჯამი: 30.6
2-915 სვ-1 ფდ-2 საფუძ: 23.9 სა/ზ: 8.6 ჯამი: 32.5
2-914 სვ-1 ფდ-2 საფუძ: 23.9 სა/ზ: 8.6 ჯამი: 32.5
2-913 სვ-1 ფდ-2 საფუძ: 24.0 სა/ზ: 8.6 ჯამი: 32.6
2-912 სვ-1 ფდ-2 საფუძ: 23.8 სა/ზ: 8.6 ჯამი: 32.4
2-911 სვ-1 ფდ-2 საფუძ: 22.6 სა/ზ: 8.0 ჯამი: 30.6
2-910 სვ-1 ფდ-6 საფუძ: 55.8 სა/ზ: 16.0 ჯამი: 71.8
2-903 სვ-1 ფდ-6 საფუძ: 53.0 სა/ზ: 20.1 ჯამი: 73.1
2-904 სვ-1 ფდ-2 საფუძ: 38.3 სა/ზ: 11.0 ჯამი: 49.3
2-905 სვ-1 ფდ-2 საფუძ: 24.7 სა/ზ: 8.0 ჯამი: 32.7
2-906 სვ-1 ფდ-2 საფუძ: 24.3 სა/ზ: 8.6 ჯამი: 32.9
2-907 სვ-1 ფდ-2 საფუძ: 24.1 სა/ზ: 8.6 ჯამი: 32.7
2-908 სვ-1 ფდ-2 საფუძ: 22.9 სა/ზ: 8.0 ჯამი: 30.9
2-909 სვ-1 ფდ-6 საფუძ: 55.8 სა/ზ: 16.0 ჯამი: 71.8
1:100
ფირფასი A-0
ექსპლიკაცია
საკაბელო ხაზები
მიმბაჯენი საკაბელო ხაზები
ელისპეჯველ-ბეტონ ბლოკი
ელექტროგაყვანილობის სარქველი 120მ²
ელექტროგაყვანილობის სარქველი 60მ²
საკოფერტელი ჯალეი
საბეტონი ჯალეი
მწკრივე სოფლი
ფასადები
№ სვ-2 ფდ-5 ბალკონის ჯალეი
ბალკონის ფილა
საბეტონე ფილა
ნაბეჭდი ფილა
საფეხურები
ფანჯარა
EXIT
გასასვლელის გამათიშველი ნიმუში
EXIT
გასასვლელის ნიმუშის განთავსების ადგილი.
მიმდებელი ობიექტის ნიმუშები
კონსტრუქციული ნული ნიმუშები
40.00 +458.77 ± 0.10 +458.87
აბსოლუტური ნული
სახანძრო ფიჩიკი
საკაბელო ხმოვანი განგაშის საკონტროლაციო სისტემა
ავარიული განათება
ორმხრივი კავშირის სისტემა
სახანძრო მიღებგამრეცის სისტემა
ზელის ელექტრშარი
საკომუნიკაციო განგაშის სისტემა
მექანიკური განთავსების ელმლის კონტროლის სისტემა
ავტო სამუნი სისტემა
ელექტრონა და ელმლის ავტომორეი სისტემა
პრ. დასახელება
ორსავლიანი ბინიანი საცხოვრებელი სახლი
ს.ს.ს. | 18.09.009.002
ს.ს.ს. | 18.09.009.003
დამპროექტებელი
კონტროლი ს.ბაგატურიშვილი
გიკარელი ს.ბაგატურიშვილი
გეგმა ნიმუშებზე +26.60
2024
ფურცლების რ. 16
ფურცლის № 02.12

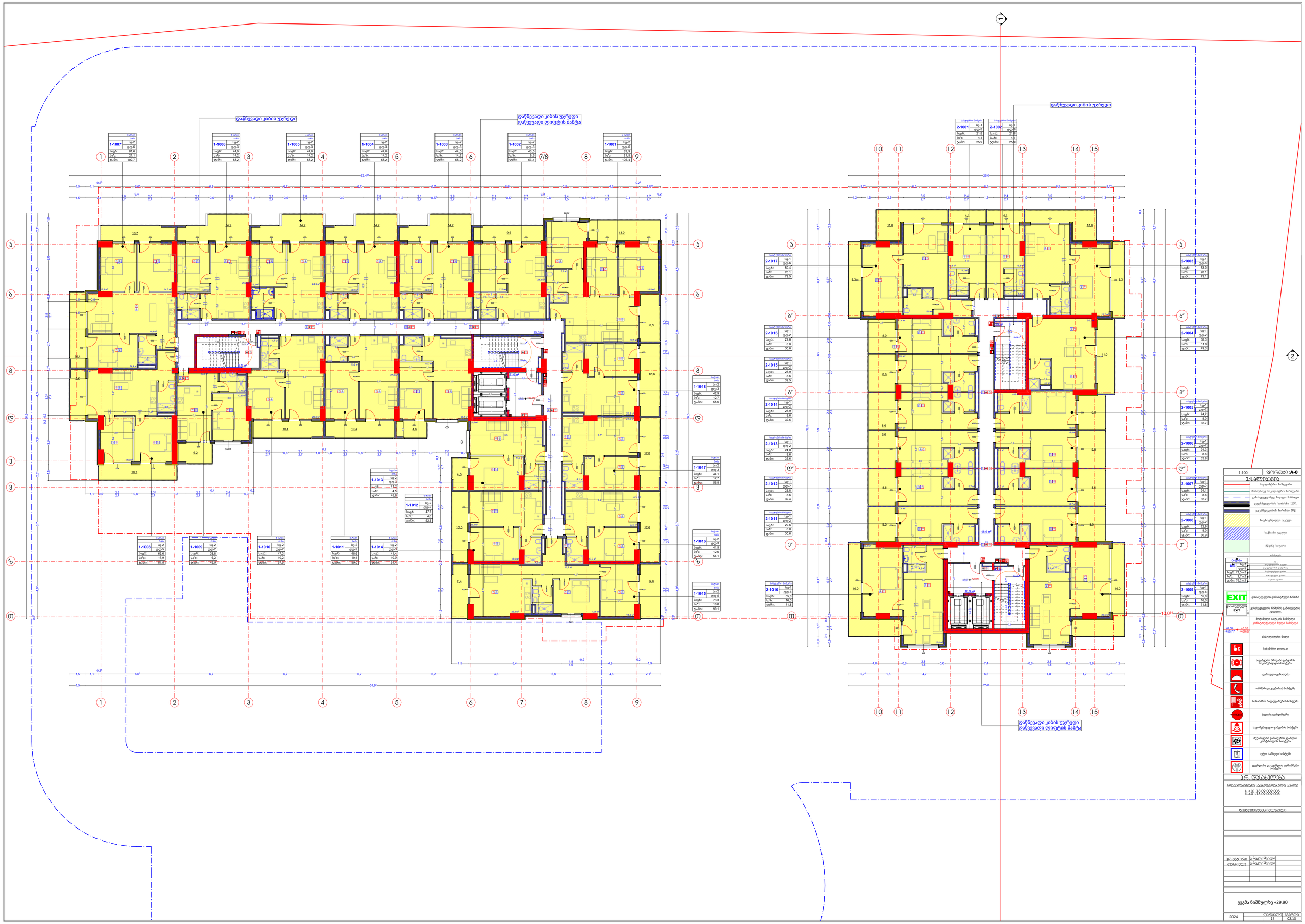
დაწნევადი კიბის უჯრედი
დაწნევადი კიბის უჯრედი
დაწვევადი ლიფტის შახტა
1-1007 სე-2 ფდ-6 საფუძ: 81.6 საუზ: 21.1 ჯამი: 102.7
1-1006 სე-2 ფდ-3 საფუძ: 44.0 საუზ: 14.2 ჯამი: 58.2
1-1005 სე-2 ფდ-3 საფუძ: 44.0 საუზ: 14.2 ჯამი: 58.2
1-1004 სე-2 ფდ-3 საფუძ: 44.0 საუზ: 14.2 ჯამი: 58.2
1-1003 სე-2 ფდ-3 საფუძ: 44.0 საუზ: 14.2 ჯამი: 58.2
1-1002 სე-2 ფდ-3 საფუძ: 43.5 საუზ: 9.6 ჯამი: 53.1
1-1001 სე-2 ფდ-6 საფუძ: 83.9 საუზ: 21.5 ჯამი: 105.4
1-1018 სე-2 ფდ-3 საფუძ: 42.9 საუზ: 12.7 ჯამი: 55.6
1-1017 სე-2 ფდ-3 საფუძ: 44.1 საუზ: 12.7 ჯამი: 56.8
1-1016 სე-2 ფდ-3 საფუძ: 41.5 საუზ: 12.6 ჯამი: 54.1
1-1015 სე-2 ფდ-3 საფუძ: 73.3 საუზ: 16.8 ჯამი: 90.1
1-1014 სე-2 ფდ-3 საფუძ: 41.4 საუზ: 10.0 ჯამი: 51.4
1-1013 სე-2 ფდ-3 საფუძ: 41.3 საუზ: 4.5 ჯამი: 45.8
1-1012 სე-2 ფდ-2 საფუძ: 47.7 საუზ: 4.6 ჯამი: 52.3
1-1011 სე-2 ფდ-2 საფუძ: 48.6 საუზ: 10.4 ჯამი: 59.0
1-1010 სე-2 ფდ-2 საფუძ: 47.3 საუზ: 10.2 ჯამი: 57.5
1-1009 სე-2 ფდ-2 საფუძ: 38.8 საუზ: 6.2 ჯამი: 45.0
1-1008 სე-2 ფდ-5 საფუძ: 63.6 საუზ: 17.9 ჯამი: 81.8
2-1001 სე-1 ფდ-3 საფუძ: 21.8 საუზ: 4.1 ჯამი: 25.9
2-1002 სე-1 ფდ-3 საფუძ: 21.8 საუზ: 4.1 ჯამი: 25.9
2-1003 სე-1 ფდ-6 საფუძ: 53.0 საუზ: 20.1 ჯამი: 73.1
2-1004 სე-1 ფდ-2 საფუძ: 38.3 საუზ: 11.0 ჯამი: 49.3
2-1005 სე-1 ფდ-2 საფუძ: 24.7 საუზ: 8.0 ჯამი: 32.7
2-1006 სე-1 ფდ-2 საფუძ: 24.3 საუზ: 8.6 ჯამი: 32.9
2-1007 სე-1 ფდ-2 საფუძ: 24.1 საუზ: 8.6 ჯამი: 32.7
2-1008 სე-1 ფდ-2 საფუძ: 22.9 საუზ: 8.0 ჯამი: 30.9
2-1009 სე-1 ფდ-6 საფუძ: 55.8 საუზ: 16.0 ჯამი: 71.8
2-1010 სე-1 ფდ-6 საფუძ: 55.8 საუზ: 16.0 ჯამი: 71.8
2-1011 სე-1 ფდ-2 საფუძ: 22.6 საუზ: 8.0 ჯამი: 30.6
2-1012 სე-1 ფდ-2 საფუძ: 23.8 საუზ: 8.6 ჯამი: 32.4
2-1013 სე-1 ფდ-2 საფუძ: 24.0 საუზ: 8.6 ჯამი: 32.6
2-1014 სე-1 ფდ-2 საფუძ: 23.9 საუზ: 8.6 ჯამი: 32.5
2-1015 სე-1 ფდ-2 საფუძ: 23.9 საუზ: 8.6 ჯამი: 32.5
2-1016 სე-1 ფდ-2 საფუძ: 22.6 საუზ: 8.0 ჯამი: 30.6
2-1017 სე-1 ფდ-6 საფუძ: 58.4 საუზ: 20.1 ჯამი: 79.5
1:100
ფირფასი A-0
ექსპლიკაცია
1-ბინიანი 2-ბინიანი
3-ბინიანი
48.6 m²
10.9 m²
+29.90
EXIT
+29.90
+29.90
+29.90

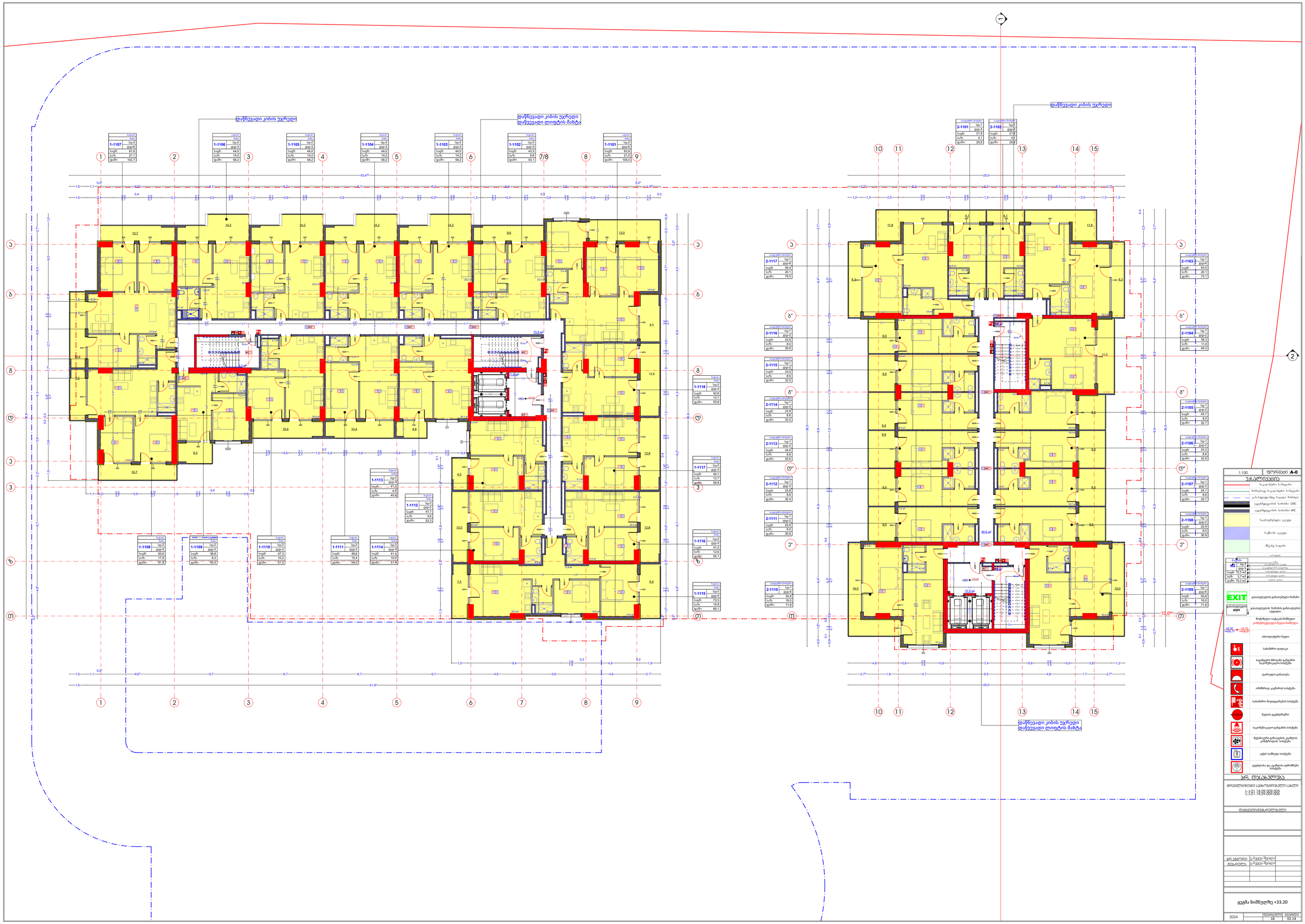
დაწნევადი კიბის უჯრედი
დაწნევადი კიბის უჯრედი
დაწვევადი ლიფტის შახტა
1-1107 ბგ-2 ფდ-6 საგბ: 81.6 საუზ: 21.1 ჯამი: 102.7
1-1106 ბგ-2 ფდ-3 საგბ: 44.0 საუზ: 14.2 ჯამი: 58.2
1-1105 ბგ-2 ფდ-3 საგბ: 44.0 საუზ: 14.2 ჯამი: 58.2
1-1104 ბგ-2 ფდ-3 საგბ: 44.0 საუზ: 14.2 ჯამი: 58.2
1-1103 ბგ-2 ფდ-3 საგბ: 44.0 საუზ: 14.2 ჯამი: 58.2
1-1102 ბგ-2 ფდ-3 საგბ: 43.5 საუზ: 9.6 ჯამი: 53.1
1-1101 ბგ-2 ფდ-6 საგბ: 83.9 საუზ: 21.5 ჯამი: 105.4
1-1118 ბგ-2 ფდ-3 საგბ: 42.9 საუზ: 12.7 ჯამი: 55.6
1-1117 ბგ-2 ფდ-3 საგბ: 44.1 საუზ: 12.7 ჯამი: 56.8
1-1116 ბგ-2 ფდ-3 საგბ: 41.5 საუზ: 12.6 ჯამი: 54.1
1-1115 ბგ-2 ფდ-3 საგბ: 73.3 საუზ: 16.8 ჯამი: 90.1
1-1113 ბგ-2 ფდ-3 საგბ: 41.3 საუზ: 4.5 ჯამი: 45.8
1-1112 ბგ-2 ფდ-2 საგბ: 47.7 საუზ: 4.6 ჯამი: 52.3
1-1108 ბგ-2 ფდ-5 საგბ: 63.6 საუზ: 17.9 ჯამი: 81.5
1-1109 ბგ-2 ფდ-2 საგბ: 38.8 საუზ: 6.2 ჯამი: 45.0
1-1110 ბგ-2 ფდ-2 საგბ: 47.3 საუზ: 10.2 ჯამი: 57.5
1-1111 ბგ-2 ფდ-2 საგბ: 48.6 საუზ: 10.4 ჯამი: 59.0
1-1114 ბგ-2 ფდ-3 საგბ: 41.4 საუზ: 10.0 ჯამი: 51.4
2-1101 ბგ-1 ფდ-3 საგბ: 21.8 საუზ: 4.1 ჯამი: 25.9
2-1102 ბგ-1 ფდ-3 საგბ: 21.8 საუზ: 4.1 ჯამი: 25.9
2-1117 ბგ-1 ფდ-6 საგბ: 58.4 საუზ: 20.1 ჯამი: 79.5
2-1116 ბგ-1 ფდ-2 საგბ: 22.6 საუზ: 8.0 ჯამი: 30.6
2-1115 ბგ-1 ფდ-2 საგბ: 23.9 საუზ: 8.6 ჯამი: 32.5
2-1114 ბგ-1 ფდ-2 საგბ: 23.9 საუზ: 8.6 ჯამი: 32.5
2-1113 ბგ-1 ფდ-2 საგბ: 24.0 საუზ: 8.6 ჯამი: 32.6
2-1112 ბგ-1 ფდ-2 საგბ: 23.8 საუზ: 8.6 ჯამი: 32.4
2-1111 ბგ-1 ფდ-2 საგბ: 22.6 საუზ: 8.0 ჯამი: 30.6
2-1110 ბგ-1 ფდ-6 საგბ: 55.8 საუზ: 16.0 ჯამი: 71.8
2-1103 ბგ-1 ფდ-6 საგბ: 53.0 საუზ: 20.1 ჯამი: 73.1
2-1104 ბგ-1 ფდ-2 საგბ: 38.3 საუზ: 11.0 ჯამი: 49.3
2-1105 ბგ-1 ფდ-2 საგბ: 24.7 საუზ: 8.0 ჯამი: 32.7
2-1106 ბგ-1 ფდ-2 საგბ: 24.3 საუზ: 8.6 ჯამი: 32.9
2-1107 ბგ-1 ფდ-2 საგბ: 24.1 საუზ: 8.6 ჯამი: 32.7
2-1108 ბგ-1 ფდ-2 საგბ: 22.9 საუზ: 8.0 ჯამი: 30.9
2-1109 ბგ-1 ფდ-6 საგბ: 55.8 საუზ: 16.0 ჯამი: 71.8
1:100
ფირფანი A-0
ექსპლიკაცია
საკაბელო საჯიგური
მიმოსვლა საკაბელო საჯიგური
ეკონომეგადაცემე საკაბელ მაბანი
ეკონომეგადაცემის სართული 120მ.
ეკონომეგადაცემის სართული 60მ.
საკოფორმალო ჯაჭვი
საკმაოი ჯაჭვი
შეკეთე საფარი
ფასადები
№ ბგ-2 ფდ-5 ეკონომეგადაცემის ჯაჭვი
ეკონომეგადაცემის ფანჯარა
საგბ: 72,5 m2 საბინაოდი ფართი
საუზ: 3,7 m2 საერთო ფართი
ჯამი: 76,2 m2 საერთო ფართი
EXIT
ევაკუაციური EXIT
ევაკუაციური ნიმუნის ევაკუაციის ადგილი.
მიმოქცეული ოატაკის ნიმშელი
კონსტრუქციული ნული ნიმშელი
40.00 +458.77 + 33.20 +492.97
აბსოლუტური ნული
სახანძრო ფიფაკი
საკაბელო ხმოვანი განგაშის საკომუნიკაციო სისტემა
ავარიული განათება
ორმხრივი კავშირის სისტემა
სახანძრო მიღებგამრეკის სისტემა
ზელის ელექტრშარი
საკომუნიკაციო განგაშის სისტემა
მექანიკური ანთიკვეის ელმოი კონტროლის სისტემა
ავტო სამუნი სისტემა
ელექტრონა და ელმოი ალმოჩენი სისტემა
პრ. დასახელება
მრავალფუნქციური საცხოვრებელი სახლი
ს.კ.30:18.09.009.002
ს.ნ.30:18.09.009.005
დამკვეთი/მფლობელი
კონტროლი
ბ.ბაგეი-ბეგოლი
გიკერილი
ბ.ბაგეი-ბეგოლი
გეგმა ნიშნულზე +33.20
2024
ფურცლების 18
ფურცელი 02.14

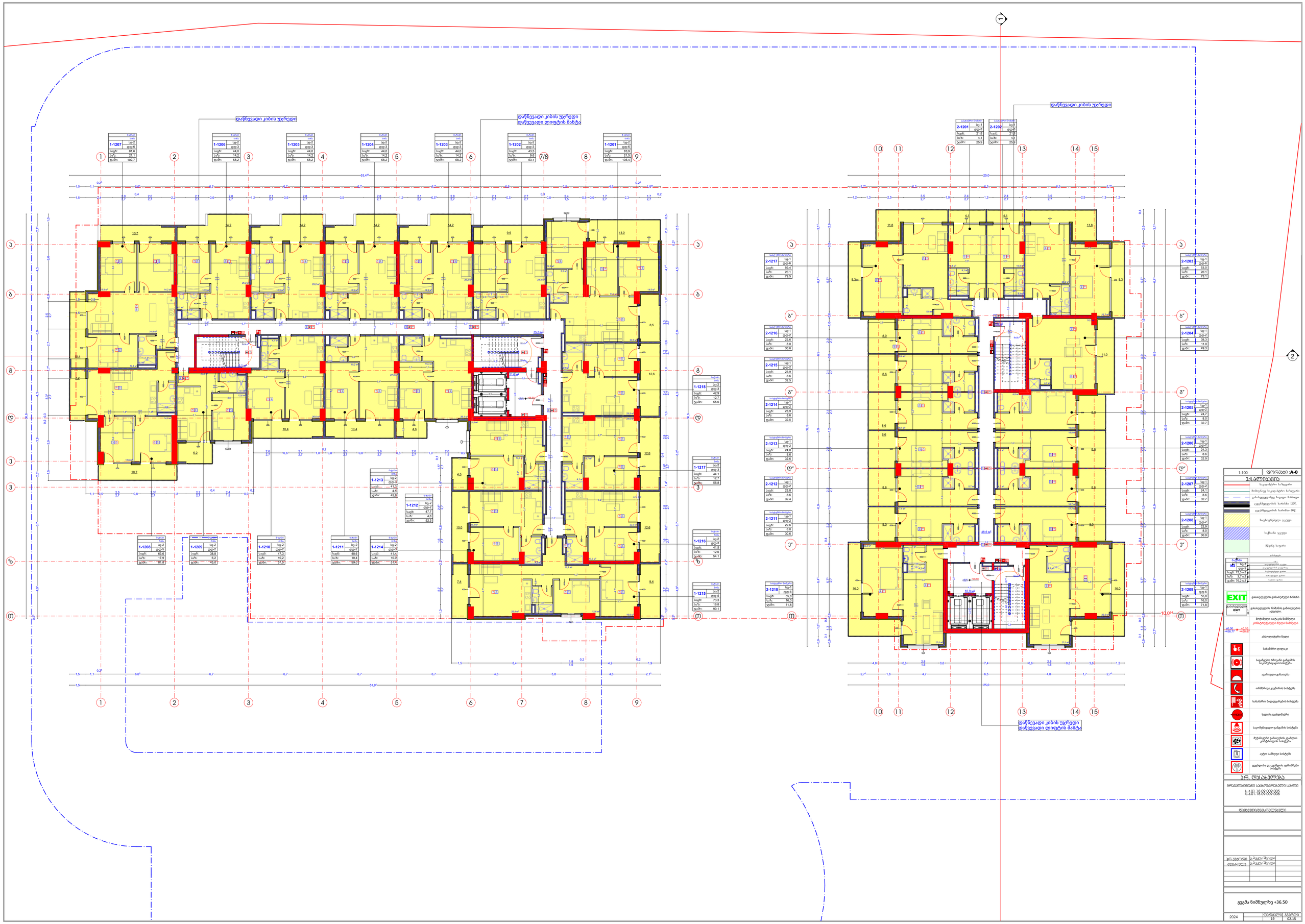
დაწნევადი კიბის უჯრედი
დაწნევადი კიბის უჯრედი
დაწვევადი ლიფტის შახტა
1-1207 ბგ-2 ფდ-6 საფ: 81.6 სა/ზ: 21.1 ჯამი: 102.7
1-1206 ბგ-2 ფდ-3 საფ: 44.0 სა/ზ: 14.2 ჯამი: 58.2
1-1205 ბგ-2 ფდ-3 საფ: 44.0 სა/ზ: 14.2 ჯამი: 58.2
1-1204 ბგ-2 ფდ-3 საფ: 44.0 სა/ზ: 14.2 ჯამი: 58.2
1-1203 ბგ-2 ფდ-3 საფ: 44.0 სა/ზ: 14.2 ჯამი: 58.2
1-1202 ბგ-2 ფდ-3 საფ: 43.5 სა/ზ: 9.6 ჯამი: 53.1
1-1201 ბგ-2 ფდ-6 საფ: 83.9 სა/ზ: 21.5 ჯამი: 105.4
1-1218 ბგ-2 ფდ-3 საფ: 42.3 სა/ზ: 12.7 ჯამი: 55.0
1-1217 ბგ-2 ფდ-3 საფ: 44.1 სა/ზ: 12.7 ჯამი: 56.8
1-1216 ბგ-2 ფდ-3 საფ: 41.5 სა/ზ: 12.6 ჯამი: 54.1
1-1215 ბგ-2 ფდ-3 საფ: 73.3 სა/ზ: 16.8 ჯამი: 90.1
1-1213 ბგ-2 ფდ-3 საფ: 41.3 სა/ზ: 4.5 ჯამი: 45.8
1-1212 ბგ-2 ფდ-2 საფ: 47.7 სა/ზ: 4.6 ჯამი: 52.3
1-1208 ბგ-2 ფდ-5 საფ: 63.6 სა/ზ: 17.9 ჯამი: 81.5
1-1209 ბგ-2 ფდ-2 საფ: 38.8 სა/ზ: 6.2 ჯამი: 45.0
1-1210 ბგ-2 ფდ-2 საფ: 47.3 სა/ზ: 10.2 ჯამი: 57.5
1-1211 ბგ-2 ფდ-2 საფ: 48.6 სა/ზ: 10.4 ჯამი: 59.0
1-1214 ბგ-2 ფდ-3 საფ: 41.4 სა/ზ: 10.0 ჯამი: 51.4
2-1201 ბგ-1 ფდ-3 საფ: 21.8 სა/ზ: 4.1 ჯამი: 25.9
2-1202 ბგ-1 ფდ-3 საფ: 21.8 სა/ზ: 4.1 ჯამი: 25.9
2-1217 ბგ-1 ფდ-6 საფ: 58.4 სა/ზ: 20.1 ჯამი: 79.5
2-1216 ბგ-1 ფდ-2 საფ: 22.6 სა/ზ: 8.0 ჯამი: 30.6
2-1215 ბგ-1 ფდ-2 საფ: 23.9 სა/ზ: 8.6 ჯამი: 32.5
2-1214 ბგ-1 ფდ-2 საფ: 23.9 სა/ზ: 8.6 ჯამი: 32.5
2-1213 ბგ-1 ფდ-2 საფ: 24.0 სა/ზ: 8.6 ჯამი: 32.6
2-1212 ბგ-1 ფდ-2 საფ: 23.8 სა/ზ: 8.6 ჯამი: 32.4
2-1211 ბგ-1 ფდ-2 საფ: 22.6 სა/ზ: 8.0 ჯამი: 30.6
2-1210 ბგ-1 ფდ-6 საფ: 55.8 სა/ზ: 16.0 ჯამი: 71.8
2-1203 ბგ-1 ფდ-6 საფ: 53.0 სა/ზ: 20.1 ჯამი: 73.1
2-1204 ბგ-1 ფდ-2 საფ: 38.3 სა/ზ: 11.0 ჯამი: 49.3
2-1205 ბგ-1 ფდ-2 საფ: 24.7 სა/ზ: 8.0 ჯამი: 32.7
2-1206 ბგ-1 ფდ-2 საფ: 24.3 სა/ზ: 8.6 ჯამი: 32.9
2-1207 ბგ-1 ფდ-2 საფ: 24.1 სა/ზ: 8.6 ჯამი: 32.7
2-1208 ბგ-1 ფდ-2 საფ: 22.9 სა/ზ: 8.0 ჯამი: 30.9
2-1209 ბგ-1 ფდ-6 საფ: 55.8 სა/ზ: 16.0 ჯამი: 71.8
53.4
51.9
25.0
25.0
1:100
ფირფასი A-0
ექსპლიკაცია
საკაბელო ნაგებობა
ბგ-2
ფდ-5
საფ: 72,5 m2
სა/ზ: 3,7 m2
ჯამი: 76,2 m2
EXIT
EXIT
+36.50
+36.30
+10.0
+36.50
ანძა
ხანძრის ღილაკი
ხანძრის ხმოვანი გაფრთხილების სირენა
ავარიული განათება
ორმხრივი კავშირის სისტემა
ხანძრის მიღებამდგადობის სისტემა
ზღვის ელემენტები
ხანძრისგადაგზავნის სისტემა
მექანიკური გამოიყენის ელმოსი კონტროლის სისტემა
ავტო ხანძრივი სისტემა
ელემენტი და ელმოსი ავტომორეკი სისტემა
პრ. დასახელება
მრავალფუნქციური საცხოვრებელი სახლი
ს.კ.30:18.09.009.002
ს.ნ.30:18.09.009.005
დამპროექტებელი
კონტროლი
ბ.ბაგაი-ბეგოლი
გიორგი
ბ.ბაგაი-ბეგოლი
2024
ფურცლების 19
ფურცელი 02.15
გეგმა ნიმუნულზე +36.50

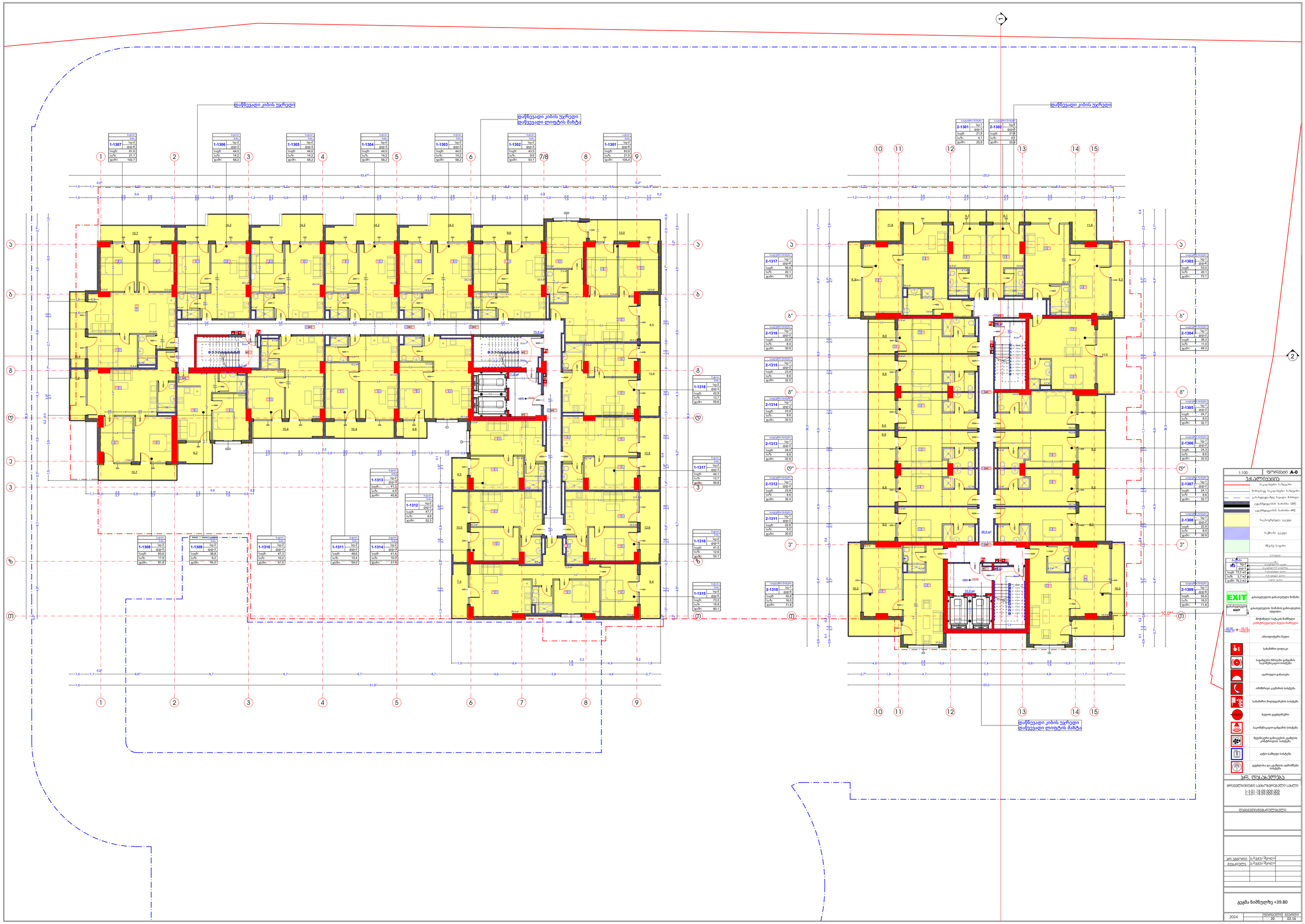
დაწნევადი კიბის უჯრედი
დაწნევადი კიბის უჯრედი
დაწვევადი ლიფტის შახტა
1-1307 სვ-2 ფდ-6 საფ: 81,6 საუ: 21,1 ჯამი: 102,7
1-1306 სვ-2 ფდ-3 საფ: 44,0 საუ: 14,2 ჯამი: 58,2
1-1305 სვ-2 ფდ-3 საფ: 44,0 საუ: 14,2 ჯამი: 58,2
1-1304 სვ-2 ფდ-3 საფ: 44,0 საუ: 14,2 ჯამი: 58,2
1-1303 სვ-2 ფდ-3 საფ: 44,0 საუ: 14,2 ჯამი: 58,2
1-1302 სვ-2 ფდ-3 საფ: 43,5 საუ: 9,6 ჯამი: 53,1
1-1301 სვ-2 ფდ-6 საფ: 83,9 საუ: 21,5 ჯამი: 105,4
2-1301 სვ-1 ფდ-3 საფ: 21,8 საუ: 4,1 ჯამი: 25,9
2-1302 სვ-1 ფდ-3 საფ: 21,8 საუ: 4,1 ჯამი: 25,9
1-1318 სვ-2 ფდ-3 საფ: 42,0 საუ: 12,7 ჯამი: 55,6
1-1317 სვ-2 ფდ-3 საფ: 44,1 საუ: 12,7 ჯამი: 56,8
1-1316 სვ-2 ფდ-3 საფ: 41,5 საუ: 12,6 ჯამი: 54,1
1-1315 სვ-2 ფდ-3 საფ: 73,3 საუ: 16,8 ჯამი: 90,1
1-1313 სვ-2 ფდ-3 საფ: 41,3 საუ: 4,5 ჯამი: 45,8
1-1312 სვ-2 ფდ-2 საფ: 47,7 საუ: 4,6 ჯამი: 52,3
1-1308 სვ-2 ფდ-5 საფ: 63,6 საუ: 17,9 ჯამი: 81,6
1-1309 სვ-2 ფდ-2 საფ: 38,8 საუ: 6,2 ჯამი: 45,0
1-1310 სვ-2 ფდ-2 საფ: 47,3 საუ: 10,2 ჯამი: 57,5
1-1311 სვ-2 ფდ-2 საფ: 48,6 საუ: 10,4 ჯამი: 59,0
1-1314 სვ-2 ფდ-3 საფ: 41,4 საუ: 10,0 ჯამი: 51,4
2-1317 სვ-1 ფდ-6 საფ: 58,4 საუ: 20,1 ჯამი: 79,5
2-1316 სვ-1 ფდ-2 საფ: 22,6 საუ: 8,0 ჯამი: 30,6
2-1315 სვ-1 ფდ-2 საფ: 23,9 საუ: 8,6 ჯამი: 32,5
2-1314 სვ-1 ფდ-2 საფ: 23,9 საუ: 8,6 ჯამი: 32,5
2-1313 სვ-1 ფდ-2 საფ: 24,0 საუ: 8,6 ჯამი: 32,6
2-1312 სვ-1 ფდ-2 საფ: 23,8 საუ: 8,6 ჯამი: 32,4
2-1311 სვ-1 ფდ-2 საფ: 22,6 საუ: 8,0 ჯამი: 30,6
2-1310 სვ-6 ფდ-6 საფ: 55,8 საუ: 16,0 ჯამი: 71,8
2-1303 სვ-1 ფდ-6 საფ: 53,0 საუ: 20,1 ჯამი: 73,1
2-1304 სვ-1 ფდ-2 საფ: 38,3 საუ: 11,0 ჯამი: 49,3
2-1305 სვ-1 ფდ-2 საფ: 24,7 საუ: 8,0 ჯამი: 32,7
2-1306 სვ-1 ფდ-2 საფ: 24,3 საუ: 8,6 ჯამი: 32,9
2-1307 სვ-1 ფდ-2 საფ: 24,1 საუ: 8,6 ჯამი: 32,7
2-1308 სვ-1 ფდ-2 საფ: 22,9 საუ: 8,0 ჯამი: 30,9
2-1309 სვ-1 ფდ-6 საფ: 55,8 საუ: 16,0 ჯამი: 71,8
53,4
51,9
25,0
1:100
ფირფასი A-0
ექსპლიკაცია
საკაბელო ნაგებობა
ბეტონი
ბეტონი
ბეტონი

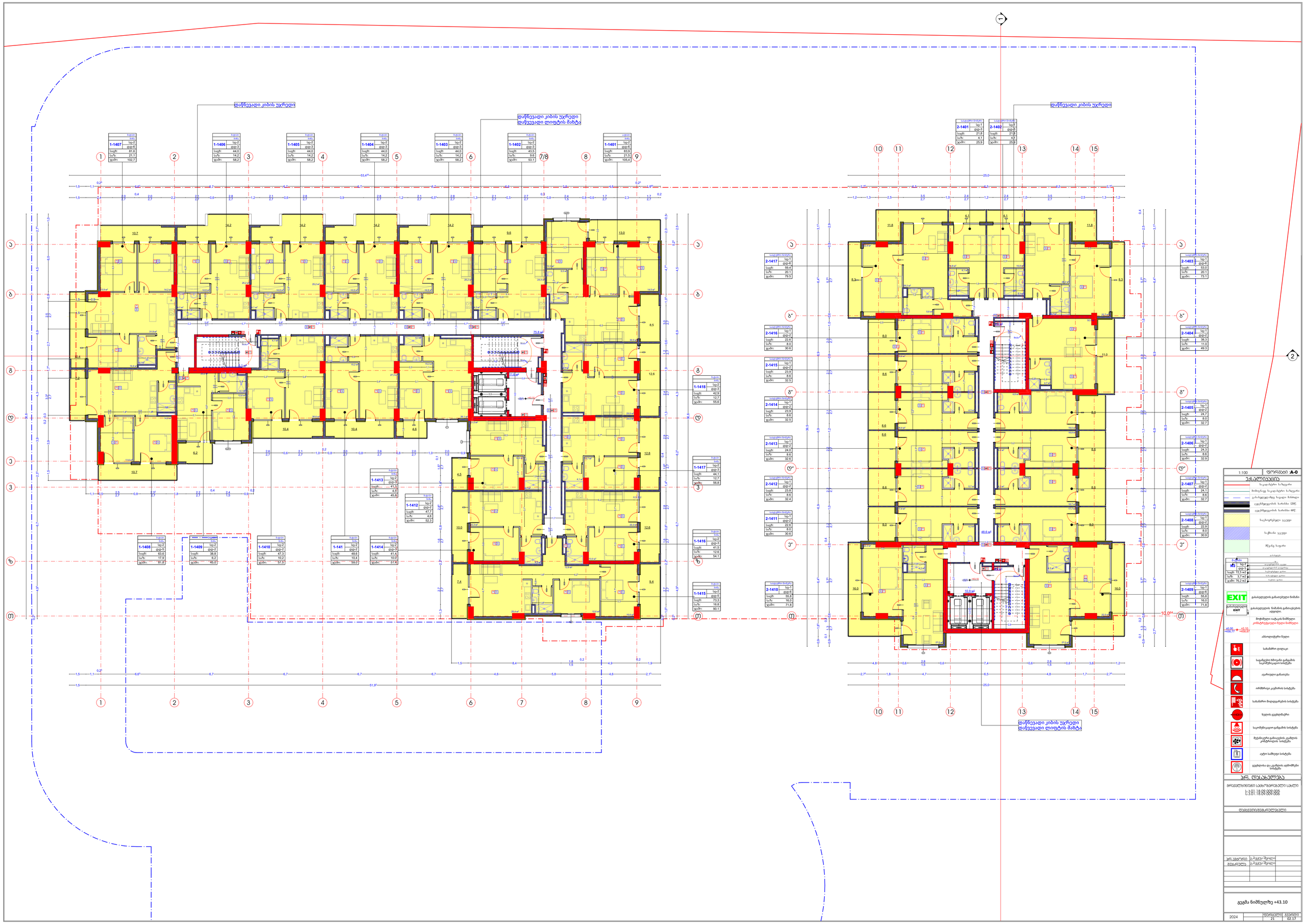
დაწნევადი კიბის უჯრედი
დაწნევადი კიბის უჯრედი
დაწვევადი ლიფტის შახტა
1-1407 ხელ-2 ფფ-6 საფუძ: 81,6 სა/ზ: 21,1 ჯამი: 102,7
1-1406 ხელ-2 ფფ-3 საფუძ: 44,0 სა/ზ: 14,2 ჯამი: 58,2
1-1405 ხელ-2 ფფ-3 საფუძ: 44,0 სა/ზ: 14,2 ჯამი: 58,2
1-1404 ხელ-2 ფფ-3 საფუძ: 44,0 სა/ზ: 14,2 ჯამი: 58,2
1-1403 ხელ-2 ფფ-3 საფუძ: 44,0 სა/ზ: 14,2 ჯამი: 58,2
1-1402 ხელ-2 ფფ-3 საფუძ: 43,5 სა/ზ: 9,6 ჯამი: 53,1
1-1401 ხელ-2 ფფ-6 საფუძ: 83,9 სა/ზ: 21,5 ჯამი: 105,4
1-1418 ხელ-2 ფფ-3 საფუძ: 42,3 სა/ზ: 12,7 ჯამი: 55,6
1-1417 ხელ-2 ფფ-3 საფუძ: 44,1 სა/ზ: 12,7 ჯამი: 56,8
1-1416 ხელ-2 ფფ-3 საფუძ: 41,5 სა/ზ: 12,6 ჯამი: 54,1
1-1415 ხელ-2 ფფ-3 საფუძ: 73,3 სა/ზ: 16,8 ჯამი: 90,1
1-1414 ხელ-2 ფფ-3 საფუძ: 41,4 სა/ზ: 10,0 ჯამი: 51,4
1-1413 ხელ-2 ფფ-3 საფუძ: 41,3 სა/ზ: 4,5 ჯამი: 45,8
1-1412 ხელ-2 ფფ-2 საფუძ: 47,7 სა/ზ: 4,6 ჯამი: 52,3
1-1408 ხელ-2 ფფ-5 საფუძ: 63,6 სა/ზ: 17,9 ჯამი: 81,8
1-1409 ხელ-2 ფფ-2 საფუძ: 38,8 სა/ზ: 6,2 ჯამი: 45,0
1-1410 ხელ-2 ფფ-2 საფუძ: 47,3 სა/ზ: 10,2 ჯამი: 57,5
1-141 ხელ-2 ფფ-2 საფუძ: 48,6 სა/ზ: 10,4 ჯამი: 59,0
2-1401 ხელ-1 ფფ-3 საფუძ: 21,8 სა/ზ: 4,1 ჯამი: 25,9
2-1402 ხელ-1 ფფ-3 საფუძ: 21,8 სა/ზ: 4,1 ჯამი: 25,9
2-1417 ხელ-1 ფფ-6 საფუძ: 58,4 სა/ზ: 20,1 ჯამი: 79,5
2-1416 ხელ-1 ფფ-2 საფუძ: 22,6 სა/ზ: 8,0 ჯამი: 30,6
2-1415 ხელ-1 ფფ-2 საფუძ: 23,9 სა/ზ: 8,6 ჯამი: 32,5
2-1414 ხელ-1 ფფ-2 საფუძ: 23,9 სა/ზ: 8,6 ჯამი: 32,5
2-1413 ხელ-1 ფფ-2 საფუძ: 24,0 სა/ზ: 8,6 ჯამი: 32,6
2-1412 ხელ-1 ფფ-2 საფუძ: 23,8 სა/ზ: 8,6 ჯამი: 32,4
2-1411 ხელ-1 ფფ-2 საფუძ: 22,6 სა/ზ: 8,0 ჯამი: 30,6
2-1410 ხელ-1 ფფ-6 საფუძ: 55,8 სა/ზ: 16,0 ჯამი: 71,8
2-1403 ხელ-1 ფფ-6 საფუძ: 53,0 სა/ზ: 20,1 ჯამი: 73,1
2-1404 ხელ-1 ფფ-2 საფუძ: 38,3 სა/ზ: 11,0 ჯამი: 49,3
2-1405 ხელ-1 ფფ-2 საფუძ: 24,7 სა/ზ: 8,0 ჯამი: 32,7
2-1406 ხელ-1 ფფ-2 საფუძ: 24,3 სა/ზ: 8,6 ჯამი: 32,9
2-1407 ხელ-1 ფფ-2 საფუძ: 24,1 სა/ზ: 8,6 ჯამი: 32,7
2-1408 ხელ-1 ფფ-2 საფუძ: 22,9 სა/ზ: 8,0 ჯამი: 30,9
2-1409 ხელ-1 ფფ-6 საფუძ: 55,8 სა/ზ: 16,0 ჯამი: 71,8
1:100
ფირფასი A-0
ექსპლიკაცია
ხელოვნური ნაგებობა
ბეტონის ხელოვნური ნაგებობა
ეკონომიკურად ეფექტური ხელოვნური ბმამდელი
ლაქტოგენერატორის სარანტინი 120ᵐ²
ლაქტოგენერატორის სარანტინი 60ᵐ²
ხელოვნურქანი ჯაჯანი
ბალნიანი ჯაჯანი
ბეტონი ხელოვნური
ელემენტები
ბ.-ტიპი ხელ-2 ფფ-5 საფუძ: 72,5 ᵐ2 სა/ზ: 3,7 ᵐ2 ჯამი: 76,2 ᵐ2
EXIT
გასასვლელის გასათვალიანებელი ნიშანი
EXIT
გასასვლელის ნიშანის განთავსების ადგილი.
მიმფრქვეველი ოდენობის ნიშნული
კონსტრუქციული ნული ნიშნული
+0.00 +43.10
+458.77 +450.87
აბსოლუტური ნული
სახანძრო ფიფაკი
საკვამლიანი ხმოვანი განგაშის საკომუნიკაციო სისტემა
ავარიული განათება
ორმხრივი კავშირის სისტემა
სახანძრო მიღებგამრეცის სისტემა
ზელის ელექტრშარავი
საკომუნიკაციო განგაშის სისტემა
მექანიკური განთავსების ელმოძრავი კონტროლიანი სისტემა
ავტო სამუშაო სისტემა
ელექტრონა და ელექტრონ ავტომორეცი სისტემა
პრ. დასახელება
მრავალფუნქციური საცხოვრებელი სახლი
ს.კ.30:18.09.009.002
ს.კ.30:18.09.009.005
დამპროექტებელი
არქიტექტორი ს.ბაგატურიშვილი
მკაცრელი ს.ბაგატურიშვილი
გეგმა ნიშნულზე +43.10
2024
ფურცლების 21
ფურცელი 02.17

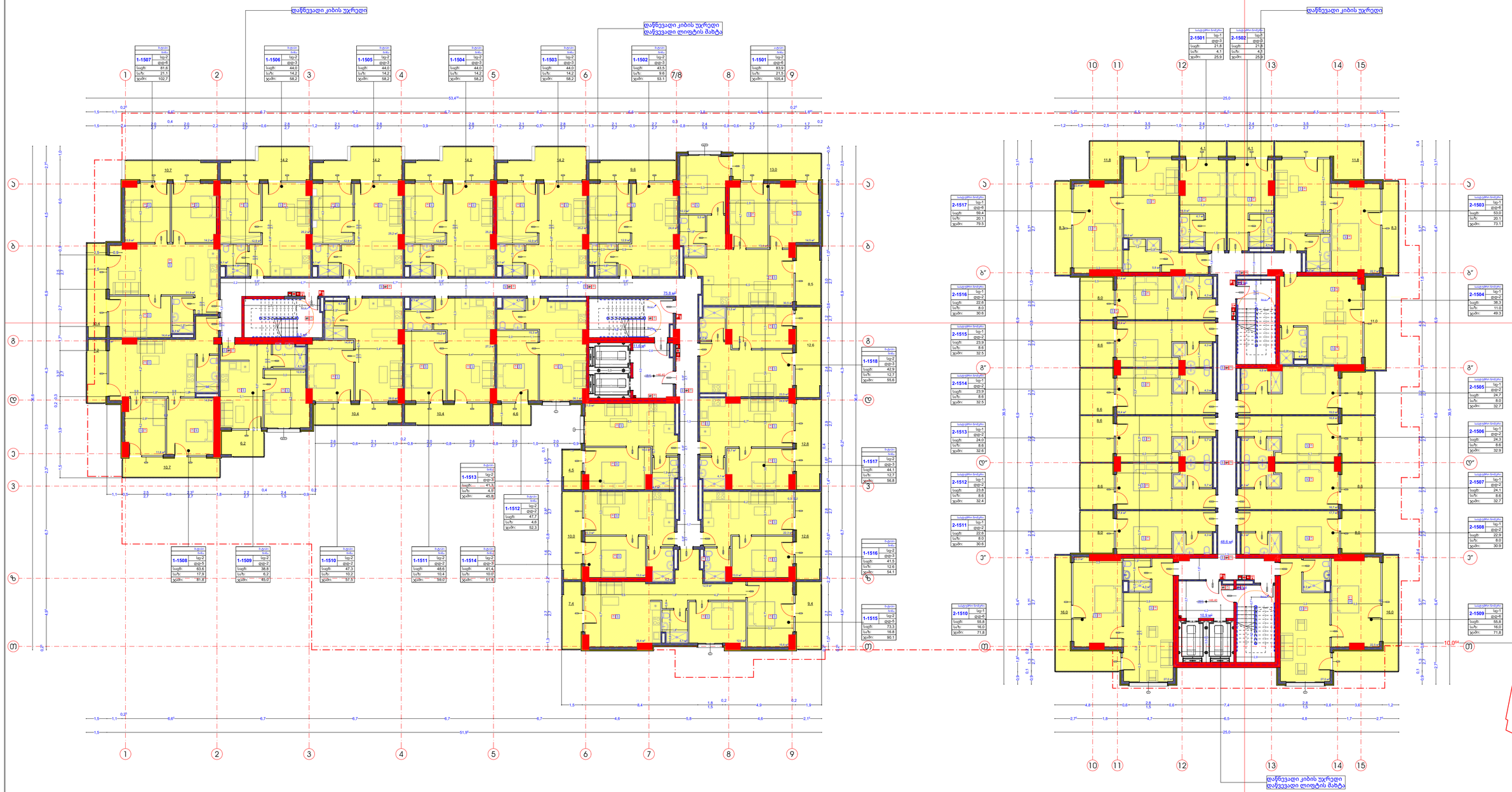

1:100 | ფირფიტის: **A-0**

ექსპლიკაცია

	საკაბელო საჯიგური
	მიმდინარე საკაბელო საჯიგური
	ელექტროგადამცემი ხაფანგი მაბარი
	ელემენტიდან ხარისხი 120წ.
	ელემენტიდან ხარისხი 60წ.
	საკოფორესელი ჯალუზი
	საკმაოდ ჯალუზი
	შუაგრე ხაფანგი

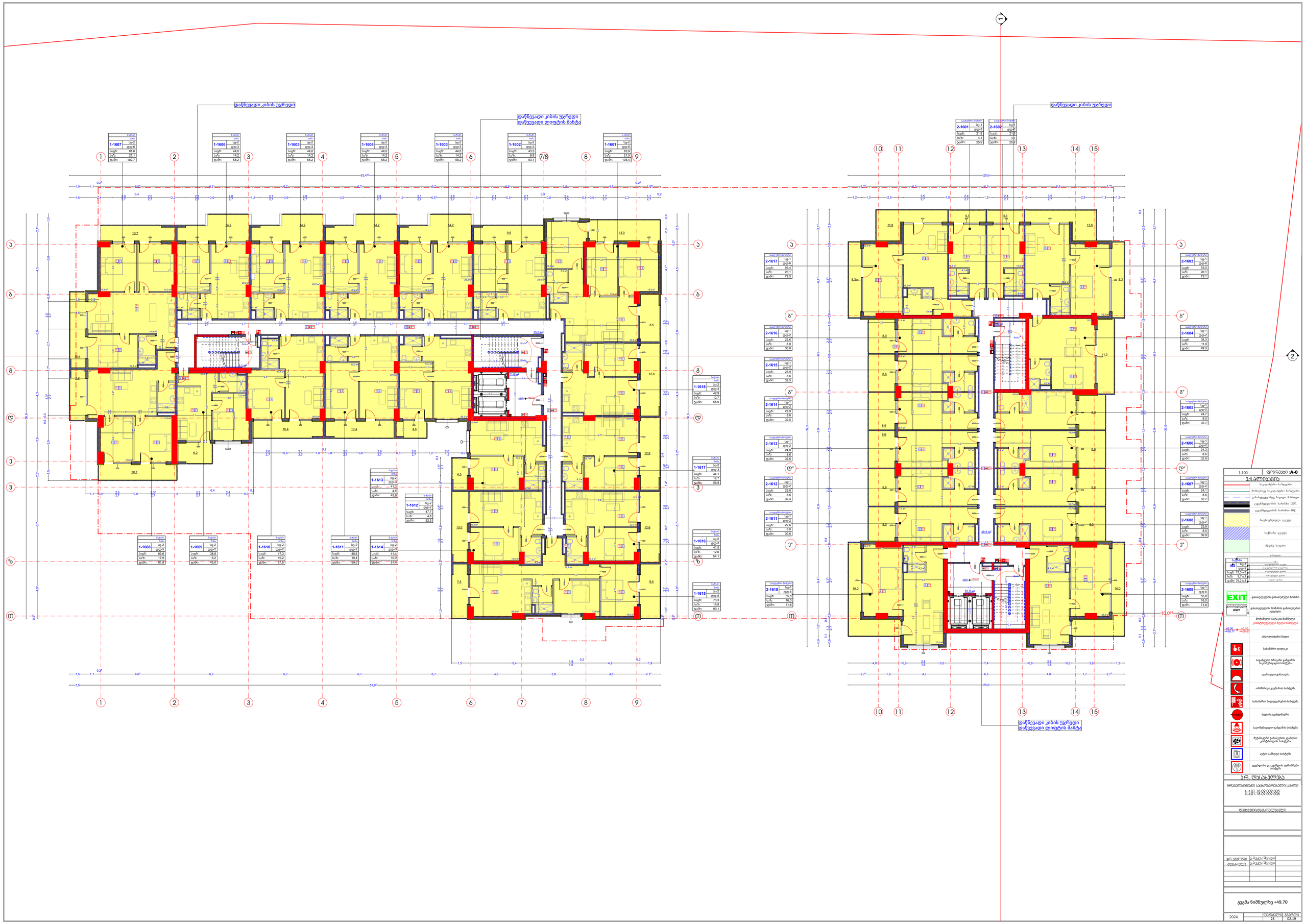
დაწნევადი კიბის უჯრედი
დაწნევადი კიბის უჯრედი
დაწვევადი ლიფტის შახტა
1-1607 სვ-2 ფდ-3 საფ: 81,6 სა/ზ: 21,1 ჯამი: 102,7
1-1606 სვ-2 ფდ-3 საფ: 44,0 სა/ზ: 14,2 ჯამი: 58,2
1-1605 სვ-2 ფდ-3 საფ: 44,0 სა/ზ: 14,2 ჯამი: 58,2
1-1604 სვ-2 ფდ-3 საფ: 44,0 სა/ზ: 14,2 ჯამი: 58,2
1-1603 სვ-2 ფდ-3 საფ: 44,0 სა/ზ: 14,2 ჯამი: 58,2
1-1602 სვ-2 ფდ-3 საფ: 43,5 სა/ზ: 9,6 ჯამი: 53,1
1-1601 სვ-2 ფდ-6 საფ: 83,9 სა/ზ: 21,5 ჯამი: 105,4
1-1618 სვ-2 ფდ-3 საფ: 42,3 სა/ზ: 12,7 ჯამი: 55,0
1-1617 სვ-2 ფდ-3 საფ: 44,1 სა/ზ: 12,7 ჯამი: 56,8
1-1616 სვ-2 ფდ-3 საფ: 41,5 სა/ზ: 12,6 ჯამი: 54,1
1-1615 სვ-2 ფდ-3 საფ: 73,3 სა/ზ: 16,8 ჯამი: 90,1
1-1613 სვ-2 ფდ-3 საფ: 41,3 სა/ზ: 4,5 ჯამი: 45,8
1-1612 სვ-2 ფდ-2 საფ: 47,7 სა/ზ: 4,6 ჯამი: 52,3
1-1608 სვ-2 ფდ-5 საფ: 63,6 სა/ზ: 17,9 ჯამი: 81,5
1-1609 სვ-2 ფდ-2 საფ: 38,8 სა/ზ: 6,2 ჯამი: 45,0
1-1610 სვ-2 ფდ-2 საფ: 47,3 სა/ზ: 10,2 ჯამი: 57,5
1-1611 სვ-2 ფდ-2 საფ: 48,6 სა/ზ: 10,4 ჯამი: 59,0
1-1614 სვ-2 ფდ-3 საფ: 41,4 სა/ზ: 10,0 ჯამი: 51,4
2-1601 სვ-1 ფდ-3 საფ: 21,8 სა/ზ: 4,1 ჯამი: 25,9
2-1602 სვ-1 ფდ-3 საფ: 21,8 სა/ზ: 4,1 ჯამი: 25,9
2-1617 სვ-1 ფდ-6 საფ: 58,4 სა/ზ: 20,1 ჯამი: 79,5
2-1616 სვ-1 ფდ-2 საფ: 22,6 სა/ზ: 8,0 ჯამი: 30,6
2-1615 სვ-1 ფდ-2 საფ: 23,9 სა/ზ: 8,6 ჯამი: 32,5
2-1614 სვ-1 ფდ-2 საფ: 23,9 სა/ზ: 8,6 ჯამი: 32,5
2-1613 სვ-1 ფდ-2 საფ: 24,0 სა/ზ: 8,6 ჯამი: 32,6
2-1612 სვ-1 ფდ-2 საფ: 23,8 სა/ზ: 8,6 ჯამი: 32,4
2-1611 სვ-1 ფდ-2 საფ: 22,6 სა/ზ: 8,0 ჯამი: 30,6
2-1610 სვ-1 ფდ-6 საფ: 55,8 სა/ზ: 16,0 ჯამი: 71,8
2-1603 სვ-1 ფდ-6 საფ: 53,0 სა/ზ: 20,1 ჯამი: 73,1
2-1604 სვ-1 ფდ-2 საფ: 38,3 სა/ზ: 11,0 ჯამი: 49,3
2-1605 სვ-1 ფდ-2 საფ: 24,7 სა/ზ: 8,0 ჯამი: 32,7
2-1606 სვ-1 ფდ-2 საფ: 24,3 სა/ზ: 8,6 ჯამი: 32,9
2-1607 სვ-1 ფდ-2 საფ: 24,1 სა/ზ: 8,6 ჯამი: 32,7
2-1608 სვ-1 ფდ-2 საფ: 22,9 სა/ზ: 8,0 ჯამი: 30,9
2-1609 სვ-1 ფდ-6 საფ: 55,8 სა/ზ: 16,0 ჯამი: 71,8
49,6 м²
10,9 м²
+49,70
-10,10
+45,60
-10,00
+45,77
1:100
ფირფანი :A-0
ექსპლიკაცია
საკაბელო ნაგებობა
ბეტონის საკაბელო ნაგებობა
ეკონომედეგმაქმე საკაბელო მანანი
ეკონომედეგის სიგანეა 120მ.
ეკონომედეგის სიმაღლეა 60მ.
საკოფერტალი ჯაჭვი
საბეტონი ჯაჭვი
მწკრივ საფარი
ფანჯრები
№ სვ-2 ფდ-5 ბაღანა ალუმინის ფანჯარა
ბაღანა ალუმინის კარებიანი
საფ: 72,5 м2 საბაზისო ფართი
სა/ზ: 3,7 м2 საბაზისო ფართი
ჯამი: 76,2 м2 ნაგები ფართი
EXIT
ევაკუაციური EXIT
ევაკუაციური ნიმუანის ევაკუაციის ადგილი.
მიფარული ალტაკის ნიმშელი
კონსტრუქციული ნაწილ ნიმშელი
ანძოფიფტური ნაწილი
სახანძრო ფიფაკი
საკაბელები ხმოვანი გაფრთხილების საკრაქნისკალის სისტემა
ავარიული განათება
ორმხრივი კავშირის სისტემა
სახანძრო მიდიგამრეკის სისტემა
ზელის ავტომატური
საკომუნიკაციო გამაგების სისტემა
მექანიკური ანოთვლის ავტომატის კონტროლის სისტემა
ავტო სამუშაო სისტემა
ავტომატია და ავტომატის ავტომორეკი სისტემა
პრ. დასახელება
ორიენტირებული საცხოვრებელი სახლი
ს.კ.30:18.09.009.002
ს.კ.31:18.09.009.003
დამპროექტებელი/რეფერენტი
არქიტექტორი
ბ.ბაგეი-ბეგოლი
გიუკრული
ბ.ბაგეი-ბეგოლი
გეგმა ნიმუალზე +49.70
2024
ფურცლების 23
ფურცელი 02.19

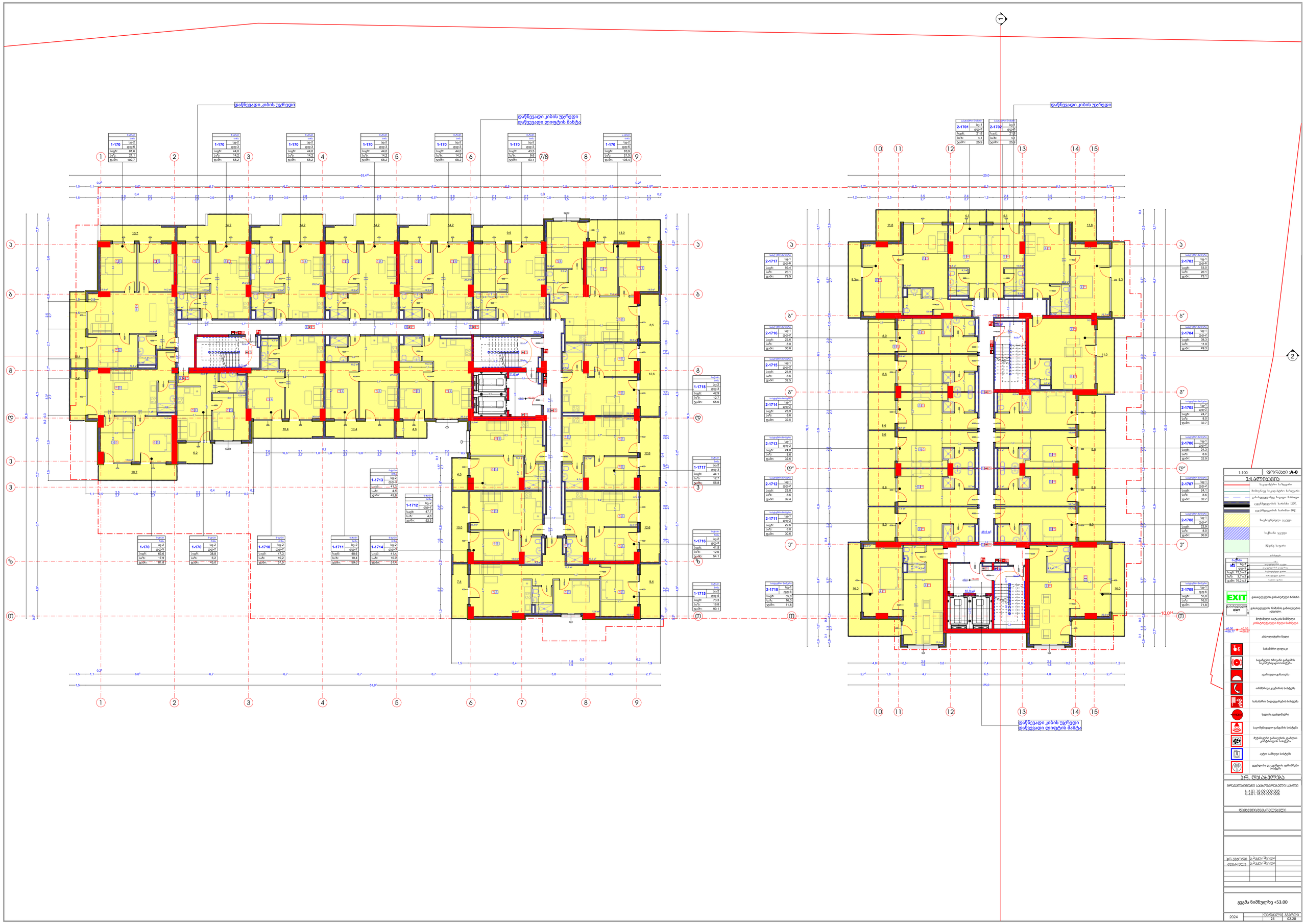
დაწნევადი კიბის უჯრედი
დაწნევადი კიბის უჯრედი
დაწვევადი ლიფტის შახტა
1-170 სვ-2 დფ-5 საფუძ: 81.6 სა/ზ: 21.1 ჯამი: 102.7
1-170 სვ-2 დფ-3 საფუძ: 44.0 სა/ზ: 14.2 ჯამი: 58.2
1-170 სვ-2 დფ-3 საფუძ: 44.0 სა/ზ: 14.2 ჯამი: 58.2
1-170 სვ-2 დფ-3 საფუძ: 44.0 სა/ზ: 14.2 ჯამი: 58.2
1-170 სვ-2 დფ-3 საფუძ: 44.0 სა/ზ: 14.2 ჯამი: 58.2
1-170 სვ-2 დფ-2 საფუძ: 43.5 სა/ზ: 9.6 ჯამი: 53.1
1-170 სვ-2 დფ-6 საფუძ: 83.9 სა/ზ: 21.5 ჯამი: 105.4
1-170 სვ-2 დფ-5 საფუძ: 63.6 სა/ზ: 17.9 ჯამი: 81.8
1-170 სვ-2 დფ-2 საფუძ: 38.8 სა/ზ: 6.2 ჯამი: 45.0
1-1710 სვ-2 დფ-2 საფუძ: 47.3 სა/ზ: 10.2 ჯამი: 57.5
1-1711 სვ-2 დფ-2 საფუძ: 48.6 სა/ზ: 10.4 ჯამი: 59.0
1-1714 სვ-2 დფ-3 საფუძ: 41.4 სა/ზ: 10.0 ჯამი: 51.4
1-1713 სვ-2 დფ-3 საფუძ: 41.3 სა/ზ: 4.5 ჯამი: 45.8
1-1712 სვ-2 დფ-2 საფუძ: 47.7 სა/ზ: 4.6 ჯამი: 52.3
1-1718 სვ-2 დფ-3 საფუძ: 42.3 სა/ზ: 12.7 ჯამი: 55.6
1-1717 სვ-2 დფ-3 საფუძ: 44.1 სა/ზ: 12.7 ჯამი: 56.8
1-1716 სვ-2 დფ-3 საფუძ: 41.5 სა/ზ: 12.6 ჯამი: 54.1
1-1715 სვ-2 დფ-3 საფუძ: 73.3 სა/ზ: 16.8 ჯამი: 90.1
2-1701 სვ-1 დფ-3 საფუძ: 21.8 სა/ზ: 4.1 ჯამი: 25.9
2-1702 სვ-1 დფ-3 საფუძ: 21.8 სა/ზ: 4.1 ჯამი: 25.9
2-1717 სვ-1 დფ-6 საფუძ: 58.4 სა/ზ: 20.1 ჯამი: 79.5
2-1716 სვ-1 დფ-2 საფუძ: 22.6 სა/ზ: 8.0 ჯამი: 30.6
2-1715 სვ-1 დფ-2 საფუძ: 23.9 სა/ზ: 8.6 ჯამი: 32.5
2-1714 სვ-1 დფ-2 საფუძ: 23.9 სა/ზ: 8.6 ჯამი: 32.5
2-1713 სვ-1 დფ-2 საფუძ: 24.0 სა/ზ: 8.6 ჯამი: 32.6
2-1712 სვ-1 დფ-2 საფუძ: 23.8 სა/ზ: 8.6 ჯამი: 32.4
2-1711 სვ-1 დფ-2 საფუძ: 22.6 სა/ზ: 8.0 ჯამი: 30.6
2-1710 სვ-1 დფ-6 საფუძ: 55.8 სა/ზ: 16.0 ჯამი: 71.8
2-1703 სვ-1 დფ-6 საფუძ: 53.0 სა/ზ: 20.1 ჯამი: 73.1
2-1704 სვ-1 დფ-2 საფუძ: 38.3 სა/ზ: 11.0 ჯამი: 49.3
2-1705 სვ-1 დფ-2 საფუძ: 24.7 სა/ზ: 8.0 ჯამი: 32.7
2-1706 სვ-1 დფ-2 საფუძ: 24.3 სა/ზ: 8.6 ჯამი: 32.9
2-1707 სვ-1 დფ-2 საფუძ: 24.1 სა/ზ: 8.6 ჯამი: 32.7
2-1708 სვ-1 დფ-2 საფუძ: 22.9 სა/ზ: 8.0 ჯამი: 30.9
2-1709 სვ-1 დფ-6 საფუძ: 55.8 სა/ზ: 16.0 ჯამი: 71.8
1:100
ფირფიტის A-0
ექსპლიკაცია
საკაბელო ნაგები
ბეტონის საკაბელო ნაგები
ელასტიკურად-პლაგ ბეტონი ბმამდე
ელასტიკურების სიმაღლისა 120მ.
ელასტიკურების სიმაღლისა 60მ.
საკოფერტალი ჯაჭვი
ბაზალტი ჯაჭვი
მწკრივ ნაფარი
ფანჯრების
№ სვ-2 ფანჯარა-კარი
დფ-5 ფანჯარა-კარებიანი
საფუძ: 72,5 m2 საბინაო ფართი
სა/ზ: 3,7 m2 საბინაო ფართი
ჯამი: 76,2 m2 საერო ფართი
EXIT
გასასვლელის გამათიშელი ნიშანი
EXIT
გასასვლელის. ნიშანის გამოსაყენებლის ადგილი.
მიფიქსული ობიექტის ნიშნული
კონსტრუქციული ნული ნიშნული
+0.00 +53.10 +458.77 +450.87
ანრეფილტური ნული
სახანძრო ფიჩიკი
საკაბელო ხმოვანი გაფრთხილების საკრაქნისადგილ სისტემა
ავარიული გამათიშა
ორმხრივი კავშირის სისტემა
სახანძრო მიდიგამრეკის სისტემა
ზელის ელექტრშარი
საკომუნიკაციო გამაგების სისტემა
მექანიკური გამოყენების ელფლის კონტროლის სისტემა
ავტო სამუნი სისტემა
ელექტრონა და ელფლის ავტომორეკი სისტემა
პრ. დასახელება
ბრალვალზინინი სპორტული სპორტი
I.130.18.09.009.002
I.130.18.09.009.005
დამამტკიცებელი
კონტროლი ი.ბაგანი-ბეგოლი
გიკარელა ი.ბაგანი-ბეგოლი
გეგმა ნიშნულზე +53.00
2024
ფურცლების 24
ფურცელი 02.20

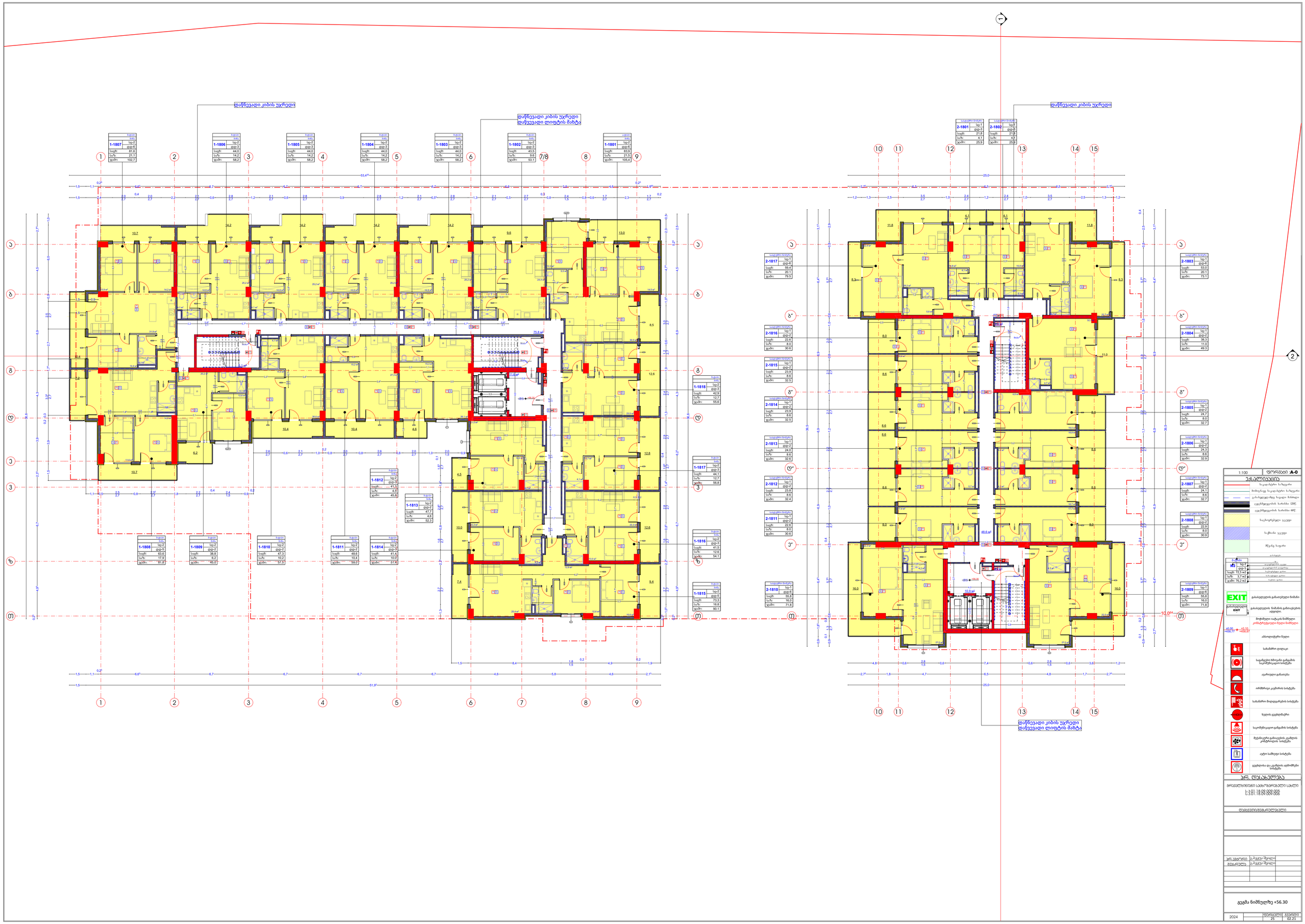
დაწნევადი კიბის უჯრედი
დაწნევადი კიბის უჯრედი
დაწვევადი ლიფტის შახტა
1-1807 სვ-2 დფ-6 საფ: 81,6 სა/ზ: 21,1 ჯამი: 102,7
1-1806 სვ-2 დფ-3 საფ: 44,0 სა/ზ: 14,2 ჯამი: 58,2
1-1805 სვ-2 დფ-3 საფ: 44,0 სა/ზ: 14,2 ჯამი: 58,2
1-1804 სვ-2 დფ-3 საფ: 44,0 სა/ზ: 14,2 ჯამი: 58,2
1-1803 სვ-2 დფ-3 საფ: 44,0 სა/ზ: 14,2 ჯამი: 58,2
1-1802 სვ-2 დფ-3 საფ: 43,5 სა/ზ: 9,6 ჯამი: 53,1
1-1801 სვ-2 დფ-6 საფ: 83,9 სა/ზ: 21,5 ჯამი: 105,4
1-1818 სვ-2 დფ-3 საფ: 42,3 სა/ზ: 12,7 ჯამი: 55,6
1-1817 სვ-2 დფ-3 საფ: 44,1 სა/ზ: 12,7 ჯამი: 56,8
1-1816 სვ-2 დფ-3 საფ: 41,5 სა/ზ: 12,6 ჯამი: 54,1
1-1815 სვ-2 დფ-3 საფ: 73,3 სა/ზ: 16,8 ჯამი: 90,1
1-1812 სვ-2 დფ-3 საფ: 41,3 სა/ზ: 4,6 ჯამი: 45,8
1-1813 სვ-2 დფ-2 საფ: 47,7 სა/ზ: 4,6 ჯამი: 52,3
1-1808 სვ-2 დფ-5 საფ: 63,6 სა/ზ: 17,9 ჯამი: 81,8
1-1809 სვ-2 დფ-2 საფ: 38,8 სა/ზ: 6,2 ჯამი: 45,0
1-1810 სვ-2 დფ-2 საფ: 47,3 სა/ზ: 10,2 ჯამი: 57,5
1-1811 სვ-2 დფ-2 საფ: 48,6 სა/ზ: 10,4 ჯამი: 59,0
1-1814 სვ-2 დფ-3 საფ: 41,4 სა/ზ: 10,0 ჯამი: 51,4
2-1801 სვ-1 დფ-3 საფ: 21,8 სა/ზ: 4,1 ჯამი: 25,9
2-1802 სვ-1 დფ-3 საფ: 21,8 სა/ზ: 4,1 ჯამი: 25,9
2-1817 სვ-1 დფ-6 საფ: 58,4 სა/ზ: 20,1 ჯამი: 79,5
2-1816 სვ-1 დფ-2 საფ: 22,6 სა/ზ: 8,0 ჯამი: 30,6
2-1815 სვ-1 დფ-2 საფ: 23,9 სა/ზ: 8,6 ჯამი: 32,5
2-1814 სვ-1 დფ-2 საფ: 23,9 სა/ზ: 8,6 ჯამი: 32,5
2-1813 სვ-1 დფ-2 საფ: 24,0 სა/ზ: 8,6 ჯამი: 32,6
2-1812 სვ-1 დფ-2 საფ: 23,8 სა/ზ: 8,6 ჯამი: 32,4
2-1811 სვ-1 დფ-2 საფ: 22,6 სა/ზ: 8,0 ჯამი: 30,6
2-1810 სვ-1 დფ-6 საფ: 55,8 სა/ზ: 16,0 ჯამი: 71,8
2-1803 სვ-1 დფ-6 საფ: 53,0 სა/ზ: 20,1 ჯამი: 73,1
2-1804 სვ-1 დფ-2 საფ: 38,3 სა/ზ: 11,0 ჯამი: 49,3
2-1805 სვ-1 დფ-2 საფ: 24,7 სა/ზ: 8,0 ჯამი: 32,7
2-1806 სვ-1 დფ-2 საფ: 24,3 სა/ზ: 8,6 ჯამი: 32,9
2-1807 სვ-1 დფ-2 საფ: 24,1 სა/ზ: 8,6 ჯამი: 32,7
2-1808 სვ-1 დფ-2 საფ: 22,9 სა/ზ: 8,0 ჯამი: 30,9
2-1809 სვ-1 დფ-6 საფ: 55,8 სა/ზ: 16,0 ჯამი: 71,8
48,6 м²
10,9 м²
+56,30
+50,70
+56,30
+50,70
10,0
EXIT
1:100
ფურცლის: A-0
ექსპლიკაცია
საკაბელო ნაგებობა
1-1807 სვ-2 დფ-6 საფ: 81,6 სა/ზ: 21,1 ჯამი: 102,7
1-1806 სვ-2 დფ-3 საფ: 44,0 სა/ზ: 14,2 ჯამი: 58,2
1-1805 სვ-2 დფ-3 საფ: 44,0 სა/ზ: 14,2 ჯამი: 58,2
1-1804 სვ-2 დფ-3 საფ: 44,0 სა/ზ: 14,2 ჯამი: 58,2
1-1803 სვ-2 დფ-3 საფ: 44,0 სა/ზ: 14,2 ჯამი: 58,2
1-1802 სვ-2 დფ-3 საფ: 43,5 სა/ზ: 9,6 ჯამი: 53,1
1-1801 სვ-2 დფ-6 საფ: 83,9 სა/ზ: 21,5 ჯამი: 105,4
1-1818 სვ-2 დფ-3 საფ: 42,3 სა/ზ: 12,7 ჯამი: 55,6
1-1817 სვ-2 დფ-3 საფ: 44,1 სა/ზ: 12,7 ჯამი: 56,8
1-1816 სვ-2 დფ-3 საფ: 41,5 სა/ზ: 12,6 ჯამი: 54,1
1-1815 სვ-2 დფ-3 საფ: 73,3 სა/ზ: 16,8 ჯამი: 90,1
1-1812 სვ-2 დფ-3 საფ: 41,3 სა/ზ: 4,6 ჯამი: 45,8
1-1813 სვ-2 დფ-2 საფ: 47,7 სა/ზ: 4,6 ჯამი: 52,3
1-1808 სვ-2 დფ-5 საფ: 63,6 სა/ზ: 17,9 ჯამი: 81,8
1-1809 სვ-2 დფ-2 საფ: 38,8 სა/ზ: 6,2 ჯამი: 45,0
1-1810 სვ-2 დფ-2 საფ: 47,3 სა/ზ: 10,2 ჯამი: 57,5
1-1811 სვ-2 დფ-2 საფ: 48,6 სა/ზ: 10,4 ჯამი: 59,0
1-1814 სვ-2 დფ-3 საფ: 41,4 სა/ზ: 10,0 ჯამი: 51,4
2-1801 სვ-1 დფ-3 საფ: 21,8 სა/ზ: 4,1 ჯამი: 25,9
2-1802 სვ-1 დფ-3 საფ: 21,8 სა/ზ: 4,1 ჯამი: 25,9
2-1817 სვ-1 დფ-6 საფ: 58,4 სა/ზ: 20,1 ჯამი: 79,5
2-1816 სვ-1 დფ-2 საფ: 22,6 სა/ზ: 8,0 ჯამი: 30,6
2-1815 სვ-1 დფ-2 საფ: 23,9 სა/ზ: 8,6 ჯამი: 32,5
2-1814 სვ-1 დფ-2 საფ: 23,9 სა/ზ: 8,6 ჯამი: 32,5
2-1813 სვ-1 დფ-2 საფ: 24,0 სა/ზ: 8,6 ჯამი: 32,6
2-1812 სვ-1 დფ-2 საფ: 23,8 სა/ზ: 8,6 ჯამი: 32,4
2-1811 სვ-1 დფ-2 საფ: 22,6 სა/ზ: 8,0 ჯამი: 30,6
2-1810 სვ-1 დფ-6 საფ: 55,8 სა/ზ: 16,0 ჯამი: 71,8
2-1803 სვ-1 დფ-6 საფ: 53,0 სა/ზ: 20,1 ჯამი: 73,1
2-1804 სვ-1 დფ-2 საფ: 38,3 სა/ზ: 11,0 ჯამი: 49,3
2-1805 სვ-1 დფ-2 საფ: 24,7 სა/ზ: 8,0 ჯამი: 32,7
2-1806 სვ-1 დფ-2 საფ: 24,3 სა/ზ: 8,6 ჯამი: 32,9
2-1807 სვ-1 დფ-2 საფ: 24,1 სა/ზ: 8,6 ჯამი: 32,7
2-1808 სვ-1 დფ-2 საფ: 22,9 სა/ზ: 8,0 ჯამი: 30,9
2-1809 სვ-1 დფ-6 საფ: 55,8 სა/ზ: 16,0 ჯამი: 71,8
ექსპლიკაცია
ფასადი
ფანჯარა
ფანჯარა
ფანჯარა

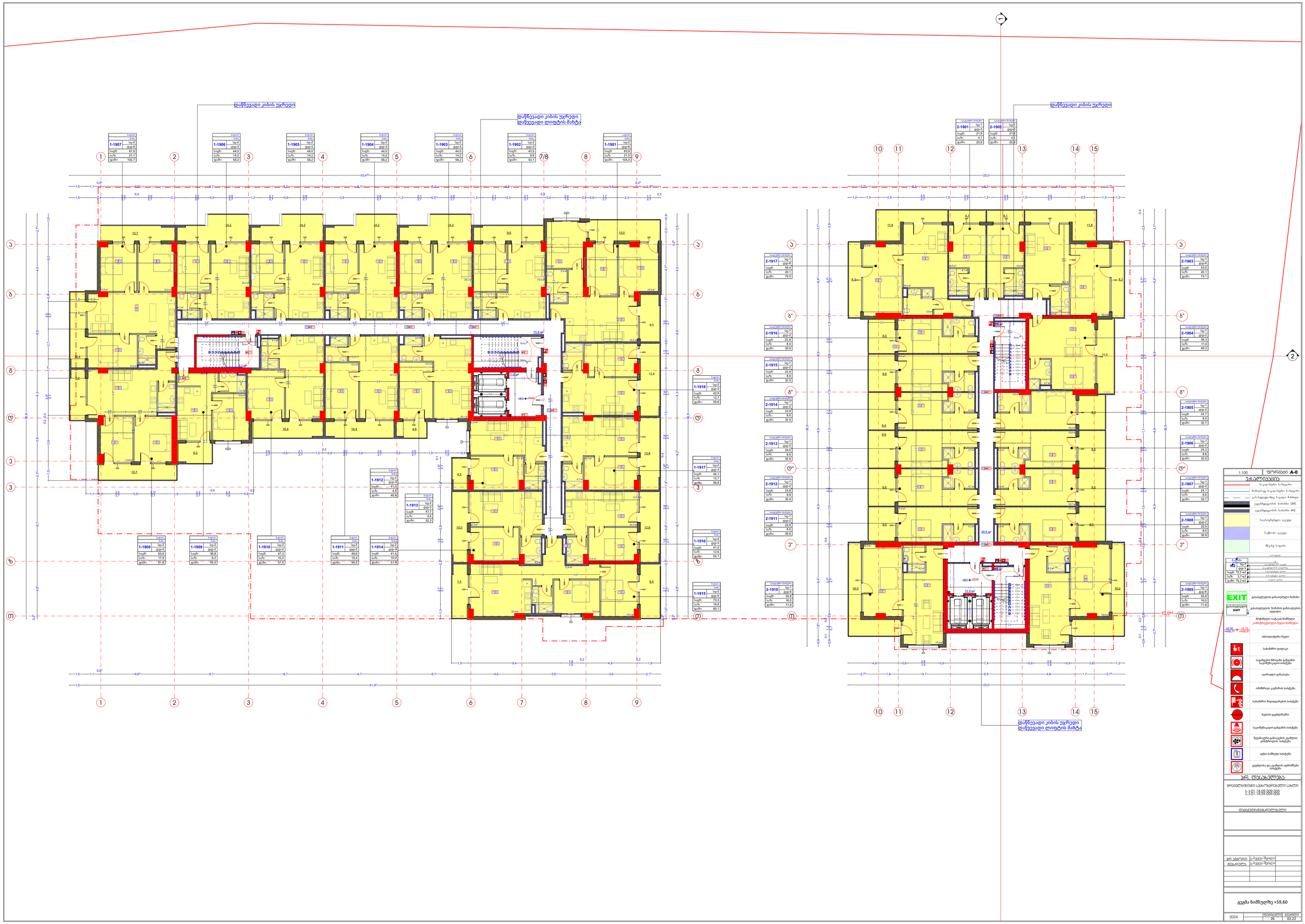
დაწნევადი კიბის უჯრედი
დაწნევადი კიბის უჯრედი
დაწნევადი ლიფტის შახტა
1-1907 ბგ-2 ფდ-6 საგბ: 81,6 საზ: 21,1 ჯამი: 102,7
1-1906 ბგ-2 ფდ-3 საგბ: 44,0 საზ: 14,2 ჯამი: 58,2
1-1905 ბგ-2 ფდ-3 საგბ: 44,0 საზ: 14,2 ჯამი: 58,2
1-1904 ბგ-2 ფდ-3 საგბ: 44,0 საზ: 14,2 ჯამი: 58,2
1-1903 ბგ-2 ფდ-3 საგბ: 44,0 საზ: 14,2 ჯამი: 58,2
1-1902 ბგ-2 ფდ-3 საგბ: 43,5 საზ: 9,6 ჯამი: 53,1
1-1901 ბგ-2 ფდ-6 საგბ: 83,9 საზ: 21,5 ჯამი: 105,4
1-1918 ბგ-2 ფდ-3 საგბ: 42,3 საზ: 12,7 ჯამი: 55,6
1-1917 ბგ-2 ფდ-3 საგბ: 44,1 საზ: 12,7 ჯამი: 56,8
1-1916 ბგ-2 ფდ-3 საგბ: 41,5 საზ: 12,6 ჯამი: 54,1
1-1915 ბგ-2 ფდ-3 საგბ: 73,3 საზ: 16,8 ჯამი: 90,1
1-1914 ბგ-2 ფდ-3 საგბ: 41,4 საზ: 10,0 ჯამი: 51,4
1-1913 ბგ-2 ფდ-2 საგბ: 47,7 საზ: 4,6 ჯამი: 52,3
1-1912 ბგ-2 ფდ-3 საგბ: 41,3 საზ: 4,5 ჯამი: 45,8
1-1911 ბგ-2 ფდ-2 საგბ: 48,6 საზ: 10,4 ჯამი: 59,0
1-1910 ბგ-2 ფდ-2 საგბ: 47,3 საზ: 10,2 ჯამი: 57,5
1-1909 ბგ-2 ფდ-2 საგბ: 38,8 საზ: 6,2 ჯამი: 45,0
1-1908 ბგ-2 ფდ-5 საგბ: 63,6 საზ: 17,9 ჯამი: 81,8
2-1901 ბგ-1 ფდ-3 საგბ: 21,8 საზ: 4,1 ჯამი: 25,9
2-1902 ბგ-1 ფდ-3 საგბ: 21,8 საზ: 4,1 ჯამი: 25,9
2-1903 ბგ-1 ფდ-6 საგბ: 53,0 საზ: 20,1 ჯამი: 73,1
2-1904 ბგ-1 ფდ-2 საგბ: 38,3 საზ: 11,0 ჯამი: 49,3
2-1905 ბგ-1 ფდ-2 საგბ: 24,7 საზ: 8,0 ჯამი: 32,7
2-1906 ბგ-1 ფდ-2 საგბ: 24,3 საზ: 8,6 ჯამი: 32,9
2-1907 ბგ-1 ფდ-2 საგბ: 24,1 საზ: 8,6 ჯამი: 32,7
2-1908 ბგ-1 ფდ-2 საგბ: 22,9 საზ: 8,0 ჯამი: 30,9
2-1909 ბგ-1 ფდ-6 საგბ: 55,8 საზ: 16,0 ჯამი: 71,8
2-1910 ბგ-1 ფდ-6 საგბ: 55,8 საზ: 16,0 ჯამი: 71,8
2-1911 ბგ-1 ფდ-2 საგბ: 22,6 საზ: 8,0 ჯამი: 30,6
2-1912 ბგ-1 ფდ-2 საგბ: 23,8 საზ: 8,6 ჯამი: 32,4
2-1913 ბგ-1 ფდ-2 საგბ: 24,0 საზ: 8,6 ჯამი: 32,6
2-1914 ბგ-1 ფდ-2 საგბ: 23,9 საზ: 8,6 ჯამი: 32,5
2-1915 ბგ-1 ფდ-2 საგბ: 23,9 საზ: 8,6 ჯამი: 32,5
2-1916 ბგ-1 ფდ-2 საგბ: 22,6 საზ: 8,0 ჯამი: 30,6
2-1917 ბგ-1 ფდ-6 საგბ: 58,4 საზ: 20,1 ჯამი: 79,5
1:100
ფირფანი A-0
ექსპლიკაცია
ბეტონის სალტე
ბეტონის სალტე
ბეტონის სალტე
ლითონის სალტე
ლითონის სალტე
ლითონის სალტე
ლითონის სალტე
ბეტონის სალტე
ბეტონის სალტე
ბეტ

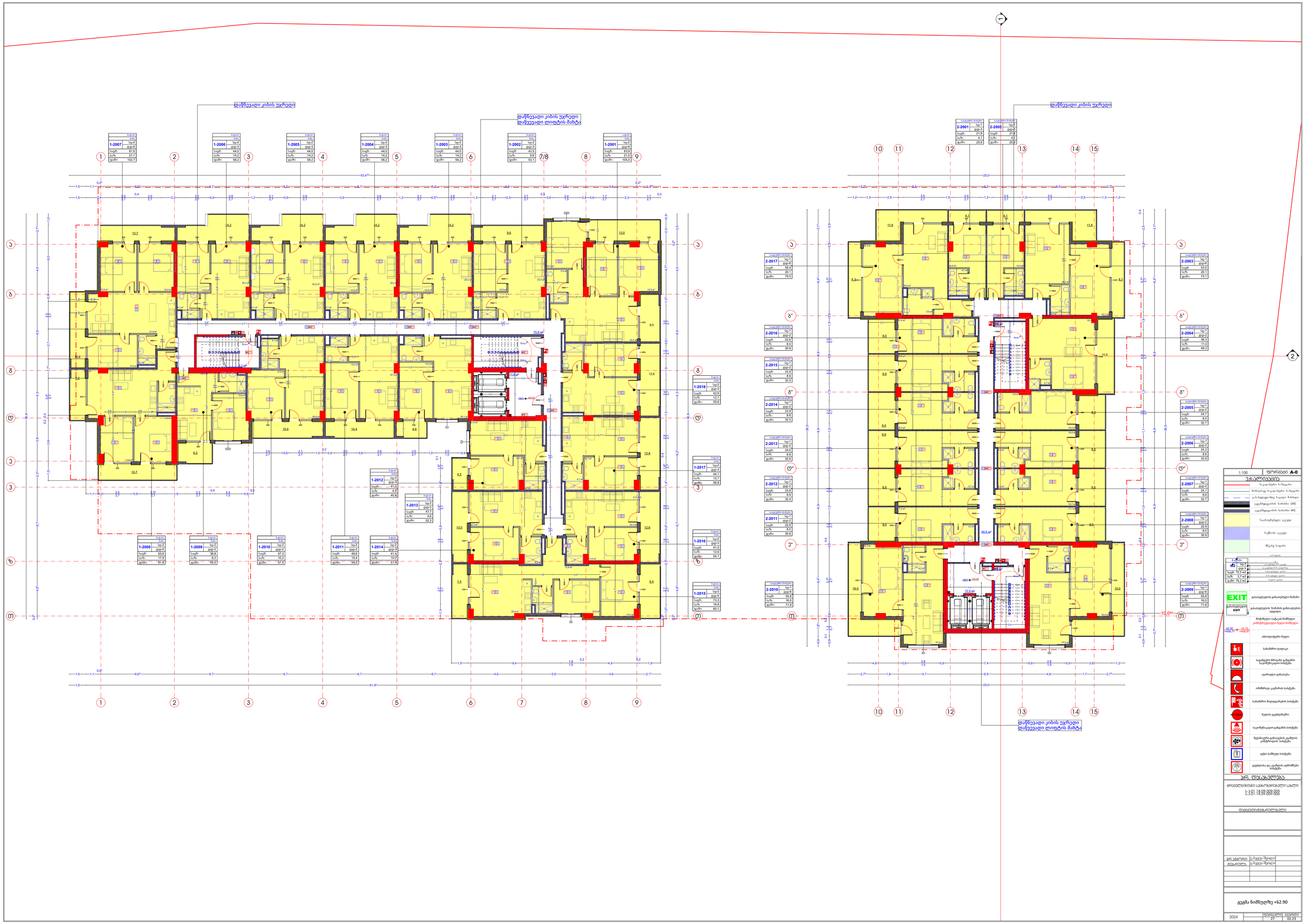
დაწნევადი კიბის უჯრედი
დაწნევადი კიბის უჯრედი
დაწვევადი ლიფტის შახტა
1-2007 სვ-2 ფდ-6 საგებ: 81,6 სიგრ: 21,1 ჯამი: 102,7
1-2006 სვ-2 ფდ-3 საგებ: 44,0 სიგრ: 14,2 ჯამი: 58,2
1-2005 სვ-2 ფდ-3 საგებ: 44,0 სიგრ: 14,2 ჯამი: 58,2
1-2004 სვ-2 ფდ-3 საგებ: 44,0 სიგრ: 14,2 ჯამი: 58,2
1-2003 სვ-2 ფდ-3 საგებ: 44,0 სიგრ: 14,2 ჯამი: 58,2
1-2002 სვ-2 ფდ-3 საგებ: 43,5 სიგრ: 9,6 ჯამი: 53,1
1-2001 სვ-2 ფდ-6 საგებ: 83,9 სიგრ: 21,5 ჯამი: 105,4
1-2018 სვ-2 ფდ-3 საგებ: 42,3 სიგრ: 12,7 ჯამი: 55,6
1-2017 სვ-2 ფდ-3 საგებ: 44,1 სიგრ: 12,7 ჯამი: 56,8
1-2016 სვ-2 ფდ-3 საგებ: 41,5 სიგრ: 12,6 ჯამი: 54,1
1-2015 სვ-2 ფდ-3 საგებ: 73,3 სიგრ: 16,8 ჯამი: 90,1
1-2014 სვ-2 ფდ-3 საგებ: 41,4 სიგრ: 10,0 ჯამი: 51,4
1-2013 სვ-2 ფდ-2 საგებ: 47,7 სიგრ: 4,6 ჯამი: 52,3
1-2012 სვ-2 ფდ-3 საგებ: 41,3 სიგრ: 4,5 ჯამი: 45,8
1-2011 სვ-2 ფდ-2 საგებ: 48,6 სიგრ: 10,4 ჯამი: 59,0
1-2010 სვ-2 ფდ-2 საგებ: 47,3 სიგრ: 10,2 ჯამი: 57,5
1-2009 სვ-2 ფდ-2 საგებ: 38,8 სიგრ: 6,2 ჯამი: 45,0
1-2008 სვ-2 ფდ-5 საგებ: 63,6 სიგრ: 17,9 ჯამი: 81,8
2-2001 სვ-1 ფდ-3 საგებ: 21,8 სიგრ: 4,1 ჯამი: 25,9
2-2002 სვ-1 ფდ-3 საგებ: 21,8 სიგრ: 4,1 ჯამი: 25,9
2-2003 სვ-1 ფდ-6 საგებ: 53,0 სიგრ: 20,1 ჯამი: 73,1
2-2004 სვ-1 ფდ-2 საგებ: 38,3 სიგრ: 11,0 ჯამი: 49,3
2-2005 სვ-1 ფდ-2 საგებ: 24,7 სიგრ: 8,0 ჯამი: 32,7
2-2006 სვ-1 ფდ-2 საგებ: 24,3 სიგრ: 8,6 ჯამი: 32,9
2-2007 სვ-1 ფდ-2 საგებ: 24,1 სიგრ: 8,6 ჯამი: 32,7
2-2008 სვ-1 ფდ-2 საგებ: 22,9 სიგრ: 8,0 ჯამი: 30,9
2-2009 სვ-1 ფდ-6 საგებ: 55,8 სიგრ: 16,0 ჯამი: 71,8
2-2010 სვ-1 ფდ-6 საგებ: 55,8 სიგრ: 16,0 ჯამი: 71,8
2-2011 სვ-1 ფდ-2 საგებ: 22,6 სიგრ: 8,0 ჯამი: 30,6
2-2012 სვ-1 ფდ-2 საგებ: 23,8 სიგრ: 8,6 ჯამი: 32,4
2-2013 სვ-1 ფდ-2 საგებ: 24,0 სიგრ: 8,6 ჯამი: 32,6
2-2014 სვ-1 ფდ-2 საგებ: 23,9 სიგრ: 8,6 ჯამი: 32,5
2-2015 სვ-1 ფდ-2 საგებ: 23,9 სიგრ: 8,6 ჯამი: 32,5
2-2016 სვ-1 ფდ-2 საგებ: 22,6 სიგრ: 8,0 ჯამი: 30,6
2-2017 სვ-1 ფდ-6 საგებ: 58,4 სიგრ: 20,1 ჯამი: 79,5
48,6 м²
ფორმატი: A-0
1:100
ექსპლიკაცია
ნაგებობის ნომერი
ზომა
სიგრძე
სიგანე
ჯამი
EXIT
ევაკუაციის ნიმუში
ანძოფილტური ნელი
სახანძრო ფიცარი
ხელის ელექტრული
ავტო სამუშაე სისტემა
ელექტრონა და ელექტრონ ავტომატური სისტემა
ეკონომიკა
ARCHITECTURE
ARCHITECTURE
ARCHITECTURE

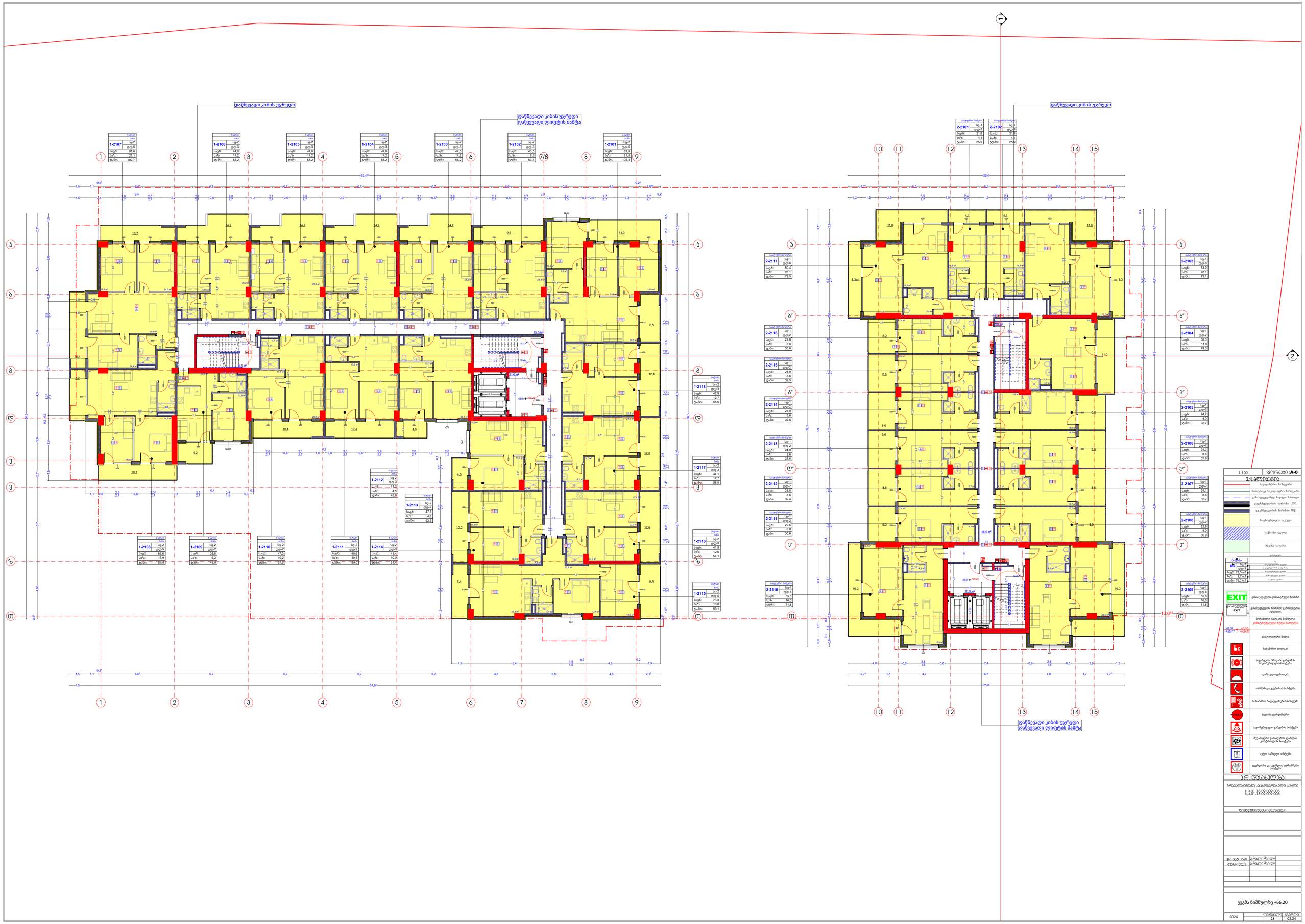
დაწნევადი კიბის უჯრედი
დაწნევადი კიბის უჯრედი
დაწვევადი ლიფტის შახტა
1-2107 სე-ტიპი ბინა ფდ-2 საფ: 81,6 სა: 21,1 ჯამი: 102,7
1-2106 სე-ტიპი ბინა ფდ-3 საფ: 44,0 სა: 14,2 ჯამი: 58,2
1-2105 სე-ტიპი ბინა ფდ-3 საფ: 44,0 სა: 14,2 ჯამი: 58,2
1-2104 სე-ტიპი ბინა ფდ-3 საფ: 44,0 სა: 14,2 ჯამი: 58,2
1-2103 სე-ტიპი ბინა ფდ-3 საფ: 44,0 სა: 14,2 ჯამი: 58,2
1-2102 სე-ტიპი ბინა ფდ-3 საფ: 43,5 სა: 9,6 ჯამი: 53,1
1-2101 სე-ტიპი ბინა ფდ-6 საფ: 83,9 სა: 21,5 ჯამი: 105,4
1-2118 სე-ტიპი ბინა ფდ-3 საფ: 42,3 სა: 12,7 ჯამი: 55,6
1-2117 სე-ტიპი ბინა ფდ-3 საფ: 44,1 სა: 12,7 ჯამი: 56,8
1-2116 სე-ტიპი ბინა ფდ-3 საფ: 41,5 სა: 12,6 ჯამი: 54,1
1-2115 სე-ტიპი ბინა ფდ-5 საფ: 73,3 სა: 16,8 ჯამი: 90,1
1-2112 სე-ტიპი ბინა ფდ-3 საფ: 41,3 სა: 4,5 ჯამი: 45,8
1-2113 სე-ტიპი ბინა ფდ-2 საფ: 47,7 სა: 4,6 ჯამი: 52,3
1-2108 სე-ტიპი ბინა ფდ-5 საფ: 63,6 სა: 17,9 ჯამი: 81,8
1-2109 სე-ტიპი ბინა ფდ-2 საფ: 38,8 სა: 6,2 ჯამი: 45,0
1-2110 სე-ტიპი ბინა ფდ-2 საფ: 47,3 სა: 10,2 ჯამი: 57,5
1-2111 სე-ტიპი ბინა ფდ-2 საფ: 48,6 სა: 10,4 ჯამი: 59,0
1-2114 სე-ტიპი ბინა ფდ-3 საფ: 41,4 სა: 10,0 ჯამი: 51,4
2-2101 საცხოვრები ნაგებობა სე-ტიპი ბინა ფდ-3 საფ: 21,8 სა: 4,1 ჯამი: 25,9
2-2102 საცხოვრები ნაგებობა სე-ტიპი ბინა ფდ-3 საფ: 21,8 სა: 4,1 ჯამი: 25,9
2-2117 საცხოვრები ნაგებობა სე-ტიპი ბინა ფდ-6 საფ: 56,4 სა: 20,1 ჯამი: 79,5
2-2116 საცხოვრები ნაგებობა სე-ტიპი ბინა ფდ-2 საფ: 22,6 სა: 8,0 ჯამი: 30,6
2-2115 საცხოვრები ნაგებობა სე-ტიპი ბინა ფდ-2 საფ: 23,9 სა: 8,6 ჯამი: 32,5
2-2114 საცხოვრები ნაგებობა სე-ტიპი ბინა ფდ-2 საფ: 23,9 სა: 8,6 ჯამი: 32,5
2-2113 საცხოვრები ნაგებობა სე-ტიპი ბინა ფდ-2 საფ: 24,0 სა: 8,6 ჯამი: 32,6
2-2112 საცხოვრები ნაგებობა სე-ტიპი ბინა ფდ-2 საფ: 23,8 სა: 8,6 ჯამი: 32,4
2-2111 საცხოვრები ნაგებობა სე-ტიპი ბინა ფდ-2 საფ: 22,6 სა: 8,0 ჯამი: 30,6
2-2110 საცხოვრები ნაგებობა სე-ტიპი ბინა ფდ-6 საფ: 55,8 სა: 16,0 ჯამი: 71,8
2-2103 საცხოვრები ნაგებობა სე-ტიპი ბინა ფდ-6 საფ: 53,0 სა: 20,1 ჯამი: 73,1
2-2104 საცხოვრები ნაგებობა სე-ტიპი ბინა ფდ-2 საფ: 38,3 სა: 11,0 ჯამი: 49,3
2-2105 საცხოვრები ნაგებობა სე-ტიპი ბინა ფდ-2 საფ: 24,7 სა: 8,0 ჯამი: 32,7
2-2106 საცხოვრები ნაგებობა სე-ტიპი ბინა ფდ-2 საფ: 24,3 სა: 8,6 ჯამი: 32,9
2-2107 საცხოვრები ნაგებობა სე-ტიპი ბინა ფდ-2 საფ: 24,1 სა: 8,6 ჯამი: 32,7
2-2108 საცხოვრები ნაგებობა სე-ტიპი ბინა ფდ-2 საფ: 22,9 სა: 8,0 ჯამი: 30,9
2-2109 საცხოვრები ნაგებობა სე-ტიპი ბინა ფდ-6 საფ: 55,8 სა: 16,0 ჯამი: 71,8
1:100
ფირფიტის A-0
ექსპლიკაცია
საკვანძო ნომერი
ფანჯრის ნომერი
EXIT
ევაკუაციის ნიმუში
ბეტონის ფილა
ანაზღაურება
ხანძარსაწინააღმდეგო
ავტომატური
ელექტრული
ოქროსფერი ალუმინი
ალუმინის ფანჯარა
ალუმინის ფასადი
ეკონომიკური
ეკონომიკური ალუმინი
ეკონომიკური ფანჯარა
ალუმინის ფანჯარა
ალუმინის ფასადი
ევაკუაციის ნიმუში
ევაკუაციის ნიმუშის ნომერი
ევაკუაციის ნიმუშის ფართი
ევაკუაციის ნიმუშის სიგრძე
ევაკუაციის ნიმუშის სიგანე
ევაკუაციის ნიმუშის სიმაღლე
ევაკუაციის ნიმუშის ფერი
ევაკუაციის ნიმუშის ფასადი
ევაკუაციის ნიმუშის ფანჯარა
ევაკუაციის ნიმუშის ალუმინი
ევაკუაციის ნიმუშის ეკონომიკური
ევაკუაციის ნიმუშის ეკონომიკური ალუმინი
ევაკუაციის ნიმუშის ეკონომიკური ფანჯარა
ევაკუაციის ნიმუშის ალუმინის ფანჯარა
ევაკუაციის ნიმუშის ალუმინის ფასადი
ევაკუაციის ნიმუშის ეკონომიკური ალუმინი
ევაკუაციის ნიმუშის ეკონომიკური ფანჯარა
ევაკუაციის ნიმუშის ეკონომიკური ალუმინის ფანჯარა
ევაკუაციის ნიმუშის ეკონომიკური ალუმინის ფასადი
ევაკუაციის ნიმუშის ეკონომიკური ალუმინის ეკონომიკური ფანჯარა
ევაკუაციის ნიმუშის ეკონომიკური ალუმინის ეკონომიკური ალუმინის ფანჯარა
ევაკუაციის ნიმუშის ეკონომიკური ალუმინის ეკონომიკური ალუმინის ფასადი
ევაკუაციის ნიმუშის ეკონომიკური ალუმინის ეკონომიკური ალუმინის ეკონომიკური ფანჯარა
ევაკუაციის ნიმუშის ეკონომიკური ალუმინის ეკონომიკური ალუმინის ეკონომიკური ალუმინის ფანჯარა
ევაკუაციის ნიმუშის ეკონომიკური ალუმინის ეკონომიკური ალუმინის ეკონომიკური ალუმინის ეკონომიკური ალუმინის ფასადი
ევაკუაციის ნიმუშის ეკონომიკური ალუმინის ეკონომიკური ალუმინის ეკონომიკური ალუმინის ეკონომიკური ალუმინ

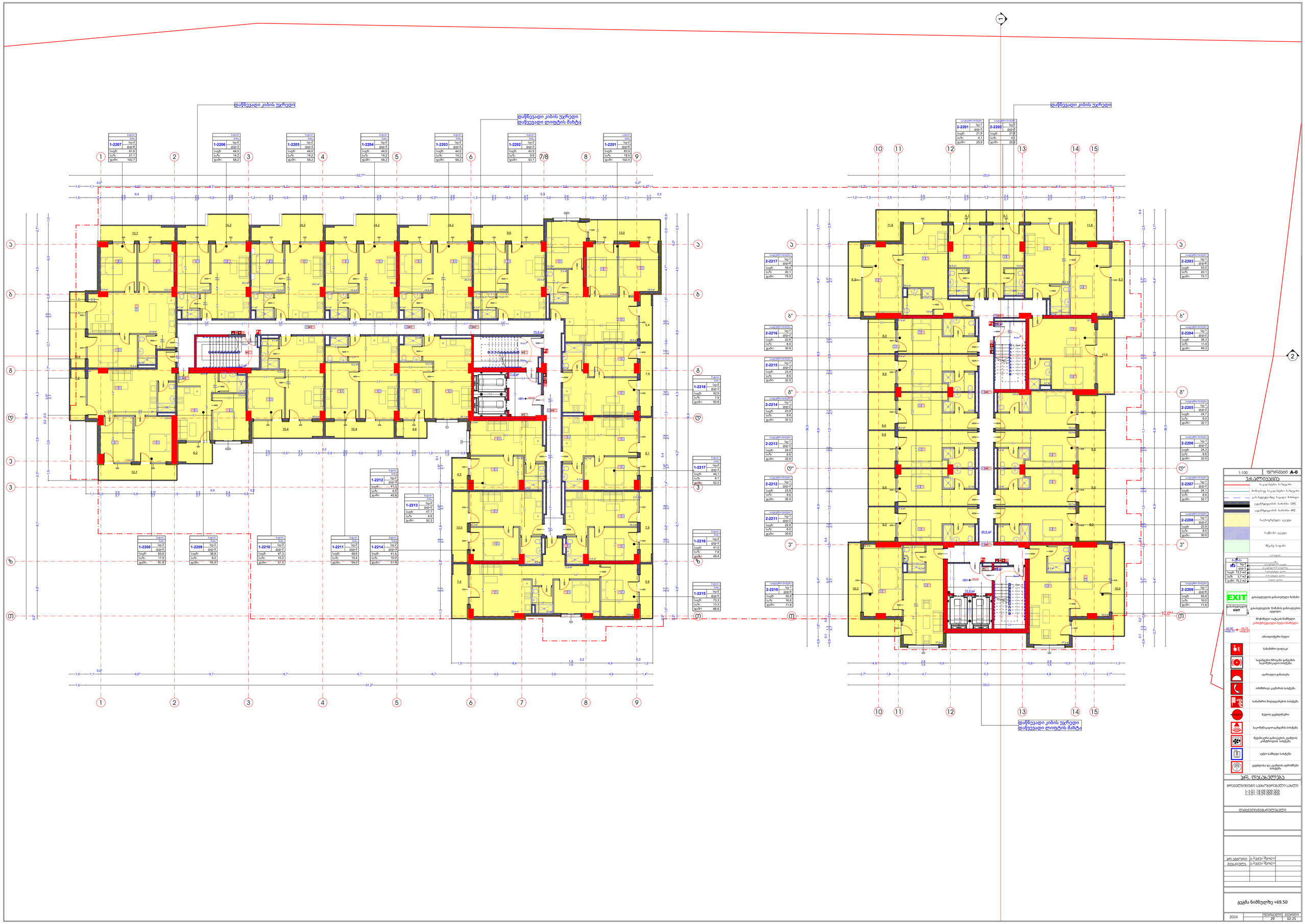
დაწნევადი კიბის უჯრედი
დაწნევადი კიბის უჯრედი
დაწვევადი ლიფტის შახტა
1-2207 სვ-2 ფდ-5 საგბ: 81.6 საუ: 21.1 ჯამი: 102.7
1-2206 სვ-2 ფდ-3 საგბ: 44.0 საუ: 14.2 ჯამი: 58.2
1-2205 სვ-2 ფდ-3 საგბ: 44.0 საუ: 14.2 ჯამი: 58.2
1-2204 სვ-2 ფდ-3 საგბ: 44.0 საუ: 14.2 ჯამი: 58.2
1-2203 სვ-2 ფდ-3 საგბ: 44.0 საუ: 14.2 ჯამი: 58.2
1-2202 სვ-2 ფდ-3 საგბ: 43.5 საუ: 9.6 ჯამი: 53.1
1-2201 სვ-2 ფდ-6 საგბ: 83.9 საუ: 18.5 ჯამი: 102.4
1-2218 სვ-2 ფდ-3 საგბ: 42.0 საუ: 7.9 ჯამი: 50.8
1-2217 სვ-2 ფდ-3 საგბ: 44.1 საუ: 8.1 ჯამი: 52.2
1-2216 სვ-2 ფდ-3 საგბ: 41.5 საუ: 7.9 ჯამი: 49.4
1-2215 სვ-2 ფდ-5 საგბ: 73.3 საუ: 13.3 ჯამი: 86.6
1-2214 სვ-2 ფდ-3 საგბ: 41.4 საუ: 10.0 ჯამი: 51.4
1-2213 სვ-2 ფდ-2 საგბ: 47.7 საუ: 4.6 ჯამი: 52.3
1-2212 სვ-2 ფდ-3 საგბ: 41.3 საუ: 4.5 ჯამი: 45.8
1-2211 სვ-2 ფდ-2 საგბ: 48.6 საუ: 10.4 ჯამი: 59.0
1-2210 სვ-2 ფდ-2 საგბ: 47.3 საუ: 10.2 ჯამი: 57.5
1-2209 სვ-2 ფდ-2 საგბ: 38.8 საუ: 6.2 ჯამი: 45.0
1-2208 სვ-2 ფდ-5 საგბ: 63.6 საუ: 17.9 ჯამი: 81.8
2-2201 სვ-1 ფდ-3 საგბ: 21.8 საუ: 4.1 ჯამი: 25.9
2-2202 სვ-1 ფდ-3 საგბ: 21.8 საუ: 4.1 ჯამი: 25.9
2-2203 სვ-1 ფდ-6 საგბ: 53.0 საუ: 20.1 ჯამი: 73.1
2-2204 სვ-1 ფდ-2 საგბ: 38.3 საუ: 11.0 ჯამი: 49.3
2-2205 სვ-1 ფდ-2 საგბ: 24.7 საუ: 8.0 ჯამი: 32.7
2-2206 სვ-1 ფდ-2 საგბ: 24.3 საუ: 8.6 ჯამი: 32.9
2-2207 სვ-1 ფდ-2 საგბ: 24.1 საუ: 8.6 ჯამი: 32.7
2-2208 სვ-1 ფდ-2 საგბ: 22.9 საუ: 8.0 ჯამი: 30.9
2-2209 სვ-1 ფდ-6 საგბ: 55.8 საუ: 16.0 ჯამი: 71.8
2-2210 სვ-1 ფდ-6 საგბ: 55.8 საუ: 16.0 ჯამი: 71.8
2-2211 სვ-1 ფდ-2 საგბ: 22.6 საუ: 8.0 ჯამი: 30.6
2-2212 სვ-1 ფდ-2 საგბ: 23.8 საუ: 8.6 ჯამი: 32.4
2-2213 სვ-1 ფდ-2 საგბ: 24.0 საუ: 8.6 ჯამი: 32.6
2-2214 სვ-1 ფდ-2 საგბ: 23.9 საუ: 8.6 ჯამი: 32.5
2-2215 სვ-1 ფდ-2 საგბ: 23.9 საუ: 8.6 ჯამი: 32.5
2-2216 სვ-1 ფდ-2 საგბ: 22.6 საუ: 8.0 ჯამი: 30.6
2-2217 სვ-1 ფდ-6 საგბ: 58.4 საუ: 20.1 ჯამი: 79.5
1:100
ფირფანი A-0
ექსპლიკაცია
საკაბელო ჭიანური
ბეტონისგან საკაბელო ჭიანური
ეკონომედგან/ბეტ. საკაბელო მაბანი
ალუმინედგან სარეზერვო ხარჯანი 120წ.
ალუმინედგან ხარჯანი 60წ.
საკოფორმედი ჯაჭვი
საბეტონი ჯაჭვი
შეკეთ. საფენი
ფანჯრები
№ სვ-2 ფდ-5 ეკონომედგან ალუმ. ფანჯარა
ეკონომედგან ფანჯარა
საგბ: 72,5 м2 საბინაო ფართი
საუ: 3,7 м2 საბინაო ფართი
ჯამი: 76,2 м2 საერთო ფართი
EXIT
ევაკუაციური EXIT
ევაკუაციური ნიმანის ანათებელი ფანარი
ევაკუაციური ნიმანის ანათებელის ადგილი.
მიფარული ალუმის ნიმშელი კონსტრუქციული ნული ნიშნელი
40.00 +458.77 +10.10 +458.87
აბსოლუტური ნული
სახანძრო ფიფაკი
საკაბელო ხმოვანი გაფრთხილების საკრაქნისკაკი სისტემა
ავარიული განათება
ორმხრივი კავშირის სისტემა
სახანძრო მიღებგამრეკის სისტემა
ზღვის ელექტრშანური
საკომუნიკაციო გამგაძის სისტემა
მექანიკური გამოკვეთის ელმენის კონტროლის სისტემა
ავტო სამუფეი სისტემა
ელექტრონა და ელმენის ავტომორეი სისტემა
პრ. დასახელებაა
ბრილიანტიანი სპორტული სპორტი
I.1.01 | 18.09.009.002
I.1.01 | 18.09.009.003
დამკვეთი/ინვესტორი
კონტროლი
ბ.ბაგი.ბეგოლი
გიკერილი
ბ.ბაგი.ბეგოლი
გეგმა ნიმნულზე +69.50
2024
ფურცლების 29
ფურცელი 02.25

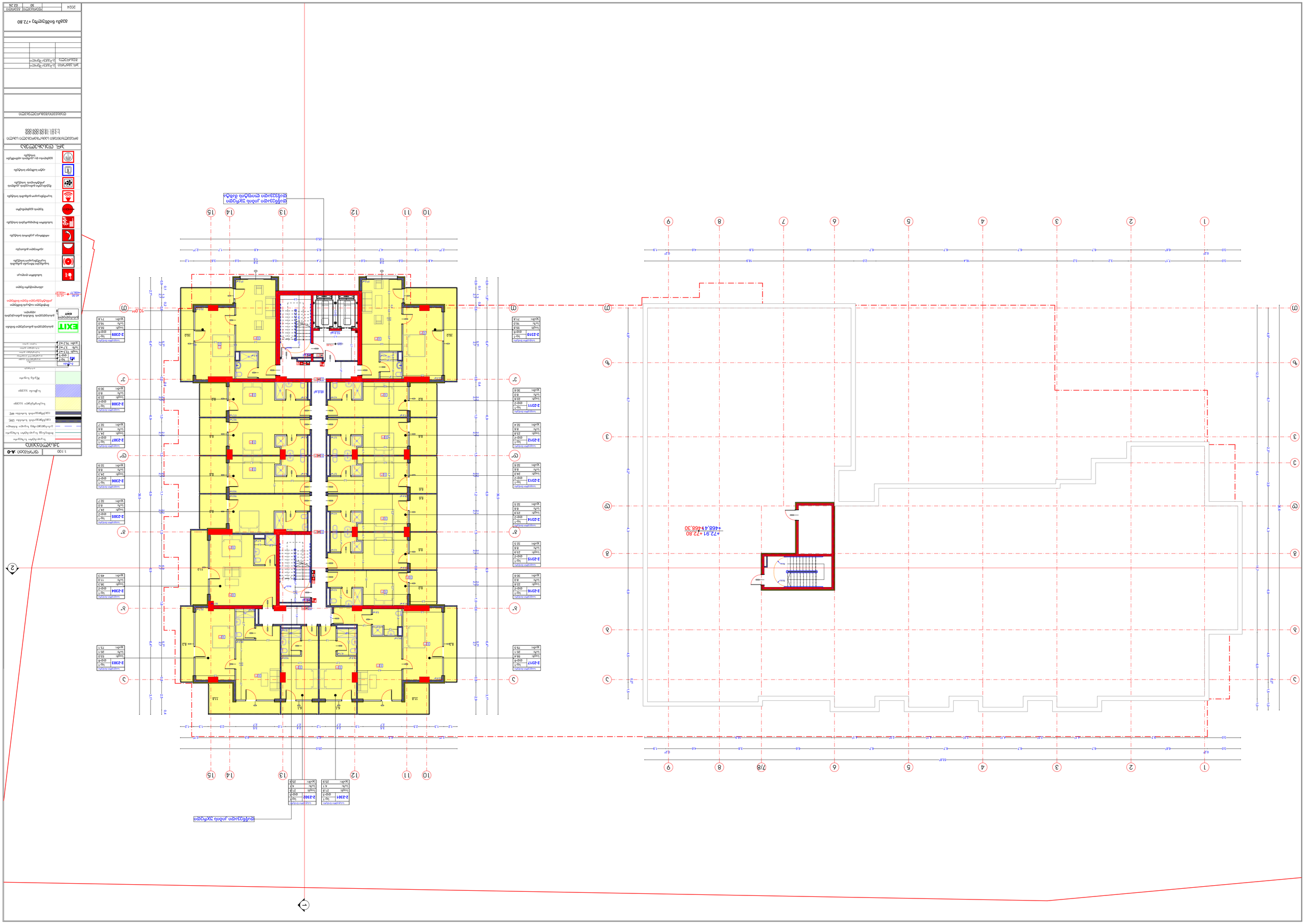
ეკონომიკური კვანძი 2ეტ
ეკონომიკური კვანძი 2ეტ
+72.91 +72.80
+468,47+468,30
EXIT
ეკონომიკური კვანძი 2ეტ
ეკონომიკური კვანძი 2ეტ
2-2301 სველი-2 2.1მ² 2.5მ
2-2302 სველი-2 2.1მ² 2.5მ
2-2303 სველი-2 3.3მ² 20.1მ 29.1
2-2304 სველი-2 3.3მ² 38.3 49.3
2-2305 სველი-2 2.4მ² 32.7
2-2306 სველი-2 2.4მ² 29.9
2-2307 სველი-2 2.4ᲛᲐ 32.7
2-2308 სველი-2 2.2მ² 29.9
2-2309 სველი-2 5.6მ² 71.8
2-2310 ს�ველი-2 5.6მ² 71.8
2-2311 სველი-2 2.2მ² 29.8
2-2312 სველი-2 2.4მ² 32.4
2-2313 სველი-2 2.4ᲛᲐ 32.6
2-2314 სველი-2 2.3მ² 32.5
2-2315 სველი-2 2.3მ² 32.5
2-2316 სველი-2 2.2მ² 30.8
2-2317 სველი-2 5.6მ² 79.8
ეკონომიკური კვანძი 2ეტ
ეკონომიკური კვანძი 2ეტ

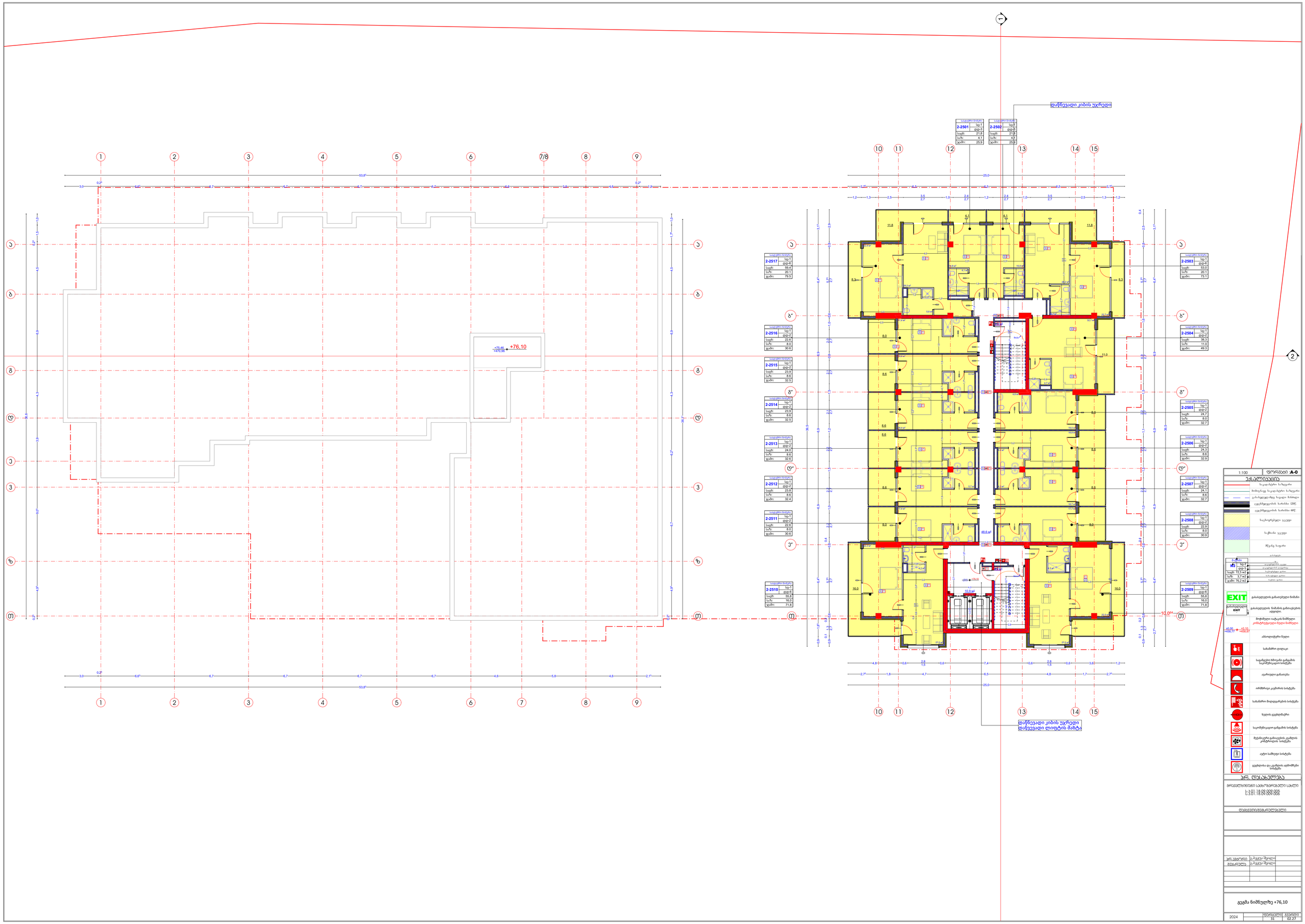
+76,10
+76,46
+470,96
53,8
25,0
დაწნევადი კიბის უჯრედი
2-2501 სველი წერტილი 1ფფ-3 საფუძ: 21,8 სართ: 4,1 ჯამი: 25,9
2-2502 სველი წერტილი 1ფფ-3 საფუძ: 21,8 სართ: 4,1 ჯამი: 25,9
2-2503 სველი წერტილი 1ფფ-6 საფუძ: 53,0 სართ: 20,1 ჯამი: 73,1
2-2504 ს�ველი წერტილი 1ფფ-2 საფუძ: 38,3 სართ: 11,0 ჯამი: 49,3
2-2505 სველი წერტილი 1ფფ-2 საფუძ: 24,7 სართ: 8,0 ჯამი: 32,7
2-2506 სველი წერტილი 1ფფ-2 საფუძ: 24,3 სართ: 8,6 ჯამი: 32,9
2-2507 სველი წერტილი 1ფფ-2 საფუძ: 24,1 სართ: 8,6 ჯამი: 32,7
2-2508 სველი წერტილი 1ფფ-2 საფუძ: 22,9 სართ: 8,0 ჯამი: 30,9
2-2509 სველი წერტილი 1ფფ-6 საფუძ: 55,8 სართ: 16,0 ჯამი: 71,8
2-2510 სველი წერტილი 1ფფ-6 საფუძ: 55,8 სართ: 16,0 ჯამი: 71,8
2-2511 სველი წერტილი 1ფფ-2 საფუძ: 22,6 სართ: 8,0 ჯამი: 30,6
2-2512 სველი წერტილი 1ფფ-2 საფუძ: 23,8 სართ: 8,6 ჯამი: 32,4
2-2513 სველი წერტილი 1ფფ-2 საფუძ: 24,0 სართ: 8,6 ჯამი: 32,6
2-2514 სველი წერტილი 1ფფ-2 საფუძ: 23,9 სართ: 8,6 ჯამი: 32,5
2-2515 სველი წერტილი 1ფფ-2 საფუძ: 23,9 სართ: 8,6 ჯამი: 32,5
2-2516 სველი წერტილი 1ფფ-2 საფუძ: 22,6 სართ: 8,0 ჯამი: 30,6
2-2517 სველი წერტილი 1ფფ-6 საფუძ: 58,4 სართ: 20,1 ჯამი: 79,5
48,6 м²
10,9 м²
EXIT
1:100
ფირფანი A-0
ექსპლიკაცია
1:100
1:100 | 18.09.009.008
1:50 | 18.09.009.008
2024
31
02.27

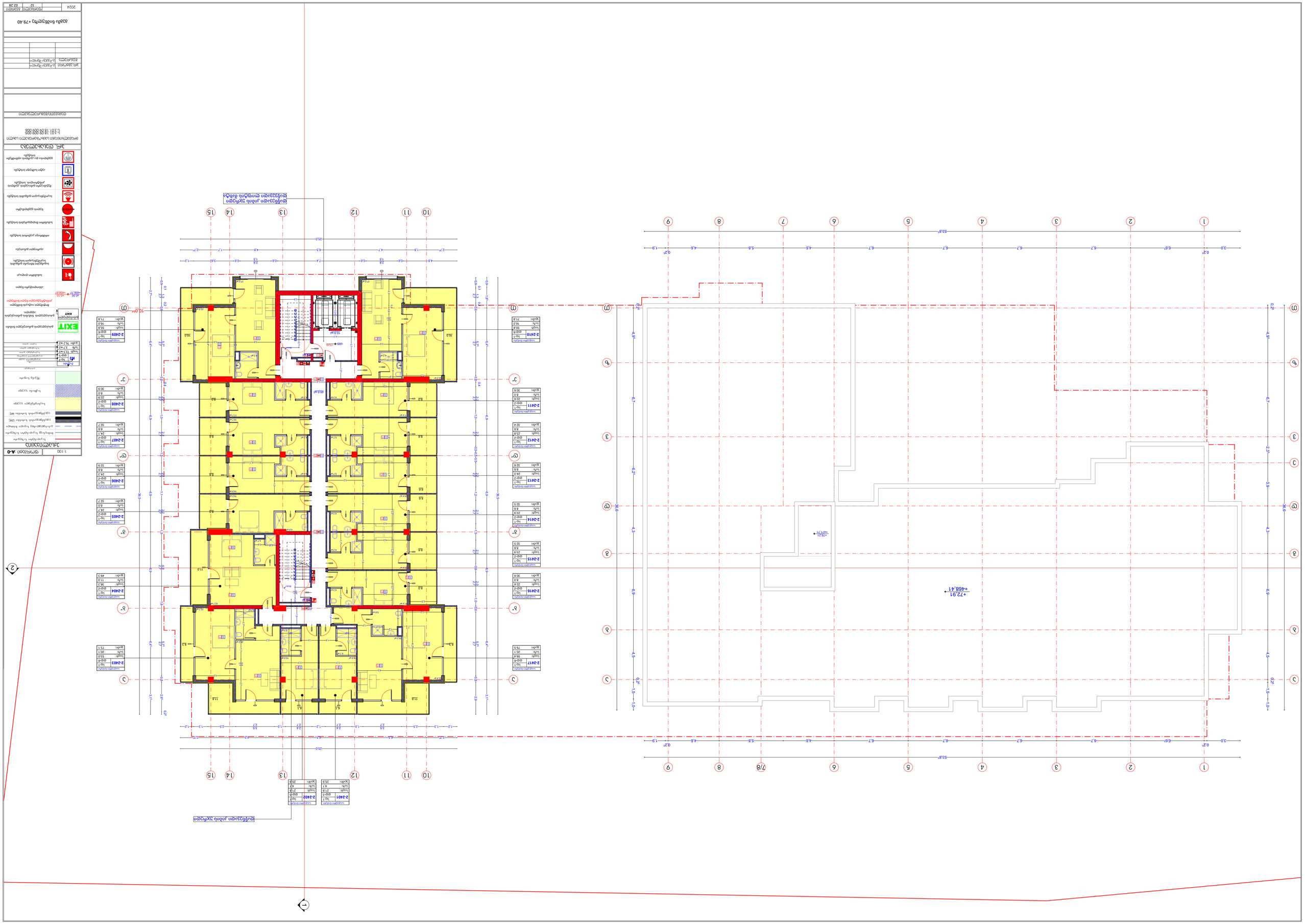
+72.91
+466.41
+79.41
+66.71
53.8r
25.0
2-2401
2-2402
2-2403
2-2404
2-2405
2-2406
2-2407
2-2408
2-2409
2-2410
2-2411
2-2412
2-2413
2-2414
2-2415
2-2416
2-2417
EXIT
ᲐᲠᲥᲘᲢᲔᲥᲢᲣᲠᲐ
1:100
A-0
ᲒᲔᲒᲛᲐᲒᲐᲜᲘ
ᲛᲘᲜᲘᲭᲘᲡ ᲛᲔᲠᲘᲠᲘᲡ ᲛᲘᲜᲘᲭᲘᲡ ᲐᲓᲛᲘᲜᲘᲡᲢᲠᲐᲪᲘᲐ
ᲒᲐᲜᲐᲗᲚᲔᲑᲘᲡ ᲓᲐᲛᲝᲛᲬᲛᲔᲑᲚᲘ ᲞᲘᲠᲘ
ᲒᲐᲜᲐᲗᲚᲔᲑᲘᲡ ᲓᲐᲛᲝᲛᲬᲛᲔᲑᲚᲘᲡ ᲜᲝᲛᲔᲠᲘ
ᲒᲐᲜᲐᲗᲚᲔᲑᲘᲡ ᲓᲐᲛᲝᲛᲬᲛᲔᲑᲚᲘᲡ ᲗᲐᲠᲘᲦᲘ
ᲒᲐᲜᲐᲗᲚᲔᲑᲘᲡ ᲓᲐᲛᲝᲛᲬᲛᲔᲑᲚᲘᲡ ᲮᲔᲚᲘᲡᲬᲘᲤᲘ
ᲒᲐᲜᲐᲗᲚᲔᲑᲘᲡ ᲓᲐᲛᲝᲛᲬᲛᲔᲑᲚᲘᲡ ᲞᲘᲠᲘ
ᲒᲐᲜᲐᲗᲚᲔᲑᲘᲡ ᲓᲐᲛᲝᲛᲬᲛᲔᲑᲚᲘᲡ ᲛᲘᲖᲜᲘ
ᲒᲐᲜᲐᲗᲚᲔᲑᲘᲡ ᲓᲐᲛᲝᲛᲬᲛᲔᲑᲚᲘᲡ ᲐᲦᲬᲔᲠᲘᲚᲝᲑᲐ
ᲒᲐᲜᲐᲗᲚᲔᲑᲘᲡ ᲓᲐᲛᲝᲛᲬᲛᲔᲑᲚᲘᲡ ᲡᲐᲮᲔᲚᲘ
ᲒᲐᲜᲐᲗᲚᲔᲑᲘᲡ ᲓᲐᲛᲝᲛᲬᲛᲔᲑᲚᲘᲡ ᲒᲕᲐᲠᲘ
ᲒᲐᲜᲐᲗᲚᲔᲑᲘᲡ ᲓᲐᲛᲝᲛᲬᲛᲔᲑᲚᲘᲡ ᲞᲝᲡᲢᲘ
ᲒᲐᲜᲐᲗᲚᲔᲑᲘᲡ ᲓᲐᲛᲝᲛᲬᲛᲔᲑᲚᲘᲡ ᲜᲘᲨᲜᲘ

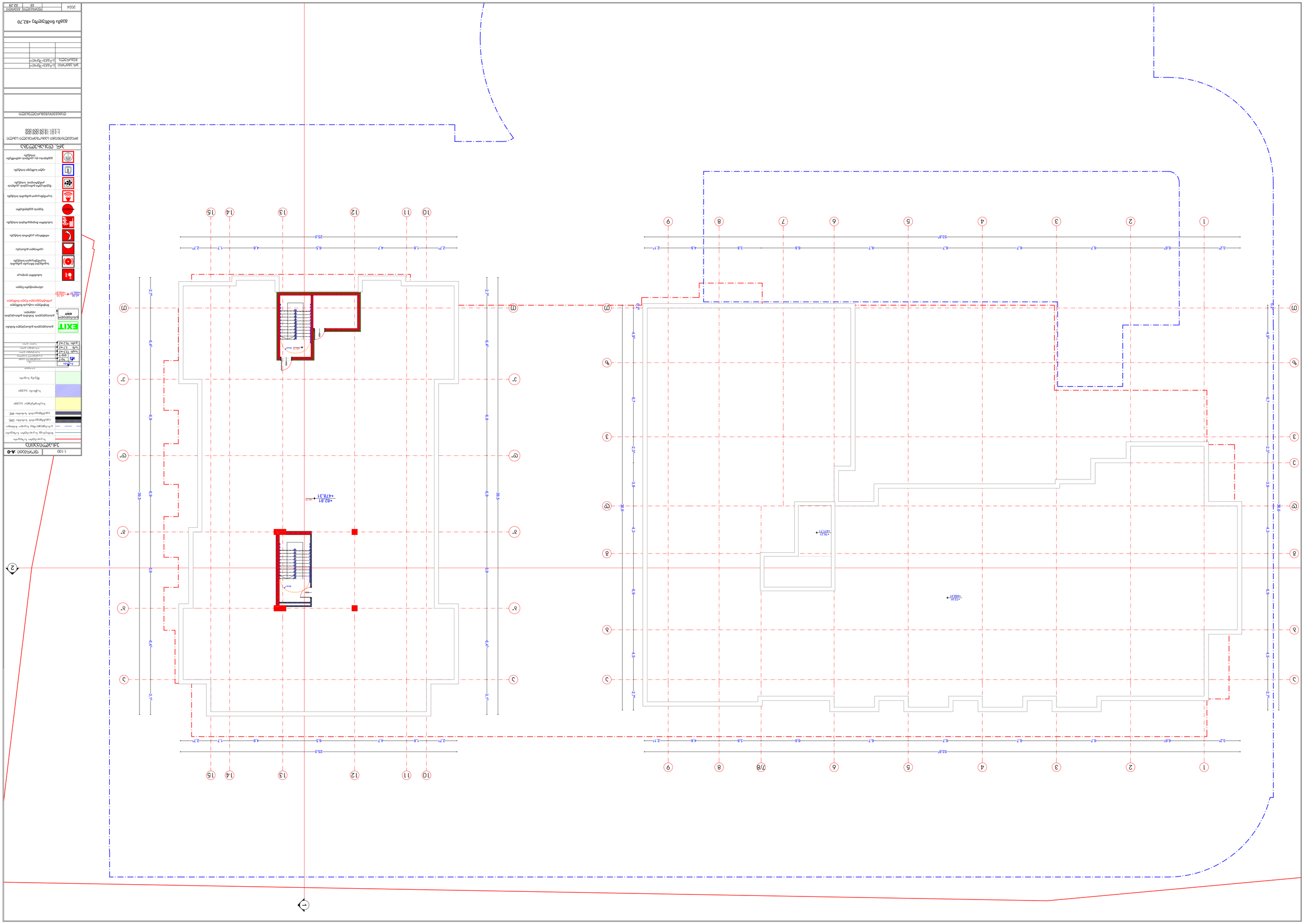
+82.81
+478.31
+73.81
+608.41
+74.31
+477.71
53.8°
25.0
30.5

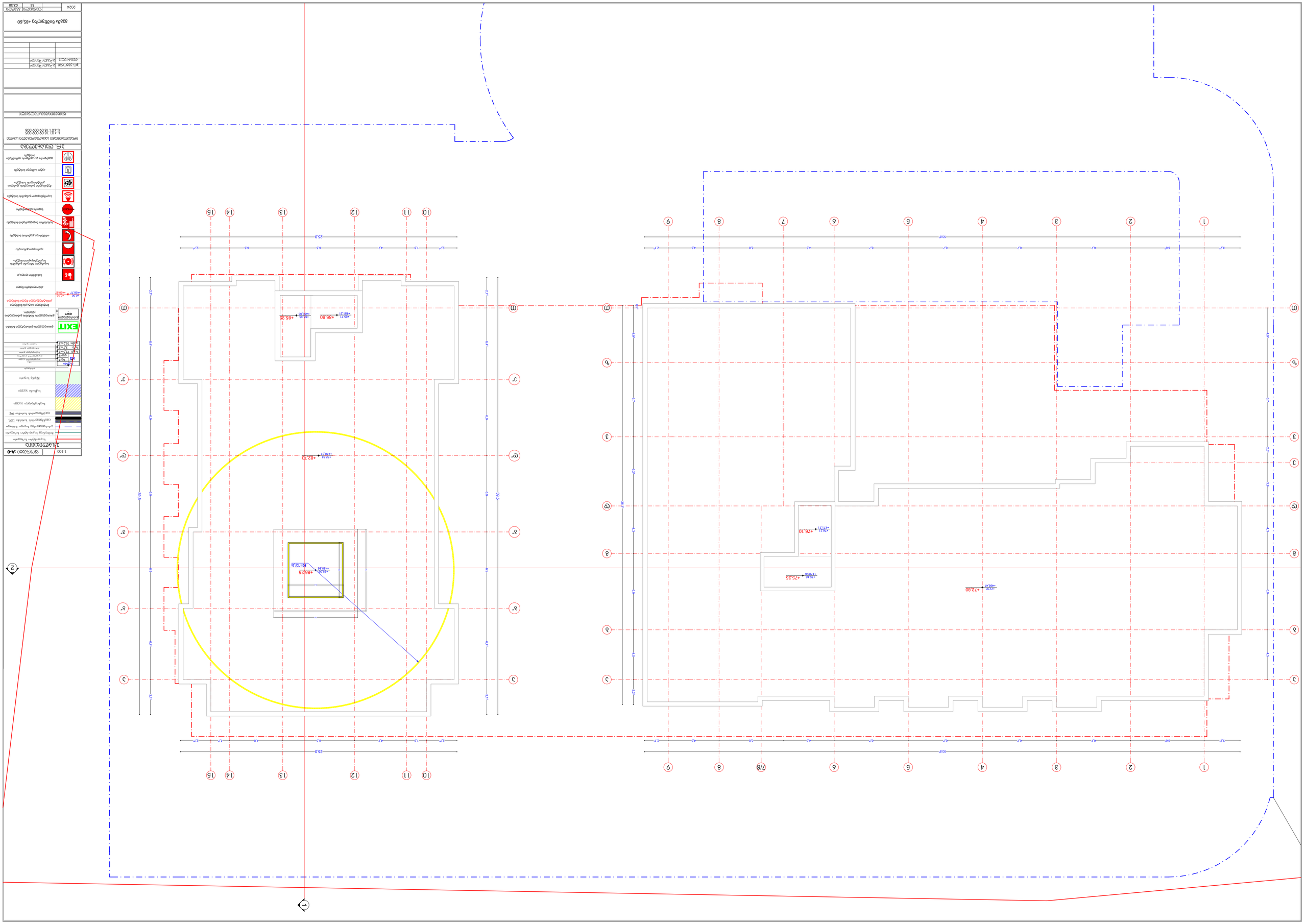
+85.60
+85.25
+72.80
+75.35
+76.10
+82.70
+85.25
R=12.5
25.0
53.8
30.5
1:100
A-0
2024