ქალაქ თბილისის მუნიციპალიტეტის მერია
შპს თბილსერვის ჯგუფი
TBILISI MUNICIPALITY CITY HALL
TBILSERVICE GROUP LTD

წერილის ნომერი: **62-01250722630**
თარიღი: **13/03/2025**

ადრესატი: შადიმან კორძაძე
პირადი ნომერი: 17001000182
მისამართი: საქართველო, ქალაქი თბილისი, დიღმის მასივი, IV კვარტალი, კორპუსი 10, ბინა 7

შ.პ.ს "თბილსერვის ჯგუფში" შემოსული თქვენი განცხადების პასუხად გაცნობებთ, რომ ქ.თბილისში რიცხულ მიწის ნაკვეთების (საკ.კოდი:01.17.07.023.001) საზღვრის სიახლოვეს განთავსებულია გარე განათების მოქმედი საჰაერო და მიწისქვეშა ელ.გადამცემი ხაზი (გარე განათების ხაზობრივი ნაგებობა კოდით:01.00.077 დღეის მდგომარეობით ფიზიკურად არ ფიქსირდება), აქედან გამომდინარე შ.პ.ს. "თბილსერვის ჯგუფი" წინააღმდეგი არ არის აწარმოოთ სამომავლოდ დაგეგმილი სამშენებლო სამუშაოები, თუ უზრუნველყოფილი იქნება თვითმართველი ერთეულის საკუთრებაში არსებული გარე განათების ქსელის შეუფერხებელი ფუნქციონირება და დაცული იქნება დაცვის ზონები შენობა/ ნაგებობასა და ელ.სადენს შორის (დასაშვები მანძილი შენობა/ნაგებობების, ხაზობრივ ნაგებობასთან მიმართებაში უნდა იყოს არანაკლებ 2 მეტრისა), ხოლო აუცილებლობის შემთხვევაში გარე განათების ქსელის გადაადგილება შეთანხმებული უნდა იყოს შ.პ.ს."თბილსერვის ჯგუფთან" და ქ.თბილისის მუნიციპალიტეტის მერიის ინფრასტრუქტურის განვითარების საქალაქო სამსახურთან.
გარე განათების ხაზობრივი ნაგებობის განთავსების სქემატური ნახაზი იხ.დანართის სახით.

დანართი: 1 ფურცელი.

ვეფხვია ბაძაღუა

შპს "თბილსერვის ჯგუფი"-დირექტორის მოადგილე
(გარე განათების დარგში)

გამოყენებულია კვალიფიციური
ელექტრონული ხელმოწერა/
ელექტრონული შტამპი

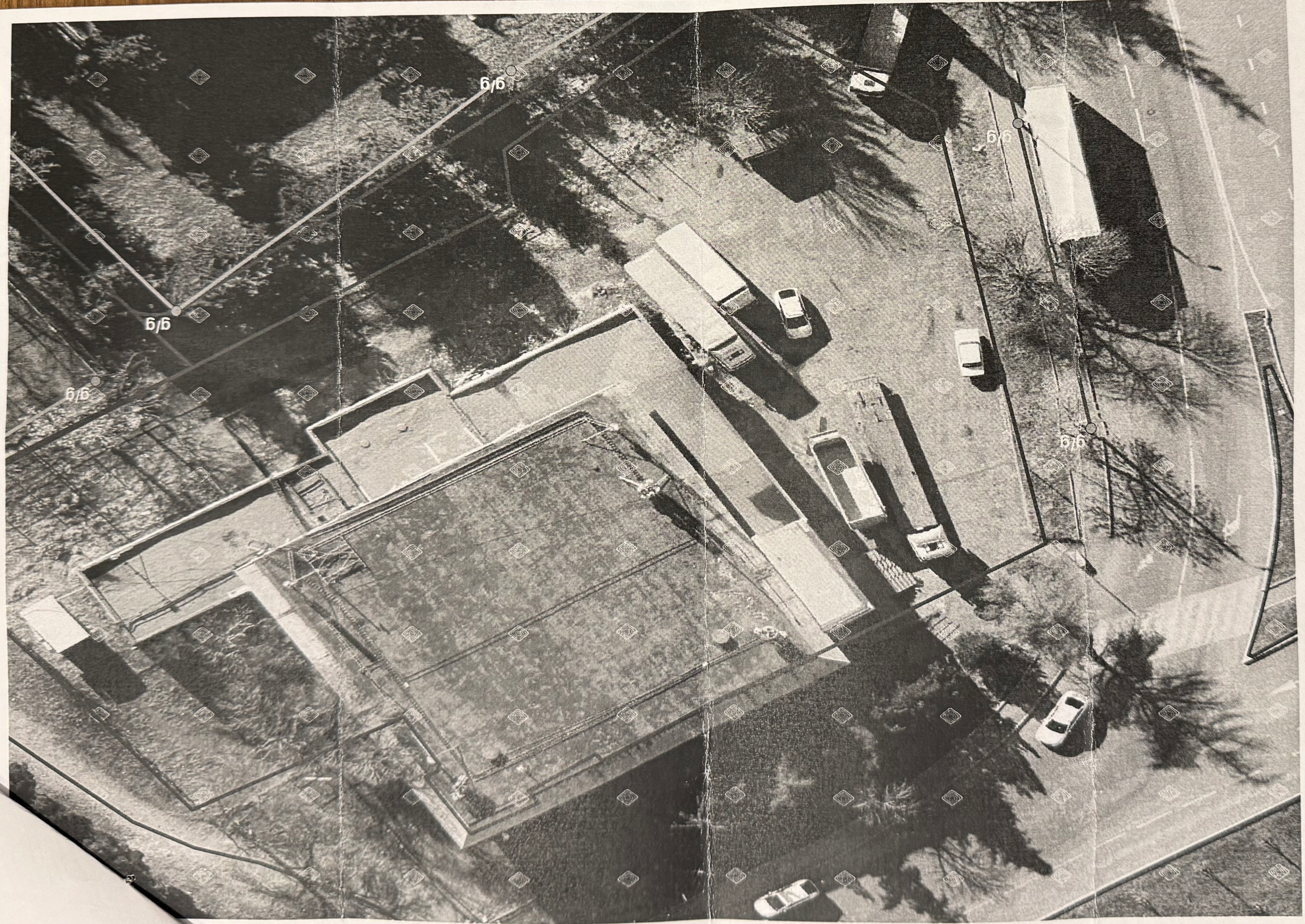
g/g
g/g
g/g
g/g
6/6


ARCHIUM
architecture & design
1:100
8025 5
A4
20256
N
01.17.07.023.010
01.17.07.023.012
01.17.07.023.009
8.74
2.50
4.82
4.50
4.5
5.47
5.41
32.23
27.66
18.75
5.76
2.92
15.50
20.85
6.80
5.01
5
5.25
4.75
8.90
20.60
6.80
1.20
2.73
4.82
1.28
7.60
14.03
14.67
1.20
1.28
1.20
1.28
1.20
1.28

№ 1720/24-8 "20" 03 2025

შპს „მილენიუმ“-ის წარმომადგენელს
ბატონ შადიმან კორძაძეს
ქ. თბილისი, დიღმის მასივი, მე-4 კვ, ბინა #7
ტელ: 577957191

ბატონო შადიმან,

თქვენგან შემოსული წერილის (#8-2516 13/03/2025წ.) პასუხად გაცნობებთ, რომ ქ. თბილისში, ვაზისუბნის მე-4 მ/რ, კვ. 1-ში, მიწის ნაკვეთზე ს. კოდით 01.17.07.023.001 არსებულ სადემონტაჟო შენობაში შედის კაბელი, რომელზეც ჩართულია აბონენტი. სს „სილქნეტი“ არ არის წინააღმდეგი აწარმოოთ შენობის დემონტაჟი და ახლის მშენებლობა ქვემოთ მოცემული პირობების სრული დაცვით:

1. შენობის სადემონტაჟო სამუშაოების დაწყებამდე ორი თვით ადრე, უნდა მოგვმართოს წერილობით.
2. სამუშაოების დაწყება შესაძლებელი იქნება სს „სილქნეტის“ მიერ არსებული ქსელის, სადემონტაჟო სამუშაოების დასრულების შემდეგ.
3. დამკვეთი კისრულობს ვალდებულებას, არაუგვიანეს სილქნეტის მოთხოვნიდან 5 სამუშაო დღის ვადაში გასცეს ყველა საჭირო თანხმობა/ნებართვა ქსელის მოწყობისთვის/დემონტაჟისთვის საჭირო სამუშაოების შეუზღუდავად ჩატარების ან/და სილქნეტის მიერ მოწყობილი საკომუნიკაციო არხზე/ქსელზე/ელემენტზე სს „სილქნეტის“ უფლებ(ებ)ის საჯარო რეეტრში რეგისტრაციის მიზნით;

იმ შემთხვევაში, თუ აღნიშნულ ნაკვეთზე სამუშაოების წარმოებისას სს „სილქნეტის“ კუთვნილ ნებისმიერი სახის კომუნიკაციას დაემუქრება დაზიანების საფრთხე, განმცხადებელი(სამუშაოების მწარმოებელი) ვალდებულია:

დაუყოვნებლივ შეაჩეროს სამუშაოები;

აღნიშნული ფაქტი შეატყობინოს სს „სილქნეტი“-ს წარმომადგენელს ელექტრონული ფოსტის(Info.Center@silknet.com) ან ოპერატიული სამსახურის ნომრებზე: 2950029 ან 2932740.

სამშენებლო მოედნის მოწყობის შემთხვევაში სს „სილქნეტის“ წარმომადგენლებს უნდა ჰქონდეთ 24 საათიანი დაშვება კუთვნილ კომუნიკაციებთან.

ხაზობრივი ნაგებობის დაზიანების შემთხვევაში დაგეკისრებათ ზარალის ანაზღაურების ვალდებულება.

პატივისცემით

ტექნიკური განვითარების და დაგეგმარების
დეპარტამენტის უფროსის მოადგილე
ირაკლი აბაშიძე

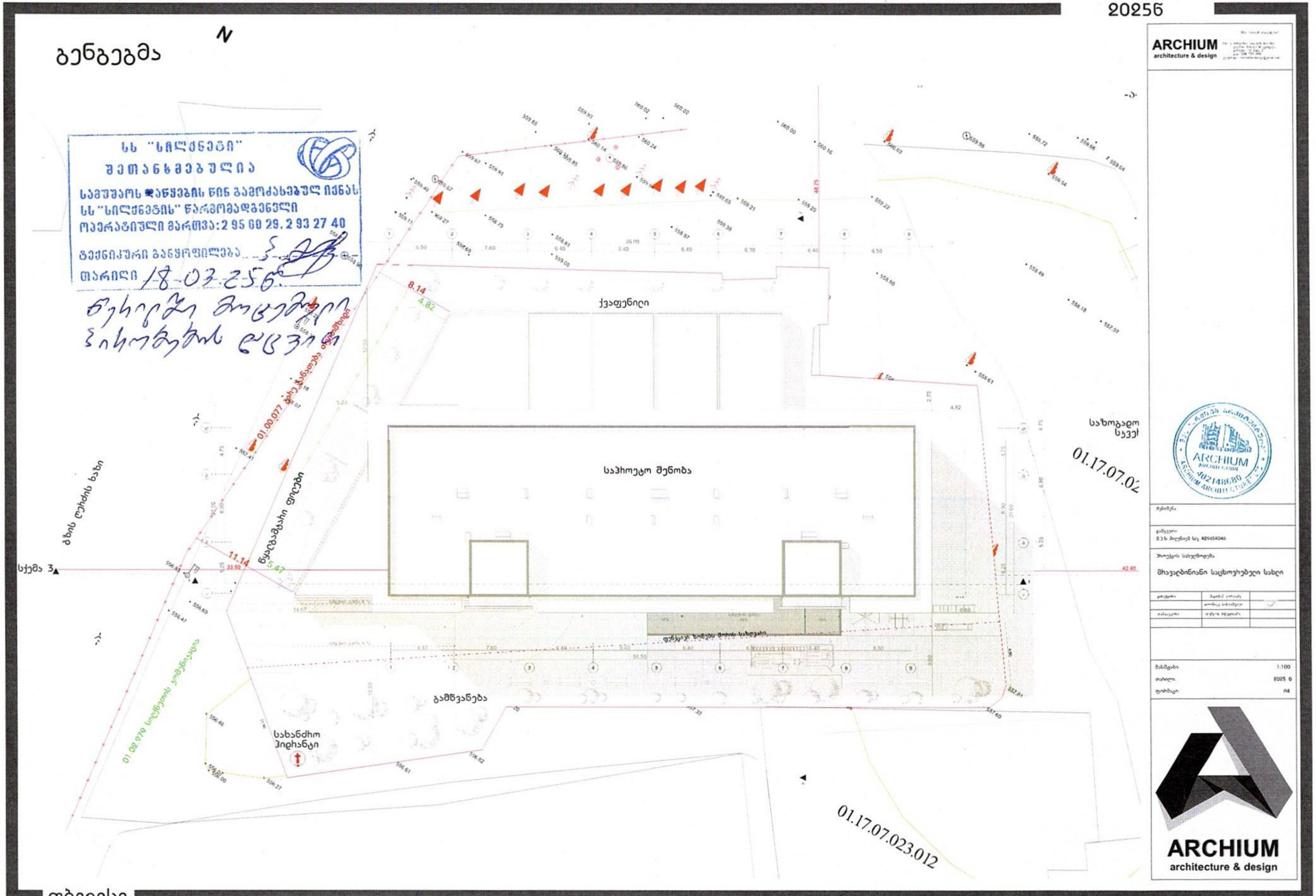
2025წ
ბენზებმა
N
სს "სილქნეტი"
შეთანხმებულია
სამუშაოს დაწყების წინ გამოძახებულ იქნას
სს "სილქნეტის" წარმომადგენელი
ოპერატიული მართვა: 2 95 00 29, 2 93 27 40
ტექნიკური განყოფილება
თარიღი 18-03-25წ.
ქვაფენილი
საპროექტო შენობა
საზოგადო სკვერი
01.17.07.02
01.17.07.023.012
01.00.077
01.02.979
ბუნებრივი ქვა
სქემა 3
გამწვანება
სახანძრო ჰიდრანტი
8.14
4.82
11.14
5.47
ARCHIUM
architecture & design
ARCHIUM ARCHITECTURE
402148680
1:100
2025 წ
A4
თბილისი