# მრავალბინიანი საცხოვრებელი სახლი

<u>ფოტომონტაჟი და აქსონომეტრიული ხედები:</u>

მისამართი:
ქალაქი თბილისი, სოფელი დიდი დიღომი
ს.კ.: №01.72.14.034.646

## შემსრულებელი:

შპს "ა3 არქიტექტს"
(ს/კ 405286444)
დირექტორი: თ. ცაავა






A3 Architects
Urban planning & Architects


| | | |
|---|---|---|
| თანამდებობა | გვარი | ხელმოწერა |
| დირექტორი | თ.ცაავა | |
| მთ.არქიტექტორი | თ.ცაავა | |
| არქიტექტორი | | |

## ხანძარსაწინააღმდეგო ღონისძიებები

| | | | |
|---|---|---|---|
| | სახანძრო სისტემების ოთახი | | სახანძრო მილსადენი |
| | აპარატსაშველი | | სახანძრო განგაშის ხელით ჩართვის სისტემა |
| | ავტომატური მორეაგირე | | მძანიერი განიავება |
| | გასასვლელი | | ხელის ცეცხლმაქრი |
| | სახანძრო განგაშის ხელით ჩართვის პრესორი | | ვიზუალური და ხმოვანი განგაშის სისტემა |
| | ღანგრის სისტემა | | |

## ტექნიკურ-ეკონომიკური მაჩვენებლები

| დანიშნულება | ფართობი |
|---|---|
| | |
| | |
| | |
| | |
| | |
| | |
| | |
| | |
| | |

## ნახაზის სახელწოდება

აქსონომეტრია

## ნახაზის მონაცემები

| მასშტაბი | ფორმატი | თარიღი |
|---|---|---|
| 1:1.45 | A3 | 05/2023 |
| სტადია | გვერდი | გვერდები |
| | 1 | |



A3 Architects
Urban planning & Architecture

| | | |
|---|---|---|
| თანამდებობა | გვარი | ხელმოწერა |
| დირექტორი | თ.ცაავა | |
| მთ.არქიტექტორი | თ.ცაავა | |
| არქიტექტორი | | |

ხანძარსაწინააღმდეგო ღონისძიებები

| | | | |
|---|---|---|---|
| | სახანძრო სისტემის ოთახი | | სახანძრო მილსადენი |
| | ავტომატიკა | | სახანძრო განგაშის ტელეფონის სისტემა |
| | ავტომატიკა მორეაგირე | | მექანიკური განიავება |
| | გასასვლელი | | ხელის ცეცხლმაქრი |
| | სახანძრო განგაშის ხელით ჩართვის პოსტები | | ვიზუალური და ბგერითი განგაშის სისტემა |
| | დაწნევის სისტემა | | |

## ტექნიკურ-ეკონომიკური მაჩვენებლები

| დანიშნულება | ფართობი |
|---|---|
| | |
| | |
| | |
| | |
| | |
| | |
| | |
| | |
| | |

## ნახაზის სახელწოდება

აქსონომეტრია

## ნახაზის მონაცემები

| მასშტაბი | ფორმატი | თარიღი |
|---|---|---|
| 1:1.45<br>1:0.87 | A3 | 05/2023 |
| სტადია | გვერდი | გვერდები |
| | 2 | |






A3 Architects
Urban planning & Architecture


| | | |
|---|---|---|
| თანამდებობა | გვარი | ხელმოწერა |
| დირექტორი | თ.ცაავა | |
| მთ.არქიტექტორი | თ.ცაავა | |
| არქიტექტორი | | |

## ხანძარსაწინააღმდეგო ღონისძიებები

| | | | |
|---|---|---|---|
| | სახანძრო სისტემების ოთახი | | სახანძრო მილსადენი |
| | აპარატსაშხეფი | | სახანძრო განგაშის ღილაკი |
| | ჯვამლზე მორეაგირე | | მექანიკური განიავება |
| | გასასვლელი | | ხელის ცეცხლმაქრი |
| | სახანძრო განგაშის ხმოვანი სისტემის საკონტროლო პულტი | | მიზიდველი დატბორვის განგაშის სისტემა |
| | დაწნევის სისტემა | | |

## ტექნიკურ-ეკონომიკური მაჩვენებლები

| დანიშნულება | ფართობი |
|---|---|
| | |
| | |
| | |
| | |
| | |
| | |
| | |
| | |
| | |

## ნახაზის სახელწოდება

აქსონომეტრია

## ნახაზის მონაცემები

| მასშტაბი | ფორმატი | თარიღი |
|---|---|---|
| 1:1.94 | A3 | 05/2023 |
| სტადია | გვერდი | გვერდები |
| | 3 | |





A3 Architects
Urban planning & Architecture

| თანამდებობა | გვარი | ხელმოწერა |
|---|---|---|
| დირექტორი | თ.ცაავა | |
| მთ.არქიტექტორი | თ.ცაავა | |
| არქიტექტორი | | |

## ხანძარსაწინააღმდეგო ღონისძიებები

| | | | |
|---|---|---|---|
| | სახანძრო სისტემების ოთახი | | სახანძრო მილსგაყვანი |
| | აპარატსაშველი | | სახანძრო განგაშის ღილაკი |
| | ავტომატური სპრინკლერული სისტემა | | მექანიკური განიავება |
| EXIT | გასასვლელი | | ხელის ცეცხლმაქრი |
| | სახანძრო განგაშის ხელმისაწვდომი პოლიციელი | | ვიზუალური და ხმოვანი განგაშის სისტემა |
| | დაწნევის სისტემა | | |

## ტექნიკურ-ეკონომიკური მაჩვენებლები

| დანიშნულება | ფართობი |
|---|---|
| | |
| | |
| | |
| | |
| | |
| | |
| | |
| | |
| | |

## ნახაზის სახელწოდება

აქსონომეტრია

## ნახაზის მონაცემები

| მასშტაბი | ფორმატი | თარიღი |
|---|---|---|
| 1:1.94 | A3 | 05/2023 |
| სტადია | გვერდი | გვერდები |
| | 4 | |

# ტერასა

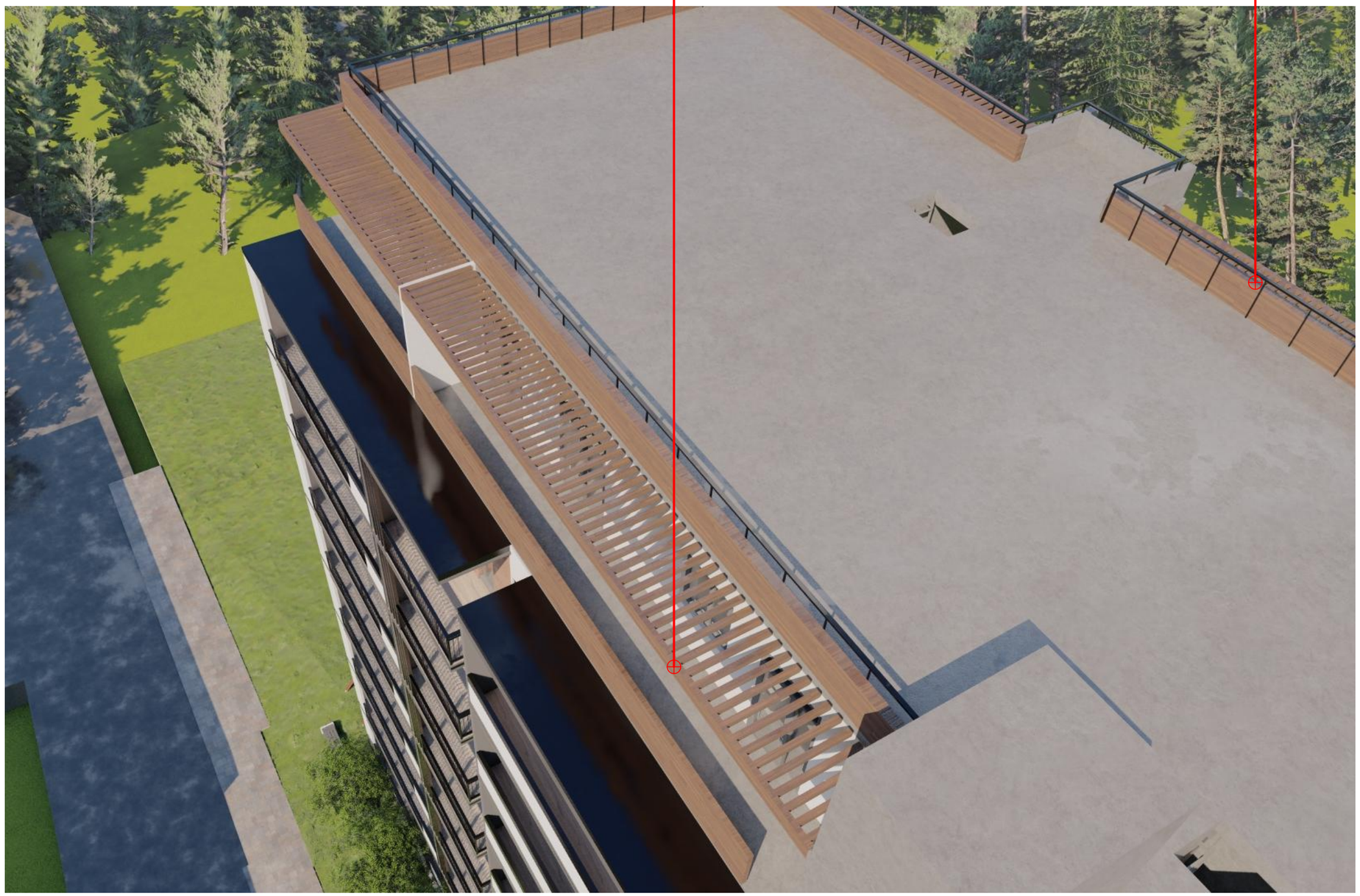


A3 Architects
Urban planning & Architecture


| თანამდებობა | გვარი | ხელმოწერა |
|---|---|---|
| დირექტორი | თ.ცაავა | |
| მთ.არქიტექტორი | თ.ცაავა | |
| არქიტექტორი | | |


A3 ARCHITECTS LLC 405233668


ხანძარსაწინააღმდეგო ღონისძიებები

| | | | |
|---|---|---|---|
| | სახანძრო სისტემების ორთახი | | სახანძრო მილსგაყვანი |
| | ავტომატიკა | | სახანძრო განგაშის ხელით ჩართვის სისტემა |
| | ავტომატიკა მორეაგირე | | მექანიკური განიავება |
| | გასასვლელი | | ხელის ცეცხლმაქრი |
| | სახანძრო ტანსაცმლის ნაკრები/ავტომატიკა პოლიციაში | | ხელის ცეცხლმაქრი დატენილი ნახშირორჟანგით |
| | დანიშნულება | | |

## ტექნიკურ-ეკონომიკური მაჩვენებლები

| დანიშნულება | ფართობი |
|---|---|
| | |
| | |
| | |
| | |
| | |
| | |
| | |
| | |
| | |

## ნახაზის სახელწოდება

აქსონომეტრია

## ნახაზის მონაცემები

| მასშტაბი | ფორმატი | თარიღი |
|---|---|---|
| 1:1.76, 1:1.94 | A3 | 05/2023 |
| სტადია | გვერდი | გვერდები |
| | 5 | |