საქართველოს შინაგან საქმეთა სამინისტროს
საპატრულო პოლიციის დეპარტამენტი

MINISTRY OF INTERNAL AFFAIRS OF GEORGIA
PATROL POLICE DEPARTMENT

MIA 0 21 01333453

28/05/2021

შპს "გრადა ვილა"-ს წარმომადგენელს
თქვენს 2021 წლის 28 მაისის განცხადებაზე

ასლი: საპატრულო პოლიციის დეპარტამენტის
ქ. თბილისის მთავარი სამმართველოს

შსს საპატრულო პოლიციის დეპარტამენტში განხილულ იქნა თქვენი განცხადება, რომელიც ეხება ქ. თბილისი, ერედვის ქუჩა ს/კ 01.72.14.037.806-ის მიმდებარედ შესასვლელ–გამოსასვლელი გზის, სამშენებლო დამცავი ღობის განთავსების და არსებული საგზაო/სატრანსპორტო ინფრასტრუქტურის ნაკადების მიმართულების საგზაო მოძრაობის ორგანიზაციის წარმოდგენილი სქემების შეთანხმებას.

ვითვალისწინებთ რა, ქ. თბილისის მუნიციპალიტეტის სსიპ ტრანსპორტის და ურბანული განვითარების სააგენტოს თანხმობას (წერილის ნომერი 27/05/2021 16-01211472677), შსს საპატრულო პოლიციის დეპარტამენტი ითანხმებს (საგზაო მოძრაობის უსაფრთხოების კუთხით) წარმოდგენილ დროებითი და მუდმივი მოძრაობის ორგანიზაციის სქემებს და არ არის წინააღმდეგი განახორციელოთ სამუშაოები შემდეგი პირობების დაცვით:

- სამშენებლო დამცავი ღობე შეიღებოს შავ-თეთრი ან წითელ-თეთრი ზოლებით;
- ქვეითად მოსიარულეთა უსაფრთხოების მიზნით დამცავი ღობის ფარგლებში მოეწყოს ქუჩის სავალი ნაწილის მხრიდან ქვეითად მოსიარულეთა ბილიკი, ღობე გზის სავალი ნაწილის მხრიდან გადაიხუროს და ღამის საათებში განათდეს;
- სამშენებლო ობიექტზე მისასვლელი გზა (სამუშაოების განხორციელების პროცესში) აღიჭურვოს მოძრაობის რეგულირების ტექნიკური საშუალებებით შეთანხმებული სქემების შესაბამისად, ხოლო მიმდებარე ტერიტორიაზე არსებულ მოძრაოის ორგანიზების ტექნიკურ საშუალებებს გაუკეთდეს დროებით დემონტაჟი ან შეიფუთოს;
- საგზაო მოძრაობის რეგულირებისთვის და ფეხით მოსიარულეთა უსაფრთხო გადაადგილების მიზნით სამუშაოების მწარმოებლის მიერ გამოყოფილ იქნეს სპეც. ტანსაცმლით და ალმით აღჭურვილი საჭირო რაოდენობის თანამშრომელი;
- დაცული იქნას გზის სავალი ნაწილის სისაუფთავე, არ დაუშვათ სამშენებლო მასალისა და ტექნიკის გზის სავალ ნაწილზე განთავსება;

0190, თბილისი, ნოე რამიშვილის ქ. №38
№38, Noe Ramishvili St. 0190, Tbilisi, Georgia
ტელ./Tel.: (+995 032) 2 41 42 42
ფაქსი/Fax: (+995 032) 2 41 85 02
E-mail: patrolinfo@mia.gov.ge

- სამუშაოების დასრულებისთანავე ფეხით მოსიარულეთა ბილიკი მოყვანილ იქნას პირვანდელ მდგომარეობაში, დროებითი მოძრაობის რეგულირების ტექნიკურ საშუალებებს გაუკეთდეს დემონტაჟი და გზის მიერთების ადგილები აღიჭურვოს მოძრაობის რეგულირების ტექნიკური საშუალებებით შეთანხმებული საგზაო მოძრაობის ორგანიზაციის სქემების შესაბამისად;
- სამუშაოების დაწყების შესახებ წინასწარ ეცნობოს ქ. თბილისის მუნიციპალიტეტის მერიის სსიპ ქონების მართვის სააგენტოს და შსს საპატრულო პოლიციის დეპარტამენტის სამორიგეო ნაწილს (241–85–04; 241–85–05).

მეორე ადრესატს: გთხოვთ, უზრუნველყოთ კონტროლის დაწესება წერილში მითითებულ პირობების შესრულებაზე და მოძრაობის რეგულირების ტექნიკური საშუალებების განთავსების მდგომარეობაზე. შეუსრულებლობის შემთხვევაში გაატარეთ ზომები საქართველოს ადმინისტრაციულ სამართალდარღვევათა კოდექსის 134 მუხლით გათვალისწინებული მოთხოვნების შესაბამისად.

დანართი: 1 ფაილად.

საპატრულო პოლიციის დეპარტამენტი /
საორგანიზაციო სამმართველო / საგზაო მოძრაობის
ზედამხედველობის განყოფილება
განყოფილების უფროსი
ბარბაქაძე დავით

ქალაქ თბილისის მუნიციპალიტეტის საჯარო სამართლის იურიდიული პირი – ქალაქ თბილისის მუნიციპალიტეტის ტრანსპორტისა და ურბანული განვითარების სააგენტო

წერილის ნომერი: **16-01211472677**
თარიღი: **27/05/2021**
პინი: **6219**

ადრესატი: ვასილ ცომაია
პირადი ნომერი: 01025015668
მისამართი: გორგასლის შეს 18

გადაამოწმეთ: **document.municipal.gov.ge**

ბატონო ვასილ,

თქვენი მ/წლის 18 მაისის განცხადების (მერიაში რეგისტრაციის №19/0121138383-16; 18.05.2021წ.) პასუხად, რომელიც შეეხება ქ. თბილისი ერედვის ქუჩის მიმდებარედ არსებულ მიწის ნაკვეთზე (ს/კ: 01.72.14.037.806) საგზაო მოძრაობის ორგანიზების სქემის შეთანხმებას, გაცნობებთ, წარმოდგენილი საგზაო მოძრაობის ორგანიზების სქემა სააგენტოს მიერ შეთანხმებულია.

ამასთან გაცნობებთ, რომ სამუშაოს დასრულების შემდეგ, 30 კალენდარული დღის ვადაში დემონტაჟი უნდა გაუკეთდეს დროებით დამონტაჟებულ საგზაო მოძრაობის ორგანიზების ტექნიკურ საშუალებებს და ქუჩის სავალი ნაწილი მოყვანილი იქნას პირვანდელ მდგომარეობაში.

საგზაო მოძრაობის ორგანიზების სქემა შეთანხმებულია იმ პირობით, რომ საგზაო მოძრაობის ორგანიზების ცვლილების შემთხვევაში სქემა ხელახლა საჭიროებს შეთანხმებას სააგენტოსთან.

შენიშვნა: სსიპ - ტრანსპორტისა და ურბანული განვითარების სააგენტოს მიერ შეთანხმებული საგზაო მოძრაობის ორგანიზების სქემები იხილეთ თანდართულ ბმულზე :

https://cloud.tbilisi.gov.ge/index.php/s/lDwESkdh4jJVQUS

პატივისცემით,

ვიქტორ წილოსანი

სააგენტოს უფროსი

გამოყენებულია კვალიფიციური ელექტრონული ხელმოწერა/ ელექტრონული შტამპი

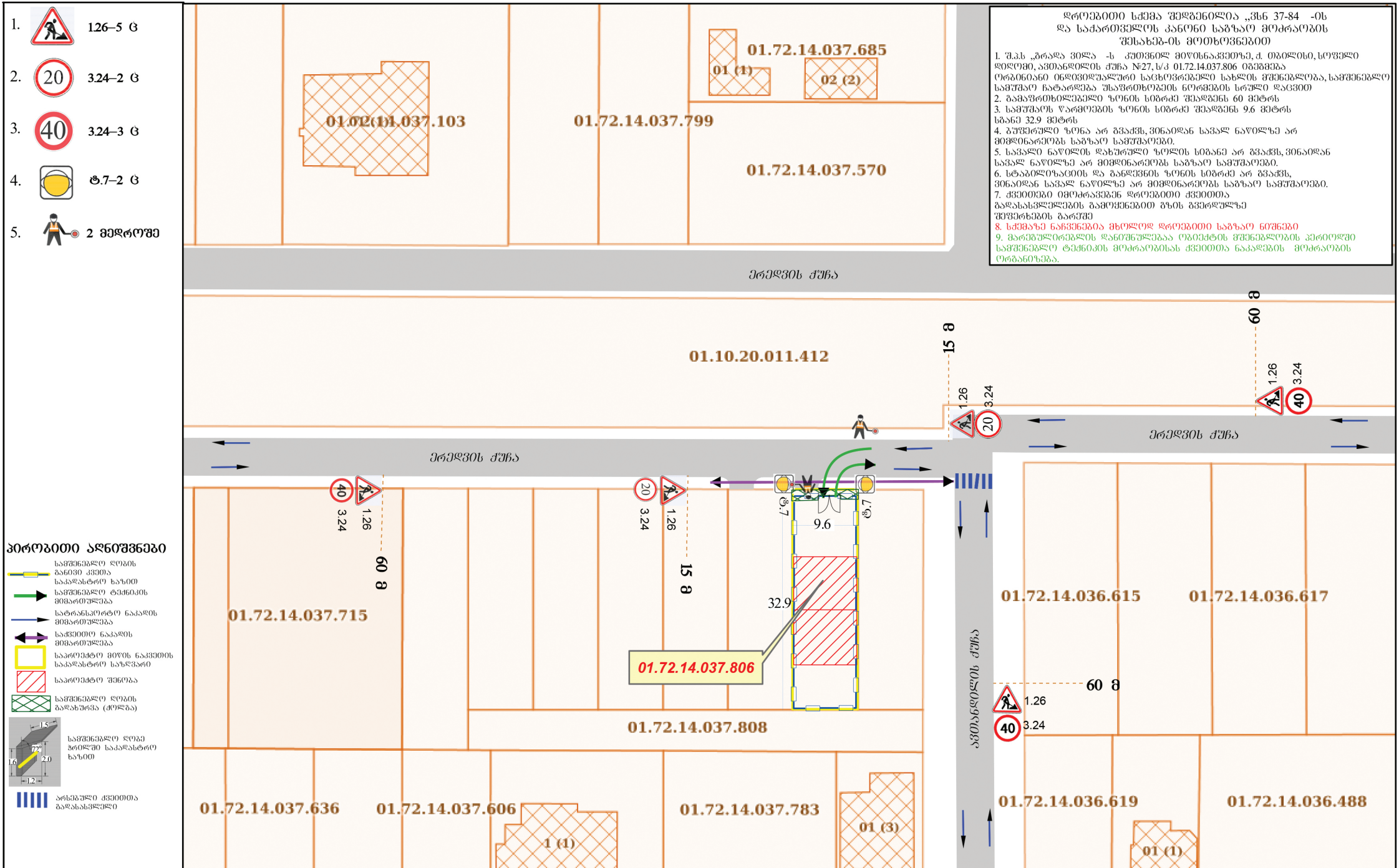

სქემა მოამზადა :		ლ. მალაციძე	ერთ ეტაპად ობიექტის მისამართი: ქ. თბილისი, სოფელი დიღომი, ავთანდილის ქუჩა №27 მშენებარე ობიექტის მშენებლობის პერიოდში, საგზაო მოძრაობის მონაწილეთა ორგანიზების სქემა 22.04.2021
დირექტორი:		ნ. ჟუბანეიშვილი	შ.პ.ს „ბრადა ვილა„ ს/ნ 405422975 მისამართი: ქ. თბილისი, საბურთალოს რაიონი, არჩილ მეფის ქ. №9
დაინტერესებული პირი:		შ.პ.ს „ბრადა ვილა„	ID 1/2

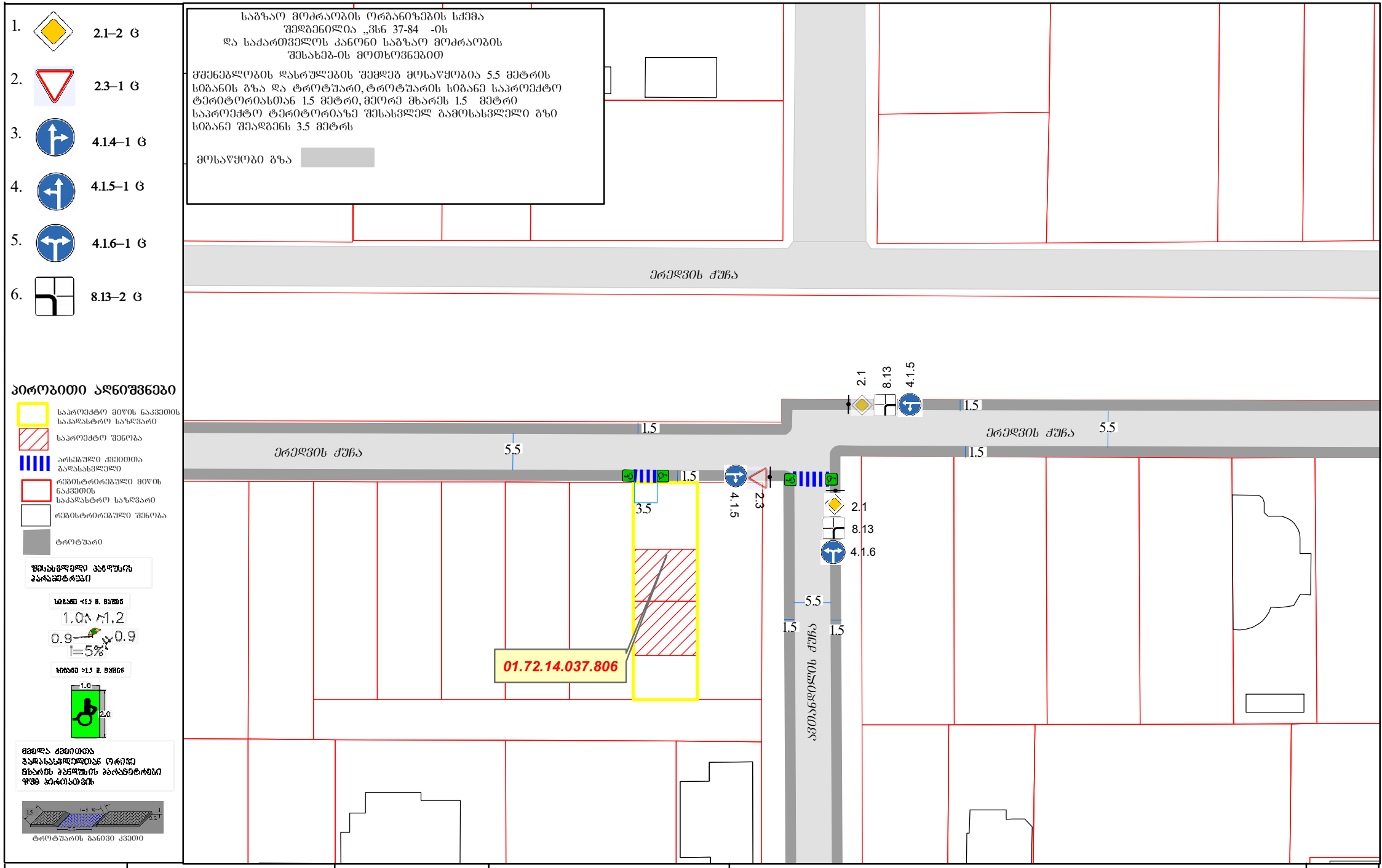

სქემა მოამზადა :		ლ. მალაციძე	ერთ ეტაპად ობიექტის მისამართი: ქ. თბილისი, სოფელი დიდომი, ამოსანდლის ქუჩა №27 მშენებლობის დასრულების შემდეგ, საგზაო მოძრაობის ორგანიზების სქემა 17.05.2021	შ.პ.ს ,,ბრადა ვილა,, ს/ნ 405422975 მისამართი: ქ. თბილისი, საბურთალოს რაიონი, არჩილ მეფის ქ. №9	ID 1/4
დირექტორი:		ნ. ყუბანეიშვილი			
დაინტერესებული პირი:		შ.პ.ს ,,ბრადა ვილა,,			

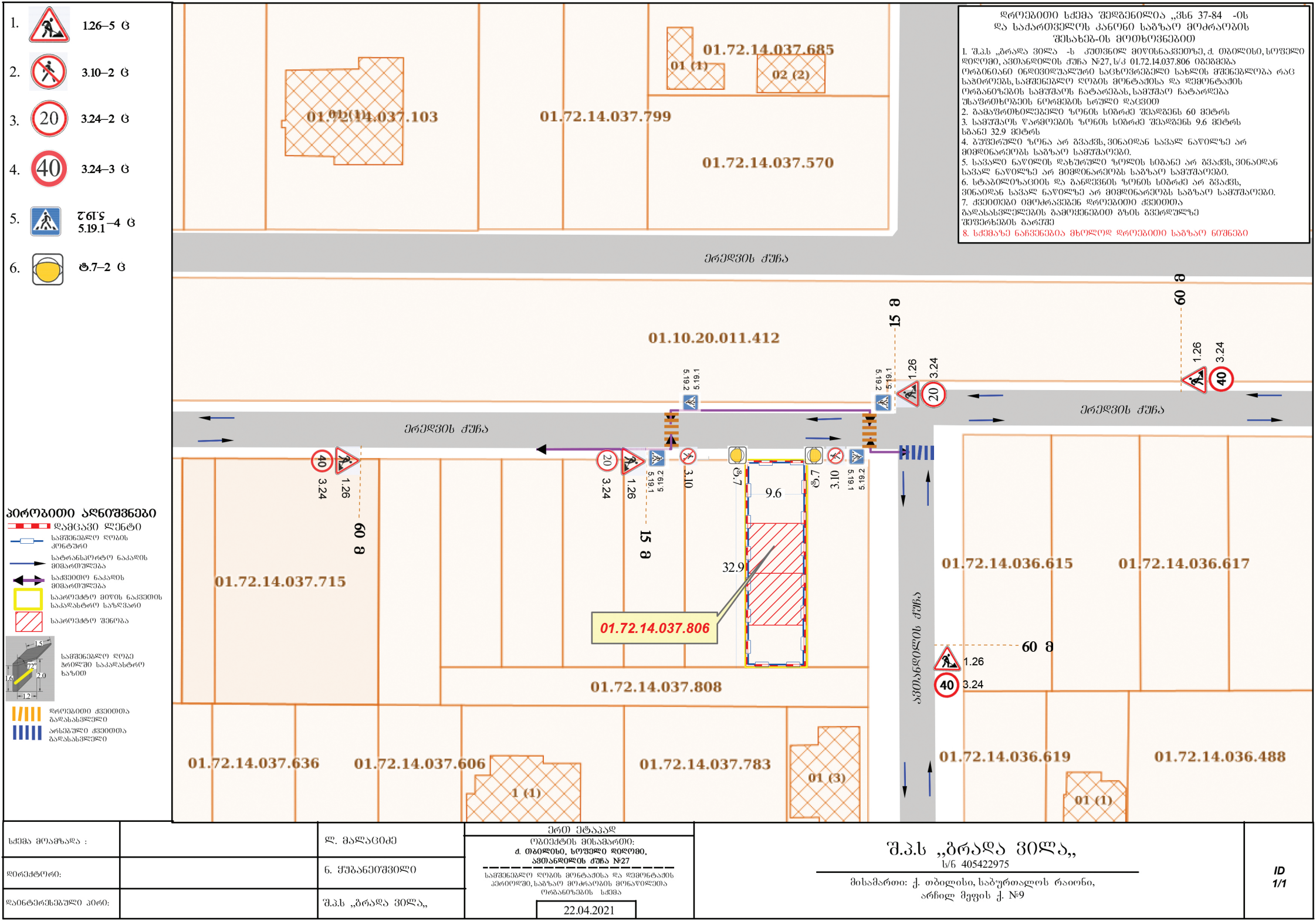

სქემა მოამზადა :		ლ. მალაციძე	ერთ ეტაპად ობიექტის მისამართი: ქ. თბილისი, სოფელი დიღომი, ავთანდილის ქუჩა №27 სამშენებლო ღობის მოწყობა და დემონტაჟის პერიოდში, საგზაო მოძრაობის მოწყობილობა ორგანიზების სქემა 22.04.2021
დირექტორი:		ნ. ჟუბანეიშვილი	შ.პ.ს „ბრადა ვილა„ ს/ნ 405422975 მისამართი: ქ. თბილისი, საბურთალოს რაიონი, არჩილ მეფის ქ. №9
დაინტერესებული პირი:		შ.პ.ს „ბრადა ვილა„	ID 1/1

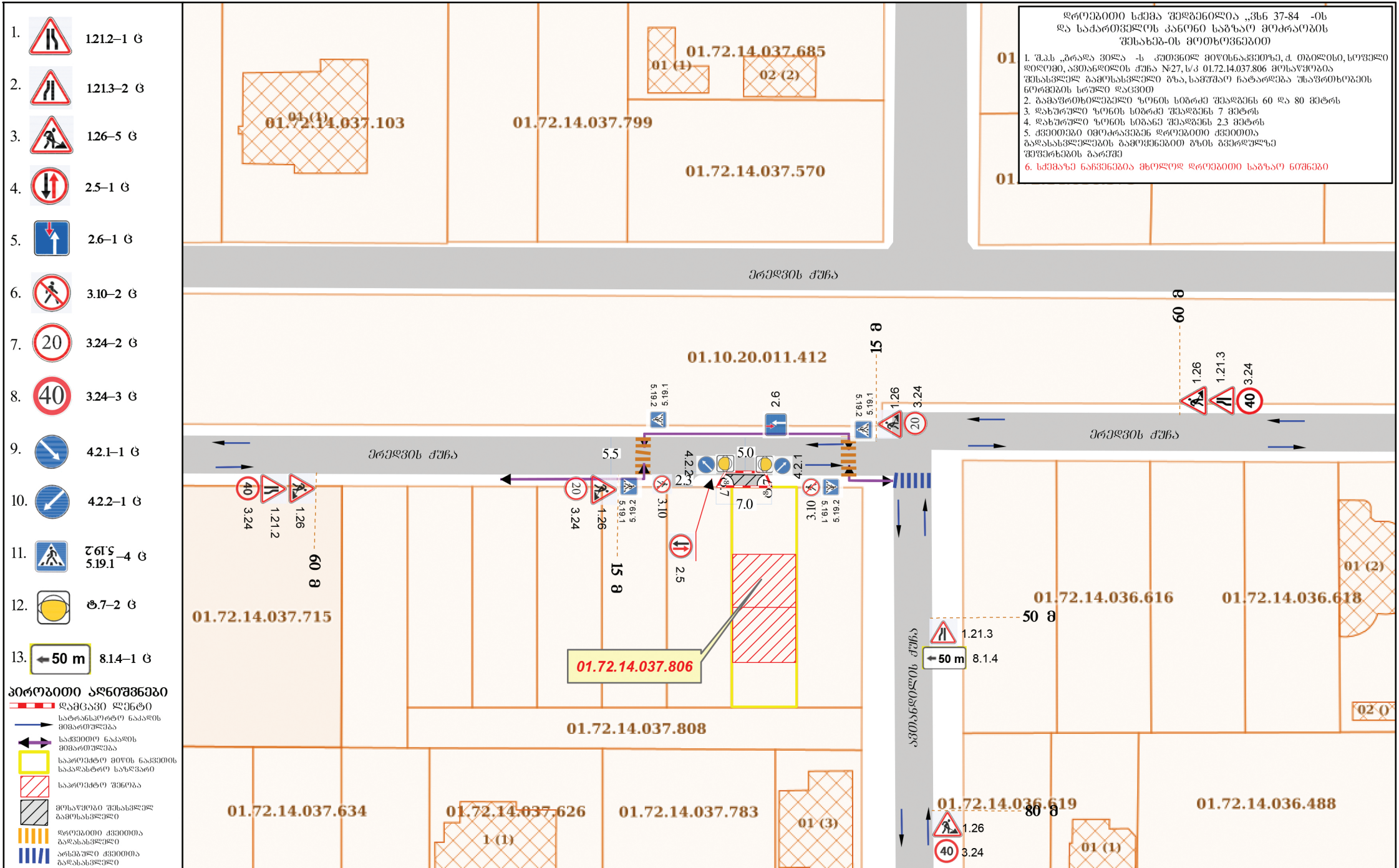

სქემა მოამზადა :		ლ. მალაციძე	ერთ ეტაპად ობიექტის მისამართი: ქ. თბილისი, სოფელი დიღომი, ავთანდილის ქუჩა №27 გზის მშენებლობის კერძოდში, საგზაო მოძრაობის მონაწილეთა ორგანიზების სქემა 23.04.2021	შ.პ.ს „ბრადა ვილა„ ს/ნ 405422975 მისამართი: ქ. თბილისი, საბურთალოს რაიონი, არჩილ მეფის ქ. №9	ID 1/3
დირექტორი:		ნ. ჟუბანეიშვილი			
დაინტერესებული პირი:		შ.პ.ს „ბრადა ვილა„			