

CAMON 30 •

23mm f/1.88 1/493s ISO52



CAMON 30 •

23mm f/1.88 1/286s ISO52



CAMON 30 •

23mm f/1.88 1/286s ISO51



CAMON 30 •

23mm f/1.88 1/286s ISO51

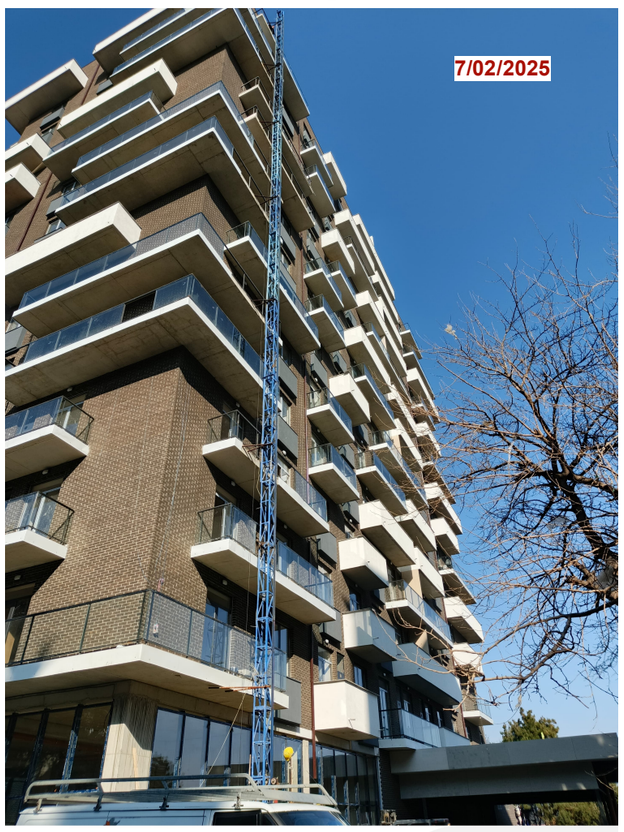

CAMON 30 •

23mm f/1.88 1/497s ISO50



CAMON 30 •

23mm f/1.88 1/461s ISO50

ქალაქ თბილისის მუნიციპალიტეტის
მერიის
მუნიციპალური ინსპექცია

№ 4-1/20-909-25
"16" 05 2025წ.

დადგენილება №003090
სამშენებლო სამართალდარღვევის
საქმეზე

16.05.2025წ. **ქ. თბილისი, ჟ. შარტავას ქ. №7**

მე, მუნიციპალური ინსპექციის უფროსმა, გოგი ჩიქოვანმა, განვიხილე, 2025 წლის 16 მაისის №003090 შემოწმების აქტი „სამშენებლო სამართალდარღვევის საქმის წარმოების დაწყების შესახებ" შედგენილი, **შ.პ.ს. "ჰილს ქონსთრაქშენი"-ს** (ს/ნ: 205276020; მის.: ქ. თბილისი, ვაკის რაიონი, ჭავჭავაძის გამზირი №82) მიმართ, საქართველოს კანონის „საქართველოს სივრცის დაგეგმარების, არქიტექტურული და სამშენებლო საქმიანობის კოდექსი"-ს 132-ე მუხლის 1-ლი ნაწილის „ა" პუნქტის „ა.დ." ქვეპუნქტით გათვალისწინებულ დარღვევაზე და **გამოვარკვიე:**

ქ. თბილისში, ვასო გოძიაშვილის ქუჩა, №63, №01.10.10.016.046 საკადასტრო კოდით რეგისტრირებულ მიწის ნაკვეთზე, შ.პ.ს. „ჰილს ქონსთრაქშენი"-ს მიერ, განხორციელებულ იქნა მრავალბინიანი საცხოვრებელი სახლის (IV კლასი) მშენებლობა, ქ. თბილისის მუნიციპალიტეტის ს.ს.ი.პ. ქ. თბილისის მუნიციპალიტეტის არქიტექტურის სამსახურის №6821022; 25.12.2023წ. ბრძანებით განსაზღვრული სანებართვო პირობების დარღვევით, კერძოდ, დარღვეულია შეთანხმებული არქიტექტურული პროექტის მე-12 ეტაპით "შენობა-ნაგებობის გარე მოსაპირკეთებელი სამუშაოები. მიწის ნაკვეთის კეთილმოწყობის სამუშაოები. სამშენებლო ნარჩენების გატანა" გათვალისწინებული სამუშაოები, კერძოდ: მცირედით შეცვლილია ტერიტორიის კეთილმოწყობა. -6.150, -3.150 და +0.00 ნიშნულებზე ნაწილობრივ შეცვლილია ტიხრების და გასასვლელი საშუალებების (კარების) მოწყობა. კიბის უჯრედებში დამატებით მოწყობილია ტიხრები ტამბურებისთვის. ფასადებზე ნაწილობრივ შეცვლილია ვიტრაჟების ვიზუალი და აივნების მოაჯირების მასალა. +0.00 ნიშნულზე შეცვლილია ღიობების რაოდენობა და გაბარიტი. ამავე ნიშნულზე ნაწილობრივ შეცვლილია პანდუსის გადახურვის მოპირკეთების მასალა.

2025 წლის 16 მაისს, საქართველოს კანონის „საქართველოს სივრცის დაგეგმარების, არქიტექტურული და სამშენებლო საქმიანობის კოდექსი"-ს 123-ე მუხლის მე-2 ნაწილის "ვ" ქვეპუნქტის საფუძველზე, სამსახურის სპეციალისტის მიერ შედგა შემოწმების აქტი №003090. საქმეშია, მხარის 2025 წლის 12 თებერვლის №10/0125043318-17 განცხადება.

ზემოაღნიშნულიდან გამომდინარე, ვინაიდან, ჩადენილია საქართველოს კანონის „საქართველოს სივრცის დაგეგმარების, არქიტექტურული და სამშენებლო საქმიანობის კოდექსი"-ს 132-ე მუხლის 1-ლი ნაწილის „ა" პუნქტის „ა.დ." ქვეპუნქტით გათვალისწინებული სამშენებლო სამართალდარღვევა, კერძოდ: ქ.

ქ. თბილისი 0160 ჟ. შარტავას ქუჩა №7. ტელ.: (+995 32) 2 378 501, 2 378 396

თბილისში, ვასო გოძიაშვილის ქუჩა, №63, №01.10.10.016.046 საკადასტრო კოდით რეგისტრირებულ მიწის ნაკვეთზე, შ.პ.ს. „ჰილს ქონსთრაქშენი"-ს მიერ, განხორციელებულ იქნა მრავალბინიანი საცხოვრებელი სახლის (IV კლასი) მშენებლობა, ქ. თბილისის მუნიციპალიტეტის ს.ს.ი.პ. ქ. თბილისის მუნიციპალიტეტის არქიტექტურის სამსახურის №6821022; 25.12.2023წ. ბრძანებით განსაზღვრული სანებართვო პირობების დარღვევით, კერძოდ, დარღვეულია შეთანხმებული არქიტექტურული პროექტის მე-12 ეტაპით "შენობა-ნაგებობის გარე მოსაპირკეთებელი სამუშაოები. მიწის ნაკვეთის კეთილმოწყობის სამუშაოები. სამშენებლო ნარჩენების გატანა" გათვალისწინებული სამუშაოები, კერძოდ: მცირედით შეცვლილია ტერიტორიის კეთილმოწყობა. -6.150, -3.150 და +0.00 ნიშნულებზე ნაწილობრივ შეცვლილია ტიხრების და გასასვლელი საშუალებების (კარების) მოწყობა. კიბის უჯრედებში დამატებით მოწყობილია ტიხრები ტამბურებისთვის. ფასადებზე ნაწილობრივ შეცვლილია ვიტრაჟების ვიზუალი და აივნების მოაჯირების მასალა. +0.00 ნიშნულზე შეცვლილია ღიობების რაოდენობა და გაბარიტი. ამავე ნიშნულზე ნაწილობრივ შეცვლილია პანდუსის გადახურვის მოპირკეთების მასალა.

ვიხელმძღვანელე რა, საქართველოს ზოგადი ადმინისტრაციული კოდექსის IV თავით, საქართველოს მთავრობის 2019 წლის 31 მაისის №255 დადგენილებით „მშენებლობის ნებართვის გაცემისა და შენობა-ნაგებობის ექსპლუატაციაში მიღების წესისა და პირობების შესახებ", საქართველოს კანონის „საქართველოს სივრცის დაგეგმარების, არქიტექტურული და სამშენებლო საქმიანობის კოდექსი"-ს 122-ე მუხლის 1-ლი ნაწილით, 123-ე მუხლის მე-2 ნაწილით, 125-ე მუხლის მე-4 ნაწილით, 126-ე მუხლის 1-ლი ნაწილით, 128-ე მუხლის მე-3 ნაწილით და 132-ე მუხლის 1-ლი ნაწილის „ა" პუნქტის „ა.დ." ქვეპუნქტით,

დავადგინე:

1. შ.პ.ს. "ჰილს ქონსთრაქშენი" დაჯარიმდეს 15 000 (თხუთმეტი ათასი) ლარით, ქ. თბილისში, ვასო გოძიაშვილის ქუჩა, №63, №01.10.10.016.046 საკადასტრო კოდით რეგისტრირებულ მიწის ნაკვეთზე, ქ. თბილისის მუნიციპალიტეტის ს.ს.ი.პ. ქ. თბილისის მუნიციპალიტეტის არქიტექტურის სამსახურის №6821022; 25.12.2023წ. ბრძანებით შეთანხმებული არქიტექტურული პროექტის დარღვევით (დარღვეულია შეთანხმებული არქიტექტურული პროექტის მე-12 ეტაპით "შენობა-ნაგებობის გარე მოსაპირკეთებელი სამუშაოები. მიწის ნაკვეთის კეთილმოწყობის სამუშაოები. სამშენებლო ნარჩენების გატანა" - გათვალისწინებული სამუშაოები,) მრავალბინიანი საცხოვრებელი სახლის (IV კლასი) მშენებლობისთვის.

2. შ.პ.ს. "ჰილს ქონსთრაქშენი"-ს დაევალოს, საქართველოს კანონის „საქართველოს სივრცის დაგეგმარების, არქიტექტურული და სამშენებლო საქმიანობის კოდექსი"-ს 126-ე მუხლის 1-ლი ნაწილის შესაბამისად, ჯარიმა გადაიხადოს ბიუჯეტის სასარგებლოდ დაჯარიმების შესახებ დადგენილების ჩაბარებიდან 30 კალენდარული დღის ვადაში:

საჯარიმო თანხა ჩაირიცხოს შემდეგ ანგარიშზე - **მიმღების დასახელება**: ერთიანი ანგარიში არასაგადასახადო, **მიმღების ბანკი**: სახელმწიფო ხაზინა, **ბანკის კოდი: TRESGE22, საბიუჯეტო შემოსავლის სახაზინო კოდი: 300773263, გადახდის დანიშნულება:** დადგენილების ნომერი სამშენებლო სამართალდარღვევის საქმეზე.

3. საჯარიმო თანხის ნებაყოფლობით გადახდის შემთხვევაში, **შ.პ.ს. "ჰილს ქონსთრაქშენი"-ს** დაევალოს, შესაბამისი გადახდის ქვითრის წარმოდგენა.

4. სამართალდამრღვევს განემარტოს, რომ საქართველოს კანონის „საქართველოს სივრცის დაგეგმარების, არქიტექტურული და სამშენებლო

საქმიანობის კოდექსი”-ს 126-ე მუხლის მე-2 ნაწილის შესაბამისად, ჯარიმის დადგენილ ვადაში გადაუხდელობის შემთხვევაში, სამშენებლო სამართალდამრღვევს დაერიცხება საურავი სამშენებლო სამართალდამრღვევის დაჯარიმების შესახებ დადგენილებით განსაზღვრული საჯარიმო თანხის ოდენობით.

5. სამართალდამრღვევს განემარტოს, რომ საქართველოს კანონის „საქართველოს სივრცის დაგეგმარების, არქიტექტურული და სამშენებლო საქმიანობის კოდექსი”-ს 126-ე მუხლის მე-3 ნაწილის შესაბამისად, ჯარიმის დაკისრების საფუძვლების აღმოუფხვრელობის შემთხვევაში, მისი დაკისრებიდან ყოველი სამი თვის შემდეგ, სამშენებლო სამართალდამრღვევი ჯარიმდება თავდაპირველად დაკისრებული ჯარიმით გათვალისწინებული საჯარიმო თანხის სამმაგი ოდენობით, რომელიც მას შეიძლება დაეკისროს არა უმეტეს სამჯერ;

6. დადგენილება შეიძლება გასაჩივრდეს, მისი გაცნობიდან 15 კალენდარული დღის ვადაში, საქართველოს კანონმდებლობით დადგენილი წესით, ქ. თბილისის მუნიციპალიტეტის მერიაში (მის.: ქ. თბილისი, ჯ. შარტავას ქ. №7).

მუნიციპალური ინსპექციის უფროსი **გოგი ჩიქოვანი**

ქალაქ თბილისის მუნიციპალიტეტის
მერიის
მუნიციპალური ინსპექცია

№ 4-1/2-910-25
"16" 05. 2025წ.

დადგენილება №003089
სამშენებლო სამართალდარღვევის
საქმეზე

16.05.2025წ. **ქ. თბილისი, ჟ. შარტავას ქ. №7**

მე, მუნიციპალური ინსპექციის უფროსმა, გოგი ჩიქოვანმა, განვიხილე, 2025 წლის 16 მაისის №003089 შემოწმების აქტი „სამშენებლო სამართალდარღვევის საქმის წარმოების დაწყების შესახებ" შედგენილი, **შ.პ.ს. "ჰილს ქონსთრაქშენი"-ს** (ს/ნ: 205276020; მის.: ქ. თბილისი, ვაკის რაიონი, ჭავჭავაძის გამზირი №82) მიმართ, საქართველოს კანონის „საქართველოს სივრცის დაგეგმარების, არქიტექტურული და სამშენებლო საქმიანობის კოდექსი"-ს 132-ე მუხლის 1-ლი ნაწილის „ა" პუნქტის „ა.დ." ქვეპუნქტით გათვალისწინებულ დარღვევაზე და **გამოვარკვიე:**

ქ. თბილისში, ვასო გოძიაშვილის ქუჩა, №63, №01.10.10.016.046 საკადასტრო კოდით რეგისტრირებულ მიწის ნაკვეთზე, შ.პ.ს. „ჰილს ქონსთრაქშენი"-ს მიერ, განხორციელებულ იქნა მრავალბინიანი საცხოვრებელი სახლის (IV კლასი) მშენებლობა, ქ. თბილისის მუნიციპალიტეტის ს.ს.ი.პ. ქ. თბილისის მუნიციპალიტეტის არქიტექტურის სამსახურის №6821022; 25.12.2023წ. ბრძანებით განსაზღვრული სანებართვო პირობების დარღვევით, კერძოდ, დარღვეულია შეთანხმებული არქიტექტურული პროექტის მე-11 ეტაპით "შენობა-ნაგებობის სახურავისა და გადახურვის მოწყობა; არამზიდი კონსტრუქციების მოწყობა; შენობა-ნაგებობის ლოკალური საერთო სარგებლობის საინჟინრო-ტექნიკური ქსელების მოწყობა" გათვალისწინებული სამუშაოები, კერძოდ: სახურავზე გაზრდილია საკომუნიკაციო შახტების რაოდენობა და დამატებით მოწყობილია სახანძრო უსაფრთხოების სისტემისთვის განკუთვნილი აგრეგატები. საცხოვრებელი სართულების დერეფნებში ფიქსირდება საკომუნიკაციო შახტები. მინუს სართულებზე ფიქსირდება საჰაეროები. ტერიტორიაზე „8-8" ღერძთან დამატებით მოწყობილია კაპიტალური კედელი. ±0.00 ნიშნულის დაბლა ნაწილობრივ შეცვლილია კოლონების გაბარიტი, გარდა ამისა ფიქსირდება პროექტის ხარვეზი, „ა-6" ფასადზე +40.900 ნიშნულზე „ბ" ღერძის მარჯვნივ მოწყობილი აივანი არ არის ნაჩვენები ნახაზებზე.

2025 წლის 16 მაისს, საქართველოს კანონის „საქართველოს სივრცის დაგეგმარების, არქიტექტურული და სამშენებლო საქმიანობის კოდექსი"-ს 123-ე მუხლის მე-2 ნაწილის "ვ" ქვეპუნქტის საფუძველზე, სამსახურის სპეციალისტის მიერ შედგა შემოწმების აქტი №003089. საქმეშია, მშარის 2025 წლის 12 თებერვლის №10/0125043318-17 განცხადება.

ზემოაღნიშნულიდან გამომდინარე, ვინაიდან, ჩადენილია საქართველოს კანონის „საქართველოს სივრცის დაგეგმარების, არქიტექტურული და სამშენებლო

ქ. თბილისი 0160 ჟ. შარტავას ქუჩა №7. ტელ.: (+995 32) 2 378 501 2 378 396

საქმიანობის კოდექსი”-ს 132-ე მუხლის 1-ლი ნაწილის „ა” პუნქტის „ა.დ.” ქვეპუნქტით გათვალისწინებული სამშენებლო სამართალდარღვევა, კერძოდ: ქ. თბილისში, ვასო გოძიაშვილის ქუჩა, №63, №01.10.10.016.046 საკადასტრო კოდით რეგისტრირებულ მიწის ნაკვეთზე, შ.პ.ს. „ჰილს ქონსთრაქშენი”-ს მიერ, განხორციელებულ იქნა მრავალბინიანი საცხოვრებელი სახლის (IV კლასი) მშენებლობა, ქ. თბილისის მუნიციპალიტეტის ს.ს.ი.პ. ქ. თბილისის მუნიციპალიტეტის არქიტექტურის სამსახურის №6821022; 25.12.2023წ. ბრძანებით განსაზღვრული სანებართვო პირობების დარღვევით, კერძოდ, დარღვეულია შეთანხმებული არქიტექტურული პროექტის მე-11 ეტაპით “შენობა-ნაგებობის სახურავისა და გადახურვის მოწყობა; არამზიდი კონსტრუქციების მოწყობა; შენობა-ნაგებობის ლოკალური საერთო სარგებლობის საინჟინრო-ტექნიკური ქსელების მოწყობა” გათვალისწინებული სამუშაოები, კერძოდ: სახურავზე გაზრდილია საკომუნიკაციო შახტების რაოდენობა და დამატებით მოწყობილია სახანძრო უსაფრთხოების სისტემისთვის განკუთვნილი აგრეგატები. საცხოვრებელი სართულების დერეფნებში ფიქსირდება საკომუნიკაციო შახტები. მინუს სართულებზე ფიქსირდება საჰაეროები. ტერიტორიაზე „8-8” ღერძთან დამატებით მოწყობილია კაპიტალური კედელი. ±0.00 ნიშნულის დაბლა ნაწილობრივ შეცვლილია კოლონების გაბარიტი, გარდა ამისა ფიქსირდება პროექტის ხარვეზი, „ა-6” ფასადზე +40.900 ნიშნულზე „ბ” ღერძის მარჯვნივ მოწყობილი აივანი არ არის ნაჩვენები ნახაზებზე.

ვიხელმძღვანელე რა, საქართველოს ზოგადი ადმინისტრაციული კოდექსის IV თავით, საქართველოს მთავრობის 2019 წლის 31 მაისის №255 დადგენილებით „მშენებლობის ნებართვის გაცემისა და შენობა-ნაგებობის ექსპლუატაციაში მიღების წესისა და პირობების შესახებ”, საქართველოს კანონის „საქართველოს სივრცის დაგეგმარების, არქიტექტურული და სამშენებლო საქმიანობის კოდექსი”-ს 122-ე მუხლის 1-ლი ნაწილით, 123-ე მუხლის მე-2 ნაწილით, 125-ე მუხლის მე-4 ნაწილით, 126-ე მუხლის 1-ლი ნაწილით, 128-ე მუხლის მე-3 ნაწილით და 132-ე მუხლის 1-ლი ნაწილის „ა” პუნქტის „ა.დ.” ქვეპუნქტით,

დავადგინე:

1. შ.პ.ს. “ჰილს ქონსთრაქშენი” დაჯარიმდეს 15 000 (თხუთმეტი ათასი) ლარით, ქ. თბილისში, ვასო გოძიაშვილის ქუჩა, №63, №01.10.10.016.046 საკადასტრო კოდით რეგისტრირებულ მიწის ნაკვეთზე, ქ. თბილისის მუნიციპალიტეტის ს.ს.ი.პ. ქ. თბილისის მუნიციპალიტეტის არქიტექტურის სამსახურის №6821022; 25.12.2023წ. ბრძანებით შეთანხმებული არქიტექტურული პროექტის დარღვევით (დარღვეულია შეთანხმებული არქიტექტურული პროექტის მე-11 ეტაპით “შენობა-ნაგებობის სახურავისა და გადახურვის მოწყობა; არამზიდი კონსტრუქციების მოწყობა; შენობა-ნაგებობის ლოკალური საერთო სარგებლობის საინჟინრო-ტექნიკური ქსელების მოწყობა” გათვალისწინებული სამუშაოები,) მრავალბინიანი საცხოვრებელი სახლის (IV კლასი) მშენებლობისთვის.

2. შ.პ.ს. “ჰილს ქონსთრაქშენი”-ს დაევალოს, საქართველოს კანონის „საქართველოს სივრცის დაგეგმარების, არქიტექტურული და სამშენებლო საქმიანობის კოდექსი”-ს 126-ე მუხლის 1-ლი ნაწილის შესაბამისად, ჯარიმა გადაიხადოს ბიუჯეტის სასარგებლოდ დაჯარიმების შესახებ დადგენილების ჩაბარებიდან 30 კალენდარული დღის ვადაში:

საჯარიმო თანხა ჩაირიცხოს შემდეგ ანგარიშზე: **მიმღების დასახელება**: ერთიანი ანგარიში არასაგადასახადო, **მიმღების ბანკი**: სახელმწიფო ხაზინა, **ბანკის კოდი: TRESGE22, საბიუჯეტო შემოსავლის სახაზინო კოდი: 300773263, გადახდის დანიშნულება:** დადგენილების ნომერი სამშენებლო სამართალდარღვევის საქმეზე.

3. საჯარიმო თანხის ნებაყოფლობით გადახდის შემთხვევაში, **შ.პ.ს. "ჰილს ქონსთრაქშენი"-ს** დაევალოს, შესაბამისი გადახდის ქვითრის წარმოდგენა.

4. სამართალდამრღვევს განემარტოს, რომ საქართველოს კანონის „საქართველოს სივრცის დაგეგმარების, არქიტექტურული და სამშენებლო საქმიანობის კოდექსი"-ს 126-ე მუხლის მე-2 ნაწილის შესაბამისად, ჯარიმის დადგენილ ვადაში გადაუხდელობის შემთხვევაში, სამშენებლო სამართალდამრღვევს დაერიცხება საურავი სამშენებლო სამართალდამრღვევის დაჯარიმების შესახებ დადგენილებით განსაზღვრული საჯარიმო თანხის ოდენობით.

5. სამართალდამრღვევს განემარტოს, რომ საქართველოს კანონის „საქართველოს სივრცის დაგეგმარების, არქიტექტურული და სამშენებლო საქმიანობის კოდექსი"-ს 126-ე მუხლის მე-3 ნაწილის შესაბამისად, ჯარიმის დაკისრების საფუძვლების აღმოუფხვრელობის შემთხვევაში, მისი დაკისრებიდან ყოველი სამი თვის შემდეგ, სამშენებლო სამართალდამრღვევი ჯარიმდება თავდაპირველად დაკისრებული ჯარიმით გათვალისწინებული საჯარიმო თანხის სამმაგი ოდენობით, რომელიც მას შეიძლება დაეკისროს არა უმეტეს სამჯერ;

6. დადგენილება შეიძლება გასაჩივრდეს, მისი გაცნობიდან 15 კალენდარული დღის ვადაში, საქართველოს კანონმდებლობით დადგენილი წესით, ქ. თბილისის მუნიციპალიტეტის მერიაში (მის.: ქ. თბილისი, ჟ. შარტავას ქ. №7).

მუნიციპალური ინსპექციის უფროსი **გოგი ჩიქოვანი**

ელექტრონული საგადახდო დავალება No 4949

Transfer Order No 4949

საქართველოს ბანკი

თარიღი/Date: 21/05/2025 რეფერენს ნომერი/Reference number: 27405919112 შესრულებულია/Completed

სს "საქართველოს ბანკი"/JSC "Bank of Georgia" | კონფიდენციალური/Confidential | დაბეჭდილია ინტერნეტ ბანკიდან/Printed from Internet Banking

გადამხდელის დასახელება/Originator
შპს ჰილს კონსტრაქშენი

ანგარიში (დებეტი)/Account No (Debit)
GE85BG0000000942835400GEL

თანხა/Amount
15,000.00 GEL

გადამხდელის ბანკი/Originator Bank
სს "საქართველოს ბანკი"

ბანკის კოდი/Bank Code
BAGAGE22

თანხა სიტყვებით/Amount in words
თხუთმეტი ათასი ლარი 00 თეთრი

გადასახადის გადამხდელის დასახელება/Taxpayers name
შპს ჰილს კონსტრაქშენი

საიდენტიფიკაციო კოდი/Number Taxpayer
205276020

საკომისიო/Commission
0.50 GEL

მიმღების დასახელება/Recipient
ქ. თბილისი - შემოსავალი სანქციებიდან (ჯარიმები და საურავები) არქიტექტურულ-სამშენებლო საქმიანობაში

ანგარიში, სახაზინო კოდი/Acc.Treasure Code
300773263

ბანკში შემოსვლის თარიღი/received by the bank

მიმღების ბანკი/Recipient Bank
სახელმწიფო ხაზინა

ბანკის კოდი/Bank Code
TRESGE22

გატარებულია ბანკის მიერ/Implemented by the Bank
21/05/2025

გადახდის დანიშნულება/Description
დადგენილება 003089 სამშენებლო სამართალდარღვევის საქმე

ხელმოწერა/Signature:

დამატებითი ინფორმაცია/Additional Info

შტამპი: "ს.ს. საქართველოს ბანკი" J.S.C. "BANK OF GEORGIA" შეიქმნილია ინტერნეტ ბანკში CREATED IN INTERNET BANK

ხელმძღვანელის ხელმოწერა/Director Signature:

ბეჭედი:

მთ. ბუღალტერის ხელმოწერა/Chief Accountant Signature:

ელექტრონული საგადახდო დავალება No 4949

Transfer Order No 4949

საქართველოს ბანკი

თარიღი/Date: 21/05/2025 რეფერენს ნომერი/Reference number: 27405919112 შესრულებულია/Completed

სს "საქართველოს ბანკი"/JSC "Bank of Georgia" | კონფიდენციალური/Confidential | დაბეჭდილია ინტერნეტ ბანკიდან/Printed from Internet Banking

გადამხდელის დასახელება/Originator
შპს ჰილს კონსტრაქშენი

ანგარიში (დებეტი)/Account No (Debit)
GE85BG0000000942835400GEL

თანხა/Amount
15,000.00 GEL

გადამხდელის ბანკი/Originator Bank
სს "საქართველოს ბანკი"

ბანკის კოდი/Bank Code
BAGAGE22

თანხა სიტყვებით/Amount in words
თხუთმეტი ათასი ლარი 00 თეთრი

გადასახადის გადამხდელის დასახელება/Taxpayers name
შპს ჰილს კონსტრაქშენი

საიდენტიფიკაციო კოდი/Number Taxpayer
205276020

საკომისიო/Commission
0.50 GEL

მიმღების დასახელება/Recipient
ქ. თბილისი - შემოსავალი სანქციებიდან (ჯარიმები და საურავები) არქიტექტურულ-სამშენებლო საქმიანობაში

ანგარიში, სახაზინო კოდი/Acc.Treasure Code
300773263

ბანკში შემოსვლის თარიღი/received by the bank

მიმღების ბანკი/Recipient Bank
სახელმწიფო ხაზინა

ბანკის კოდი/Bank Code
TRESGE22

გატარებულია ბანკის მიერ/Implemented by the Bank
21/05/2025

გადახდის დანიშნულება/Description
დადგენილება 003089 სამშენებლო სამართალდარღვევის საქმე

ხელმოწერა/Signature:

დამატებითი ინფორმაცია/Additional Info

შტამპი: "ს.ს. საქართველოს ბანკი" J.S.C. "BANK OF GEORGIA" შეიქმნილია ინტერნეტ ბანკში CREATED IN INTERNET BANK

ხელმძღვანელის ხელმოწერა/Director Signature:

ბეჭედი:

მთ. ბუღალტერის ხელმოწერა/Chief Accountant Signature:

TRIAL MODE - Click here for more information

ელექტრონული საგადახდო დავალება No 4950

Transfer Order No 4950

საქართველოს ბანკი

თარიღი/Date: 21/05/2025 რეფერენს ნომერი/Reference number: 27405935928 შესრულებულია/Completed

სს "საქართველოს ბანკი"/JSC "Bank of Georgia" | კონფიდენციალური/Confidential | დაბეჭდილია ინტერნეტ ბანკიდან/Printed from Internet Banking

გადამხდელის დასახელება/Originator
შპს ჰილს კონსტრაქშენი

ანგარიში (დებეტი)/Account No (Debit)
GE85BG0000000942835400GEL

თანხა/Amount
15,000.00 GEL

გადამხდელის ბანკი/Originator Bank
სს "საქართველოს ბანკი"

ბანკის კოდი/Bank Code
BAGAGE22

თანხა სიტყვებით/Amount in words
თხუთმეტი ათასი ლარი 00 თეთრი

გადასახადის გადამხდელის დასახელება/Taxpayers name
შპს ჰილს კონსტრაქშენი

საიდენტიფიკაციო კოდი/Number Taxpayer
205276020

საკომისიო/Commission
0.50 GEL

მიმღების დასახელება/Recipient
ქ. თბილისი - შემოსავალი სანქციებიდან (ჯარიმები და საურავები) არქიტექტურულ-სამშენებლო საქმიანობაში

ანგარიში, სახაზინო კოდი/Acc.Treasure Code
300773263

ბანკში შემოსვლის თარიღი/received by the bank

მიმღების ბანკი/Recipient Bank
სახელმწიფო ხაზინა

ბანკის კოდი/Bank Code
TRESGE22

გატარებულია ბანკის მიერ/Implemented by the Bank
21/05/2025

გადახდის დანიშნულება/Description
დადგენილება 003090 სამშენებლო სამართალდარღვევის საქმე

ხელმოწერა/Signature:

დამატებითი ინფორმაცია/Additional Info

შტამპი: "ს.ს. საქართველოს ბანკი" J.S.C. "BANK OF GEORGIA" შეიქმნილია ინტერნეტ ბანკში CREATED IN INTERNET BANK

ხელმძღვანელის ხელმოწერა/Director Signature:

ბეჭედი:

მთ. ბუღალტერის ხელმოწერა/Chief Accountant Signature:

ელექტრონული საგადახდო დავალება No 4950

Transfer Order No 4950

საქართველოს ბანკი

თარიღი/Date: 21/05/2025 რეფერენს ნომერი/Reference number: 27405935928 შესრულებულია/Completed

სს "საქართველოს ბანკი"/JSC "Bank of Georgia" | კონფიდენციალური/Confidential | დაბეჭდილია ინტერნეტ ბანკიდან/Printed from Internet Banking

გადამხდელის დასახელება/Originator
შპს ჰილს კონსტრაქშენი

ანგარიში (დებეტი)/Account No (Debit)
GE85BG0000000942835400GEL

თანხა/Amount
15,000.00 GEL

გადამხდელის ბანკი/Originator Bank
სს "საქართველოს ბანკი"

ბანკის კოდი/Bank Code
BAGAGE22

თანხა სიტყვებით/Amount in words
თხუთმეტი ათასი ლარი 00 თეთრი

გადასახადის გადამხდელის დასახელება/Taxpayers name
შპს ჰილს კონსტრაქშენი

საიდენტიფიკაციო კოდი/Number Taxpayer
205276020

საკომისიო/Commission
0.50 GEL

მიმღების დასახელება/Recipient
ქ. თბილისი - შემოსავალი სანქციებიდან (ჯარიმები და საურავები) არქიტექტურულ-სამშენებლო საქმიანობაში

ანგარიში, სახაზინო კოდი/Acc.Treasure Code
300773263

ბანკში შემოსვლის თარიღი/received by the bank

მიმღების ბანკი/Recipient Bank
სახელმწიფო ხაზინა

ბანკის კოდი/Bank Code
TRESGE22

გატარებულია ბანკის მიერ/Implemented by the Bank
21/05/2025

გადახდის დანიშნულება/Description
დადგენილება 003090 სამშენებლო სამართალდარღვევის საქმე

ხელმოწერა/Signature:

დამატებითი ინფორმაცია/Additional Info

შტამპი: "ს.ს. საქართველოს ბანკი" J.S.C. "BANK OF GEORGIA" შეიქმნილია ინტერნეტ ბანკში CREATED IN INTERNET BANK

ხელმძღვანელის ხელმოწერა/Director Signature:

ბეჭედი:

მთ. ბუღალტერის ხელმოწერა/Chief Accountant Signature:

TRIAL MODE - Click here for more information