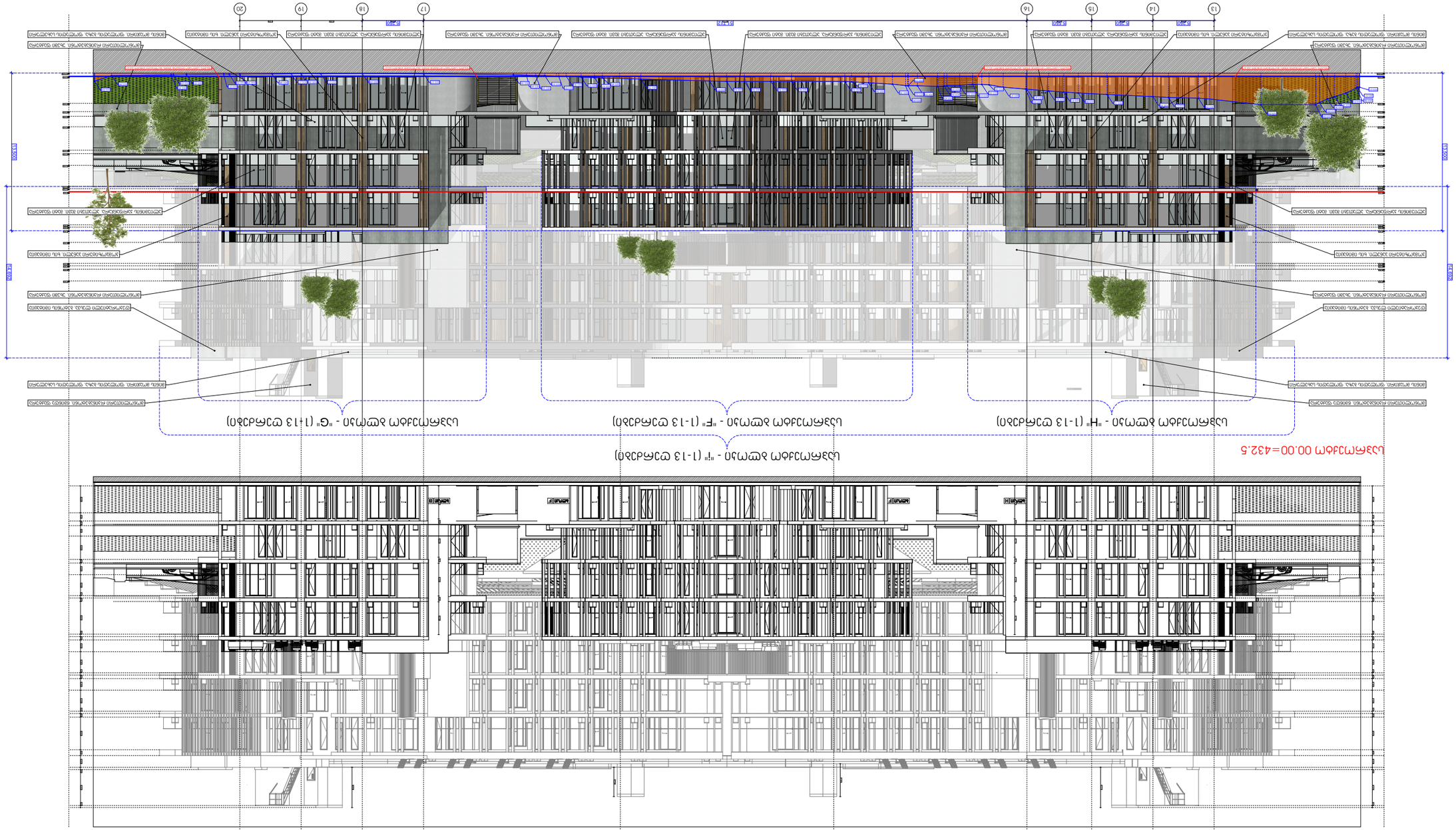
חזית מזרחית - "H" (1-13 ציר) - מבט מלפנים
חזית מזרחית - "F" (1-13 ציר) - מבט מלפנים
חזית מזרחית - "G" (1-13 ציר) - מבט מלפנים
432.5 מ' מפלס 00.00
422.41 מפלס גג מעקה
422.41 מפלס גג מעקה
מפלס גג מעקה 422.41
מפלס גג מעקה 422.41
מפלס גג מעקה 422.41



თბილისი 2024 წ.

ფორმატი	A3	დაკვეთა	

მისამართი

პირობითი აღნიშვნები

შენიშვნა:

1. გეგმებზე და გეგმებზე ზომები მოცემულია მილიმეტრებში
2. ჭრილებზე და ფასადებზე ზომები მოცემულია მეტრებში
3. მშენებლობის პროცესში ყოველი ცვლილება ნახაზზე, შეთანხმებულ უნდა იქნას პროექტის ავტორთან

შენიშვნები

ნაკვეთის აღნიშვნები

მისამართი

თბილისი
დიღმის სასწავლო-საცდელი მეურნეობა
(ს.კ. 01.72.14.008.293)

დამკვეთი

შპს ""

სტადია
არქიტექტურა

ნახაზის დასახელება

Layout ID		ფურც.	01
სულ.			35

თანამდებობა	ხელმოწერა	გვარი
დირექტორი		დ.მაქაძე
პრ. ავტორი		ლ.სიგუა
პრ. ავტორი		გ.იმნაიშვილი
პრ. ავტორი		ს.მურადიანი

ЗЛЕМЕНТЫ ОБЛИЦОВКИ ФАСАДА

433.61 — Проектная отметка верха парапета и ограждения лестниц и лифтовых шахт

422.61 — Проектная отметка верха парапета и ограждения лестниц и лифтовых шахт

Элементы облицовки фасада из керамогранита



Изм.	Кол.уч.	Лист	№ док.
Разраб.			
Пров.			
Н.контр.			
ГИП			

Многоквартирный жилой дом с нежилыми помещениями и подземной автостоянкой по ул. Т1.7.2.1.4.008.2939)

Стадия | Лист | Листов

Р | 01 | 35

ООО «Проектная организация»

Схема расположения элемента

Элементы облицовки фасада из керамогранита

Инв. № подл. | Подп. и дата | Взам. инв. №

Изм. Кол.уч. Лист № док. Подп. Дата

Согласовано

Согласовано

Согласовано

ЗОНАЛЬНЫЙ ЭСКИЗНЫЙ ПРОЕКТ


1
1'
2
3
4
5
6
7
7
8
8
9
9
10
10
11
12
13
423.51
422.61
Ограждение кровли
Ограждение кровли
Ограждение кровли

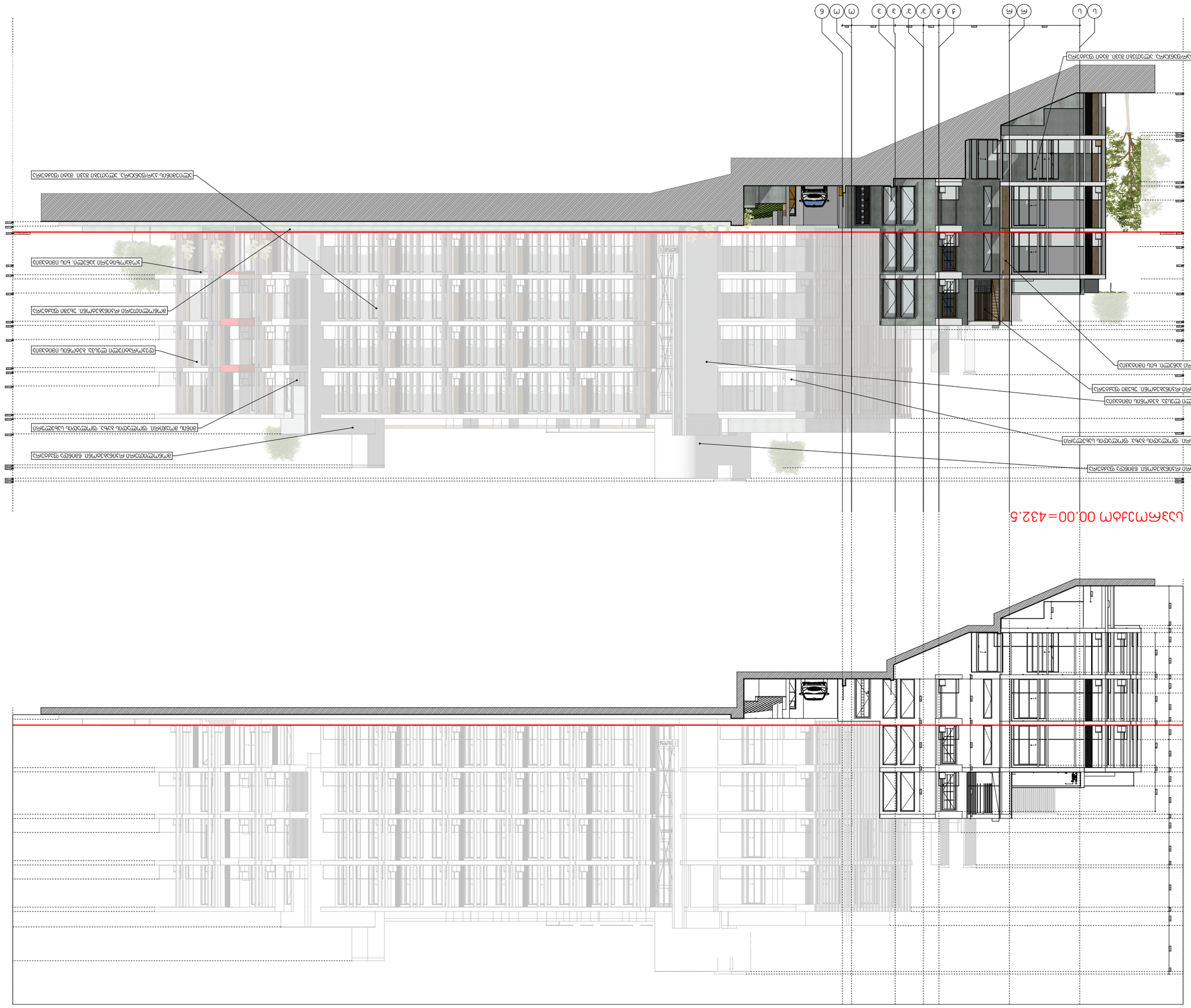
ש.נ. 00.00=432.5
חזית מזרחית
חזית מערבית
1
2
3
4
5
6
קיר מסך אלומיניום בגוון כסף מט
קיר מסך אלומיניום בגוון כסף מט, חלקו העליון פתוח
קיר מסך אלומיניום בגוון כסף מט, חלקו העליון פתוח, לשימוש כמעקה
קיר מסך אלומיניום בגוון כסף מט, חלקו העליון פתוח, לשימוש כמעקה, מחופה בלוחות אלומיניום מחוררים

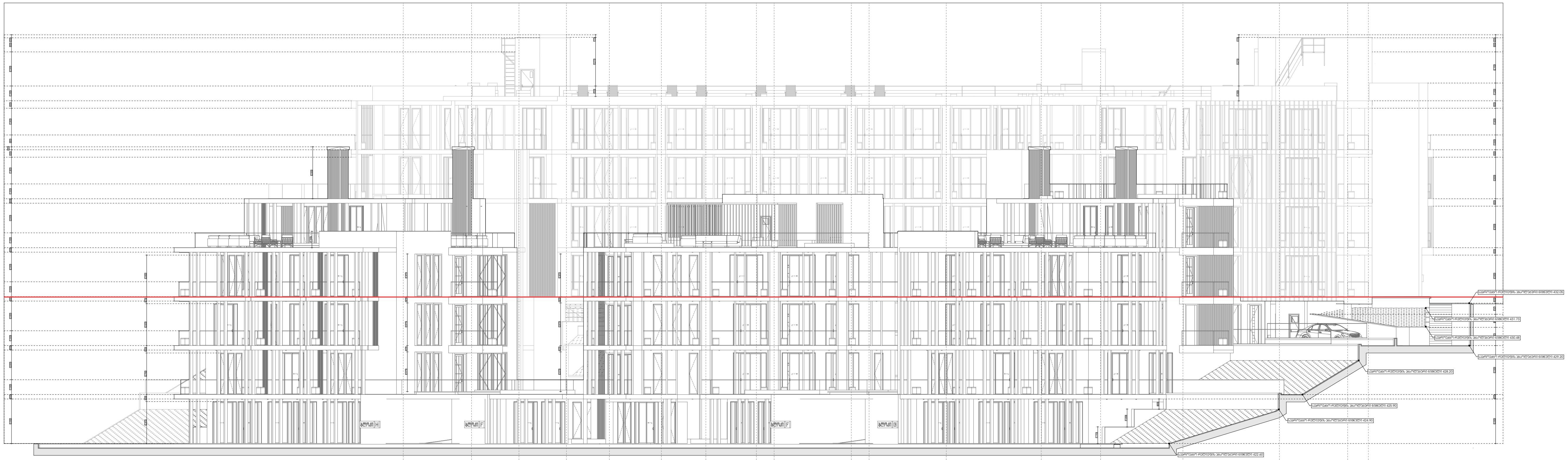

საპროექტო 00.00=432.5

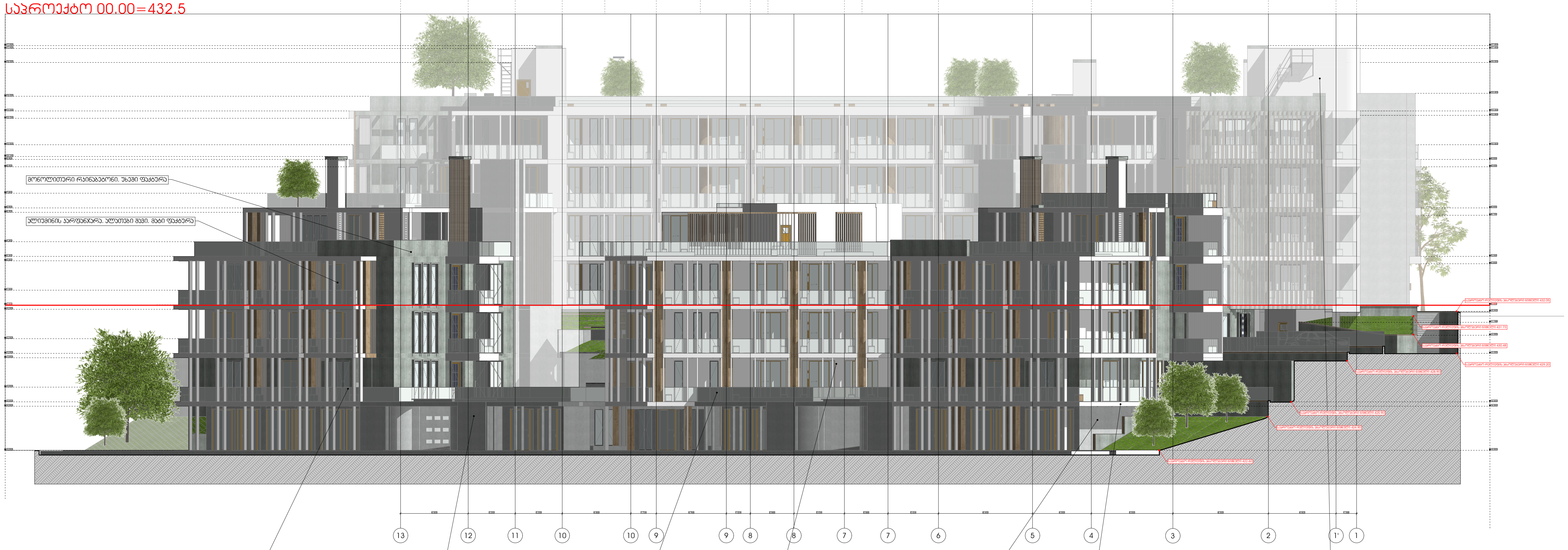

თბილისი 2024 წ.

ფორმატი	A3	დაკვეთა	

მისამართი

პირობითი აღნიშვნები

შენიშვნა:

1. გეგმებზე და ჭრილებზე ზომები მოცემულია მილიმეტრებში
2. ჭრილებზე და ფასადებზე ზომები მოცემულია მეტრებში
3. მშენებლობის პროცესში ყოველი ცვლილება ნახაზზე, შეთანხმებულ უნდა იქნას პროექტის ავტორთან

შენიშვნები

ნაკადების აღნიშვნები

მისამართი

თბილისი
დიღმის სასწავლო-საცდელი მეურნეობა

(ს.კ. 01.72.14.008.293)

დამკვეთი

შპს ""

სტადია
არქიტექტურა

ნახაზის დასახელება

Layout ID		ფურც.	01
სულ.			35

თანამდებობა	ხელმოწერა	გვარი
დირექტორი		დ.მაჭაძე
არქ. ავტორი		ლ.სიჭუა
არქ. ავტორი		გ.იმნაიშვილი
არქ. ავტორი		ს.მურადიანი

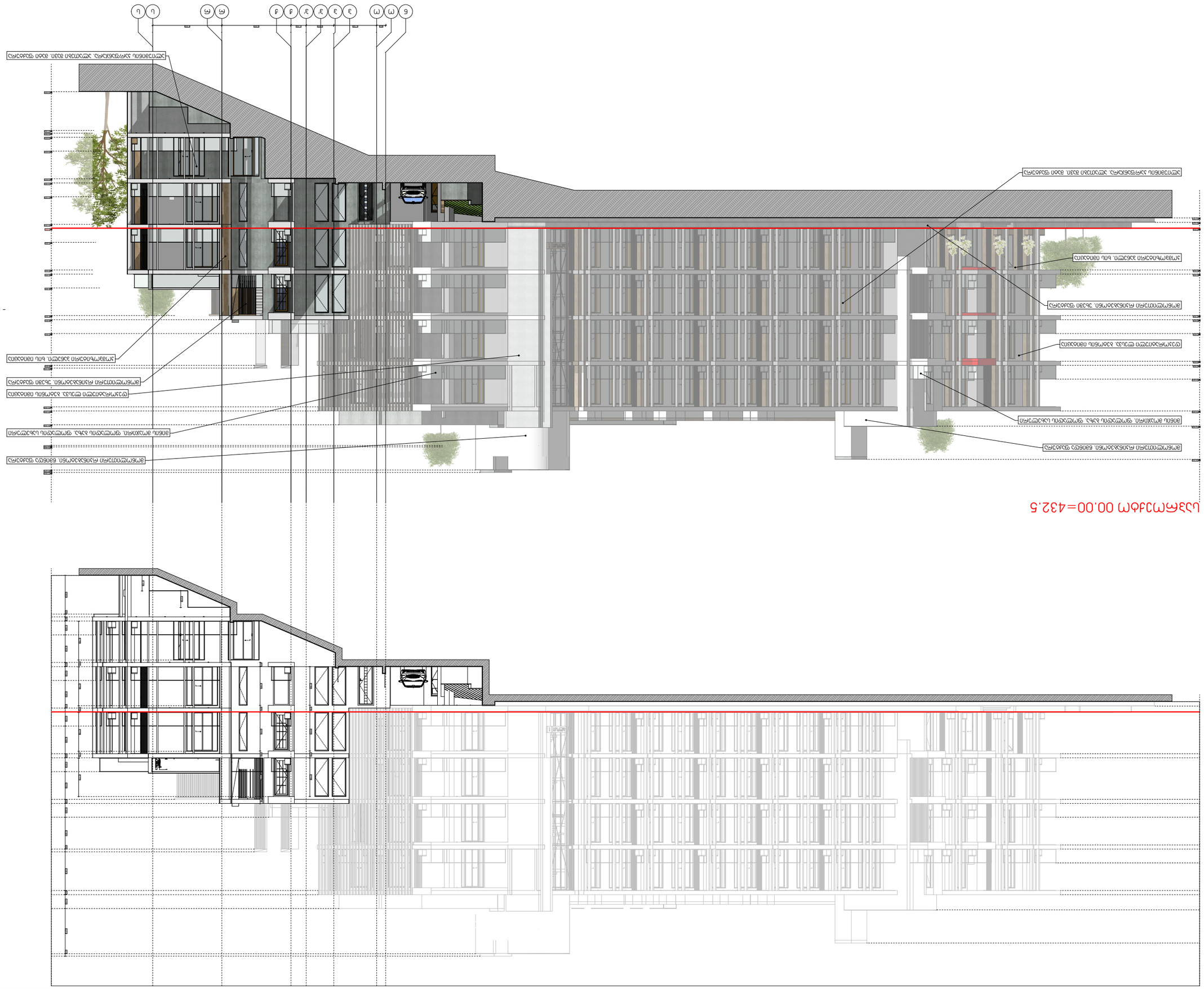
Ա.Յ.Ա.Մ 00.00=432.5
ՀՀ ԱՐԱՐԱՏԻ ՄԱՐԶԻ ԱՐՏԱՇԱՏ ՀԱՄԱՅՆՔԻ ՎԱՐՉԱՊԵՏԱՐԱՆԻ ՇԻՆԱՐԱՐՈՒԹՅԱՆ ԵՎ ՔԱՂԱՔԱՇԻՆՈՒԹՅԱՆ ՎԱՐՉՈՒԹՅԱՆ ԿՈՂՄԻՑ ՀԱՍՏԱՏՎԱԾ ՆԱԽԱԳԾԱՅԻՆ ՓԱՍՏԱԹՂԹԻ ՀԱՄԱՁԱՅՆ ԱՆՀԱՏԱԿԱՆ ՇԻՆԱՐԱՐԱԿԱՆ ԳՈՐԾՈՒՆԵՈՒԹՅԱՆ ԻՐԱԿԱՆԱՑՄԱՆ ՆՊԱՏԱԿՈՎ ԿԱՌՈՒՑՎՈՂ ԲԱԶՄԱԲՆԱԿԱՐԱՆ ՇԵՆՔԻ ՀԱՏԱԿԱՑՄԱՆ ԵՎ ՀԱՐԱԿԻՑ ՇԵՆՔԵՐԻ ՀԵՌԱՑՄԱՆ ՄԱՍԻՆ
ԱՐԱՐԱՏ ՔԱՂԱՔԻ ԱՐՏԱՇԱՏ ՀԱՄԱՅՆՔԻ ՎԱՐՉԱՊԵՏԱՐԱՆԻ ՇԻՆԱՐԱՐՈՒԹՅԱՆ ԵՎ ՔԱՂԱՔԱՇԻՆՈՒԹՅԱՆ ՎԱՐՉՈՒԹՅԱՆ ԿՈՂՄԻՑ ՀԱՍՏԱՏՎԱԾ ՆԱԽԱԳԾԱՅԻՆ ՓԱՍՏԱԹՂԹԻ ՀԱՄԱՁԱՅՆ ԱՆՀԱՏԱԿԱՆ ՇԻՆԱՐԱՐԱԿԱՆ ԳՈՐԾՈՒՆԵՈՒԹՅԱՆ ԻՐԱԿԱՆԱՑՄԱՆ ՆՊԱՏԱԿՈՎ ԿԱՌՈՒՑՎՈՂ ԲԱԶՄԱԲՆԱԿԱՐԱՆ ՇԵՆՔԻ ՀԱՏԱԿԱՑՄԱՆ ԵՎ ՀԱՐԱԿԻՑ ՇԵՆՔԵՐԻ ՀԵՌԱՑՄԱՆ ՄԱՍԻՆ
ՀՀ ԱՐԱՐԱՏԻ ՄԱՐԶ



ՀԱՏԱԿ	ԱՇԽԱՏԱՆՔԱՅԻՆ
ՄԱՍՇՏԱԲ	1:100
ՁԵՎԱՉԱՓ	A3
ՆԿԱՐԱԳՐԵՑ	ՀՀ ՎԱՅՈՑ ՁՈՐԻ ՄԱՐԶ, ՎԱՅՔ ՀԱՄԱՅՆՔ, ՎԱՅՔ ՔԱՂԱՔԻ, ՎԱՅՔ ՀԱՍԱՐԱԿԱՑՎԱԾՔԻ ՎԱՅՔ ՀԱՄԱՅՆՔԱՅԻՆ ԿԵՆՏՐՈՆԻ ՀԱՐԱԿԻՑ ՏԱՐԱԾՔՈՒՄ ԳՏՆՎՈՂ