# სავაჭრო ობიექტი

## აქსონომეტრია

მისამართი: ქ. თბილისი, სოფელი თხინვალი,
იოსებ ხეჭაყმაძის ქ. #2.

საკადასტრო კოდი: 01.72.58.053.005




შემსრულებელი:
შპს "ა3 არქიტექტს"
(ს/კ 405231663)
დირექტორი: თ. საავა


A3 Architects
Urban planning & Architecture



მრავალფუნქციური კომპლექსი (საოფისე; კომერციული; სასტუმროვილებები)

ქ. თბილისი, ქავთარაძის ქუჩა #19

A3 Architects
Urban planning & Architecture

| თანამდებობა | გვარი | ხელმოწერა |
|---|---|---|
| დირექტორი | | |
| მთ.არქიტექტორი | | |
| არქიტექტორი | | |
| | | |
| | | |

პირობითი აღნიშვნები

| | | | |
|---|---|---|---|
| | სახანძრო სისტემების ობიექტი | | სახანძრო მილები |
| | ავტომანქანები | | სახანძრო განყოფილებასთან კავშირის სისტემა |
| | ჯავშნის მოხსნისა | | მექანიკური განიავება |
| EXIT | გასასვლელი | | ხელის სუსტლმკვეთი |
| | სახანძრო განკარგის ხელით გააქტიურების ღილაკი | | მოხელეთი და ხმოვანი განგაშის სისტემა |
| | ღუნების სისტემა | | |

ტექნიკურ-ეკონომიკური მაჩვენებლები

| დანიშნულება | ფართობი |
|---|---|
| | |
| | |
| | |
| | |
| | |
| | |
| | |
| | |
| | |

ნახაზის სახელწოდება

აქსონომეტრია

ნახაზის მონაცემები

| მასშტაბი | ფორმატი | თარიღი |
|---|---|---|
| 1:4 | A3 | 03/2021 |
| სტადია | ბვეხდი | ბვეხდები |
| | A.08.2 | |

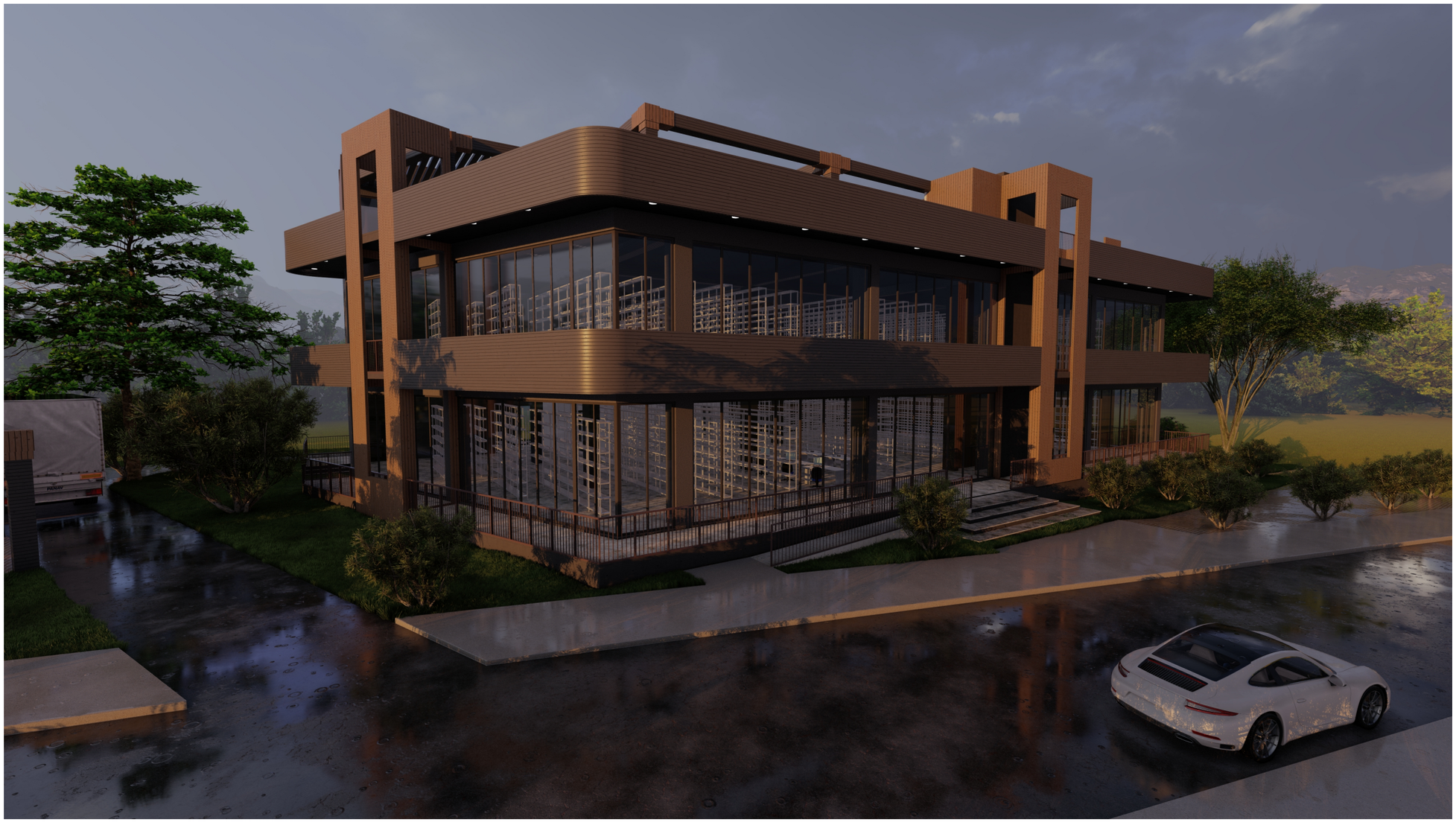

მხარეტექნიკური კომპლექსი
(საწყობისე; კომპრესორული;
სასწავლოვარჯიშეები)

ქ. თბილისი, ქავთარაძის ქუჩა #19

A3 Architects
Urban planning & Architecture

| თანამდებობა | გვარი | ხელმოწერა |
|---|---|---|
| დირექტორი | | |
| მთ.არქიტექტორი | | |
| არქიტექტორი | | |

პირობითი აღნიშვნები

| | | | |
|---|---|---|---|
| | სახანძრო სისტემების ოთახი | | სახანძრო მილები |
| | ავტომანქანები | | სახანძრო განყოფილებასთან კავშირის სისტემა |
| | ჯავშანი მოპირკეთება | | მეთანიანი განიავება |
| | გასასვლელი | | ხელის სუსხლმქრჩი |
| | სახანძრო განგაშის ხელით სამართავი პილონი | | მოხელეთა და სტუმართა განგაშის სისტემა |
| | დენთევის სისტემა | | |

ტექნიკურ-ეკონომიკური მაჩვენებლები

| დანიშნულება | ფართობი |
|---|---|
| | |
| | |
| | |
| | |
| | |
| | |
| | |
| | |
| | |

ნახაზის სახელწოდება

აქსონომეტრია

ნახაზის მონაცემები

| მასშტაბი | ფორმატი | თარიღი |
|---|---|---|
| 1:4 | A3 | 03/2021 |
| სტადია | ბევრი | ბევრები |
| | A.08.3 | |



მრავალფუნქციური კომპლექსი (საოფისე; კომერციული; სასტუმროვანებელი)

ქ. თბილისი, ქავთარაძის ქუჩა #19

A3 Architects
Urban planning & Architecture

| თანამდებობა | ფერი | ხელმოწერა |
|---|---|---|
| დირექტორი | | |
| მთ.არქიტექტორი | | |
| არქიტექტორი | | |
| | | |
| | | |

A3 ARCHITECTS LLC 405233363

პიროგითი ნუმერაცია

| | | | |
|---|---|---|---|
| | სახანძრო სისტემების ოთახი | | სახანძრო მილები |
| | ავტომატიკა | | სახანძრო განგაშის სისტემა |
| | ჯვარედა მოპირებისა | | მექანიკური ვენტილაცია |
| EXIT | ევაკუაციის | | ხელის სასწრაფო |
| | სახანძრო ავზის ნედლი წყლის ტუმბო | | მიწისქვეშა და ხანძრის ავზების სისტემა |
| | ღილაკის სისტემა | | |

ტექნიკურ-ეკონომიკური მაჩვენებლები

| დანიშნულება | ფართობი |
|---|---|
| | |
| | |
| | |
| | |
| | |
| | |
| | |
| | |
| | |

ნახაზის სახელწოდება

## აქსონომეტრია

ნახაზის მონაცემები

| მასშტაბი | ფორმატი | თარიღი |
|---|---|---|
| 1:4 | A3 | 03/2021 |
| სტადია | ბეჭდი | ბეჭდები |
| | A.08.4 | |

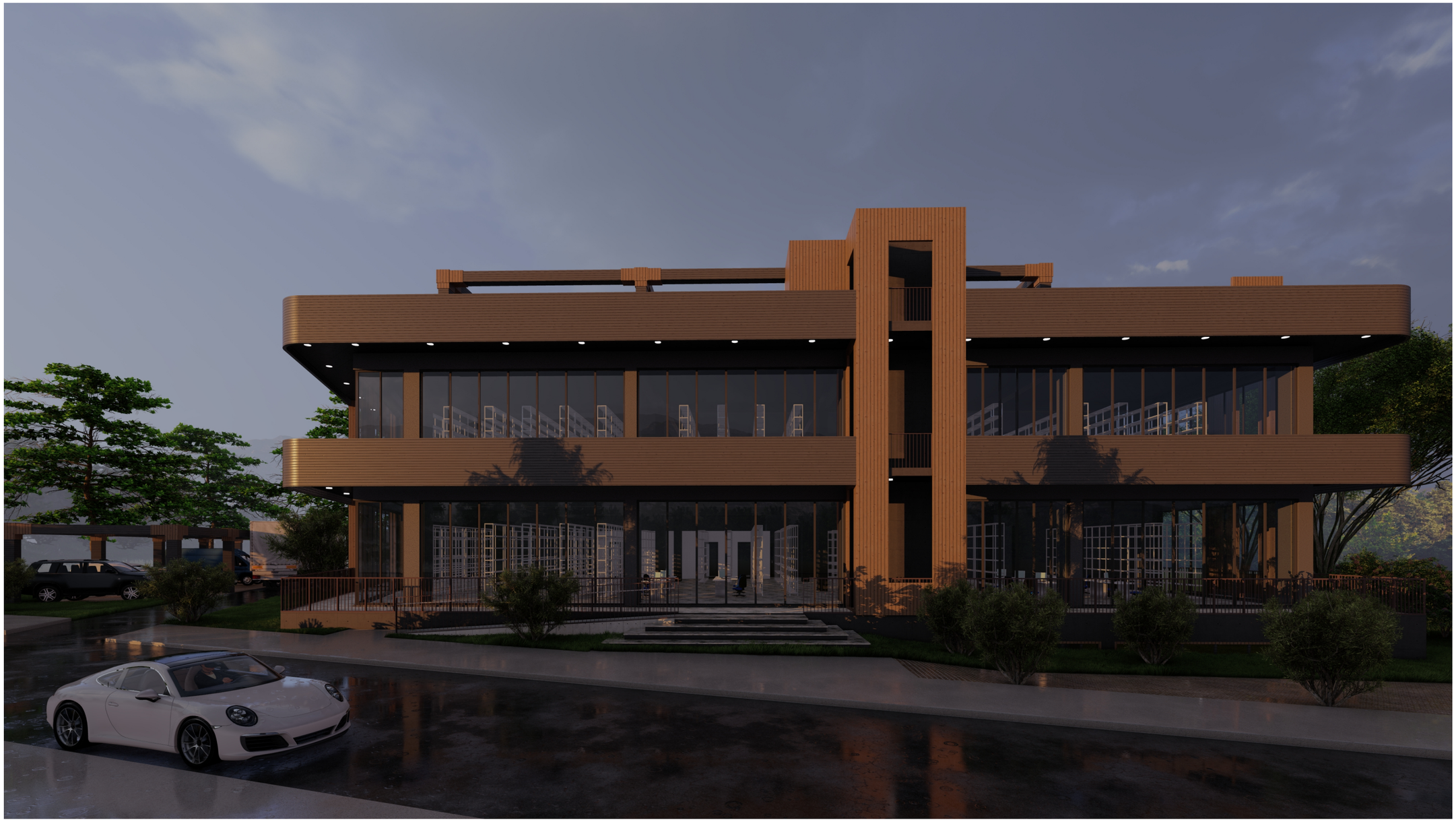

მრავალფუნქციური კომპლექსი
(სასტუმრო; კომერციული;
სავაზრობებელი)

ქ. თბილისი, ქავთარაძის ქუჩა #19

A3 Architects
Urban planning & Architecture

| თანამდებობა | ფეხი | ხელმოწერა |
|---|---|---|
| დირექტორი | | |
| მთ.არქიტექტორი | | |
| არქიტექტორი | | |
| | | |
| | | |

პირობითი აღნიშვნები

| | | | |
|---|---|---|---|
| | სახანძრო სისტემების ოთახი | | სახანძრო მილები |
| | ავტომატები | | სახანძრო განყოფილებასთან კავშირის სისტემა |
| | ჯავშანზე მორგებით | | მეთანიანი განივება |
| EXIT | გასასვლელი | | ხელის სუსტლმჭერი |
| | სახანძრო განგაშის ხელით ჩართვის ღილაკი | | მიმღებები და სიგნალი განგაშის სისტემა |
| | ღენთევის სისტემა | | |

ტექნიკურ-ეკონომიკური მაჩვენებლები

| დანიშნულება | ფართობი |
|---|---|
| | |
| | |
| | |
| | |
| | |
| | |
| | |
| | |
| | |

ნახაზის სახელწოდება

აქსონომეტრია

ნახაზის მონაცემები

| მასშტაბი | ფორმატი | თარიღი |
|---|---|---|
| 1:4 | A3 | 03/2021 |
| სტადია | ბვეხდი | ბვეხდები |
| | A.08.5 | |



მრავალფუნქციური კომპლექსი (საოფისე; კომერციული; საცხოვრებელი)

ქ. თბილისი, ქავთარაძის ქუჩა #19

A3 Architects
Urban planning & Architecture

| თანამდებობა | ფეჩი | ხელმოწერა |
|---|---|---|
| დირექტორი | | |
| მთ.არქიტექტორი | | |
| არქიტექტორი | | |
| | | |
| | | |

პირობითი აღნიშვნები

| | | | |
|---|---|---|---|
| | სახანძრო სისტემების ოთახი | | სახანძრო მილები |
| | ავტომატები | | სახანძრო განყოფილებასთან კავშირის სისტემა |
| | ჭავლზე მორეგები | | მეკანიკური ვენტილაცია |
| EXIT | გასასვლელი | | ხელის სუსტდენის |
| | სახანძრო ბანკების ნაკრები საკომპლექტო ყუთებით | | ელექტრული და სქემური განგაშის სისტემა |
| | ღილაკის სისტემა | | |

ტექნიკურ-ეკონომიკური მაჩვენებლები

| დანიშნულება | ფართობი |
|---|---|
| | |
| | |
| | |
| | |
| | |
| | |
| | |
| | |
| | |

ნახაზის სახელწოდება

აქსონომეტრია

ნახაზის მონაცემები

| მასშტაბი | ფორმატი | თარიღი |
|---|---|---|
| 1:4 | A3 | 03/2021 |
| სტადია | ბევრი | ბევრები |
| | A.08.6 | |



მხარეცფუნქციური კომპლექსი
(საოფისე; კომერციული;
სასტუმროვიწებელი)

ქ. თბილისი, ქავთარაძის ქუჩა #19

A3 Architects
Urban planning & Architecture

| თანამდებობა | გვარი | ხელმოწერა |
|---|---|---|
| დირექტორი | | |
| მთ.არქიტექტორი | | |
| არქიტექტორი | | |
| | | |
| | | |

პირობითი აღნიშვნები

| | | | |
|---|---|---|---|
| | სახანძრო სისტემების ოთახი | | სახანძრო მილები |
| | ავტომანქანები | | სახანძრო განგაშიზე ხმოვანი სიგნალი |
| | ჯვარედინი მოძრაობა | | მეორადი ბენზინება |
| EXIT | ბასასვლელი | | ხელის სუსტემები |
| | სახანძრო განგაშის ხელით სამართავი პილონი | | ელექტრო და ხმოვანი განგაშის სისტემა |
| | ღუნების სისტემა | | |

ტექნიკურ-ეკონომიკური
მაჩვენებლები

| დანიშნულება | ფართობი |
|---|---|
| | |
| | |
| | |
| | |
| | |
| | |
| | |
| | |
| | |

ნახაზის სახელწოდება

არქიტექტონიკა

ნახაზის მონაცემები

| მასშტაბი | ფორმატი | თარიღი |
|---|---|---|
| 1:4 | A3 | 03/2021 |
| სტადია | ბვეძები | ბვეძების |
| | A.08.6 | |