ფასადი ღერძებში „1-7" არსებული

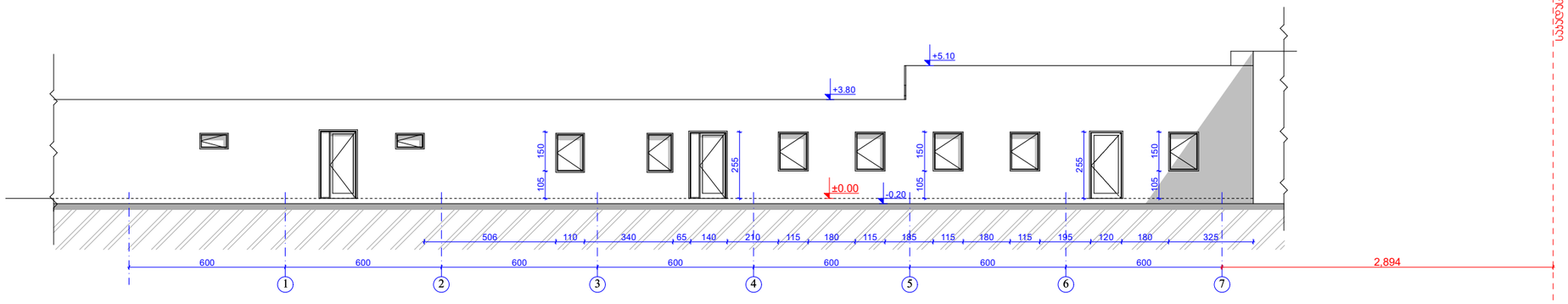

ფასადი ღერძებში „ 7-1" არსებული

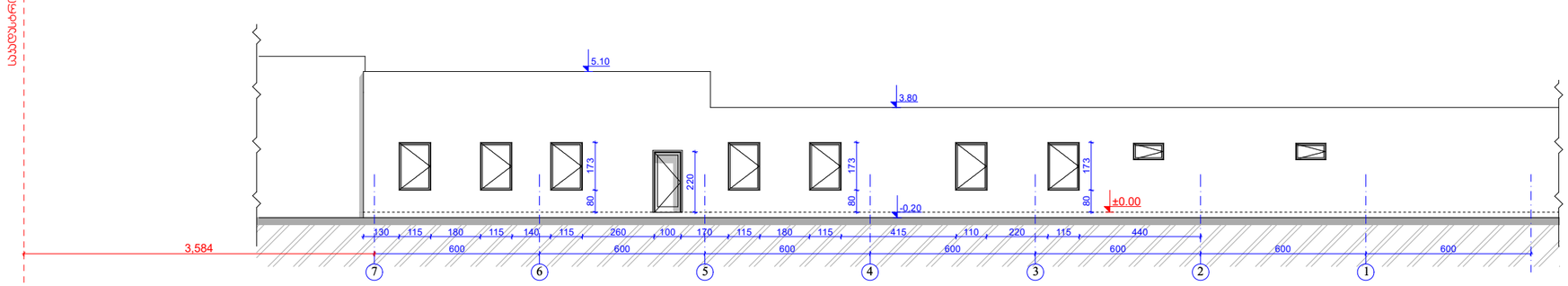

A3

პირობითი აღნიშვნები

±0.00=495.30

კლინიკური და პრაქტიკული უნარჩვევების განვითარების ცენტრი

ობიექტის ადგილმდებარეობა	ქ. თბილისი, ანჯაფარიძის 414 დივიზიონის ქ. №47
ნაკვეთის საკადასტრო კოდი:	01.12.04.001.047
დამკვეთი:	შპს „ღია გული- საუნივერსიტეტო ჰოსპიტალი
არქიტექტორი:	ნინო ბერიძე

ფასადი ღერძებში „1-7" არს.
ფასადი ღერძებში „7-1" არს.

მასშტაბი 1:200

ფურ-ლი A14	ფურ-ბი 22

შ.პ.ს. „NTN არ-კო"

მისამართი	ქ. თბილისი, ზესტაფონის ქ.19ა, ბინა 43
საკონტაქტო ტელ:	+995 5 99 27 48 36
საკონტაქტო მეილი:	ninoberidze1968@gmail.com

თარიღი: 2025 წლის მარტი

ფასადი ღერძებში „1-7“

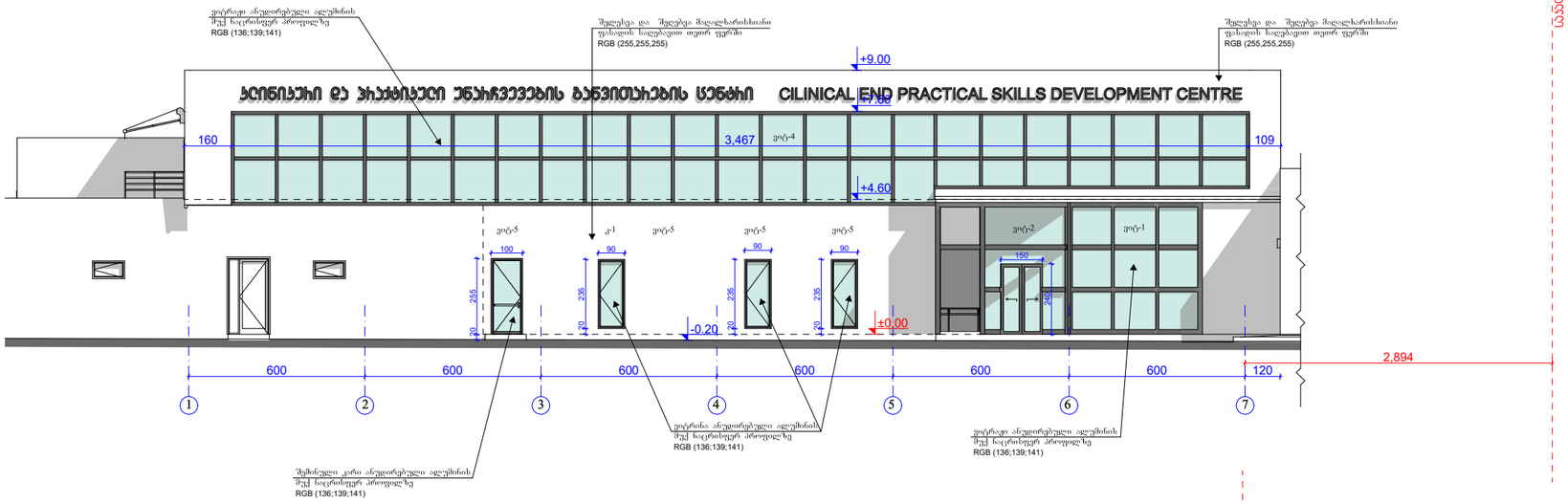

ფასადი ღერძებში „ა- ე“

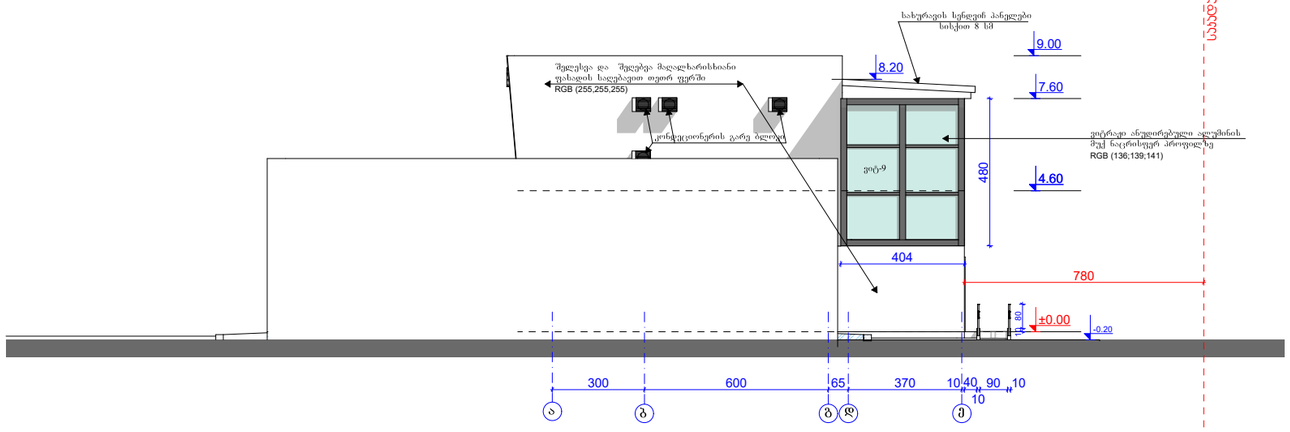

A3

პირობითი აღნიშვნები

±0.00=495.30

ჯანმრთელობის და პრაქტიკული უნარჩვევების განვითარების ცენტრი

ობიექტის ადგილმდებარეობა	ქ. თბილისი, ანჯაფის 414 დივიზიის ქ. №47
ნაკვეთის საკადასტრო კოდი:	01.12.04.001.047
დამკვეთი:	შპს „ღია გული- საუნივერსიტეტო ჰოსპიტალი
არქიტექტორი:	ნინო ბერიძე

ფასადი ღერძებში „1-7“,
ფასადი ღერძებში „ა-ე“

მასშტაბი 1:200

ფურ-ლი A15	ფურ-ბი 22

შ.პ.ს. „NTN არ-ყო“

მისამართი	ქ. თბილისი, ზესტაფონის ქ.19ა, ბინა 43
საკონტაქტო ტელ:	+995 5 99 27 48 36
საკონტაქტო მეილი:	ninoberidze1968@gmail.com

თარიღი: 2025 წლის მარტი

ფასადი ღერძებში „ 7-1“

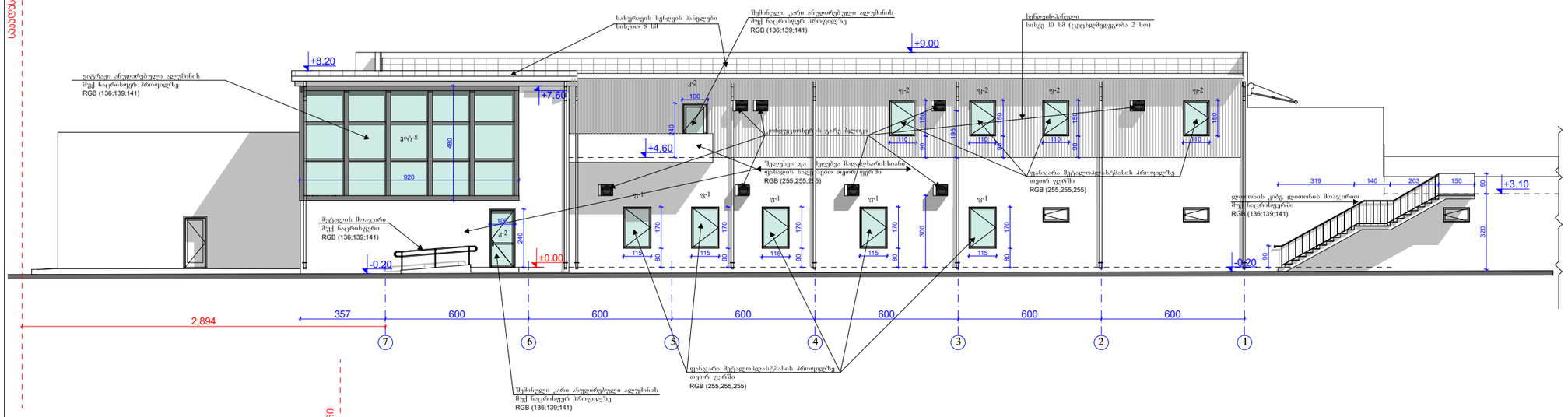

ფასადი ღერძებში „ ე-ა'"

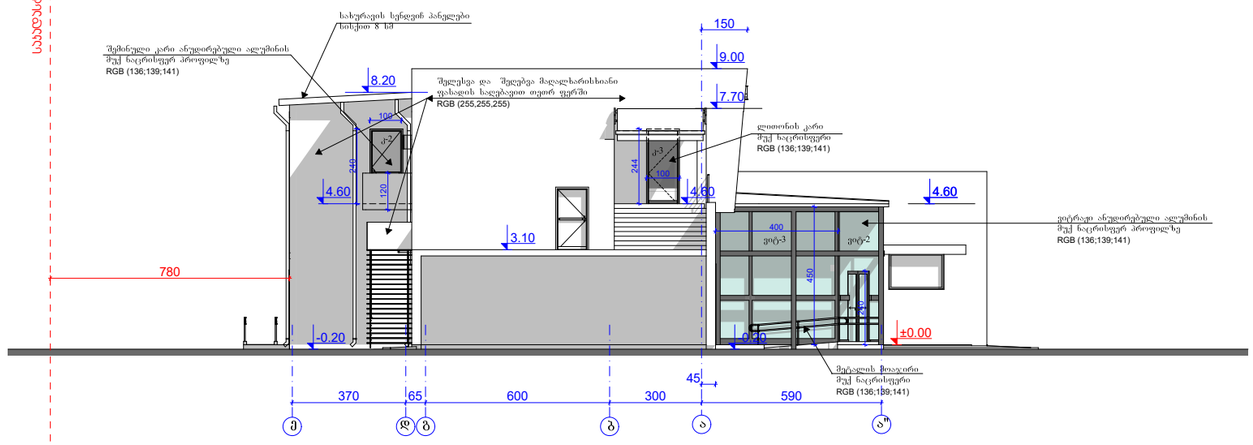

A3

პირობითი აღნიშვნები

±0.00=495.30

კლინიკური და პრაქტიკული უნარჩვევების განვითარების ცენტრი

ობიექტის ადგილმდებარეობა	ქ. თბილისი, ანჯაფის 414 დივიზიის ქ. №47
ნაკვეთის საკადასტრო კოდი:	01.12.04.001.047
დამკვეთი:	შპს „ღია გული- საუნივერსიტეტო ჰოსპიტალი
არქიტექტორი:	ნინო ბერიძე

ფასადი ღერძებში „1-7“,
ფასადი ღერძებში „ა-ე“

მასშტაბი 1:200

ფურ-ლი A16	ფურ-ბი 22

შ.პ.ს. „NTN A R-KO არ-ყო“

მისამართი	ქ. თბილისი, ზესტაფონის ქ.19ა, ბინა 43
საკონტაქტო ტელ:	+995 5 99 27 48 36
საკონტაქტო მეილი:	ninoberidze1968@gmail.com

თარიღი: 2025 წლის მარტი

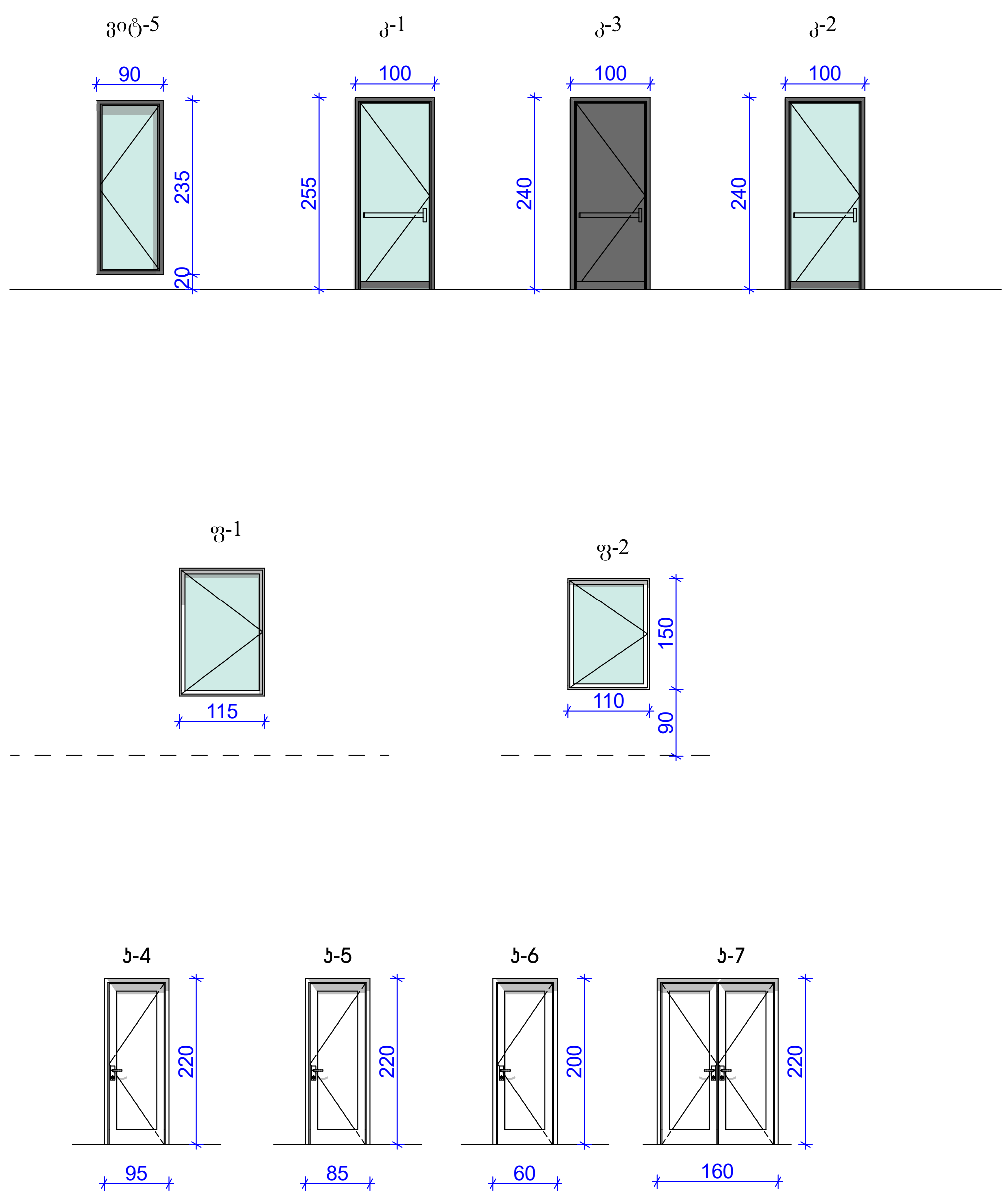

კარ-ფანჯრის სპეციფიკაცია

№	დასახელება	მასალა	ზომა, სმ	რაოდ-ბა
1	კარი-1,ერთფრთიანი, სახანძრო სახელურით	ანოდირებული ალუმინი, შემინული	100X255 (h)	1
2	კარი-2,ერთფრთიანი, სახანძრო სახელურით	ანოდირებული ალუმინი, შემინული	100X240 (h)	3
3	კარი-3, ერთფრთიანი	მეტალის, ყრუ, მუქი ნაცრისფერი	100X240 (h)	1
4	კარი-4, ერთფრთიანი	მდფ,ყრუ	95X220 (h)	15
5	კარი-5, ერთფრთიანი	მდფ,ყრუ	55X220 (h)	6
6	კარი-6, ერთფრთიანი	მდფ,ყრუ	60X200 (h)	10
7	კარი-7, ორფრთიანი	მდფ,ყრუ	150X220 (h)	1
8	ვიტ-1,შესასვლელში	ანოდირებული ალუმინი	460X450 (h)	1
9	ვიტ-2,ორფრთიანი გასაგორებელი ელ. კარით	ანოდირებული ალუმინი	340X450 (h)	1
10	ვიტ-3,შესასვლელში	ანოდირებული ალუმინი	400X450 (h)	1
11	ვიტრაჟი-4	ანოდირებული ალუმინი	3470X320 (h)	1
12	ვიტრაჟი-5	ანოდირებული ალუმინი	90X325 (h)	4
13	ვიტრაჟი-6	ანოდირებული ალუმინი	287X450 (h)	1
14	ვიტ-7,ორფრთიანი გასაგორებელი ელ. კარით	ანოდირებული ალუმინი	290X450 (h)	1
15	ვიტრაჟი-8	ანოდირებული ალუმინი	920X480 (h)	1
16	ვიტრაჟი-9	ანოდირებული ალუმინი	404X480 (h)	1
17	ფ-1, ერთფრთიანი	მეტალოპლასტმასი	115X150 (h)	5
18	ფ-2, ერთფრთიანი	მეტალოპლასტმასი	110X150 (h)	4

ფასადის მასალის სპეციფიკაცია

№	დასახელება	მასალა	ესკიზი	რაოდ-ბა, მ ^{2}
1	ფასადის მოწყობა	შელესვა და შეღებვა მაღალხარისხიანი ფასადის საღებავით თეთრ ფერში RGB(255,255,255)		570.00
2	ფასადის მოწყობა, შემინვა	მწვანე მინა, ორმაგი		390.00
3	საფასადე სენდვიჩ-პანელები	თეთრფერში, 10 სმ (2 სთ ცეცხლმედეგობა)		103.00
4	სახურავის მოწყობა	სახურავის სენდვიჩ პანელები		587.00

მილკვადრატი 16 სმ-65.0 გრძმ

მილკვადრატი 12 სმ-346.0 გრძმ

A3

პირობითი აღნიშვნები

±0.00=495.30

კლინიკური და პრაქტიკული უნარჩვევების განვითარების ცენტრი

ობიექტის ადგილმდებარეობა	ქ. თბილისი, ანაპის 414 დივიზიის ქ. №47
ნაკვეთის საკადასტრო კოდი:	01.12.04.001.047
დამკვეთი:	შპს „დია გული-საუნივერსიტეტო ჰოსპიტალი
არქიტექტორი:	ნინო ბერიძე

კარ-ფანჯრის სპეციფიკაცია, ფასადის მასალის სპეციფიკაცია

ფურ-ლი A17 | ფურ-ბი 22

შ.პ.ს. „NTN ARKO არ-კო“

მისამართი	ქ. თბილისი, ზესტაფონის ქ.19ა, ბინა 43
საკონტაქტო ტელ:	+995 5 99 27 48 36
საკონტაქტო მეილი:	ninoberidze1968@gmail.com

თარიღი 2025 წლის მარტი