BLANSH
architecture & permission services

ელექტრო მომარაგების პროექტი

ფუნქცია:	მაღაზია
მისამართი:	ქალაქი თბილისი , სოფელი ლისის ტერიტორია
საკადასტრო კოდი:	01.14.16.007.478

შემსრულებელი კომპანია: შპს ბლანშ 7

მისამართი: ქ. თბილისი, ვაკის რაიონი, ზ.ფალიაშვილის ქ. ,N 33ა, ბ. 24

ტელეფონი: +995 511 20 09 09

BLANSH
architecture & permission services

პირობითი აღნიშვნები

	ავტომატური სანათი მოძრაობის დეტექტორით
	დიოდური სანათი
	წერტილოვანი განათება ლედ ნათურით
	არმსტრონგის ტიპის განათება ლედ ნათურით
	კედლის პლაფონი ლედ ნათურით
	მრიცხველის კარადა/მთავარი ელ ფარი
	ელ. გამანაწილებელი ფარი
	საშტეფსელე როზეტი, ორპოლუსიანი დამიწების კონტაქტით
	საშტეფსელე როზეტი, ერთპოლუსიანი დამიწების კონტაქტით
	ერთკლავიშიანი ჩამრთველი
	ორკლავიშიანი ჩამრთველი
	სპილენძის კაბელი
	ჭაღი

განმარტებითი ბარათი

პროექტით დამუშავებულია მაღაზიის ელექტრო მომარაგება და განათება. პროექტის ელექტრული ნაწილი შესრულებულია საერთაშორისო, "საცხოვრებელი სახლებისა და მასიური საზოგადოებრივი მშენებლობის ელ. პროექტირების" CP 31-110-2003 და PD 34.20.185-94 ნორმების საფუძველზე, არქიტექტურულ-სამშენებლო, ტექნოლოგიური, სანტექნიკური და სხვა ტექნიკური მოთხოვნების გათვალისწინებით, ხანძარ და ფეთქებადსაწინააღმდეგო ნორმების დაცვით.

შემსრულებელი კომპანია: შპს ბლანშ 7	
მისამართი: ქ. თბილისი, ვაკის რაიონი, ზ.ფალიაშვილის ქ. ,N 33ა, ბ. 24	
ტელეფონი: +995 511 20 09 09	
შეასრულა: ნ. გელაშვილი	

BLANSH
architecture & permission services

* საქართველო. შპს "ბლანშ 7" * GEORGIA. "BLANSH 7" LLC * 405544193

გეგმა -4.20 ნიშნულზე

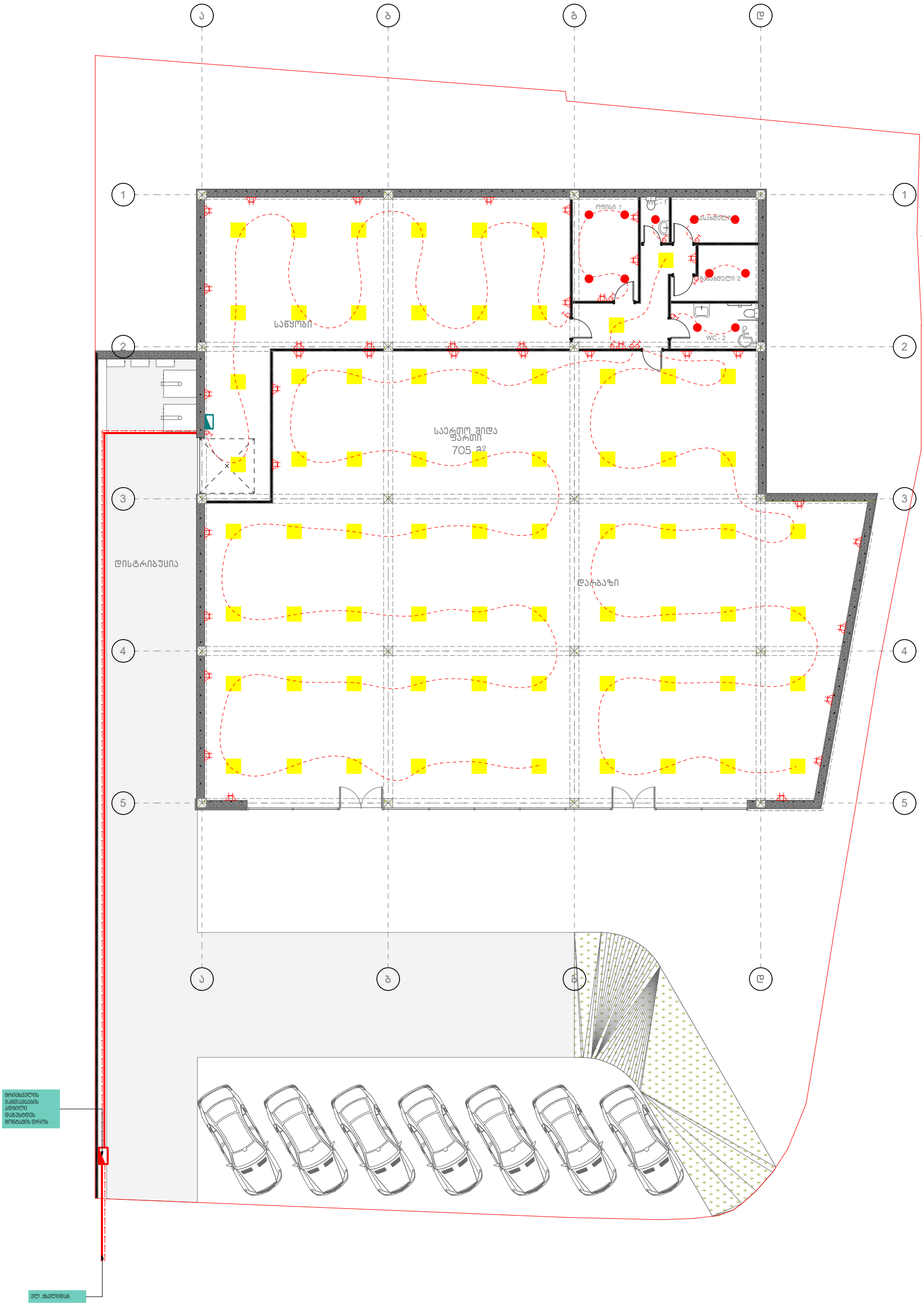

შემსრულებელი კომპანია: შპს ბლანშ 7	
მისამართი: ქ. თბილისი, ვაკის რაიონი, ზ.ფალიაშვილის ქ. ,N 33ა, ბ. 24	
ტელეფონი: +995 511 20 09 09	
შეასრულა: ნ. გელაშვილი	

გეგმა 0.00 ნიშნულზე

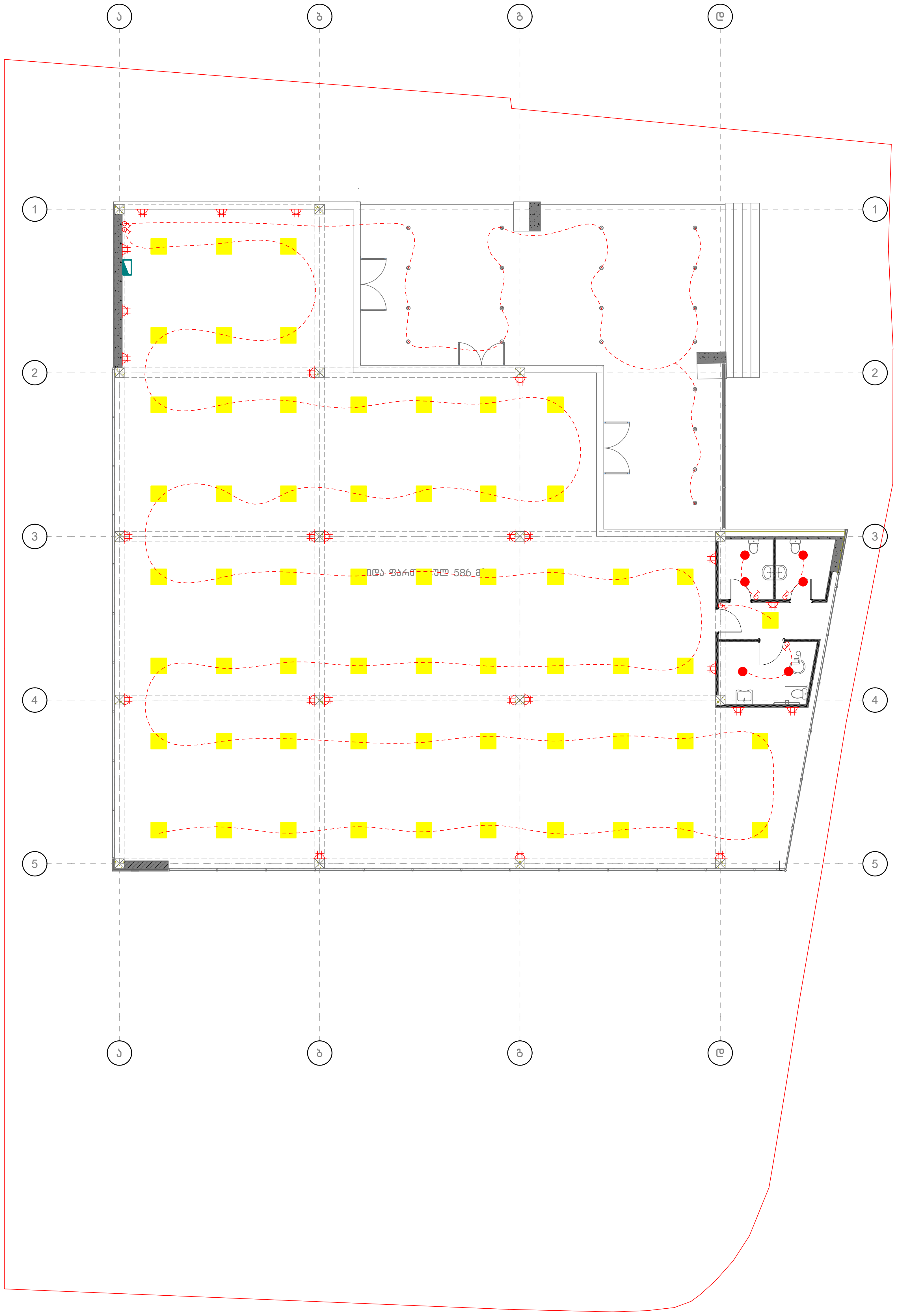

შემსრულებელი კომპანია: შპს ბლანშ 7

მისამართი: ქ. თბილისი, ვაკის რაიონი,
ზ.ფალიაშვილის ქ. ,N 33ა, ბ. 24

ტელეფონი: +995 511 20 09 09

შეასრულა: ნ. გელაშვილი

BLANSH
architecture & permission services

გათბობა-გაგრილება-ვენტილაცია

ფუნქცია:	მაღაზია
მისამართი:	ქალაქი თბილისი , სოფელი ლისის ტერიტორია
საკადასტრო კოდი:	01.14.16.007.478

შემსრულებელი კომპანია: შპს ბლანშ 7

მისამართი: ქ. თბილისი, ვაკის რაიონი, ზ.ფალიაშვილის ქ. ,N 33ა, ბ. 24

ტელეფონი: +995 511 20 09 09

BLANSH
architecture & permission services

განმარტებითი ბარათი

გათბობის პროექტი დამუშავებულია საქართველოში მოქმედი ნორმების შესაბამისად.
1. გათბობია-გაგრილების პროექტი დამუშავებულია ზამთრის გარე -10^{0}C და ზაფხულის +36^{0}C საანგარიშო ტემპერატურისთვის.
2. გამთბობ ხელსაწყოებად გამოყენებულია ბუნებრივ აირზე მომუშავე გამათბობელი ქვაბი.
3. გაგრილებისთვის გამოყენებულია სრული ავტომატიკით აღჭურვილი და ეკოლოგიურად სუფთა, სამაცივრე აგენტზე მომუშავე სპლიტ კონდიციონერები.

№	დასახელება	ზომა	ერთ. განზ.	რ-ბა	შენიშვნა
1	ზამთარ-ზაფხული"-ს რეჟიმის კედელზე დასაკიდი სალიტ კონდიციონერები გარე და შიდა ბლოკი 1.5 კვტ.	900X640 X320	კორპ.	-	
2	იგივე 2.2 კვტ		კორპ.	-	
3	კასეტური ფენკოილი		კორპ.	20	
4	ინდუსტრიული კონდიციონერი 5.6 კვტ		კორპ.	4	
5	საილენძის მილი დიამეტრი 12/9 მმ		გრძ.მ	220	
6	სისტემის ჰიდრავლიკური გამოცდა		სისტემა		
7	საღრენაჟო მილი		გრძ.მ	-	
8	სამზარეულოს ვენტილატორი		ცალი	-	
9	სველი წერტილის ვენტილატორი		ცალი	5	
10	ელექტრო პანელური რადიატორი		ცალი	-	

შემსრულებელი კომპანია: შპს ბლანშ 7

მისამართი: ქ. თბილისი, ვაკის რაიონი, ზ.ფალიაშვილის ქ. ,N 33ა, ბ. 24

ტელეფონი: +995 511 20 09 09

შეასრულა: ნ. გელაშვილი

BLANSH
architecture & permission services



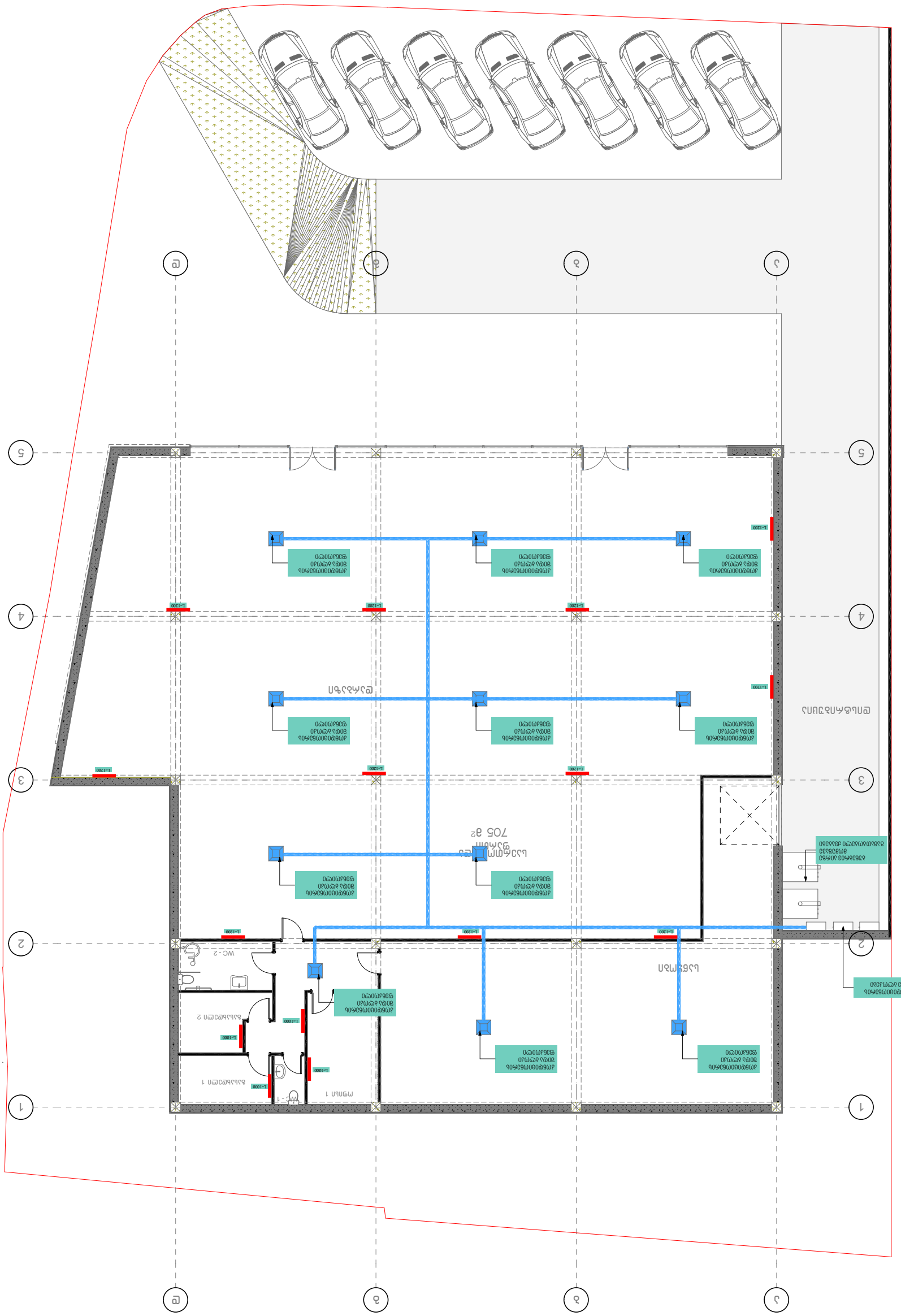

ნახაზის –4.20 ნომერი

შპს „BLANSH 7“ * საქართველო * GEORGIA. „BLANSH 7“ LLC * 405544193

BLANSH
architecture & permission services

ტელ: +995 5 11 20 09 09

ქ. ყაზბეგის გამზ. N 330, ბ. 24
ზემო ალგეთის მუნ. გ. ორთუბანი, 3 ალეი, ბინა 7

გეგმა 0.00 ნიშნულზე

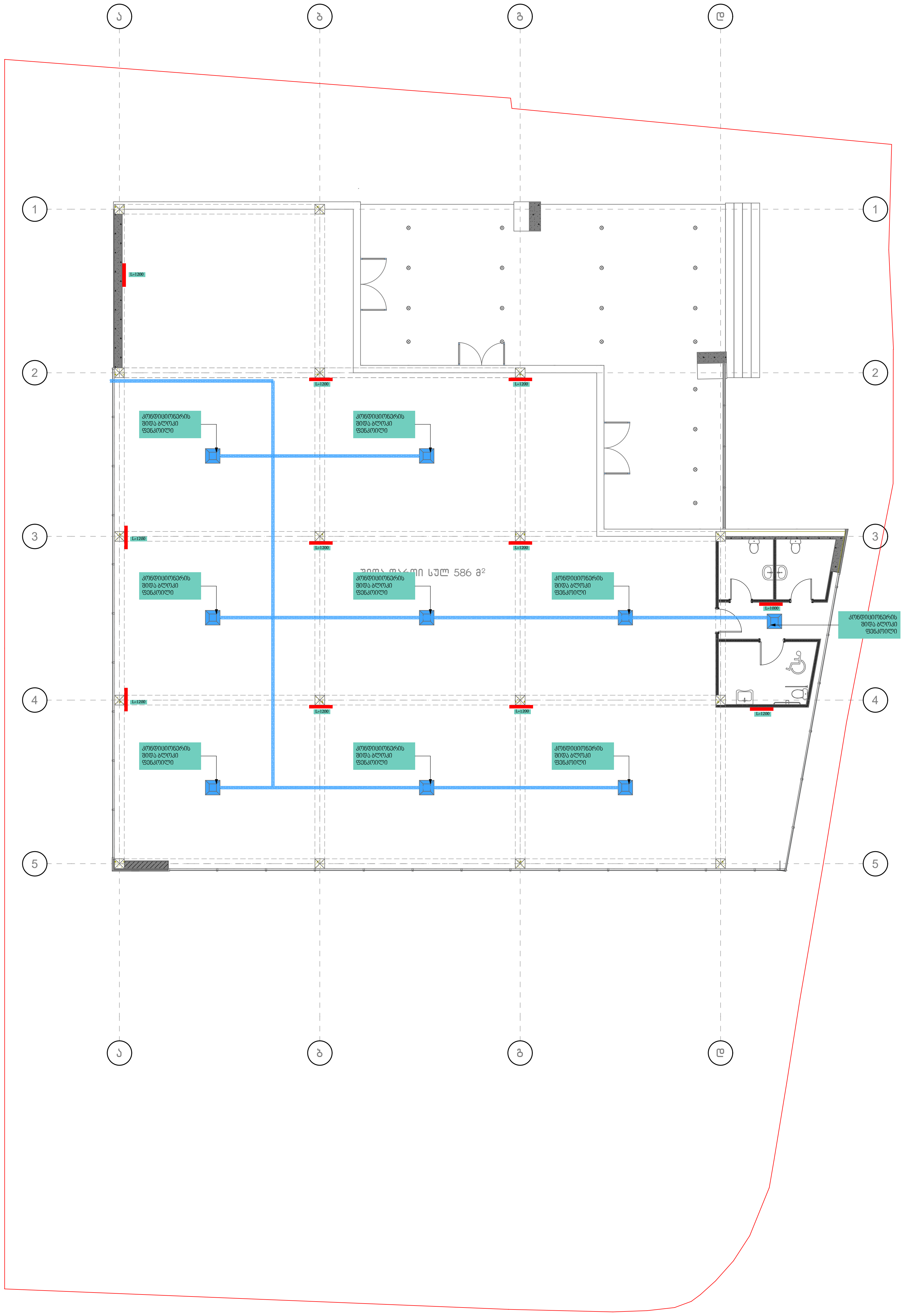

შემსრულებელი კომპანია: შპს ბლანშ 7

მისამართი: ქ. თბილისი, ვაკის რაიონი, ზ.ფალიაშვილის ქ. ,N 33ა, ბ. 24

ტელეფონი: +995 511 20 09 09

შეასრულა: ნ. გელაშვილი

BLANSH
architecture & permission services

გაზმომარაგება

ფუნქცია:	მაღაზია
მისამართი:	ქალაქი თბილისი , სოფელი ლისის ტერიტორია
საკადასტრო კოდი:	01.14.16.007.478

შემსრულებელი კომპანია: შპს ბლანშ 7

მისამართი: ქ. თბილისი, ვაკის რაიონი, ზ.ფალიაშვილის ქ. ,N 33ა, ბ. 24

ტელეფონი: +995 511 20 09 09

BLANSH
architecture & permission services

№	დასახელება	ზომა	ერთ. გაზ.	ბინების რ-ბა
1	პოლიეთილენის მილი.	დ=20	მეტრი	55+
2	პოლიეთილენის მილი.	დ=16	მეტრი	-
3	პოლიეთილენის მილი.	დ=15	მეტრი	15
4	სამკაპი - პოლიეთილენის		ცალი	-
5	გაზის ძშრა ოთხძშრატიანი		ცალი	-
6	გაზის დახშულკამერიანი ძაბი		სისტემა	2
7	გაზის მრიცხველი		ცალი	1
	გარეშის მილი დ=50 მ /ფოლადის/			
	ვენტილი			
	ვენტილი			
	გაზის წნევის მარეგულირებელი კარადა			
	საცობიანი ზამბარებიანი ონკანი		ცალი	1
	გაზის დამზიმაპი ძშროიანი ონკანი		ცალი	1

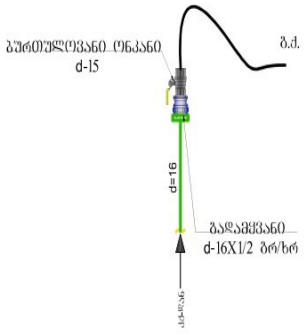

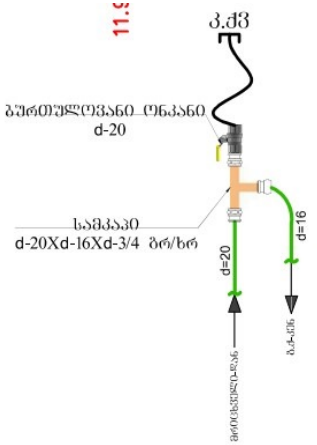

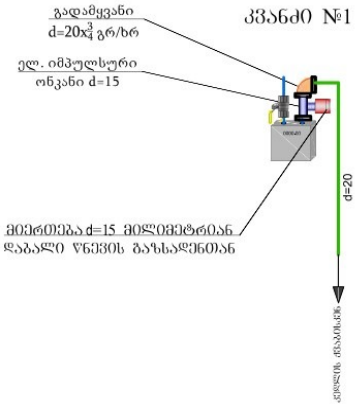

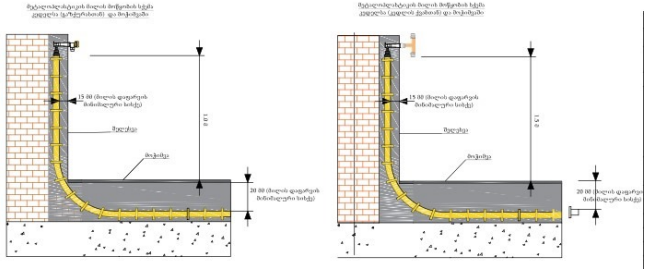

შემსრულებელი კომპანია: შპს ბლანშ 7	
მისამართი: ქ. თბილისი, ვაკის რაიონი, ზ.ფალიაშვილის ქ. ,N 33ა, ბ. 24	
ტელეფონი: +995 511 20 09 09	
შეასრულა: ნ. გელაშვილი	

BLANSH
architecture & permission services



7 ქუჩა ბაღისპირული, ვაკის რაიონი, ქ. თბილისი, 0160
ტ.შპს ბლანშ არქიტექტურული მომსახურებები
+995 5 11 20 09 09
info@blansh.ge
ბლანშ არქიტექტურული მომსახურებები
BLANSH
architecture & permission services
BLANSH LLC "BLANSH 7" * 405544193 * GEORGIA

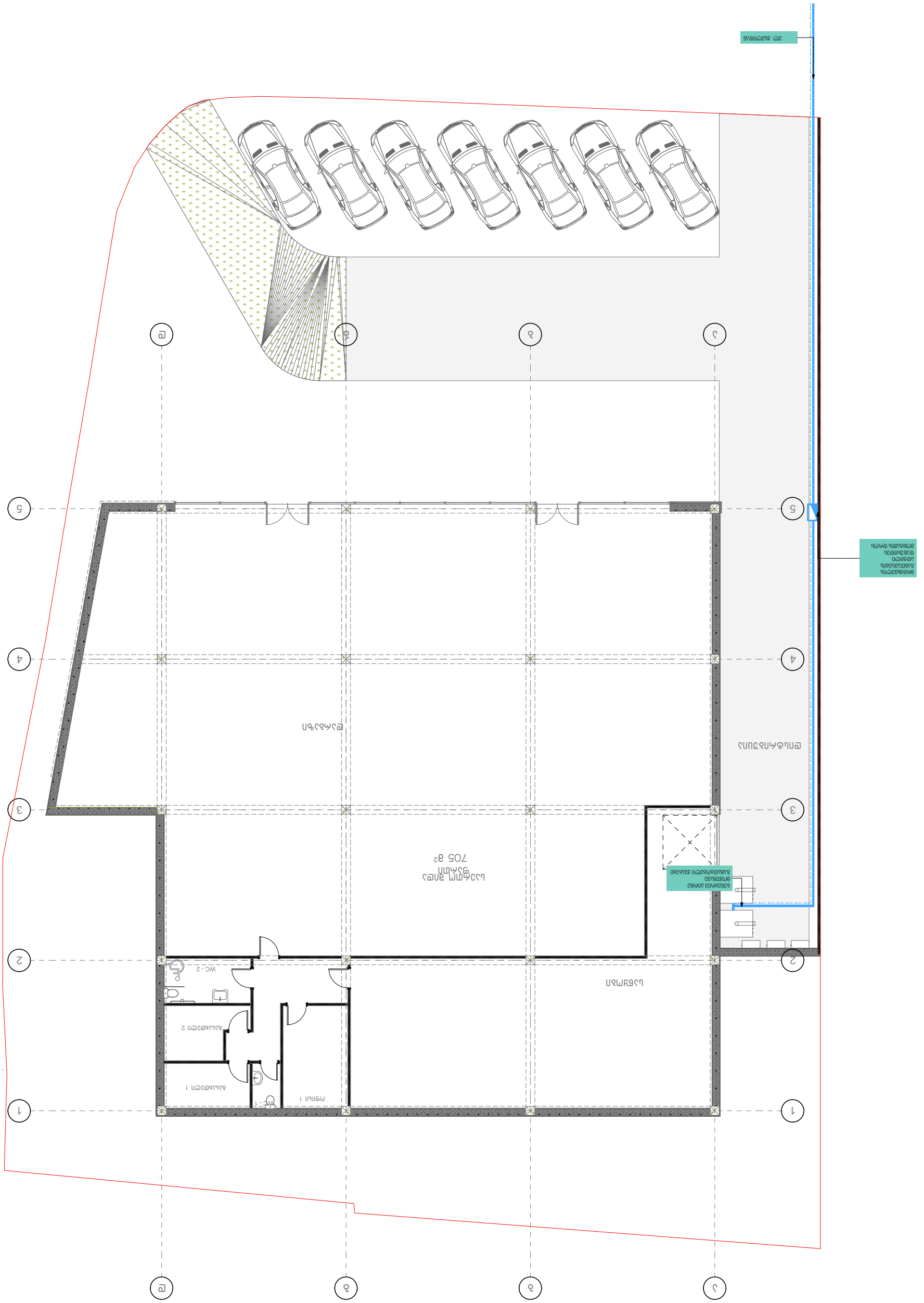
ავტოსადგომი
705 მ²
სველი წერტილი
WC - 1
WC - 2
სველი წერტილი 1
სველი წერტილი 2
სველი წერტილი
ტექნიკური სათავსო
ელექტრო ფარი
ელექტრო ფარი
ელექტრო ფარი

BLANSH
architecture & permission services

წყალმომარაგება-წყალარინება

ფუნქცია:	მაღაზია
მისამართი:	ქალაქი თბილისი , სოფელი ლისის ტერიტორია
საკადასტრო კოდი:	01.14.16.007.478

შემსრულებელი კომპანია: შპს ბლანშ 7

მისამართი: ქ. თბილისი, ვაკის რაიონი, ზ.ფალიაშვილის ქ. ,N 33ა, ბ. 24

ტელეფონი: +995 511 20 09 09

№	შიდა წყალსადენი	ზომა მმ	ერთ. ბანზ.	რაოდე ნობა
1	პლასტმასის წყალსადენის მილი	დ=32	ბრძ.მ.	150
2	იგივე	დ=64	ბრძ.მ.	-
3	იგივე	დ=128	„	-
4	იგივე	დ=15	„	-
5	ვენტილი	დ=32	ც	12
6	იგივე	დ=64	„	-
7	იგივე	დ=20	„	-
8	იგივე	დ=15	„	-
9	ცხელი და ცივი წყ.შემკრები ხელსაბანისთვის		„	5
10	ცხელი და ცივი წყ.შემკრები შხრჯლის სამრეცხესთვის		„	-
11	ცხელი და ცივი წყ.შემკრები საშხაპისთვის		„	-
12	ცხელი და ცივი წყ.შემკრები აბაზანისთვის		„	-
13	მუხლი	დ=32	„	-
14	იგივე	დ=20	„	-
15	იგივე	დ=15	„	-
16	წყ. მრიცხველი		„	1
17	კედლის გახვრეტა და ამოვსება		ადგ.	-
18	შურნიტშრა		„	-
	შიდა კანალიზაცია			
1	პლასტმასის კანალიზაციის მილი	დ=100	ბრძ.მ.	60
2	იგივე	დ=50	„	55
3	გადამყვანი	დ=100/50	ც	5
4	ჯვარედი ორიბი	დ=100X100	„	-
5	სამკაპი	დ=50X50	„	-
6	იგივე	დ=50X100	ც	-
7	იგივე	დ=100	„	-
8	მუხლი	დ=50	„	-
9	იგივე		„	-
10	უნიტაზი სიფონი		„	5
11	ხელსაბანი სიფონი		„	5
12	შხრჯლის სარეცხი ბანი სიფონით		ც	-
13	აბაზანა/საძვეშე სიფონით		„	-
14	ტრაპი		„	7

№	წვიმის წყალანირების სპეციპიკაცია	ზომა მმ	ერთ. ბანზ.	რაოდე ნობა
1	წვიმის წყლის ძაბრი	დ=100	ც.	4
2	პლასტმასის პოლიპროპილენის მილი	დ=100	ბრძ.მ.	72
3	მუხლი პლასტმასის ორიბი	დ=100	ც.	4
	ბარე წყალსადენი			
1	წყალსადენის ზა წყალმზომით	დ=32	კომპ.	1
2	შეჯრა არს.წყალსადენის ქსელში	დ=32	ადგ.	1
3	პლასტმასის წყალსადენის მილი	დ=32	ბრძ.მ.	65+
4	წყალსადენის ზა ვენტილით შეჯრის ადგილას	დ=32	ც.	1
	ბარე კანალიზაცია			
1	პლასტმასის კანალიზაციის მილი	დ=100	ბრძ.მ.	50+
2	პლასტმასის კანალიზაციის მილი	დ=50	ბრძ.მ.	-
3	კანალიზაციის შეჯრა არს. ქსელში	დ=160	ადგ.	-
	მიწის სამუშაოები			
	მიწის გათხრა ექსკავატორით		მ3	-
	მიწის უკუ ჩაყრა ბულდოზერით		მ3	-
	მიწის მოსწორება ხელით		ბრძ.მ.	-

შემსრულებელი კომპანია: შპს ბლანშ 7

მისამართი: ქ. თბილისი, ვაკის რაიონი, ზ.ფალიაშვილის ქ. ,N 33ა, ბ. 24

ტელეფონი: +995 511 20 09 09

შეასრულა: ნ. გელაშვილი

BLANSH
architecture & permission services



7 ქუთაისი, ზაზა პანცხავას ქუჩა, N 33ა, ბ. 24
შპს „BLANSH architecture & permission services"
ტელ: +995 511 20 09 09
ირაკლი ბლანკოშვილი

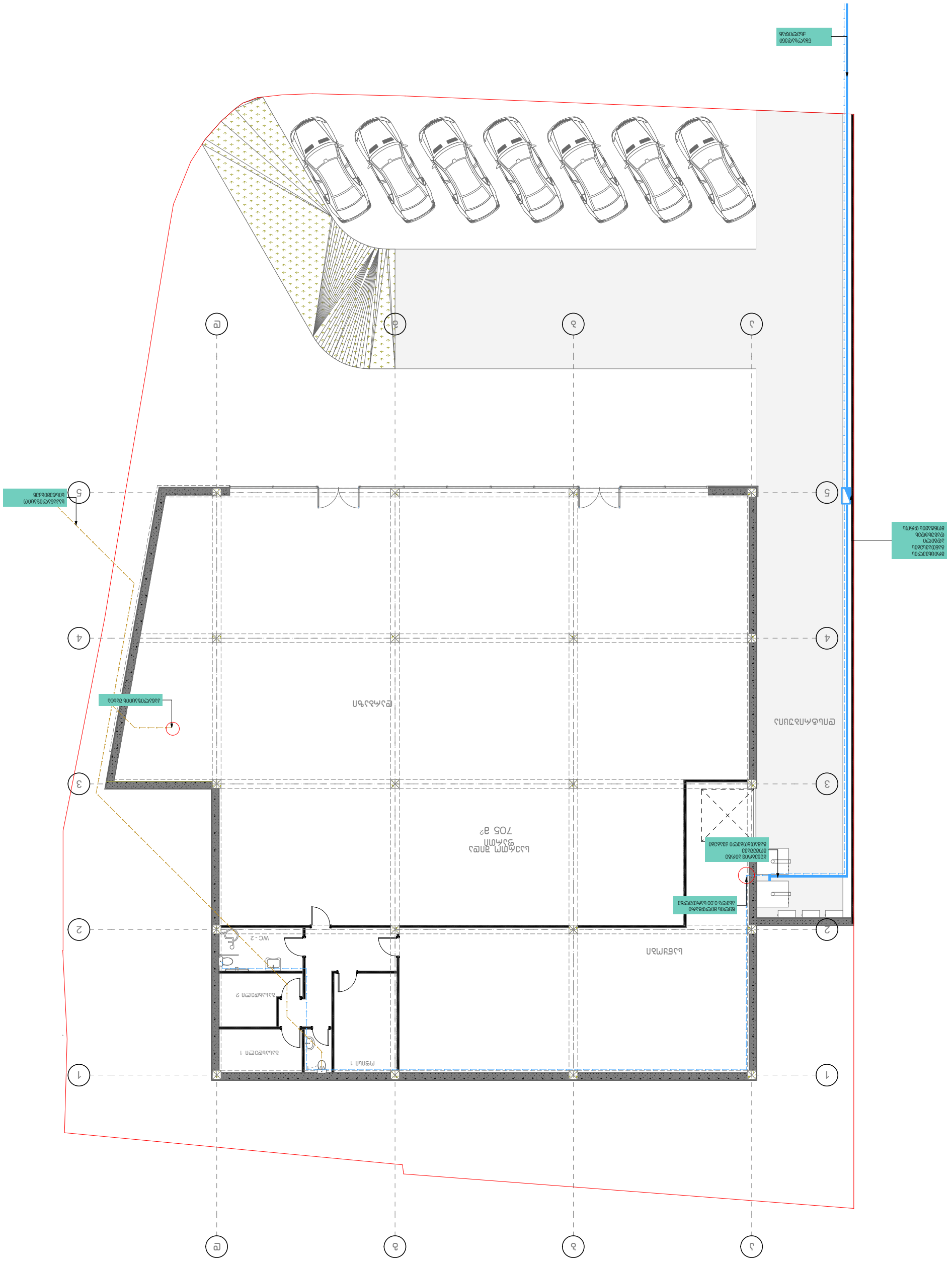
ბეტონის ბორდიური
ასაღები ზოლი
ასფალტის საფარი
ტროტუარის ფილა
ბეტონის ბორდიური
ასაღები ზოლი
ასფალტის საფარი
ტროტუარის ფილა
ელექტრო ავტომობილის დამტენი სადგური
ელექტრო ავტომობილის დამტენი სადგური
ელექტრო ავტომობილის დამტენი სადგური

გეგმა 0.00 ნიშნულზე

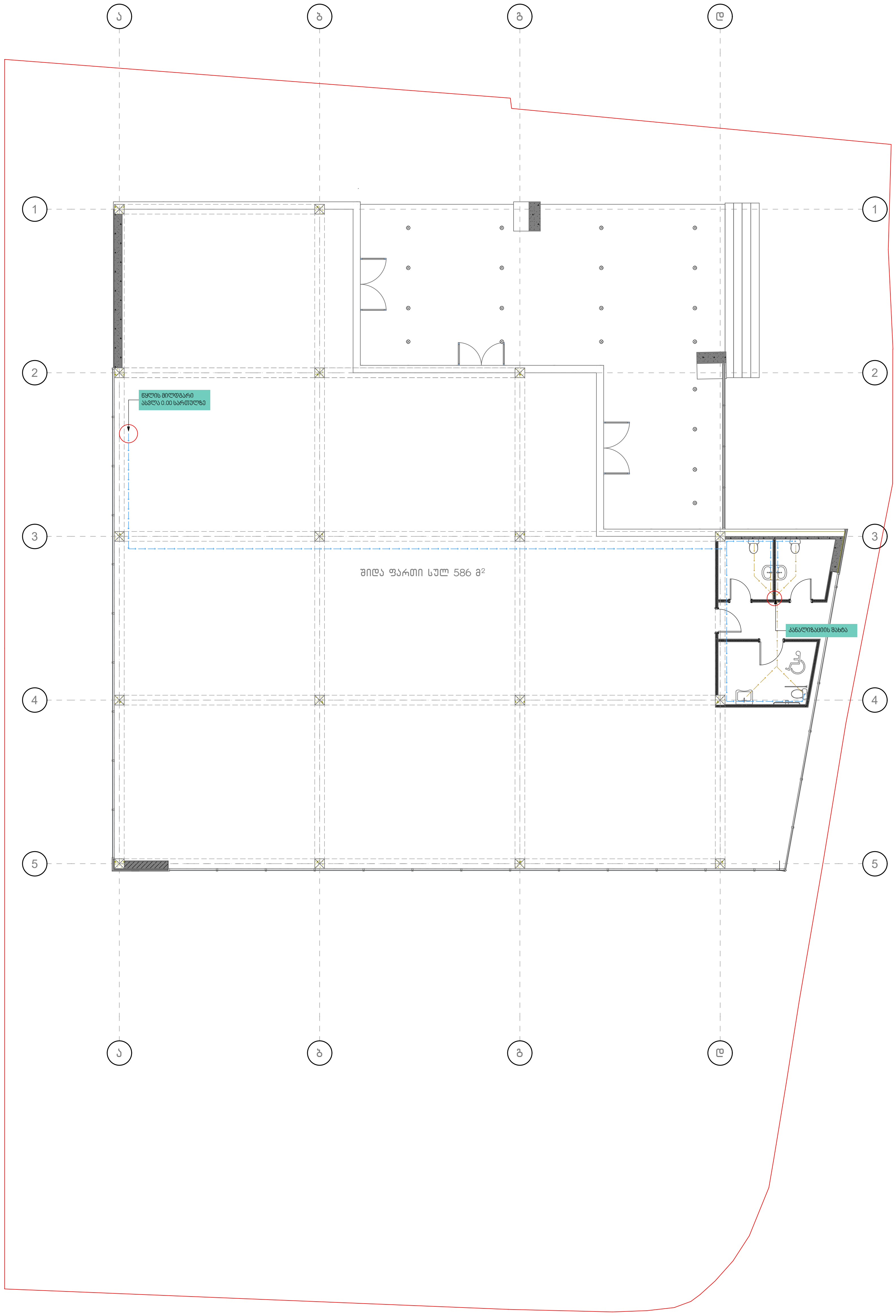

შემსრულებელი კომპანია: შპს ბლანშ 7

მისამართი: ქ. თბილისი, ვაკის რაიონი,
ზ.ფალიაშვილის ქ. ,N 33ა, ბ. 24

ტელეფონი: +995 511 20 09 09

შეასრულა: ნ. გელაშვილი