G-03	სტ-2 ფ.დ=105	2	>		1.1	>	1.2	>	0.82	>
G-02	სტ-სპ3 ფ.დ=146	2	>	-	1.1	>	1.2	>	0.82	>
G-01	სტ-სპ3 ფ.დ=165	2	>		1.1	>	1.2	>	0.82	>
L01	სტ-2 ფ.დ=103	2	>		1.1	>	1.2	>	0.82	>
L02	სტ-2 ფ.დ=89	2	>		1.1	>	1.2	>	0.82	>
L03	სტ-2 ფ.დ=96	2	>		1.1	>	1.2	>	0.82	>
L04	სტ-2 ფ.დ=89	2	>		1.1	>	1.2	>	0.82	>
L05	სტ-2 ფ.დ=96	2	>		1.1	>	1.2	>	0.82	>
L06	სტ-2 ფ.დ=89	2	>		1.1	>	1.2	>	0.82	>
L07	სტ-2 ფ.დ=106	2	>		1.1	>	1.2	>	0.82	>

ელემენტის აღნიშვნა	ელემენტის დასახელება	ბეტონის კლასი	არმატურის კლასი	ელემენტის მოცულობა, მ³	ელემენტის წონა, ტ	შენიშვნა
ფ-1	ფუნდამენტი	C25/30	A500C	12.4	31.0	
კ-1	კედელი	C30/37	A500C	8.6	21.5	
პ-1	პერანგი	C30/37	A500C	3.2	8.0	
ს-1	სვეტი	C30/37	A500C	1.8	4.5	
ტ-1	ტიხარი	C25/30	A500C	2.1	5.3	
ლ-1	ლითონის კარი	—	—	—	0.4	
ფ-2	ფუნდამენტი	C25/30	A500C	9.7	24.3	
კ-2	კედელი	C30/37	A500C	6.9	17.3	
ბ-1	ბალიშა	C20/25	A500C	0.6	1.5	
ფ-3	ფუნდამენტი	C25/30	A500C	11.2	28.0	
კ-3	კედელი	C30/37	A500C	7.4	18.5	
ს-2	სვეტი	C30/37	A500C	2.0	5.0	
ტ-2	ტიხარი	C25/30	A500C	1.9	4.8	
ლ-2	ლითონის კარი	—	—	—	0.4	
ფ-4	ფუნდამენტი	C25/30	A500C	10.1	25.3	
კ-4	კედელი	C30/37	A500C	7.8	19.5	
ბ-2	ბალიშა	C20/25	A500C	0.7	1.7	
ს-3	სვეტი	C30/37	A500C	2.2	5.5	
ტ-3	ტიხარი	C25/30	A500C	2.0	5.0	
ლ-3	ლითონის კარი	—	—	—	0.4	
ფ-5	ფუნდამენტი	C25/30	A500C	9.3	23.3	
კ-5	კედელი	C30/37	A500C	6.5	16.3	
ბ-3	ბალიშა	C20/25	A500C	0.5	1.3	
ს-4	სვეტი	C30/37	A500C	1.7	4.3	
ტ-4	ტიხარი	C25/30	A500C	1.8	4.5	
ლ-4	ლითონის კარი	—	—	—	0.4	

G-03	სტ-2 ფ.დ=103	2	>		1.1	>	1.2	>	0.82	>
G-02	სტ-სპ3 ფ.დ=146	2	>	-	1.1	>	1.2	>	0.82	>
G-01	სტ-სპ3 ფ.დ=165	2	>		1.1	>	1.2	>	0.82	>
L01	სტ-2 ფ.დ=103	2	>		1.1	>	1.2	>	0.82	>
L02	სტ-2 ფ.დ=89	2	>		1.1	>	1.2	>	0.82	>
L03	სტ-2 ფ.დ=96	2	>		1.1	>	1.2	>	0.82	>
L04	სტ-2 ფ.დ=89	2	>		1.1	>	1.2	>	0.82	>
L05	სტ-2 ფ.დ=96	2	>		1.1	>	1.2	>	0.82	>
L06	სტ-2 ფ.დ=89	2	>		1.1	>	1.2	>	0.82	>
L07	სტ-2 ფ.დ=106	2	>		1.1	>	1.2	>	0.82	>

G-03	სტ-2 ფ.დ=103	2	>		1.1	>	1.2	>	0.82	>
G-02	სტ-სპ3 ფ.დ=146	2	>	-	1.1	>	1.2	>	0.82	>
G-01	სტ-სპ3 ფ.დ=165	2	>		1.1	>	1.2	>	0.82	>
L01	სტ-2 ფ.დ=103	2	>		1.1	>	1.2	>	0.82	>
L02	სტ-2 ფ.დ=89	2	>		1.1	>	1.2	>	0.82	>
L03	სტ-2 ფ.დ=96	2	>		1.1	>	1.2	>	0.82	>
L04	სტ-2 ფ.დ=89	2	>		1.1	>	1.2	>	0.82	>
L05	სტ-2 ფ.დ=96	2	>		1.1	>	1.2	>	0.82	>
L06	სტ-2 ფ.დ=89	2	>		1.1	>	1.2	>	0.82	>
L07	სტ-2 ფ.დ=106	2	>		1.1	>	1.2	>	0.82	>

ფაილის ტიპი	ფაილის ზომა	ფაილის ფორმატი
ნიმუში	2.4 მბ	PDF

ველის სახელი	ტიპი	სავალდებულო	ნაგულისხმევი მნიშვნელობა
id	UUID	დიახ	ავტომატურად გენერირებული
email	ელფოსტა	დიახ	
display_name	ტექსტი	არა	
created_at	თარიღი და დრო	დიახ	
is_active	ლოგიკური	დიახ	true

პირობითი აღნიშვნები

მიწის ნაკვეთის საკადასტრო საზღვარი

რკინა ბეტონი

არა არმირებული ბეტონი

მოჭიმული იატაკი

ბეტონის ბლოკის შემავსებელი

თაბაშირ მუყაოს ტიხრები

იატაკის მოპირკეთების ნიშნული
±0.00 ნიშნული ბეგმებზე
-0.10 კონსტრუქციული ზედაპირის ნიშნული

1 ფრთიანი კარი ხმის იზოლაციით

1 ფრთიანი კარი ზღურბლით

2 ფრთიანი კარი

2 ფრთიანი კარი ზღურბლით

8 ექსპლიკაციის ნომერი

82 / 215, 90 / k-01 — კარის აღნიშვნა:
- კარის მინიმალური თავისუფალი სიგანე
- ხანძარმედეგობა მინიმალური (ლთ)
- კარის ნუმერაცია
- კარის მინიმალური თავისუფალი სიმაღლე

დაკავ. ჯგუფი

საცხოვრებელი ბინა "ბ" ტიპი		სივრცის დასახელება
sc-2	115.5 m²	მთლიანი ფართი
d.d.f.	18.6	დაკავ. დატვ. ფაქ.
d.d.	7	დაკავ. დატვ.

8 ექსპლიკაციის ნომერი

გასასვლელთან მისადგომი მაქსიმალური სავალი მანძილი

მისაწვდომი სვლაბეზი

საევაკუაციო გასასვლელის მაჩვენებელი მიმართულების მითითებით

EXIT — საევაკუაციო გასასვლელის მაჩვენებელი

დაკავებულობის ჯგუფების აღნიშვნები

დაკავებულობის ჯგუფები	დაკავებულობის ჯგუფის აღნიშვნა	ფერის კოდი
თავშეყრის ჯგუფი (თვ)		RGB 34.139.34
საქმიანი ჯგუფი (სქ)		RGB 79.12.187
საგანმანათლებლო ჯგუფი (სგ)		RGB 245.99.20
სამრეწველო ჯგუფი (სმ)		RGB 160.32.240
დიდი საფრთხის შემცველი ჯგუფი (დსშ)		RGB 94.8.58
დაწესებულებითი ჯგუფი (დწ)		RGB 0.0.255
სავაჭრო ჯგუფი (სვ)		RGB 255.0.0
საცხოვრებელი ჯგუფი (სც)		RGB 255.255.0
სასაწყობო ჯგუფი (სწ)		RGB 136.135.134
დამხმარე ჯგუფი (დს)		RGB 57.57.56

მიკროავტობუსის საპარკინგე სივრცის

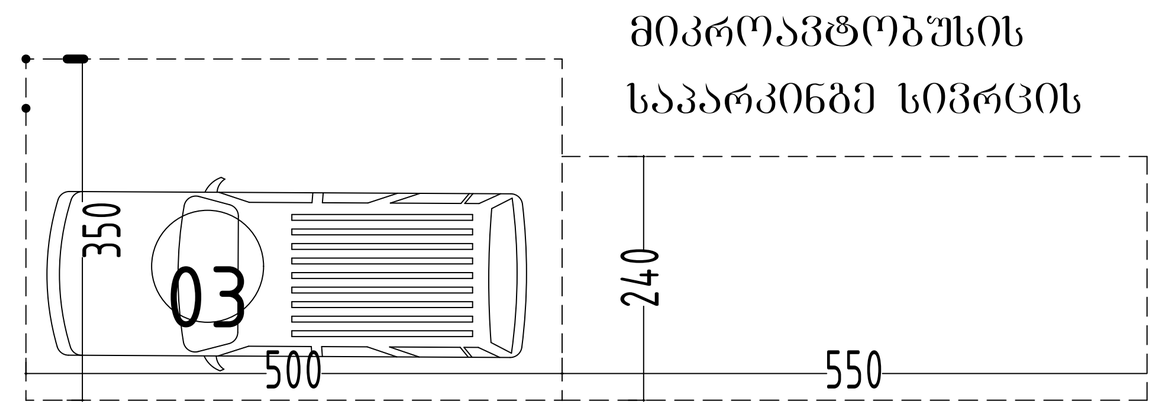

მსუბუქი ავტომობილის საპარკინგე სივრცე

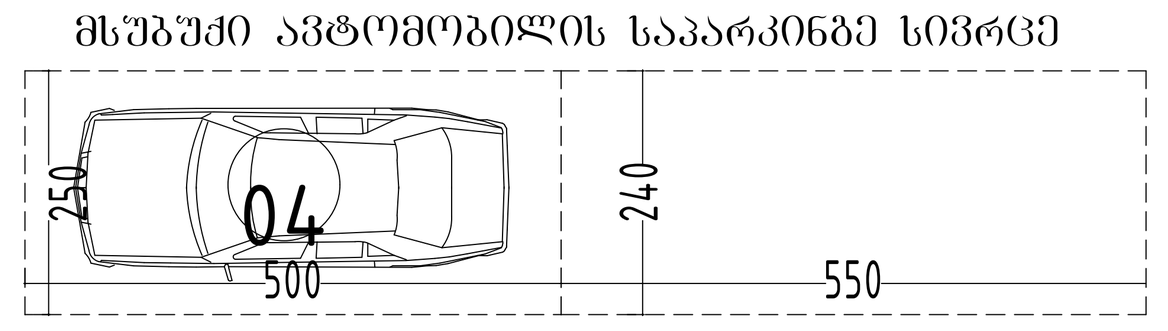

შენიშვნები:

ავტოსადგომის იატაკის ზედაპირი იქნება ბეტონის ან მსგავსი არაწვადი მასალის, რომელსაც არ ექნება შეწოვის უნარი

მიკროავტობუსის საპარკინგე სივრცის

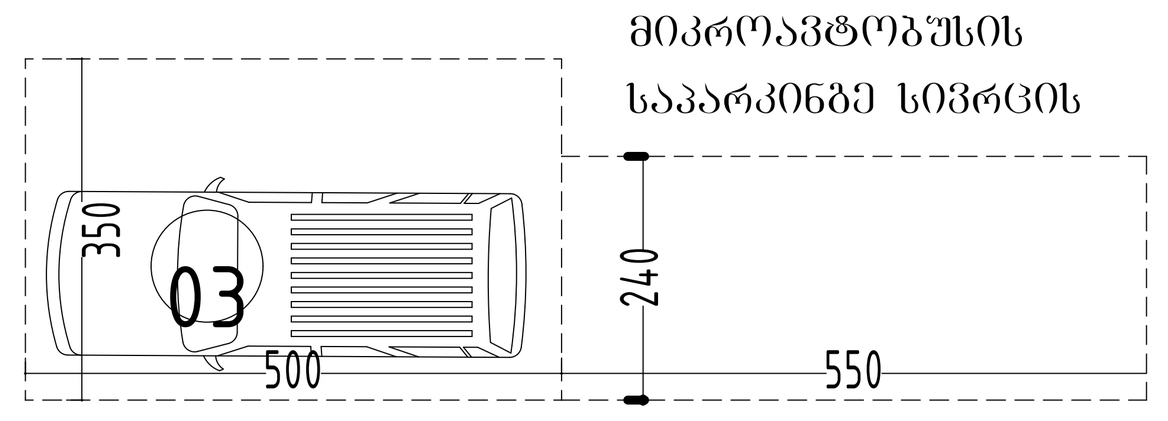

მსუბუქი ავტომობილის საპარკინგე სივრცე

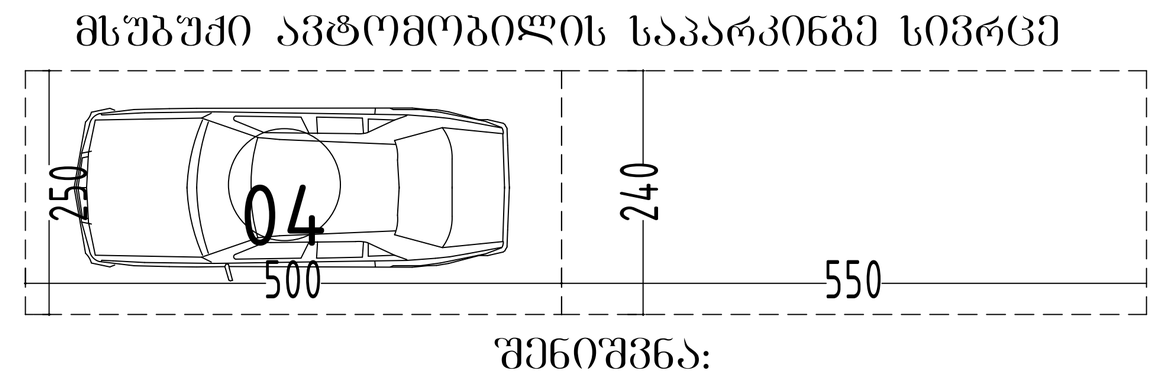

შენიშვნა:

ხანძარსაწინააღმდეგო დაცვის სისტემების საინჟინრო დოკუმენტაცია დამუშავდეს 28.01.16 წ. №41 დადგენილების შესაბამისად.

შენობის ელემენტები	ტიპი-I
ძირითადი კონსტრუქციის ჩარჩო	2
მზიდი კედლები - გარე	2
მზიდი კედლები - შიდა	2
არამზიდი კედლები და ტიხრები - გარე	ცხრილი 602
არამზიდი კედლები და ტიხრები - შიდა	0
იატაკის კონსტრუქცია და ძირითადი ნაწილები	2
სახურავის კონსტრუქცია და ძირითადი ნაწილები	1

პირობითი აღნიშვნები

82 / 215, 90 / k-01 — კარის აღნიშვნა:
- კარის მინიმალური თავისუფალი სიგანე
- ხანძარმედეგობა მინიმალური (ლთ)
- კარის ნუმერაცია
- კარის მინიმალური თავისუფალი სიმაღლე

საევაკუაციო გასასვლელის მაჩვენებელი მიმართულების მითითებით

EXIT — საევაკუაციო გასასვლელის მაჩვენებელი

1 საათიანი ხანძარ მედეგობის აღმნიშვნელი ხაზი

2 საათიანი ხანძარ მედეგობის აღმნიშვნელი ხაზი

სახანძრო მილი

	სიმბოლოს სახელწოდება
	სახანძრო მილდგარი
	ორმხრივი კავშირის სისტემა
	სახანძრო განყოფილებასთან კავშირის სისტემა
	სახანძრო-სამაშველო სამსახურის მიერ გამოსაყენებელი მისაერთებელი - ჰიდრანტი
	ხელის ცეცხლსაქრობი
	სახანძრო განგაშის ღილაკი
	კვამლის ავტომატური აღმომჩენი
	კვამლზე მორეაგირე მაუწყებელი
	ავტოსაშხეფი
	საგანგებო ხმოვანი განგაშის საკომუნიკაციო სისტემა
	საევაკუაციო გასასვლელის მაჩვენებელი
	დამკავებელთა შეტყობინების სისტემა (სახანძრო სიგნალიზაცია)
	დამკავებელთა შეტყობინების სისტემა (ავარიული განათება)
	დამკავებელთა შეტყობინების სისტემა (საავარიო განათება)

- კვამლის ავტომატური აღმომჩენი
- ვიზუალური და ხმოვანი სახანძრო განგაშის სისტემა
- სახანძრო განგაშის ხელით მართვის პოლოფი
- ხელის ცეცხლმაქრი
- ჯიბის უჯრედის დაწნევის სისტემა
- კვამლის გამწოვი
- საავარიო განათება
- მექანიკური განიავების და გათბობის სისტემა
- სახანძრო მილდგარი
- სახანძრო ლიფტი
- ხანძრის მართვის ცენტრი
- გზა კიბის საკომუნიკაციო სისტემა
- სახანძრო მანქანის მისაერთებელი
- სახანძრო კარადა

პირობითი აღნიშვნები

მისაწვდომი სვლაბეზი

მოსატრიალებელი სივრცეები

ვარიანტი 1 ვარიანტი 3
varianti 3 varianti 4

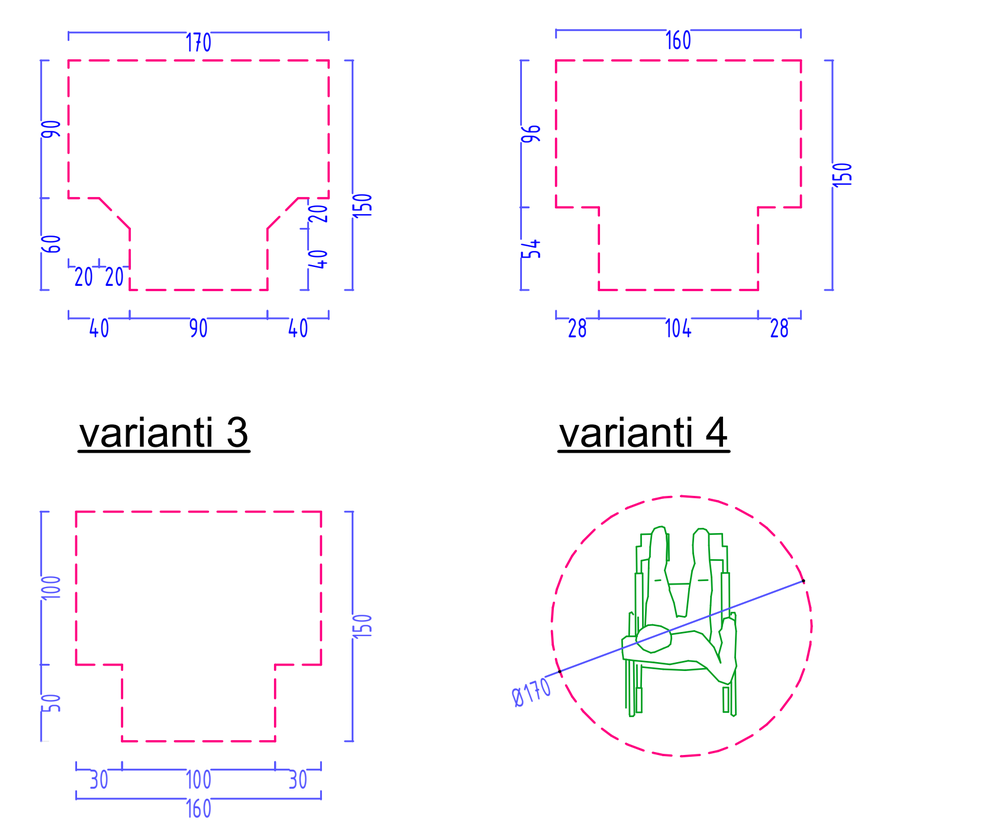

თავისუფალი სივრცე კართან მანევრირებისთვის

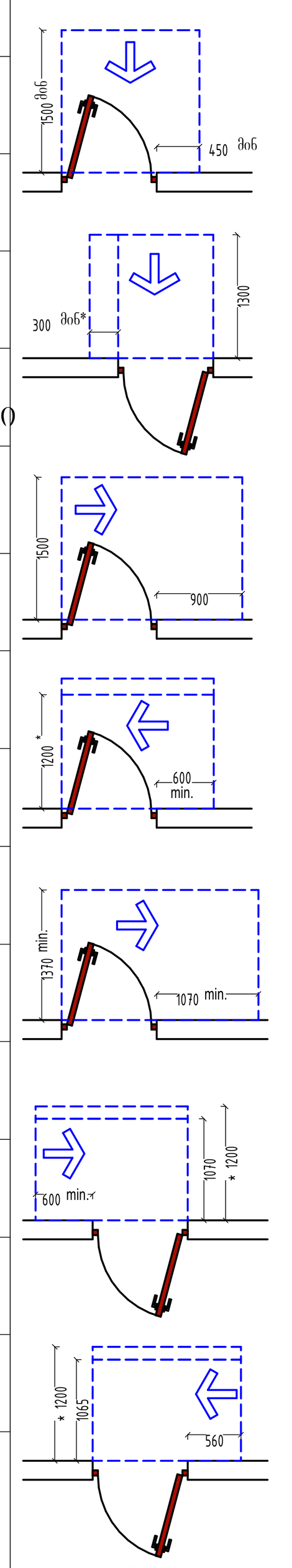

სურ. 402.2.3.2 (ა)
ანჯამიანი კარი - წინიდან მისაწვდომი - გამოწევით გაღება -

სურ. 404.2.3.2 (ბ)
ანჯამიანი კარი - წინიდან მისაწვდომი - მიწოლით გაღება - ახალი შენობები
* თუ მოწყობილია, ორივე მიმხურავი და საკეტი

სურ
ანჯამიანი კარი - ანჯამის მხრიდან მისაწვდომი - გამოწევით გაღება -

სურ
ანჯამიანი კარი - საკეტის მხრიდან მისაწვდომი - გამოწევით გაღება -
* 1370 მინთუ მოწყობილია მიმხურავი

სურ
ანჯამიანი კარი - ანჯამის მხრიდან მისაწვდომი - გამოწევით გაღება -

სურ
ანჯამიანი კარი - საკეტის მხრიდან მისაწვდომი - მიწოლით გაღება -
* 1200 მინთუ მოწყობილია მიმხურავი

სურ
ანჯამიანი კარი - ანჯამის მხრიდან მისაწვდომი - მიწოლით გაღება -
* 1200 მინთუ მოწყობილია მიმხურავი

8 ექსპლიკაციის ნომერი

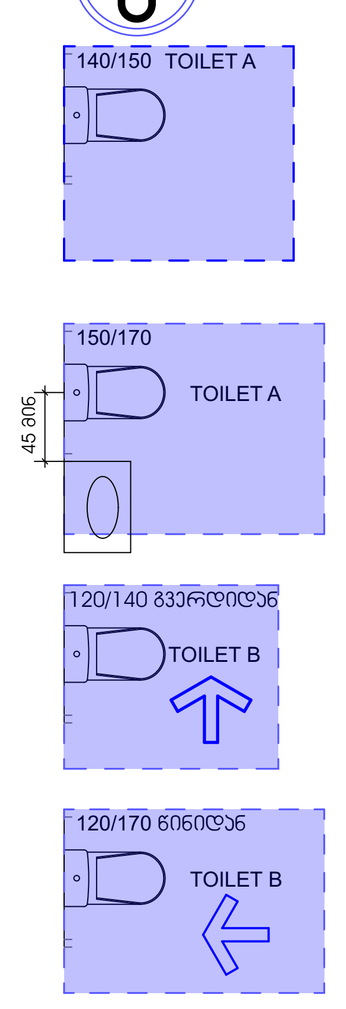

სურ. 1103.11.2.4 (ბ)
უნიტაზები ა ტიპის ერთეულებში მინიმალური თავისუფალი სივრცე

სურ. 1103.11.2.4 (ა)
უნიტაზები ა ტიპის ერთეულებში თავისუფალი სივრცე ხელსაბანთან (გადაფარვა გამონაკლისი)

სურ. 1104.11.3.01.2 (ბ)
თავისუფალი სივრცე უნიტაზებთან ბ ტიპის ერთეულებში თავისუფალი მანძილის სიგანე და სიღრმე

სურ. 1104.11.3.1.2 (ბ)
თავისუფალი სივრცე უნიტაზებთან ბ ტიპის ერთეულებში თავისუფალი სივრცის გაზრდილი სიღრმე - წინიდან მისაწვდომი

შენიშვნები:

1. იატაკის ზედაპირები მოეწყობა ისე, რომ იქნება მდგრადი, მყარი და არასრიალა.
2. განათების სამართავები ელექტრო, გამანაწილებლები ელექტრო ჩამრთველები და დენსართები, ტემპერატურის მარეგულირებლები, მოწყობილობების სამართავები წყალსადენი სისტემის მოწყობილობების მარეგულირებლები და დამცავი და ორმხრივი საკომუნიკაციო სისტემების სამართავებია "ა" ტიპის ერთეულში მოეწყობა სტანდარტის 309-ე ქვეთავის შესაბამისად".
3. "სინათლის ჩამრთველები, ელექტრო ჩამრთველები, დენსართები, ტემპერატურის მარეგულირებლები, ელექტრო გამანაწილებლები, და უსაფრთხოების ან შიდასაკომუნიკაციო სისტემების სამართავები „ბ" ტიპის ერთეულებში მოეწყობა სტანდარტის 309,2 და 1104,1,1 ქვეთავებისმიხედვით

კიბეები

შენიშვნები:

1. ყველა კიბეს (მათ შორის გარე კიბეს) ყოველი საფეხურის და საბიჯელის 40 მმ სავალ ნაწილს, რომელიც იზომება საფეხურის ნაშვერიდან თარაზულად, ექნება ერთგვაროვანი ფერის მქონე ზედაპირი, რომელიც საფეხურის დანარჩენი ნაწილისგან მკვეთრად განსხვავებული იქნება (მუქი ღია ფონზე). ხილვადი კონტრასტი გაგრძელდება ყოველი საფეხურის ერთი კიდიდან საფეხურის მეორე კიდემდე.
2. მისაწვდომი გზაკიბის საზღვრებში იატაკის ზედაპირები იქნება მდგრადი, მყარი და არასრიალა.
3. კიბის საფეხურების განსხვავებული მონიშვნა იქნება გამძლე.
4. შენობის გარეთ მდებარე კიბის საფეხურები და ბაქნები ისე დაგეგმარდება, რომ სავალ ზედაპირზე წყალი არ დაგროვდება.
5. გასანათებელი საშუალებები უზრუნველყოფს კიბეების განათებას, რომელიც გაიზომება საბიჯელების ზედაპირების და ბაქნების ზედაპირების ცენტრში გაზომვისას საფეხურის წინაპირიდან 600 მმ-ის საზღვრებში, შემდეგი წესის შესაბამისად:

– არაუმცირეს 11 ლუქსი განათება
- არაუმცირეს 11 ლუქსი განათება კიბით სარგებლობის დროს.
– კიბეების გამოყენებისას 11 ლუქსიდან 110 ლუქსზე გადასვლა შესაძლებელი უნდა იყოს განათების სამართავებით უზრუნველყოფილი ავტომატური მოძრავი სენსორული ტიპის განათების ჩამრთველებით რომლებიც შეესაბამება ყველა ქვემოთ ჩამოთვლილს:
– განათების სამართავები აღჭურვილი იქნება საიმედო ოპერაციული სისტემით და შეფასებული იქნება ამ მიზნით გამოყენებისთვის.
– მოძრავი სენსორი გააქტიურდება დამკავებლის მოძრაობით საფეხურებზე ან საფეხურების ბაქნებზე.
– განათების გამააქტიურებლები დაყენებული იქნება არაუმცირეს 15 წუთიანი მოქმედების პერიოდით.
– გზა კიბის განათება ჩაირთვება ავტომატური სენსორული ჩამრთველებით ასეთის არსებობის შემთხვევაში ისე რომ შესასვლელში მდებარე ბაქანზე შესასვლელში მდებარე ბაქნის მოსაზღვრე თითოეულ კიბის მარშსა და შესასვლელში მდებარე ბაქნის ზემოთ და ქვემოთ მდებარე ბაქნებზე მე-4 პუნქტით დადგენილი განათებულობის დონე საფეხურის გამოყენებამდე იქნება უზრუნველყოფილი.
– კიბის სახელურები და ნებისმიერი კედელი ან მათ მომიჯნავედ მდებარე სხვა ზედაპირი არ იქნება ბასრი ან უხეში ელემენტების შემცველი.
– კიბის სახელურები არ იტრიალებს მათი ბუდეების საზღვრებში.

ლიფტის ტექნიკური მახასიათებლები

შენიშვნები:

შენობაში გამოყენებულია 408-ე ქვეთავის შესაბამისი შეზღუდული გამოყენების ლიფტი.

- ლიფტი შესაბამისობაში იქნება ASME A17.1/CSA B44 სტანდარტთან.
- ლიფტის გამოსაძახებელი ღილაკები და კლავიშები შესაბამისობაში იქნება 407.2.1 ქვეთავთან.
- ფოიეს სიგნალები შესაბამისობაში იქნება 407.2.2 ქვეთავთან.
- ლიფტის შახტებთან განთავსებული ნიშნები შესაბამისობაში იქნება 407.2.3 ქვეთავთან.
- ლიფტის კაბინის ბალანსირება შესაბამისობაში იქნება 407.4.4-ე ქვეთავთან.
- ლიფტის კაბინის განათება შესაბამისობაში იქნება 407.4.5-ე ქვეთავთან.
- ლიფტის კაბინის სამართავები შესაბამისობაში იქნება 407.4.6-ე ქვეთავთან მართვის პანელები განთავსდება გვერდითა კედლის ცენტრში.
- კაბინის სამართავების აღნიშვნები და მითითებები შესაბამისობაში იქნება 407.4.7-ე ქვეთავთან
- კაბინაში მოეწყობა 407.4.10-ე ქვეთავის შესაბამისი საავარიო სიგნალიზაციის მექანიზმები

მისაწვდომი პანდუსი

შენიშვნები:

პანდუსების დაბაქნების ზედაპირი იქნება მდგრადი, მყარი და არასრიალა.

- პანდუსების სახელურები არ იტრიალებს მათი ბუდეების საზღვრებში.
- სახელურები და ნებისმიერი კედელი ან მათ მომიჯნავედ მდებარე სხვა ზედაპირი არ შეიცავს ბასრ ან უხეშ ელემენტებს.
- შენობის გარეთ მდებარე პანდუსები ისე დაგეგმარდება, რომ სავალ ზედაპირზე წყალი არ დაგროვდება.
- პანდუსის და ბაქნების განივი კვეთის დახრა არ აღემატება 1/48-ს.

ამოცნობადი გამაფრთხილებლების ზედაპირები ვიზუალურად უნდა განსხვავდებოდეს მომიჯნავე ზედაპირებისგან და უნდა იყოს ღია ფერზე მუქი ან მუქ ფერზე ღია.

გამაფრთხილებლებს უნდა ჰქონდეს თავწაკვეთილი გუმბათის ფორმა და უნდა შეესაბამებოდეს შემდეგ მოთხოვნებს:

- თავწაკვეთილი გუმბათები კვადრატული ბადის სახით უნდა იყოს დალაგებული.
- თავწაკვეთილი გუმთათების ფუძის დიამეტრი უნდა იყოს, არაუმცირეს 23 მმ და, არაუმეტეს, 36 მმ, ხოლო წვეროს დიამეტრი ფუძი დიამეტრის, არაუმცირეს 50% და, არაუმეტეს, 65%.
- თავწაკვეთილი გუმბათების სიმაღლე უნდა იყოს 5,0 მმ.
- თავწაკვეთილი გუმბათების ცენტრიდან ცენტრამდე დაშორება უნდა იყოს, არაუმცირეს, 40 მმ და, არაუმეტეს, 60 მმ, ხოლო ფუძიდან ფუძემდე დაშორება, არაუმცირეს, 16,5 მმ დაფაზე ყველაზე ახლოს მდებარე გუმბათებს შორის გაზომვისას.
- თავწაკვეთილი გუმბათები კვადრატული ბადის სახით უნდა იყოს დალაგებული.

კედლების

შენიშვნები:

ჰიდროიზოლაცია გამოყენებული უნდა იყოს გარე კარისა და ფანჯრის ანაწყობების, გაყვანილობების და გარე კედლის ანაწყობების (მათ შორის პარაპეტის) დასრულების ადგილების პერიმეტრებთან, გარე კედლისა და სახურავის გადაკვეთასთან, საკვამურებთან, პორტიკებთან (კართანებთან), ტერასებთან (ზანებთან), აივნებთან და მსგავს ნაშვერებთან შეერთების ადგილებში, ასევე, ჩაშენებულ წყალსადინარ ღარებში და მსგავს ადგილებში, საიდანაც წყალმა შეიძლება კედელში შეაღწიოს. ჰიდროიზოლაცია უნდა მოეწყოს გამოშვერილი კიდეების ორივე მხარეზე და ბოლოებთან კედლისზედა ბურულების, წოლანების ქვეშ და უწყვეტი გამოშვერილი გაფორმების თავზე.

სახურავის ჰიდროიზოლაცია

შენიშვნები:

- "ჰიდროიზოლაცია ისე უნდა მოეწყოს, რომ კედლისზედა ბურულების გადაბმების, ნესტგამტარი მასალების, პარაპეტის კედლების გადაკვეთის ადგილებისა და სახურავის ზედაპირზე არსებული სხვა ღიობების გავლით ნესტმა ვერ შეაღწიოს კედელსა და სახურავში".
- „ჰიდროიზოლაცია უნდა მოთავსდეს კედლისა და სახურავის გადაკვეთის ადგილებში, წყალსადინარ არხებთან, სახურავის ქანობის ან მიმართულების შეცვლის ადგილებში, ასევე, სახურავის ღიობების გარშემო. ლითონის ჰიდროიზოლაცია უნდა იყოს კოროზიამედეგი და, არანაკლებ, 0,5 მმ სისქისა (No. 26 გალვანიზებული ფურცლისა)"
- „პარაპეტის კედლები სათანადოდ უნდა დაიფაროს არაწვადი, წყალგაუმტარი მასალებით, რომელთა სიგანე პარაპეტის კედლების სიგანეზე ნაკლები არ უნდა იყოს.
- „სახურავის ბურულის კლასიფიკაცია უნდა განისაზღვროს B კლასით.

სახურავის ჰიდროიზოლაცია

შენიშვნები:

- კარის ზედაპირი უნდა იყოს გლუვი იატაკიდან მინიმუმ 250 მმ-ის საზღვრებში.
- სახელურები, ჩამოსაწევი სახელურები, საკეტები, რაზები და მისაწვდომი კარის სხვა სამართავები ისეთი ფორმის იქნება, რომ ადვილად შეიძლებოდეს ერთი ხელით მოჭიდება და მის ასამუშავებლად საჭირო არ იქნება მაგრად მოჭიდება, წვალება ან მაჯის ტრიალი.
- დახურული კარის კავეულის გასაღები ნაწილები და გაღებისათვის განკუთვნილი ძალა შესაბამისობაში იქნება შემდეგთან:
  1. წინიდან მისაწვდომობისას, გამოწევით ან მიწოლით გაღებადი, არაუმეტეს 66.7 ნიუტონი.
  2. ბრუნვითი მოძრაობით გასაღები, არაუმეტეს 315 ნიუტონი სმ.
- **გასასვლელის კომპონენტებს (გზა-კიბე და ვესტიბიული) ემსახურება მიმხურავით აღჭურვილი კარებები.**
- კარის მიმხურავები ისე მოეწყობა, რომ 90 გრადუსით, ღია მდგომარეობიდან 12 გრადუსით გაღებულ მდგომარეობამდე კარის მისახურად საჭირო დრო არაუმცირეს 5 წამი იქნება.
- კარის ზამბარიანი ანჯამები ისე მოეწყობა, რომ 70 გრადუსით ღია მდგომარეობიდან დახურულ მდგომარეობამდე კარი არაუმცირეს 1.5 წამში გადავა.
- ცეცხლმედეგი კარისგან განსხვავებული კარის მიწოლით ან გამოწევით გაღებისათვის საჭირო ძალა შესაბამისობაში იქნება შემდეგთან:
  1. შენობაში განთავსებული ანჯამიანი კარი: არაუმეტეს 22.2 ნიუტონი.
- კარებების ცეცხლმედეგობა მითითებულია ხანძარსაწინააღმდეგო გეგმებზე.
- კარებების გაღების მიმართულება მითითებულია გეგმებზე.
- კერის ზღურბლი მითითბულია გეგმებზე
- არცერთი კარის სუფთა სიმაღლე არ იქნება 2,05 მეტრზე ნაკლები.

GRC — შპს „ჯი-არ-სი" საქართველო, თბილისი, ნოდარ ბოხუას 2
ტელ: (+995) 599 211 422, ელ.ფოსტა: <grc_studio@yahoo.com>
ჯი არ სი
LLC "GRC", 0179 Tbilisi, N. Bokhua Str. #2
Tel: (+995) 599 211 422, E_mail: <grc_studio@yahoo.com>

თარიღი / DATE	რევიზია / REV	შენიშვნა / NOTE

შპს „ჯი-არ-სი" ის საავტორო უფლებები დაცულია. მისი დუბლიკაცია (ანუ გადაწერა ან კოპირება), რეპროდუქცია, გაყიდვა, დისტრიბუცია ან მისი პროექტების და ნახაზების გამოყენება აკრძალულია მანამ სანამ შპს „ჯი-არ-სი" არ მისცემს ოფიციალურ ნებართვას.

Copyright LLC "GRC". All Rights Reserved. The Duplication, Reproduction, Copyng, Sale, Licensing, or any other distribution or use of these drawings, any portion thereof, or the plans depicted hereon is Strictly Prohibited unless expressly authorized in writing by "GRC" LLC.

დირექტორი: გიორგი ჯუმბურიძე	
არქიტექტორი: გიორგი ჯუმბურიძე	
არქიტექტორი: ბექა კალანდაძე	
არქიტექტორი: რუსუდან ჯანშიაშვილი	

არქიტექტორი: ანი მგალობლიშვილი	
არქიტექტორი: კოტე აბესაძე	
არქიტექტორი: ნინი ბოჯგორმელი	

დამკვეთი: CUSTOMER:

რევიზია: REV: A
თარიღი: DATE:
პროექტის № PROJECT №: 23/MS-NAP/01

ფურცლის სახელი: SHEET NAME: პირობითი აღნიშვნა
ს/კ 01.14.05.009.137
პროექტის სახელწოდება: PROJECT NAME: მრავალბინიანი საცხოვრებელი სახლის პროექტი ნაფეტვრებში

მასშტაბი SCALE: NTS
პროექტი PROJECT: მუშა
#LayNoIn
ფურცელი: SHEET: 7 Subset
ფურცლები: OF: -169-

-1 სართული (ნიშნული -9.72)

განაშენიანების რეგულირების ხაზი



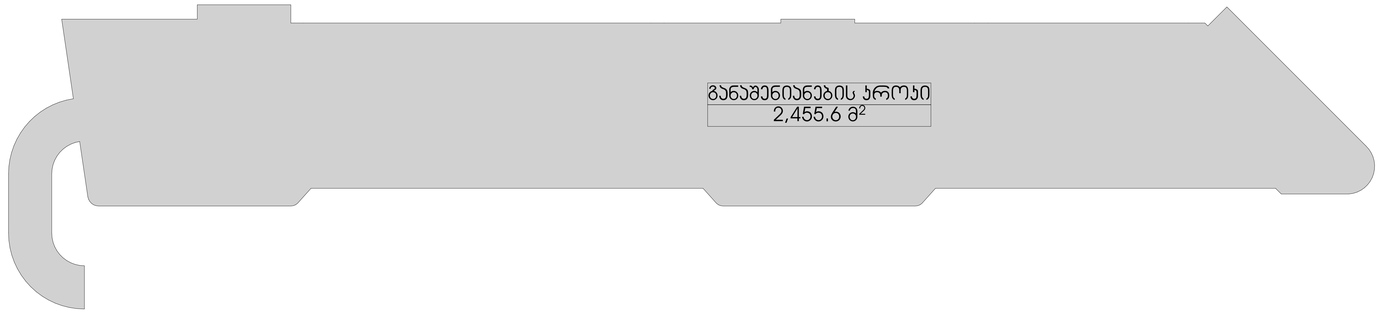

დ.ა.კვ.	დ.დ.ფ.	დ.დ.	№	-1 სართული		
			1	კიბის უჯრედი და სადარბაზო	79.0	კვ.მ
სწ-2	46.5	1	2	დამხმარე ფართი № 1	16.8	კვ.მ
სწ-2	46.5	1	3	დამხმარე ფართი № 2	3.1	კვ.მ
სწ-2	46.5	1	4	დამხმარე ფართი № 3	3.1	კვ.მ
სწ-2	46.5	1	5	დამხმარე ფართი № 4	3.5	კვ.მ
სწ-2	46.5	1	6	დამხმარე ფართი № 5	2.2	კვ.მ
სწ-2	46.5	1	7	დამხმარე ფართი № 6	2.0	კვ.მ
სწ-2	46.5	1	8	დამხმარე ფართი № 7	3.2	კვ.მ
სწ-2	46.5	1	9	დამხმარე ფართი № 8	3.2	კვ.მ
სწ-2	46.5	1	10	დამხმარე ფართი № 9	3.2	კვ.მ
სწ-2	46.5	1	11	დამხმარე ფართი № 10	2.2	კვ.მ
სწ-2	46.5	1	12	დამხმარე ფართი № 11	3.2	კვ.მ
სწ-2	46.5	1	13	დამხმარე ფართი № 12	3.2	კვ.მ
სწ-2	46.5	1	14	დამხმარე ფართი № 13	3.2	კვ.მ
სწ-2	46.5	1	15	დამხმარე ფართი № 14	3.2	კვ.მ
სწ-2	46.5	1	16	დამხმარე ფართი № 15	3.2	კვ.მ
სწ-2	46.5	1	17	დამხმარე ფართი № 16	1.2	კვ.მ
სწ-2	46.5	1	18	დამხმარე ფართი № 17	3.4	კვ.მ
სწ-2	46.5	1	19	დამხმარე ფართი № 18	3.2	კვ.მ
სწ-2	46.5	1	20	დამხმარე ფართი № 19	2.8	კვ.მ
სწ-2	46.5	1	21	დამხმარე ფართი № 20	2.8	კვ.მ
სწ-2	46.5	1	22	დამხმარე ფართი № 21	3.0	კვ.მ
სწ-2	46.5	1	23	დამხმარე ფართი № 22	2.9	კვ.მ
სწ-2	46.5	1	24	დამხმარე ფართი № 23	3.4	კვ.მ
სწ-2	46.5	1	25	დამხმარე ფართი № 24	2.1	კვ.მ
სწ-2	46.5	1	26	დამხმარე ფართი № 25	3.2	კვ.მ
სწ-2	46.5	1	27	დამხმარე ფართი № 26	3.2	კვ.მ
სწ-2	46.5	1	28	დამხმარე ფართი № 27 (ულ. ოთახი)	9.6	კვ.მ
სწ-2	46.5	1	29	დამხმარე ფართი № 28	1.6	კვ.მ
სწ-2	46.5	1	30	დამხმარე ფართი № 29	2.9	კვ.მ
სწ-2	46.5	1	31	დამხმარე ფართი № 30	7.2	კვ.მ
სწ-2	46.5	1	32	დამხმარე ფართი № 31	6.4	კვ.მ
სწ-2	46.5	1	33	დამხმარე ფართი № 32	5.0	კვ.მ
სწ-2	46.5	1	34	დამხმარე ფართი № 33	5.6	კვ.მ
სწ-2	46.5	1	35	დამხმარე ფართი № 34	5.5	კვ.მ
სწ-2	46.5	1	36	დამხმარე ფართი № 35	12.2	კვ.მ
სწ-2	46.5	1	37	დამხმარე ფართი № 36	11.7	კვ.მ
სწ-2	46.5	2	39	დამხმარე ფართი № 37(ტუმბო)	62.1	კვ.მ
სწ-2	18.6	99	41	ავტოსადგომი № 1	1830.6	კვ.მ
ხულ დ.დ.:		**137**	**ხულ**		**2129.1**	**კვ.მ**

შპს „GRC“-ის საავტორო უფლებები დაცულია. მისი დარღვევის (და გამოყენების, რეპროდუქციის, გამოცემის, ტრანსფორმაციის ან მისი პროექტების და ნახაზების გამოუყენებელი ასლების) შემთხვევაში შპს „GRC“-ი არ მისცემს ოფიციალურ ნებართვას.

Copyright LLC "GRC". All Rights Reserved. The Duplication, Reproduction, Copying, Sale, Licensing, or any other distribution or use of these drawings, any portion thereof, or the plans depicted hereon is Strictly Prohibited unless expressly authorized in writing by "GRC" LLC.

შპს „GRC“-ის სამშენებლო პროექტების ეროვნული ბიუროს არხვლიანი 2
ტელ: (+995) 599 211 422, ელ-ფოსტა: <nprc_studio@yahoo.com>

თარიღი / DATE	რევიზია / REV	მიზეზის / NOTE

პროექტის ჯგუფის: მთავარი ჯგუფის	
პროექტის: მთავარი ჯგუფის	
პროექტის: ბეჟა ჯალიაშვილი	
პროექტის: რისუნდა ჯანმიაშვილი	

პროექტის: ანი მგალობლიშვილი	
პროექტის: პოპა პაპასაძე	
პროექტის: ნინი ბოჭორიშვილი	

დამკვეთი: CUSTOMER:

რევიზია: A
REV:
თარიღი: DATE:
პროექტის № ტიპ-ობიექტი № 23/MS-NAP/01

ნახაზის სახელი: -3 სართული
SHEET NAME:
ს/ს 01.14.05.009.137
პროექტის სახელწოდება: მრავალფუნქციანი საცხოვრებელი სახლის პროექტის ნაფუძვარებში
PROJECT NAME:

ფორმატი: NTS
SHEET:
ფურცლების რაოდენობა: 169
ფურცელი: 8
OF:

#LayNoIn
Subset
-169-

0 სართული (ნიშნული -6.48)

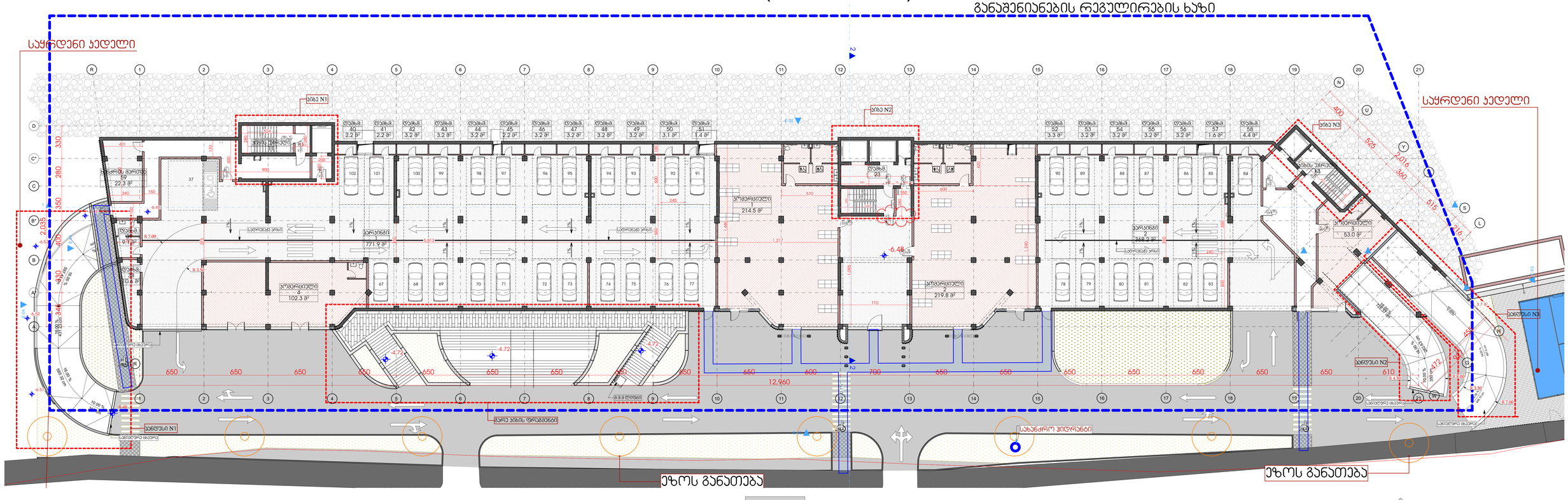
განაშენიანების რეგულირების ხაზი
საყრდენი კედელი
სიბე N1
სიბე N2
სიბე N3
სპორტსმენი 59 22.3 მ²
დაბა. 58 9.7 მ²
დაბა. 57 10.6 მ²
სპორტსმენი 4 102.3 მ²
სპორტსმენი 3 771.9 მ²
დაბა. 23
სპორტსმენი 2 214.5 მ²
სპორტსმენი 1 219.8 მ²
სპორტსმენი 5 368.2 მ²
სპორტსმენი 6 53.0 მ²
-6.48
12.960
ესკალატორი
ესკალატორი
ესკალატორი

1 სართული (ნიშნული -3.24)

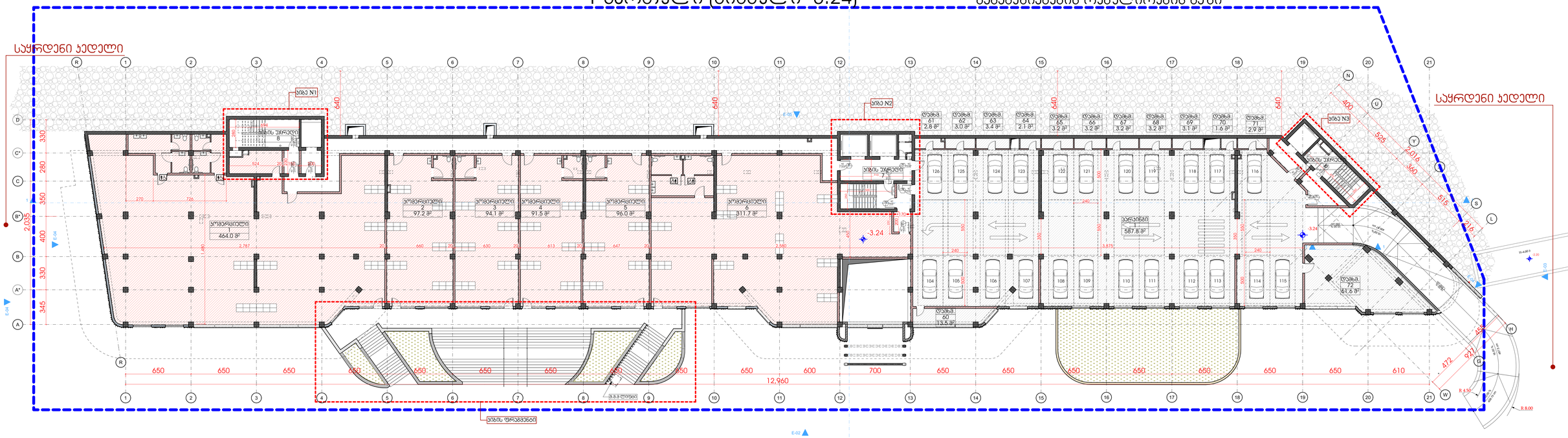
სანრდვი ჯედელი
სანრდვი ჯედელი
სხვ N1
სხვ N2
სხვ N3
სხვ ფრაგმენტი
სველი წერტილი
სველი წერტილი
სველი წერტილ

2 სართული (ნიშნული ±0.00)

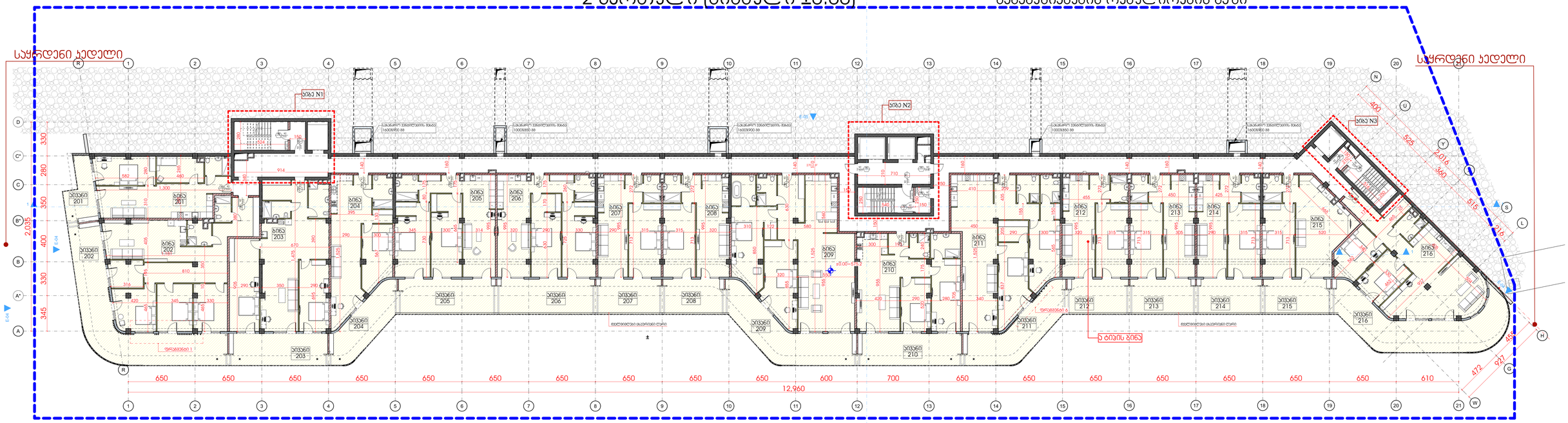

ლაჟგ.	დ.დ.ფ.	დ.დ.					
			სართული 2				
			კიბის უჯრედი და სალარდაზე			270.7	კვ.მ.
სტ-2	18.6	5	1	ბინა № 201	**საერთო ფართი**	89.6	კვ.მ.
					საცხოვრებელი ფართი	73.9	კვ.მ
					საპაგრებელი ფართი	15.7	კვ.მ
სტ-2	18.6	12	2	ბინა № 202	**საერთო ფართი**	211.9	კვ.მ.
					საცხოვრებელი ფართი	137.2	კვ.მ
					საპაგრებელი ფართი	74.7	კვ.მ
სტ-2	18.6	9	3	ბინა № 203	**საერთო ფართი**	152.1	კვ.მ.
					საცხოვრებელი ფართი	121.9	კვ.მ
					საპაგრებელი ფართი	30.2	კვ.მ
სტ-2	18.6	6	4	ბინა № 204	**საერთო ფართი**	101.6	კვ.მ.
					საცხოვრებელი ფართი	73.7	კვ.მ
					საპაგრებელი ფართი	27.9	კვ.მ
სტ-2	18.6	7	5	ბინა № 205	**საერთო ფართი**	128.2	კვ.მ.
					საცხოვრებელი ფართი	95.8	კვ.მ
					საპაგრებელი ფართი	32.4	კვ.მ
სტ-2	18.6	7	6	ბინა № 206	**საერთო ფართი**	126.6	კვ.მ.
					საცხოვრებელი ფართი	93.9	კვ.მ
					საპაგრებელი ფართი	32.7	კვ.მ
სტ-2	18.6	5	7	ბინა № 207	**საერთო ფართი**	82.8	კვ.მ.
					საცხოვრებელი ფართი	60.8	კვ.მ
					საპაგრებელი ფართი	22.0	კვ.მ
სტ-2	18.6	5	8	ბინა № 208	**საერთო ფართი**	83.6	კვ.მ.
					საცხოვრებელი ფართი	63.0	კვ.მ
					საპაგრებელი ფართი	20.6	კვ.მ
სტ-2	18.6	11	9	ბინა № 209	**საერთო ფართი**	201.3	კვ.მ.
					საცხოვრებელი ფართი	154.3	კვ.მ
					საპაგრებელი ფართი	47.0	კვ.მ
სტ-2	18.6	7	10	ბინა № 210	**საერთო ფართი**	126.3	კვ.მ.
					საცხოვრებელი ფართი	94.8	კვ.მ
					საპაგრებელი ფართი	31.5	კვ.მ
სტ-2	18.6	10	11	ბინა № 211	**საერთო ფართი**	170.1	კვ.მ.
					საცხოვრებელი ფართი	131.7	კვ.მ
					საპაგრებელი ფართი	38.4	კვ.მ
სტ-2	18.6	5	12	ბინა № 212	**საერთო ფართი**	83.6	კვ.მ.
					საცხოვრებელი ფართი	63.0	კვ.მ
					საპაგრებელი ფართი	20.6	კვ.მ
სტ-2	18.6	5	13	ბინა № 213	**საერთო ფართი**	84.1	კვ.მ.
					საცხოვრებელი ფართი	62.1	კვ.მ
					საპაგრებელი ფართი	22.0	კვ.მ
სტ-2	18.6	5	14	ბინა № 214	**საერთო ფართი**	82.7	კვ.მ.
					საცხოვრებელი ფართი	60.7	კვ.მ
					საპაგრებელი ფართი	22.0	კვ.მ
სტ-2	18.6	6	15	ბინა № 215	**საერთო ფართი**	94.9	კვ.მ.
					საცხოვრებელი ფართი	72.2	კვ.მ
					საპაგრებელი ფართი	22.7	კვ.მ
სტ-2	18.6	10	16	ბინა № 216	**საერთო ფართი**	179.0	კვ.მ.
					საცხოვრებელი ფართი	115.7	კვ.მ
					საპაგრებელი ფართი	63.3	კვ.მ
სულ დ.დ.:		115		სულ	სართული 2	2269.1	კვ.მ.

განაშენიანების რეგულირების ხაზი

განაშენიანების პროექტი

შპს „GRC“ საკონსულტო, პროექტირების და სამშენებლო კომპანია
ტელ: (+995) 599 211 422, მეილი: grc_studio@yahoo.com
LLC "GRC", 0179 Tbilisi, N. Bakhua Str. #2
Tel: (+995) 599 211 422, E_mail: grc_studio@yahoo.com

თარიღი / DATE	რევიზია / REV	შენიშვნა / NOTE

შპს „GRC“ ის საავტორო უფლებები დაცულია. მისი დოკუმენტების (და მათი ნაწილების) რეპროდუცირება, გავრცელება, გადაცემა, ტრანსფორმაცია ან მისი პროექტების და ნახაზების გამოყენება აკრძალულია მანამ სანამ შპს „GRC“ არ მისცემს ოფიციალურ ნებართვას.

Copyright LLC "GRC". All Rights Reserved. The Duplication, Reproduction, Copyng, Sale, Licensing, or any other distribution or use of these drawings, any portion thereof, or the plans depicted hereon is Strictly Prohibited unless expressly authorized in writing by "GRC" LLC.

პროექტორი: გიორგი ჯვებარიძე	
პროექტორი: გიორგი ჯვებარიძე	
პროექტორი: ბაჟა ასლანთაძე	
პროექტორი: რესპუბლ ჯანმოგველი	

პროექტორი: ანი მგალობლიშვილი	
პროექტორი: პოლ აბესაძე	
პროექტორი: ნინი ბოლქვაძველი	

დამკვეთი: CUSTOMER:

რევიზია: REV:	A
თარიღი: DATE:	
პროექტის №/ პროექტის წ	23/MS-NAP/01

დანართის სახელწოდება: SHEET NAME:	1 სართული
	ს/ს 01.14.05.009.137
პროექტის სახელწოდება: PROJECT NAME:	მრავალსართულიანი საცხოვრებელი სახლის პროექტის ნაფეტებრებში

მასშტაბი: SCALE:	NTS
ფორმატი: FORMAT:	A1
დანართის №: SHEET:	Subset
დანართების №:	-169-

#LayNoIn

3 სართული (ნიშნული +3.24)

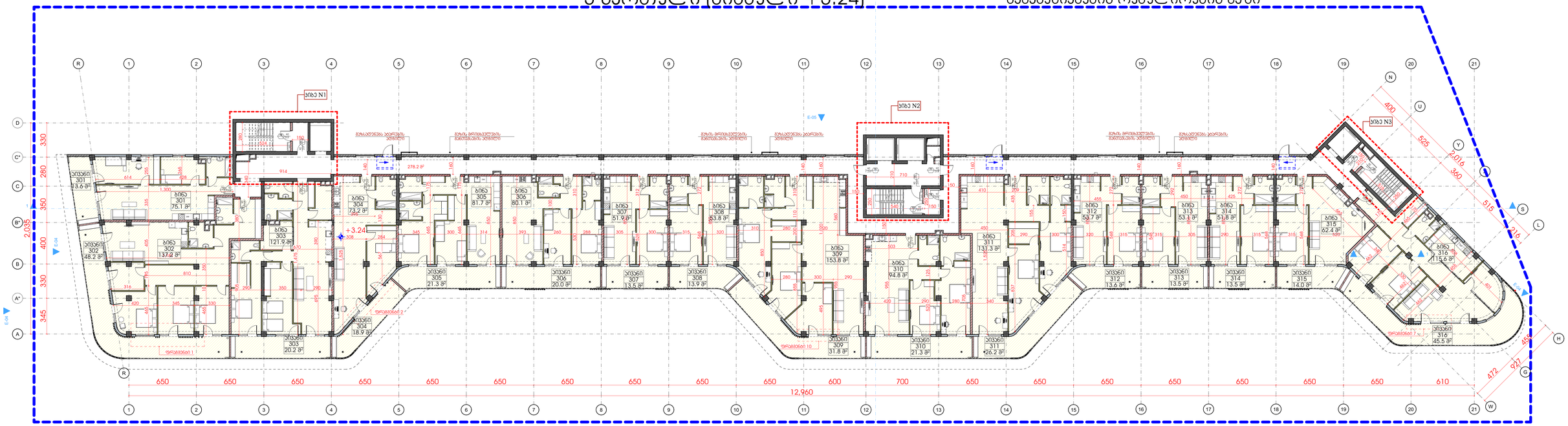

დაკავ.	დ.დ.ფ.	დ.დ.				
			სართული 3			
			კიბის უჯრედი და ხალარბანი		278.2	კვ.მ.
სტ-2	18.6	5	1	ბინა № 301	საერთო ფართი	88.7 კვ.მ.
					საცხოვრებელი ფართი	75.1 კვ.მ
					საპაუხელო ფართი	13.6 კვ.მ
სტ-2	18.6	10	2	ბინა № 302	საერთო ფართი	185.4 კვ.მ.
					საცხოვრებელი ფართი	137.2 კვ.მ
					საპაუხელო ფართი	48.2 კვ.მ
სტ-2	18.6	8	3	ბინა № 303	საერთო ფართი	142.1 კვ.მ.
					საცხოვრებელი ფართი	121.9 კვ.მ
					საპაუხელო ფართი	20.2 კვ.მ
სტ-2	18.6	5	4	ბინა № 304	საერთო ფართი	92.1 კვ.მ.
					საცხოვრებელი ფართი	73.2 კვ.მ
					საპაუხელო ფართი	18.9 კვ.მ
სტ-2	18.6	6	5	ბინა № 305	საერთო ფართი	103.0 კვ.მ.
					საცხოვრებელი ფართი	81.7 კვ.მ
					საპაუხელო ფართი	21.3 კვ.მ
სტ-2	18.6	6	6	ბინა № 306	საერთო ფართი	100.1 კვ.მ.
					საცხოვრებელი ფართი	80.1 კვ.მ
					საპაუხელო ფართი	20.0 კვ.მ
სტ-2	18.6	4	7	ბინა № 307	საერთო ფართი	65.4 კვ.მ.
					საცხოვრებელი ფართი	51.9 კვ.მ
					საპაუხელო ფართი	13.5 კვ.მ
სტ-2	18.6	4	8	ბინა № 308	საერთო ფართი	67.7 კვ.მ.
					საცხოვრებელი ფართი	53.8 კვ.მ
					საპაუხელო ფართი	13.9 კვ.მ
სტ-2	18.6	10	9	ბინა № 309	საერთო ფართი	185.6 კვ.მ.
					საცხოვრებელი ფართი	153.8 კვ.მ
					საპაუხელო ფართი	31.8 კვ.მ
სტ-2	18.6	7	10	ბინა № 310	საერთო ფართი	116.1 კვ.მ.
					საცხოვრებელი ფართი	94.8 კვ.მ
					საპაუხელო ფართი	21.3 კვ.მ
სტ-2	18.6	9	11	ბინა № 311	საერთო ფართი	157.5 კვ.მ.
					საცხოვრებელი ფართი	131.3 კვ.მ
					საპაუხელო ფართი	26.2 კვ.მ
სტ-2	18.6	4	12	ბინა № 312	საერთო ფართი	67.3 კვ.მ.
					საცხოვრებელი ფართი	53.7 კვ.მ
					საპაუხელო ფართი	13.6 კვ.მ
სტ-2	18.6	4	13	ბინა № 313	საერთო ფართი	66.6 კვ.მ.
					საცხოვრებელი ფართი	53.1 კვ.მ
					საპაუხელო ფართი	13.5 კვ.მ
სტ-2	18.6	4	14	ბინა № 314	საერთო ფართი	65.3 კვ.მ.
					საცხოვრებელი ფართი	51.8 კვ.მ
					საპაუხელო ფართი	13.5 კვ.მ
სტ-2	18.6	5	15	ბინა № 315	საერთო ფართი	76.4 კვ.მ.
					საცხოვრებელი ფართი	62.4 კვ.მ
					საპაუხელო ფართი	14.0 კვ.მ
სტ-2	18.6	9	16	ბინა № 316	საერთო ფართი	161.1 კვ.მ.
					საცხოვრებელი ფართი	115.6 კვ.მ
					საპაუხელო ფართი	45.5 კვ.მ
ხულ დ.დ.:		100		ხულ ხართული 3		2018.6 კვ.მ.

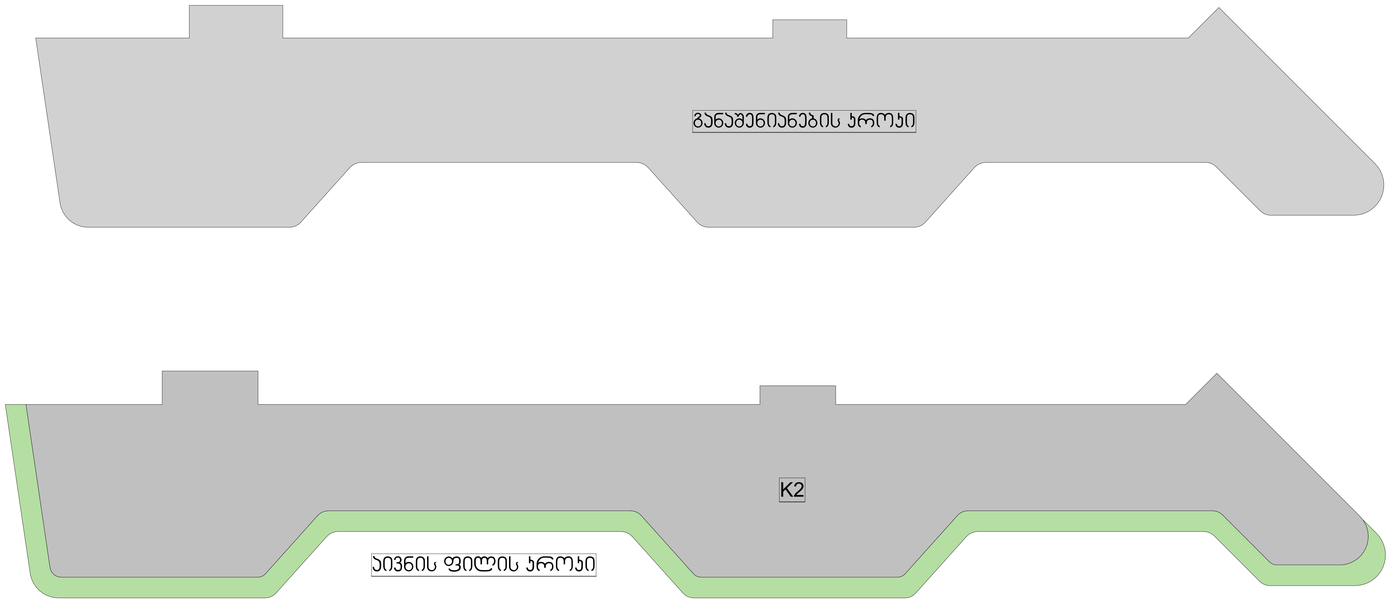

განაშენიანების რეგულირების ხაზი

შპს „GRC-ის სამშენებლო დოკუმენტაციის ცენტრი"
ქ.თბილისი, ზ.ფალიაშვილის 2
(+995) 599 211 422, 301 (ფრაქს) <grc_studio@yahoo.com>

LLC "G.R.C", 2/2 Z. Paliashvili St., 0179 Tbilisi, R. Blakhua Str. #2
Tel: (+995) 599 211 422, E_mail: <grc_studio@yahoo.com>

თარიღი / DATE	რევიზია / REV	შენიშვნა / NOTE

შპს „GRC-ის" საკუთრებას წარმოადგენს ეს პროექტი და მისი დამუშავების ან ასლების გადაღების, რეპროდუქციის, გავრცელების, ტრანსფორმაციის ან მისი პროექტების და ნახაზების გამოყენების უფლებები მიეკუთვნება შპს „GRC-ის" და მისგან ოფიციალური ნებართვის.

Copyright LLC "GRC". All Rights Reserved. The Duplication, Reproduction, Copyng, Sale, Licensing, or any other distribution or use of these drawings, any portion thereof, or the plans depicted hereon is Strictly Prohibited unless expressly authorized in writing by "GRC" LLC.

არქიტექტორი: გიორგი ჯვებერიძე	
არქიტექტორი: გიორგი ჯვებერიძე	
არქიტექტორი: ბაჟა ჯალაღანია	
არქიტექტორი: რესპუბლ ჯანმოყვილი	

არქიტექტორი: ანი მგელაძეოლიშვილი	
არქიტექტორი: ირაკლი ჯალაღანია	
არქიტექტორი: ნინი ბურჭულაძე	

დამკვეთი: CUSTOMER:

რევიზია: REV:	A
თარიღი: DATE:	
პროექტის N ფაქტობრივი N	23/MS-NAP/01

ნახაზის სახელი: SHEET NAME:	2 სართული
	ს/ს 01.14.05.009.137
პროექტის სახელწოდება: PROJECT NAME:	მრავალბინიანი საცხოვრებელი სახლის პროექტის ნაგებობებზე

ზომები: SCALE:	NTS
ფორმატი: SHEET:	Subset
ფორმატი: SF:	

#LayNoIn

| | | |

5 სართული (ნიშნული +9.72)

განაშენიანების რეგულირების ხაზი

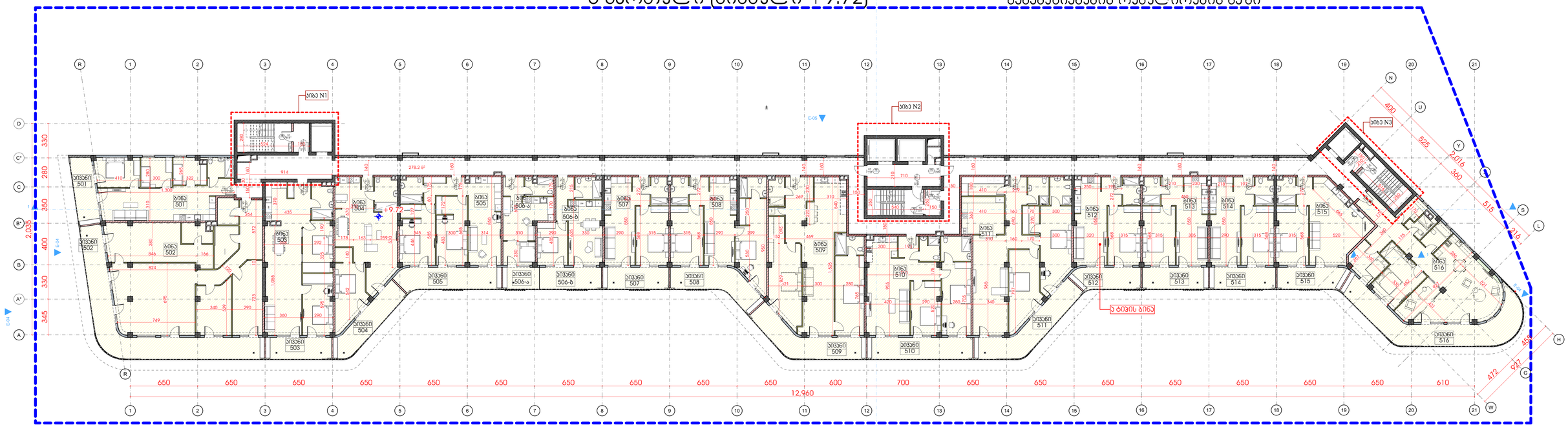

დ.პარკ.	დ.დ.ფ.	დ.დ.				
			სართული 5			
			კიბის უჯრედი და სადარბაზო		278.2	კვ.მ.
სტ-2	18.6	5	1	ბინა № 501	**საერთო ფართი**	**88.6**	**კვ.მ.**
					საცხოვრებელი ფართი	75.1	კვ.მ
					საპაუხული ფართი	13.5	კვ.მ
სტ-2	18.6	12	2	ბინა № 502	**საერთო ფართი**	**220.7**	**კვ.მ.**
					საცხოვრებელი ფართი	165.9	კვ.მ
					საპაუხული ფართი	54.8	კვ.მ
სტ-2	18.6	6	3	ბინა № 503	**საერთო ფართი**	**108.2**	**კვ.მ.**
					საცხოვრებელი ფართი	94.7	კვ.მ
					საპაუხული ფართი	13.5	კვ.მ
სტ-2	18.6	5	4	ბინა № 504	**საერთო ფართი**	**92.0**	**კვ.მ.**
					საცხოვრებელი ფართი	73.2	კვ.მ
					საპაუხული ფართი	18.8	კვ.მ
სტ-2	18.6	6	5	ბინა № 505	**საერთო ფართი**	**103.0**	**კვ.მ.**
					საცხოვრებელი ფართი	81.7	კვ.მ
					საპაუხული ფართი	21.3	კვ.მ
სტ-2	18.6	3	6	ბინა № 506-ა	**საერთო ფართი**	**42.8**	**კვ.მ.**
					საცხოვრებელი ფართი	33.4	კვ.მ
					საპაუხული ფართი	9.4	კვ.მ
სტ-2	18.6	4	6	ბინა № 506-ბ	**საერთო ფართი**	**57.2**	**კვ.მ.**
					საცხოვრებელი ფართი	44.5	კვ.მ
					საპაუხული ფართი	12.7	კვ.მ
სტ-2	18.6	4	7	ბინა № 507	**საერთო ფართი**	**65.4**	**კვ.მ.**
					საცხოვრებელი ფართი	51.9	კვ.მ
					საპაუხული ფართი	13.5	კვ.მ
სტ-2	18.6	6	8	ბინა № 508	**საერთო ფართი**	**101.5**	**კვ.მ.**
					საცხოვრებელი ფართი	81.5	კვ.მ
					საპაუხული ფართი	20.0	კვ.მ
სტ-2	18.6	9	9	ბინა № 509	**საერთო ფართი**	**150.3**	**კვ.მ.**
					საცხოვრებელი ფართი	124.7	კვ.მ
					საპაუხული ფართი	25.6	კვ.მ
სტ-2	18.6	7	10	ბინა № 510	**საერთო ფართი**	**116.1**	**კვ.მ.**
					საცხოვრებელი ფართი	94.8	კვ.მ
					საპაუხული ფართი	21.3	კვ.მ
სტ-2	18.6	9	11	ბინა № 511	**საერთო ფართი**	**157.5**	**კვ.მ.**
					საცხოვრებელი ფართი	131.3	კვ.მ
					საპაუხული ფართი	26.2	კვ.მ
სტ-2	18.6	4	12	ბინა № 512	**საერთო ფართი**	**67.3**	**კვ.მ.**
					საცხოვრებელი ფართი	53.7	კვ.მ
					საპაუხული ფართი	13.6	კვ.მ
სტ-2	18.6	4	13	ბინა № 513	**საერთო ფართი**	**66.6**	**კვ.მ.**
					საცხოვრებელი ფართი	53.1	კვ.მ
					საპაუხული ფართი	13.5	კვ.მ
სტ-2	18.6	4	14	ბინა № 514	**საერთო ფართი**	**65.3**	**კვ.მ.**
					საცხოვრებელი ფართი	51.8	კვ.მ
					საპაუხული ფართი	13.5	კვ.მ
სტ-2	18.6	5	15	ბინა № 515	**საერთო ფართი**	**76.4**	**კვ.მ.**
					საცხოვრებელი ფართი	62.4	კვ.მ
					საპაუხული ფართი	14.0	კვ.მ
სტ-2	18.6	9	16	ბინა № 516	**საერთო ფართი**	**160.8**	**კვ.მ.**
					საცხოვრებელი ფართი	115.6	კვ.მ
					საპაუხული ფართი	45.2	კვ.მ

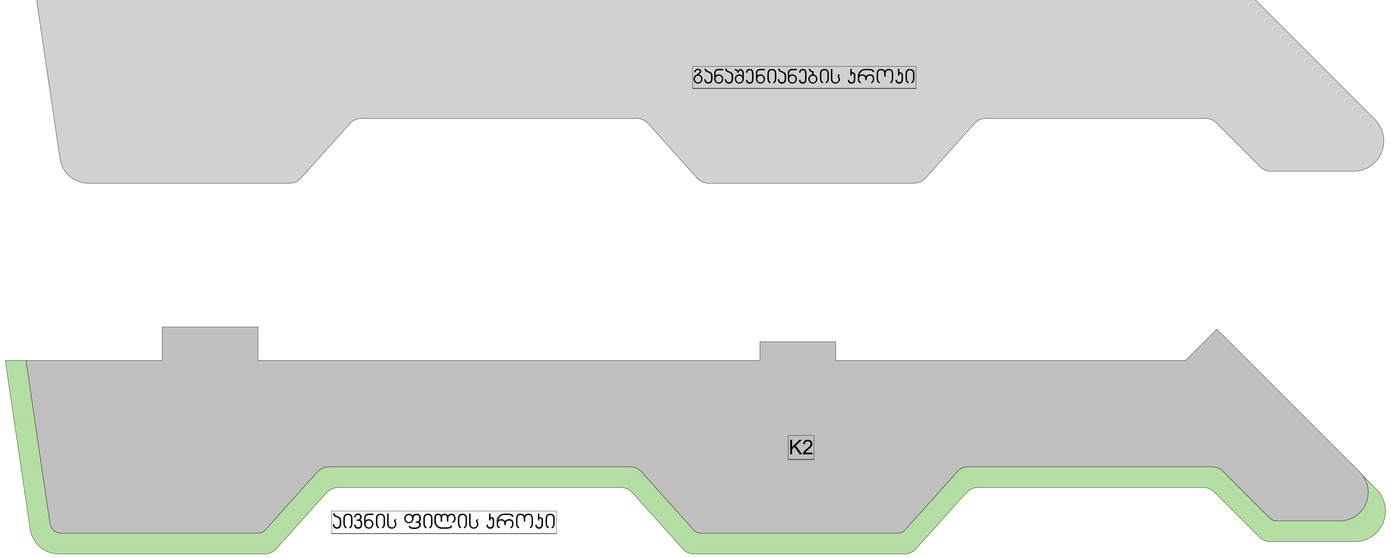

LLC "G.R.C", 0179 Tbilisi, N. Bakhtua Str. #2
Tel: (+995) 599 211 422, E_mail: <grc_studio@yahoo.com>

შპს „GRC-ის" საკონსულტაციო ინჟინრის ნახაზი 2
ტელ: (+995) 599 211 422, ელ.ფოსტა: <grc_studio@yahoo.com>

„GRC-ის" საკუთრების უფლებები დაცულია. მისი დამკვეთისა (და მასთანაა ის პირებისა), რომლებიც მასთან, დოკუმენტებსა და მისი პროექტების და ნახაზების გამოყენება აკრძალულია მანამ სანამ შპს. „GRC-ის" არ მისცემს ოფიციალურ ნებართვას.

Copyright LLC "GRC". All Rights Reserved. The Duplication, Reproduction, Copyng, Sale, Licensing, or any other distribution or use of these drawings, any portion thereof, or the plans depicted hereon is Strictly Prohibited unless expressly authorized in writing by "GRC" LLC.

თარიღი / DATE	რევიზია / REV	შენიშვნა / NOTE

პროექტორი: გიორგი ჯაბარიძე	
პროექტორი: გიორგი ჯაბარიძე	
პროექტორი: ბაჟა ჯალაღანია	
პროექტორი: რესპუბლ ხაბრიაშვილი	

პროექტორი: ანი მგალობლიშვილი	
პროექტორი: ირაკლი ჯაბუაძე	
პროექტორი: ნინი ბურჭულაძე	

დამკვეთი: CUSTOMER:

რევიზია: REV:	A
თარიღი: DATE:	
პროექტის N# ტიპ.-მოქ.N	23/MS-NAP/01

თარიღის სახელი: SHEET NAME:	4 სართული
	ს/ს 01.14.05.009.137
პროექტის სახელწოდება: PROJECT NAME:	მრავალბინიანი საცხოვრებელი სახლის პროექტის ნაგებებრებში

BUILDING NAME: NTS | ფორმატი: SHEET SIZE: A1 | მასშტაბი: SCALE: 1:100

თარიღი: SHEET: Subset

თარიღი: BY:

#LayNoIn

6 სართული (ნიშნული +12.96)

განაშენიანების რეგულირების ხაზი

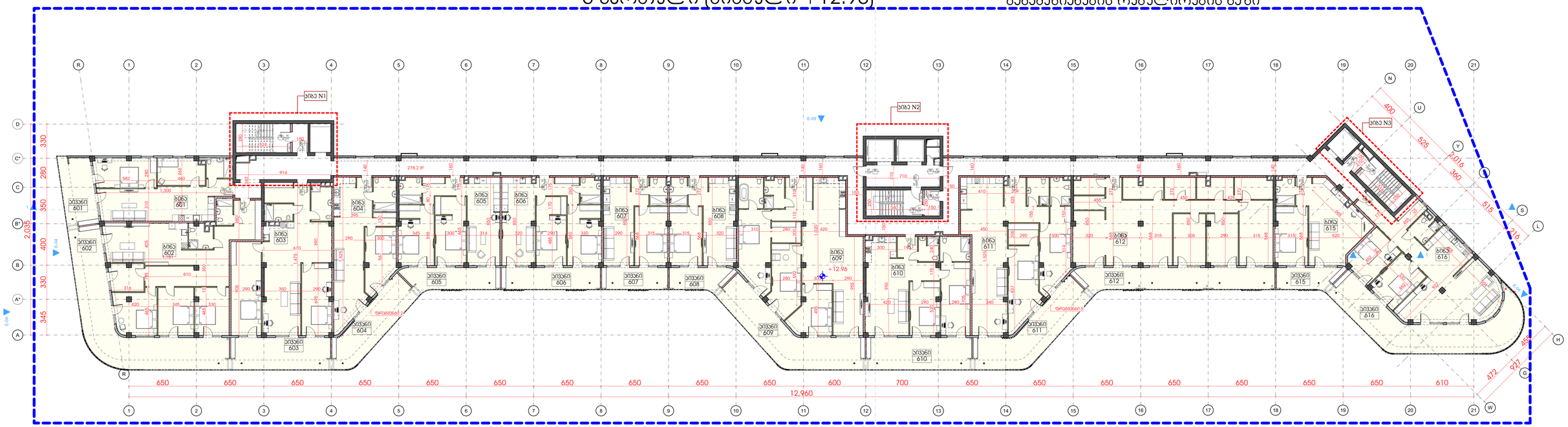

დაკავ.	დ.დ.ფ.	დ.დ.				სართული 6		
					კიბის უჯრედი და სალარანში		278.2	კვ.მ.
სტ-2	18.6	6	1	ბინა № 601		**საერთო ფართი**	**95.6**	**კვ.მ.**
						საცხოვრებელი ფართი	75.1	კვ.მ.
						საპაუხელო ფართი	20.5	კვ.მ.
სტ-2	18.6	12	2	ბინა № 602		**საერთო ფართი**	**211.9**	**კვ.მ.**
						საცხოვრებელი ფართი	137.2	კვ.მ.
						საპაუხელო ფართი	74.7	კვ.მ.
სტ-2	18.6	9	3	ბინა № 603		**საერთო ფართი**	**151.8**	**კვ.მ.**
						საცხოვრებელი ფართი	121.9	კვ.მ.
						საპაუხელო ფართი	29.9	კვ.მ.
სტ-2	18.6	6	4	ბინა № 604		**საერთო ფართი**	**105.3**	**კვ.მ.**
						საცხოვრებელი ფართი	73.2	კვ.მ.
						საპაუხელო ფართი	32.1	კვ.მ.
სტ-2	18.6	6	5	ბინა № 605		**საერთო ფართი**	**101.3**	**კვ.მ.**
						საცხოვრებელი ფართი	81.7	კვ.მ.
						საპაუხელო ფართი	19.6	კვ.მ.
სტ-2	18.6	6	6	ბინა № 606		**საერთო ფართი**	**100.1**	**კვ.მ.**
						საცხოვრებელი ფართი	80.1	კვ.მ.
						საპაუხელო ფართი	20.0	კვ.მ.
სტ-2	18.6	4	7	ბინა № 607		**საერთო ფართი**	**65.4**	**კვ.მ.**
						საცხოვრებელი ფართი	51.9	კვ.მ.
						საპაუხელო ფართი	13.5	კვ.მ.
სტ-2	18.6	4	8	ბინა № 608		**საერთო ფართი**	**66.5**	**კვ.მ.**
						საცხოვრებელი ფართი	53.8	კვ.მ.
						საპაუხელო ფართი	12.7	კვ.მ.
სტ-2	18.6	11	9	ბინა № 609		**საერთო ფართი**	**204.1**	**კვ.მ.**
						საცხოვრებელი ფართი	153.8	კვ.მ.
						საპაუხელო ფართი	50.3	კვ.მ.
სტ-2	18.6	7	10	ბინა № 610		**საერთო ფართი**	**126.5**	**კვ.მ.**
						საცხოვრებელი ფართი	94.8	კვ.მ.
						საპაუხელო ფართი	31.7	კვ.მ.
სტ-2	18.6	10	11	ბინა № 611		**საერთო ფართი**	**172.4**	**კვ.მ.**
						საცხოვრებელი ფართი	131.3	კვ.მ.
						საპაუხელო ფართი	41.1	კვ.მ.
სტ-2	18.6	11	12	ბინა № 612		**საერთო ფართი**	**202.3**	**კვ.მ.**
						საცხოვრებელი ფართი	161.4	კვ.მ.
						საპაუხელო ფართი	40.9	კვ.მ.
სტ-2	18.6	5	15	ბინა № 615		**საერთო ფართი**	**75.0**	**კვ.მ.**
						საცხოვრებელი ფართი	62.4	კვ.მ.
						საპაუხელო ფართი	12.6	კვ.მ.
სტ-2	18.6	10	16	ბინა № 616		**საერთო ფართი**	**180.8**	**კვ.მ.**
						საცხოვრებელი ფართი	115.6	კვ.მ.
						საპაუხელო ფართი	65.2	კვ.მ.
ხულ დ.დ.:		**107**			**ხულ**	**ხარუული 6**	**2137.2**	**კვ.მ.**

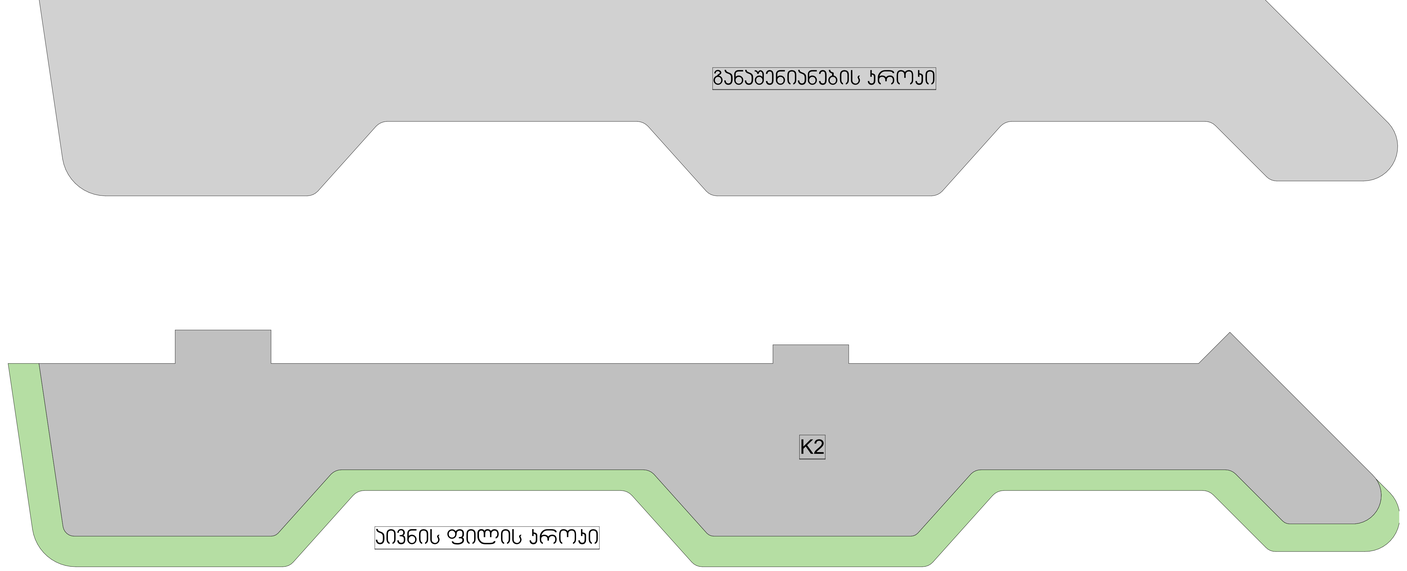

შპს „GRC-LLC" საქართველო, თბილისი, წერეთლის გამზ. 2
ტელ: (+995) 599 21 42 22, 551 97 43 • grc_studio@yahoo.com •
LLC "GRC", 0179 Tbilisi, N. Baratia Str. #2
Tel: (+995) 599 21 42 22, E_mail: <grc_studio@yahoo.com>

თარიღი / DATE	რევიზია / REV	შენიშვნა / NOTE

შპს „GRC-LLC" ის საავტორო უფლებები დაცულია. მისი დაკვლისაგან ან გამოყენება, რეპროდუქცია, გადაცემა, დისტრიბუცია ან მისი პროექტების და ნახაზების გამოყენება აკრძალულია მანამ სანამ შპს „GRC-LLC" არ მისცემს ოფიციალურ ნებართვას.

Copyright LLC "GRC", All Rights Reserved. The Duplication, Reproduction, Copying, Sale, Licensing, or any other distribution or use of these drawings, any portion thereof, or the plans depicted hereon is Strictly Prohibited unless expressly authorized in writing by "GRC" LLC.

პროექტორი: გიორგი ვეფხვაძე	
პროექტორი: გიორგი ვეფხვაძე	
პროექტორი: ბეკა ალუაშვილი	
პროექტორი: რესპუბლ ჯანმოსვილი	

პროექტორი: ანი მესტიაშვილი	
პროექტორი: პოლა ალასაძე	
პროექტორი: ნინი ბოლქვაძელი	

დამკვეთი: CUSTOMER:	

რევიზია: REV.:	A
თარიღი: DATE:	
პროექტის N ობიექტის:	23/MS-NAP/01

დერეფნის სახელი: SHEET NAME:	5 სართული
	ს/ა 01.14.05.009.137
პროექტის სახელწოდება: PROJECT NAME:	მრავალსართულიანი საცხოვრებელი სახლის პროექტის ნაწილებრებში

ზომა: SIZE	NTS	ფორმატი: FORMAT	A3
დერეფანი: SHEET:	Subset	დერეფანი: OF:	-169-

#LayNoIn

7 სართული (ნიშნული +16.20)

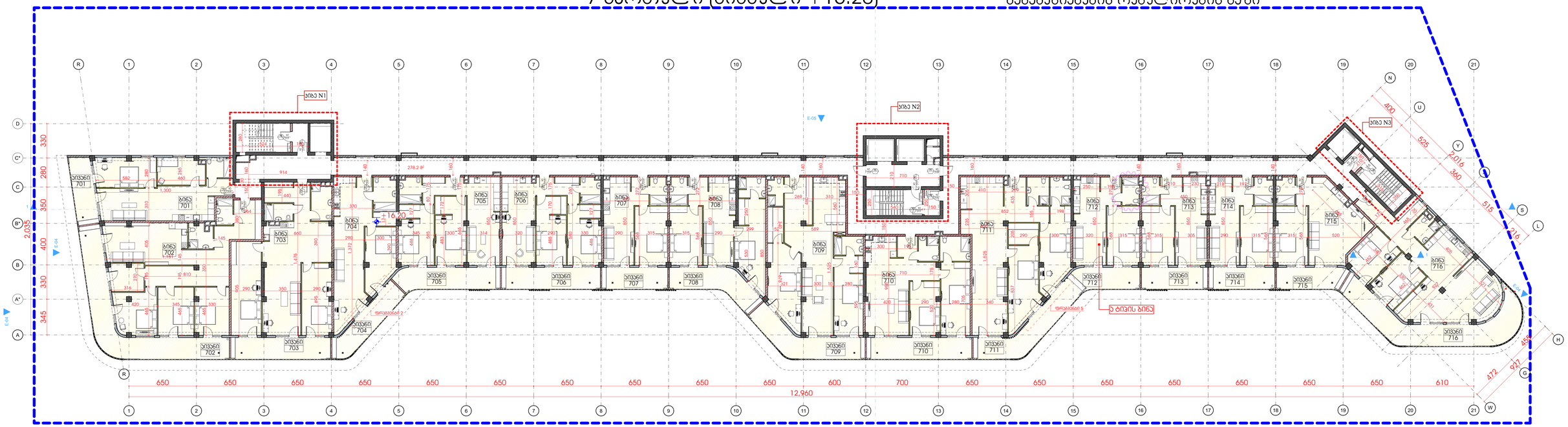

დაკავ.	დ.დ.ფ.	დ.დ.				
			სართული 7			
			კიბის უჯრედი და სადარბაზო		278.2	კვ.მ.
სტ-2	18.6	5	1	ბინა № 701	**საერთო ფართი**	**88.6**	**კვ.მ.**
					საცხოვრებელი ფართი	75.1	კვ.მ
					საპაუხული ფართი	13.5	კვ.მ
სტ-2	18.6	10	2	ბინა № 702	**საერთო ფართი**	**185.4**	**კვ.მ.**
					საცხოვრებელი ფართი	137.2	კვ.მ
					საპაუხული ფართი	48.2	კვ.მ
სტ-2	18.6	8	3	ბინა № 703	**საერთო ფართი**	**142.1**	**კვ.მ.**
					საცხოვრებელი ფართი	121.9	კვ.მ
					საპაუხული ფართი	20.2	კვ.მ
სტ-2	18.6	5	4	ბინა № 704	**საერთო ფართი**	**92.0**	**კვ.მ.**
					საცხოვრებელი ფართი	73.2	კვ.მ
					საპაუხული ფართი	18.8	კვ.მ
სტ-2	18.6	6	5	ბინა № 705	**საერთო ფართი**	**103.0**	**კვ.მ.**
					საცხოვრებელი ფართი	81.7	კვ.მ
					საპაუხული ფართი	21.3	კვ.მ
სტ-2	18.6	6	6	ბინა № 706	**საერთო ფართი**	**100.1**	**კვ.მ.**
					საცხოვრებელი ფართი	80.1	კვ.მ
					საპაუხული ფართი	20.0	კვ.მ
სტ-2	18.6	4	7	ბინა № 707	**საერთო ფართი**	**65.4**	**კვ.მ.**
					საცხოვრებელი ფართი	51.9	კვ.მ
					საპაუხული ფართი	13.5	კვ.მ
სტ-2	18.6	6	8	ბინა № 708	**საერთო ფართი**	**101.5**	**კვ.მ.**
					საცხოვრებელი ფართი	81.5	კვ.მ
					საპაუხული ფართი	20.0	კვ.მ
სტ-2	18.6	9	9	ბინა № 709	**საერთო ფართი**	**150.3**	**კვ.მ.**
					საცხოვრებელი ფართი	124.7	კვ.მ
					საპაუხული ფართი	25.6	კვ.მ
სტ-2	18.6	7	10	ბინა № 710	**საერთო ფართი**	**116.1**	**კვ.მ.**
					საცხოვრებელი ფართი	94.8	კვ.მ
					საპაუხული ფართი	21.3	კვ.მ
სტ-2	18.6	9	11	ბინა № 711	**საერთო ფართი**	**157.5**	**კვ.მ.**
					საცხოვრებელი ფართი	131.3	კვ.მ
					საპაუხული ფართი	26.2	კვ.მ
სტ-2	18.6	4	12	ბინა № 712	**საერთო ფართი**	**67.3**	**კვ.მ.**
					საცხოვრებელი ფართი	53.7	კვ.მ
					საპაუხული ფართი	13.6	კვ.მ
სტ-2	18.6	4	13	ბინა № 713	**საერთო ფართი**	**66.6**	**კვ.მ.**
					საცხოვრებელი ფართი	53.1	კვ.მ
					საპაუხული ფართი	13.5	კვ.მ
სტ-2	18.6	4	14	ბინა № 714	**საერთო ფართი**	**65.3**	**კვ.მ.**
					საცხოვრებელი ფართი	51.8	კვ.მ
					საპაუხული ფართი	13.5	კვ.მ
სტ-2	18.6	5	15	ბინა № 715	**საერთო ფართი**	**76.4**	**კვ.მ.**
					საცხოვრებელი ფართი	62.4	კვ.მ
					საპაუხული ფართი	14.0	კვ.მ
სტ-2	18.6	9	16	ბინა № 716	**საერთო ფართი**	**160.8**	**კვ.მ.**
					საცხოვრებელი ფართი	115.6	კვ.მ
					საპაუხული ფართი	45.2	კვ.მ
ხულ დ.დ.:		**101**		**ხულ სართული 7**		**2016.6**	**კვ.მ.**

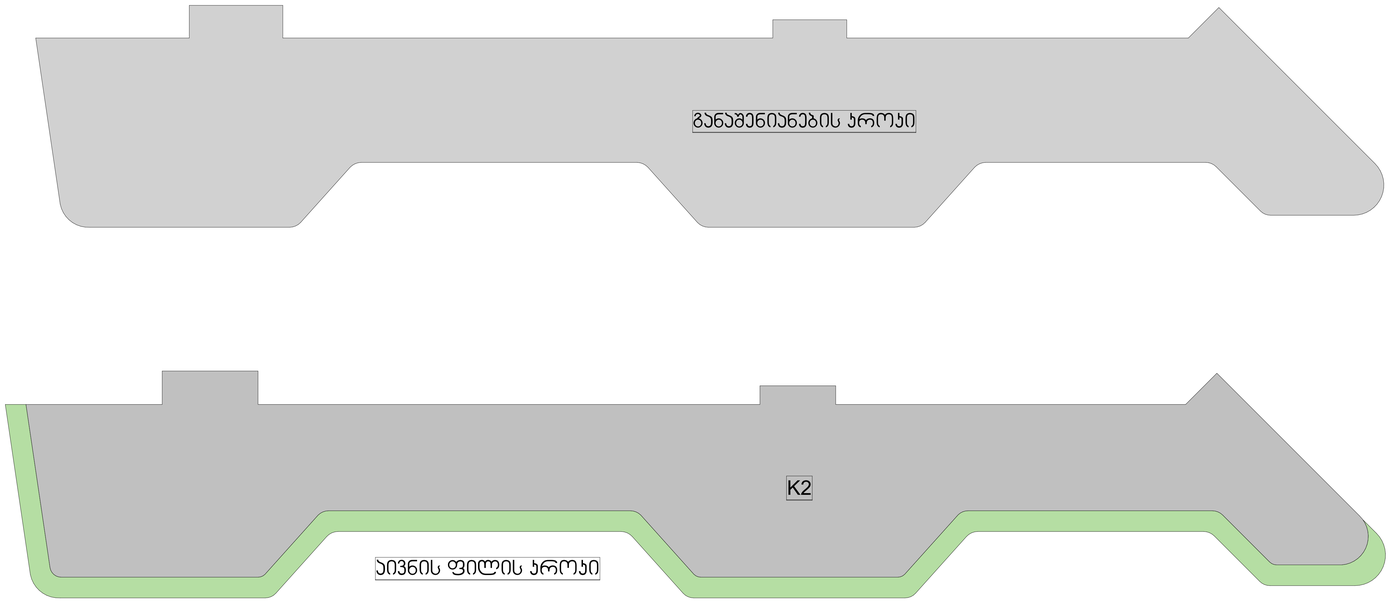

LLC "G.R.C", 0179 Tbilisi, N. Bakhua Str. #2
Tel: (+995) 599 211 422, E_mail: <grc_studio@yahoo.com>

ეს „პროექტი“ საკონსულტაციო ორგანიზაცია „GRC“-ის საკუთრებაა. მისი დუბლირება (ან მასთანარა ან ჯეროვანაც), რეპროდუქცია, გამოცემა, ტრანსფორმაცია ან მისი პროექტების და ნახაზების გამოყენება აკრძალულია მანამ სანამ ეს „პროექტი“ არ მოსცემს ოფიციალურ ნებართვას.

Copyright LLC "GRC". All Rights Reserved. The Duplication, Reproduction, Copyng, Sale, Licensing, or any other distribution or use of these drawings, any portion thereof, or the plans depicted hereon is Strictly Prohibited unless expressly authorized in writing by "GRC" LLC.

თარიღი / DATE	რევიზია / REV	შენიშვნა / NOTE

პროექტორი: გიორგი ჯეგბარიძე	
პროექტორი: გიორგი ჯეგბარიძე	
პროექტორი: ბაჟა ჯალაბაძე	
პროექტორი: რესპუბლ ჯანმოყვილი	

პროექტორი: ანი გზელოლაშვილი	
პროექტორი: ლუკა ცაბაძე	
პროექტორი: ნინი ბოჭორიშვილი	

შეკვეთა: CUSTOMER:	

რევიზია: REV:	A
თარიღი: DATE:	
პროექტის N# ობიექტის N	23/MS-NAP/01

შეკვეთის საგანი: SHEET NAME:	6 სართული
	ს/ს 01.14.05.009.137
პროექტის საგანი: PROJECT NAME:	მრავალბინიანი საცხოვრებელი სახლის პროექტის ნაფუძვლებში

BUILDING NAME	NTS
SHEET:	Subset
შეკვეთა: SF:	-169-

#LayNoIn

8 სართული (ნიშნული +19.44)

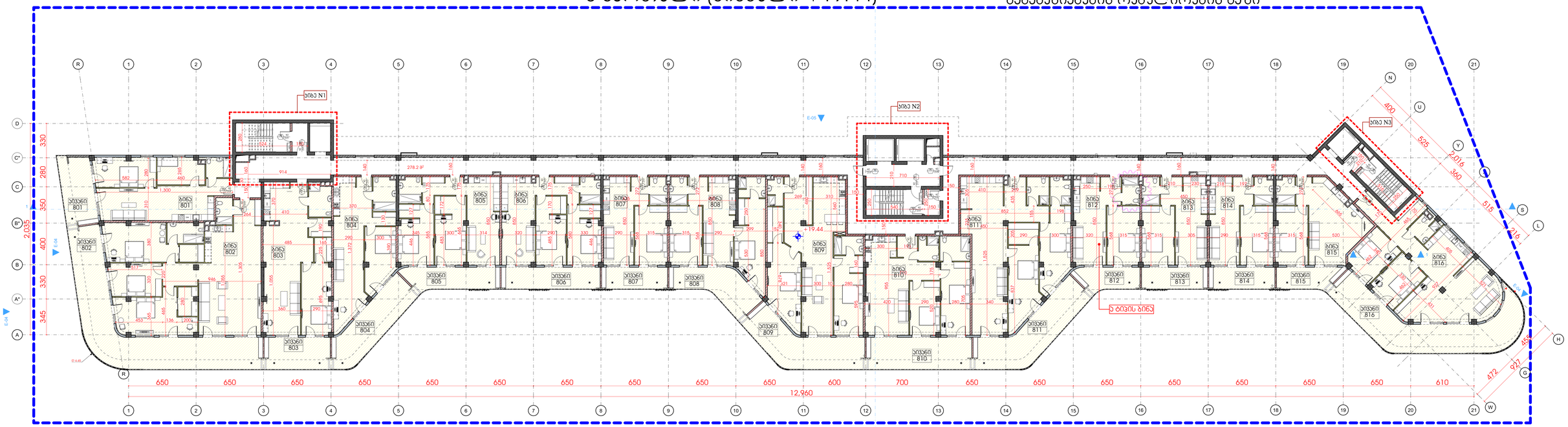

დაკავ.	დ.დ.ფ.	დ.დ.					
			სართული 8				
			კიბის უჯრედი და სადარბაზო			278.2	კვ.მ.
სტ-2	18.6	6	1	ბინა № 801	**საერთო ფართი**	95.6	კვ.მ.
					საცხოვრებელი ფართი	75.1	კვ.მ
					საპაუხული ფართი	20.5	კვ.მ
სტ-2	18.6	14	2	ბინა № 802	**საერთო ფართი**	250.6	კვ.მ.
					საცხოვრებელი ფართი	165.9	კვ.მ
					საპაუხული ფართი	84.7	კვ.მ
სტ-2	18.6	7	3	ბინა № 803	**საერთო ფართი**	114.7	კვ.მ.
					საცხოვრებელი ფართი	94.7	კვ.მ
					საპაუხული ფართი	20.0	კვ.მ
სტ-2	18.6	6	4	ბინა № 804	**საერთო ფართი**	105.3	კვ.მ.
					საცხოვრებელი ფართი	73.2	კვ.მ
					საპაუხული ფართი	32.1	კვ.მ
სტ-2	18.6	6	5	ბინა № 805	**საერთო ფართი**	101.3	კვ.მ.
					საცხოვრებელი ფართი	81.7	კვ.მ
					საპაუხული ფართი	19.6	კვ.მ
სტ-2	18.6	6	6	ბინა № 806	**საერთო ფართი**	100.1	კვ.მ.
					საცხოვრებელი ფართი	80.1	კვ.მ
					საპაუხული ფართი	20.0	კვ.მ
სტ-2	18.6	4	7	ბინა № 807	**საერთო ფართი**	65.4	კვ.მ.
					საცხოვრებელი ფართი	51.9	კვ.მ
					საპაუხული ფართი	13.5	კვ.მ
სტ-2	18.6	6	8	ბინა № 808	**საერთო ფართი**	105.3	კვ.მ.
					საცხოვრებელი ფართი	81.5	კვ.მ
					საპაუხული ფართი	23.8	კვ.მ
სტ-2	18.6	9	9	ბინა № 809	**საერთო ფართი**	164.1	კვ.მ.
					საცხოვრებელი ფართი	124.7	კვ.მ
					საპაუხული ფართი	39.4	კვ.მ
სტ-2	18.6	7	10	ბინა № 810	**საერთო ფართი**	126.5	კვ.მ.
					საცხოვრებელი ფართი	94.8	კვ.მ
					საპაუხული ფართი	31.7	კვ.მ
სტ-2	18.6	10	11	ბინა № 811	**საერთო ფართი**	172.4	კვ.მ.
					საცხოვრებელი ფართი	131.3	კვ.მ
					საპაუხული ფართი	41.1	კვ.მ
სტ-2	18.6	4	12	ბინა № 812	**საერთო ფართი**	67.1	კვ.მ.
					საცხოვრებელი ფართი	53.7	კვ.მ
					საპაუხული ფართი	13.4	კვ.მ
სტ-2	18.6	4	13	ბინა № 813	**საერთო ფართი**	66.6	კვ.მ.
					საცხოვრებელი ფართი	53.1	კვ.მ
					საპაუხული ფართი	13.5	კვ.მ
სტ-2	18.6	4	14	ბინა № 814	**საერთო ფართი**	65.3	კვ.მ.
					საცხოვრებელი ფართი	51.8	კვ.მ
					საპაუხული ფართი	13.5	კვ.მ
სტ-2	18.6	5	15	ბინა № 815	**საერთო ფართი**	75.0	კვ.მ.
					საცხოვრებელი ფართი	62.4	კვ.მ
					საპაუხული ფართი	12.6	კვ.მ
სტ-2	18.6	10	16	ბინა № 816	**საერთო ფართი**	180.8	კვ.მ.
					საცხოვრებელი ფართი	115.6	კვ.მ
					საპაუხული ფართი	65.2	კვ.მ
სულ დ.დ.:		**108**		**სულ სართული 8**		**2134.3**	**კვ.მ.**

განაშენიანების რეგულირების ხაზი

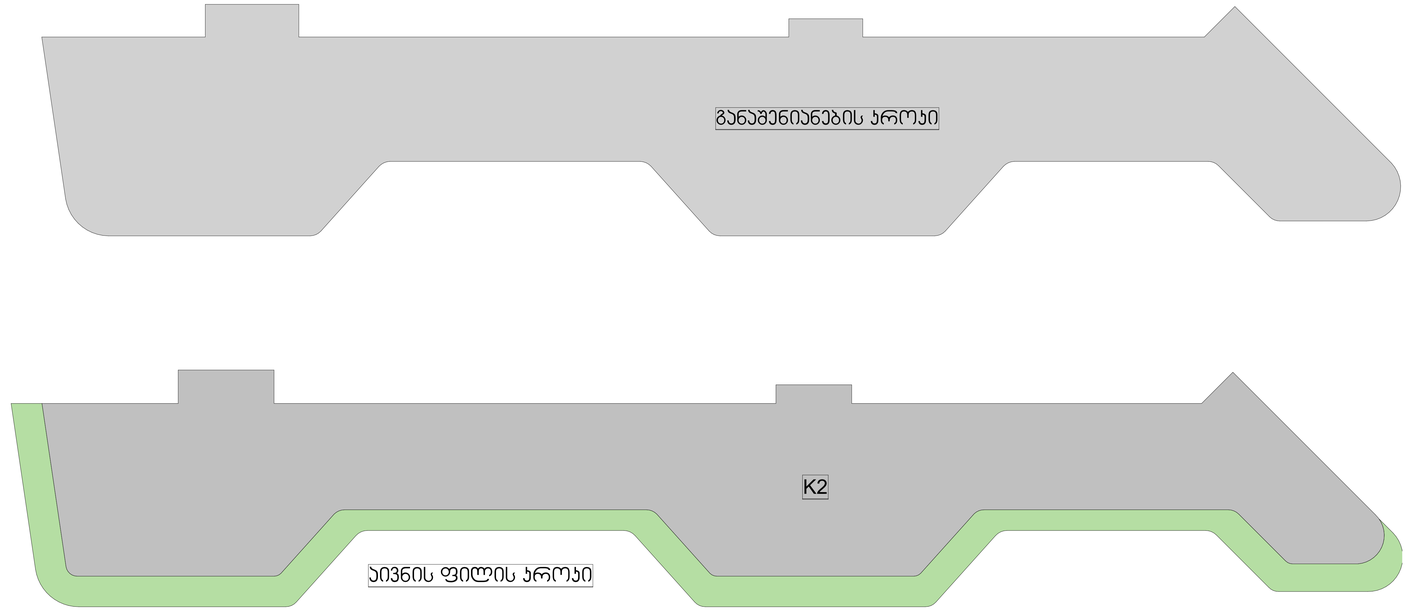

GRC
შპს „GRC“-ის საკონსულტაციო ცენტრის, ფილიალის, წერეთლის გამზ.2
ტელ: (+995) 599 21 42 22, 551 00 42 42 ელ. ფოსტა: vgrc_studio@yahoo.com
LLC "GRC", 0179 Tbilisi, N. Baratia Str. #2
Tel: (+995) 599 21 42 22, E_mail: vgrc_studio@yahoo.com

შპს „GRC“-ის საკონსულტაციო ცენტრის, მისგან შესრულებული ნებისმიერი პროექტი, რისთვისაც არ გადახდილა, წარმოადგენს ავტორის საკუთრებას და ვერ გამოყენებული იქნება მესამე პირების მიერ ავტორის წერილობითი ნებართვის გარეშე.

Copyright LLC "GRC". All Rights Reserved. The Duplication, Reproduction, Copying, Sale, Licensing, or any other distribution or use of these drawings, any portion thereof, or the plans depicted hereon is Strictly Prohibited unless expressly authorized in writing by "GRC" LLC.

თარიღი / DATE	რევიზია / REV	შენიშვნა / NOTE

პროექტორი: მზირაზი ჯვებარიძე	
პროექტორი: მზირაზი ჯვებარიძე	
პროექტორი: ბაქა ასლანთვაძე	
პროექტორი: რესპუდენ ჯანმიაშვილი	

პროექტორი: ანი მაკალოლიტიშვილი	
პროექტორი: პოპა აბესაძე	
პროექტორი: ნინი ბოჭორიშვილი	

დამკვეთი: CUSTOMER

რევიზია: REV.	A
თარიღი: DATE:	
პროექტის N ობიექტის:	23/MS-NAP/01

შენობის ნაწილი: SHEET NAME	7 სართულები
ს/ს 01.14.05.009.137	
პროექტის სახელწოდება: PROJECT NAME	მრავალსართულიანი საცხოვრებელი სახლის პროექტის ნაფეტვრებში

BUILDING UNIT	NTS	PROJECT STAGE	მშპ
შენობის: SHEET:	Subset		
შენობის: OF:	-169-		

#LayNoIn

9 სართული (ნიშნული +22.68)

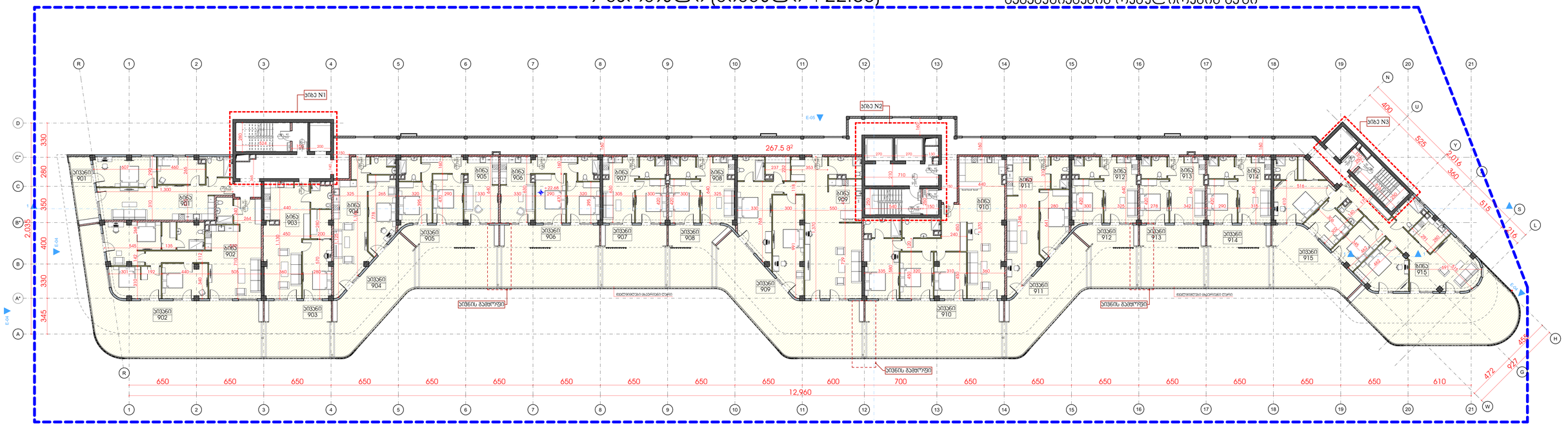

დ.ა.კ.ე.	დ.დ.ფ.	დ.დ.					
			სართული 9				
			კიბის უჯრედი და ლიფტშახი			267.5	კვ.მ.
სტ-2	18.6	5	1	ბინა № 901	საერთო ფართი	88.7	კვ.მ.
					საცხოვრებელი ფართი	75.1	კვ.მ
					საპაგიჭელო ფართი	13.6	კვ.მ
სტ-2	18.6	13	2	ბინა № 902	საერთო ფართი	224.5	კვ.მ.
					საცხოვრებელი ფართი	117.7	კვ.მ
					საპაგიჭელო ფართი	106.8	კვ.მ
სტ-2	18.6	6	3	ბინა № 903	საერთო ფართი	108.5	კვ.მ.
					საცხოვრებელი ფართი	72.1	კვ.მ
					საპაგიჭელო ფართი	36.4	კვ.მ
სტ-2	18.6	6	4	ბინა № 904	საერთო ფართი	110.8	კვ.მ.
					საცხოვრებელი ფართი	60.0	კვ.მ
					საპაგიჭელო ფართი	50.8	კვ.მ
სტ-2	18.6	6	5	ბინა № 905	საერთო ფართი	111.0	კვ.მ.
					საცხოვრებელი ფართი	60.6	კვ.მ
					საპაგიჭელო ფართი	50.4	კვ.მ
სტ-2	18.6	7	6	ბინა № 906	საერთო ფართი	119.6	კვ.მ.
					საცხოვრებელი ფართი	60.3	კვ.მ
					საპაგიჭელო ფართი	59.3	კვ.მ
სტ-2	18.6	5	7	ბინა № 907	საერთო ფართი	78.3	კვ.მ.
					საცხოვრებელი ფართი	38.8	კვ.მ
					საპაგიჭელო ფართი	39.5	კვ.მ
სტ-2	18.6	4	8	ბინა № 908	საერთო ფართი	69.5	კვ.მ.
					საცხოვრებელი ფართი	40.2	კვ.მ
					საპაგიჭელო ფართი	29.3	კვ.მ
სტ-2	18.6	13	9	ბინა № 909	საერთო ფართი	231.1	კვ.მ.
					საცხოვრებელი ფართი	144.8	კვ.მ
					საპაგიჭელო ფართი	86.3	კვ.მ
სტ-2	18.6	12	10	ბინა № 910	საერთო ფართი	206.8	კვ.მ.
					საცხოვრებელი ფართი	131.9	კვ.მ
					საპაგიჭელო ფართი	74.9	კვ.მ
სტ-2	18.6	7	11	ბინა № 911	საერთო ფართი	114.0	კვ.მ.
					საცხოვრებელი ფართი	63.8	კვ.მ
					საპაგიჭელო ფართი	50.2	კვ.მ
სტ-2	18.6	4	12	ბინა № 912	საერთო ფართი	71.4	კვ.მ.
					საცხოვრებელი ფართი	40.2	კვ.მ
					საპაგიჭელო ფართი	31.2	კვ.მ
სტ-2	18.6	5	13	ბინა № 913	საერთო ფართი	79.3	კვ.მ.
					საცხოვრებელი ფართი	39.8	კვ.მ
					საპაგიჭელო ფართი	39.5	კვ.მ
სტ-2	18.6	5	14	ბინა № 914	საერთო ფართი	77.0	კვ.მ.
					საცხოვრებელი ფართი	38.8	კვ.მ
					საპაგიჭელო ფართი	38.2	კვ.მ
სტ-2	18.6	14	15	ბინა № 915	საერთო ფართი	251.7	კვ.მ.
					საცხოვრებელი ფართი	137.0	კვ.მ
					საპაგიჭელო ფართი	114.7	კვ.მ
სულ დ.დ.:		**112**		**სულ**	**სართული 9**	**2209.7**	**კვ.მ.**

განაშენიანების რეგულირების ხაზი

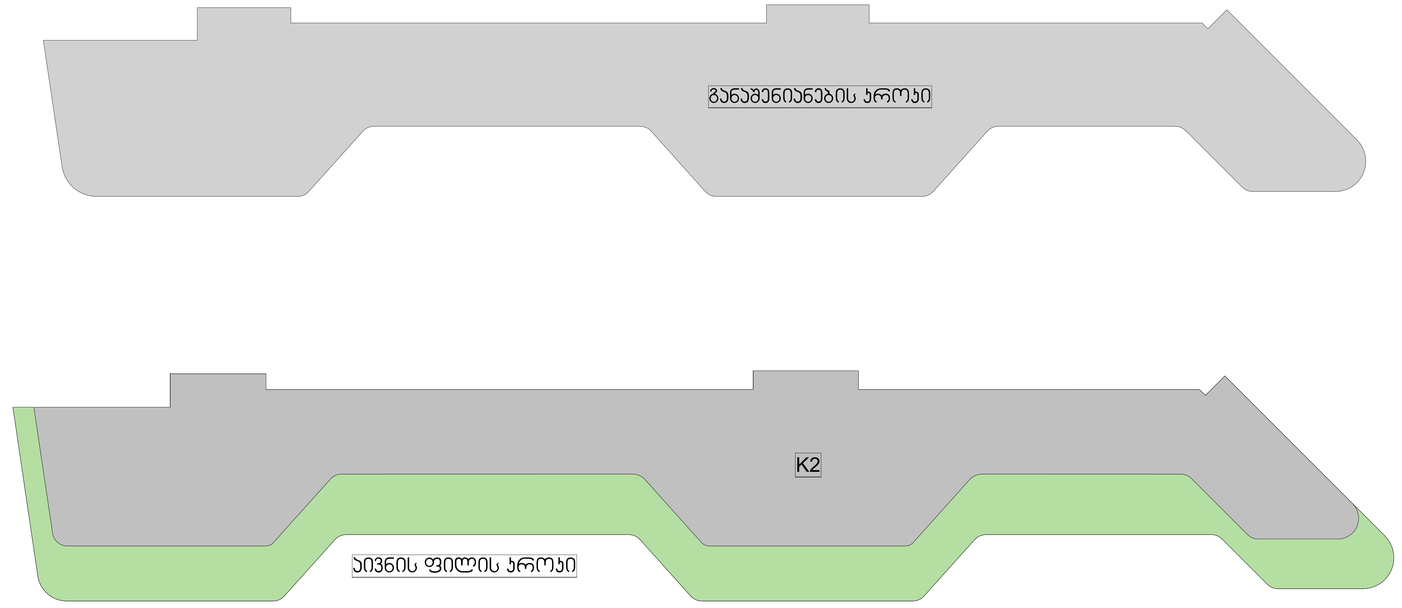

GRC
შპს „შპს-ის“ სამშენებლო, ტექნიკის, ენერგო ხარჯვა-2
ქ.თბილისი, 0179 (+995) 599 211 422, 371 (0)1(0) <grc_studio@yahoo.com>
LLC "შპს-ის" 0179 Tbilisi, N. Bokhua Str. #2
Tel: (+995) 599 211 422, E_mail: <grc_studio@yahoo.com>

თარიღი / DATE	რევიზია / REV	შენიშვნა / NOTE

შპს „შპს-ის“ ის საავტორო უფლებები დაცულია. მისი დუბლიკატის (ან მასთან ახლოს მდგომის) ისე, რომ ორიგინალის, მათ შორის, ტოპოგრაფიის ან მისი პროექციების და ნახაზების ჩამოშლისა და აგრეთვე მასში სანამ შპს „შპს-ის“ არ მისცემს ოფიციალურ ნებართვას.

Copyright LLC "GRC". All Rights Reserved. The Duplication, Reproduction, Copying, Sale, Licensing, or any other distribution or use of these drawings, any portion thereof, or the plans depicted hereon is Strictly Prohibited unless expressly authorized in writing by "GRC" LLC.

დამკვეთი: ბეგირგი ჯვებარიძე	
პროექტის: ბეგირგი ჯვებარიძე	
პროექტის: ბეგა ალექსანდრე	
პროექტის: რევაზიან ხანთაშვილი	

პროექტის: ანი მგალობლიშვილი	
პროექტის: კოტე აბესაძე	
პროექტის: ნინო გურგენიძე	

დამკვეთი: CUSTOMER:	

რევიზია: REV:	A
თარიღი: DATE:	
პროექტის N# რეგ.№	23/MS-NAP/01

ფურცლის სახელი: SHEET NAME:	8 სართული
	ს/ს 01.14.05.009.137
პროექტის სახელწოდება: PROJECT NAME:	მრავალბინიანი საცხოვრებელი სახლის პროექტის ნაგებობებისა

მასშტაბი SCALE:	NTS	ფორმატი FORMAT:	A3
ფურცლის SHEET:	8	ფურცლები SH:	169

#LayNoIn Subset

10 სართული (ნიშნული +25.92)

განაშენიანების რეგულირების ხაზი

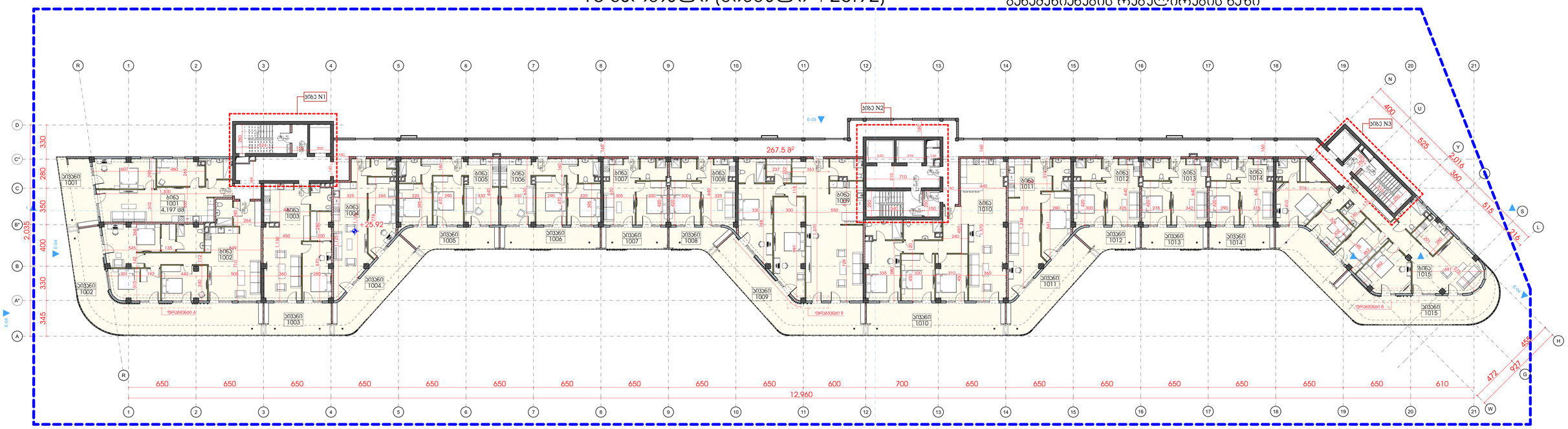

დ.ა.კ-ი	დ.დ.ფ-ი	დ.დ.					
			სართული 10				
			კიბის უჯრედი და სადარბაზო			267.5	კვ.მ.
სქ-2	18.6	6	1	ბინა № 1001	საერთო ფართი	95.4	კვ.მ.
					საცხოვრებელი ფართი	75.1	კვ.მ.
					საპაგიჭელი ფართი	20.3	კვ.მ.
სქ-2	18.6	11	2	ბინა № 1002	საერთო ფართი	191.7	კვ.მ.
					საცხოვრებელი ფართი	117.7	კვ.მ.
					საპაგიჭელი ფართი	74.0	კვ.მ.
სქ-2	18.6	5	3	ბინა № 1003	საერთო ფართი	92.5	კვ.მ.
					საცხოვრებელი ფართი	72.2	კვ.მ.
					საპაგიჭელი ფართი	20.3	კვ.მ.
სქ-2	18.6	6	4	ბინა № 1004	საერთო ფართი	93.3	კვ.მ.
					საცხოვრებელი ფართი	60.0	კვ.მ.
					საპაგიჭელი ფართი	33.3	კვ.მ.
სქ-2	18.6	5	5	ბინა № 1005	საერთო ფართი	79.8	კვ.მ.
					საცხოვრებელი ფართი	60.6	კვ.მ.
					საპაგიჭელი ფართი	19.2	კვ.მ.
სქ-2	18.6	5	6	ბინა № 1006	საერთო ფართი	80.5	კვ.მ.
					საცხოვრებელი ფართი	60.3	კვ.მ.
					საპაგიჭელი ფართი	20.2	კვ.მ.
სქ-2	18.6	3	7	ბინა № 1007	საერთო ფართი	52.3	კვ.მ.
					საცხოვრებელი ფართი	38.8	კვ.მ.
					საპაგიჭელი ფართი	13.5	კვ.მ.
სქ-2	18.6	3	8	ბინა № 1008	საერთო ფართი	51.9	კვ.მ.
					საცხოვრებელი ფართი	40.2	კვ.მ.
					საპაგიჭელი ფართი	11.7	კვ.მ.
სქ-2	18.6	11	9	ბინა № 1009	საერთო ფართი	197.6	კვ.მ.
					საცხოვრებელი ფართი	144.8	კვ.მ.
					საპაგიჭელი ფართი	52.8	კვ.მ.
სქ-2	18.6	10	10	ბინა № 1010	საერთო ფართი	173.4	კვ.მ.
					საცხოვრებელი ფართი	131.9	კვ.მ.
					საპაგიჭელი ფართი	41.5	კვ.მ.
სქ-2	18.6	6	11	ბინა № 1011	საერთო ფართი	97.4	კვ.მ.
					საცხოვრებელი ფართი	63.8	კვ.მ.
					საპაგიჭელი ფართი	33.6	კვ.მ.
სქ-2	18.6	3	12	ბინა № 1012	საერთო ფართი	52.7	კვ.მ.
					საცხოვრებელი ფართი	40.2	კვ.მ.
					საპაგიჭელი ფართი	12.5	კვ.მ.
სქ-2	18.6	3	13	ბინა № 1013	საერთო ფართი	53.3	კვ.მ.
					საცხოვრებელი ფართი	39.8	კვ.მ.
					საპაგიჭელი ფართი	13.5	კვ.მ.
სქ-2	18.6	3	14	ბინა № 1014	საერთო ფართი	52.1	კვ.მ.
					საცხოვრებელი ფართი	38.8	კვ.მ.
					საპაგიჭელი ფართი	13.3	კვ.მ.
სქ-2	18.6	12	15	ბინა № 1015	საერთო ფართი	210.3	კვ.მ.
					საცხოვრებელი ფართი	137.0	კვ.მ.
					საპაგიჭელი ფართი	73.3	კვ.მ.
ჯამ დ.დ.:		92		ჯამ	სართული 10	1841.7	კვ.მ.

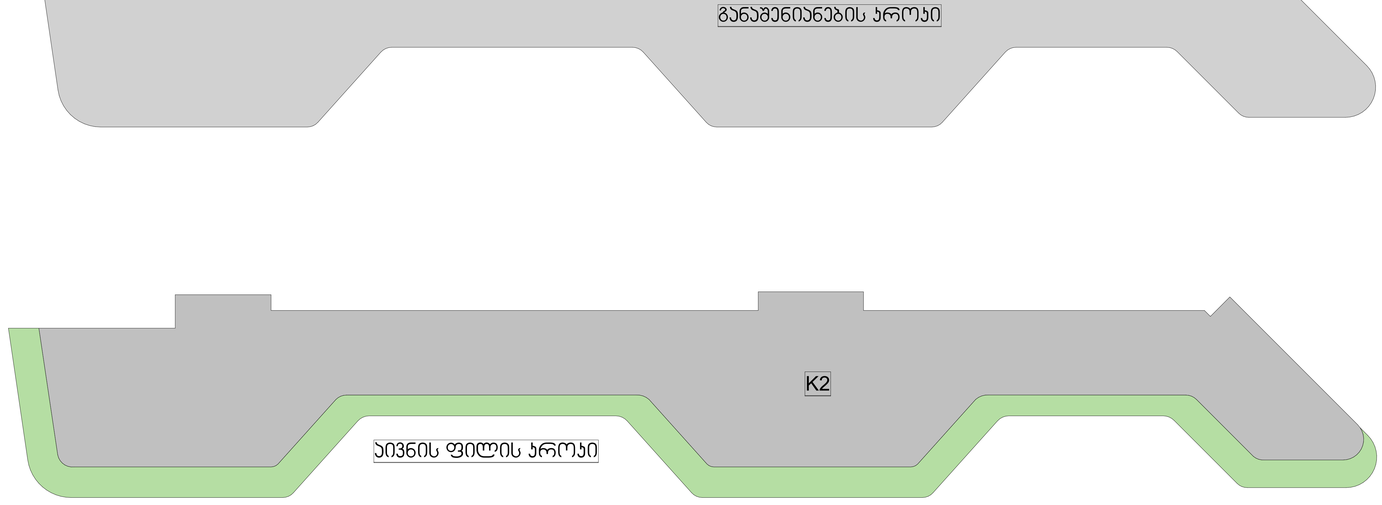

შპს „GRC“ საკონსულტაციო, ინჟინერინგ, მონიტორინგის ჯგუფი
ქ.თბილისი, ზ.ანდრონიკაშვილის ქ.2
ტელ: (+995) 599 211 422, ელ.ფოსტა: <grc_studio@yahoo.com>

შპს „GRC“ ის საავტორო უფლებაში ექცევა. მისი ტექნიკური (და ტექნიკის გარეშე) გადაწყვეტა, ნებისმიერი ტიპის გამოყენება, ტირაჟირება, გამოქვეყნება და მისი ნებისმიერი ნაწილის გამოყენება აკრძალულია მხოლოდ „GRC“ ის წერილობითი ნებართვით.

Copyright LLC "GRC". All Rights Reserved. The Duplication, Reproduction, Copying, Sale, Licensing, or any other distribution or use of these drawings, any portion thereof, or the plans depicted hereon is Strictly Prohibited unless expressly authorized in writing by "GRC" LLC.

თარიღი / DATE	რევიზია / REV	შენიშვნა / NOTE

პროექტის: გიორგი ჯეგბარიძე	
პროექტის: გიორგი ჯეგბარიძე	
პროექტის: ბაჟა ჯალაღონია	
პროექტის: რისუდან ჯანიაშვილი	

პროექტის: ანი მგალობლიშვილი	
პროექტის: პოლი პაპასაძე	
პროექტის: ნინი ბოჭორიშვილი	

დამკვეთი: CUSTOMER:

რევიზია: REV.: A

თარიღი: DATE:

პროექტის № #ს/ა-ობიექტი №: 23/MS-NAP/01

ფურცლის სახელი: SHEET NAME: 9 სართული

ს/ა 01.14.05.009.137

პროექტის სახელწოდება: PROJECT NAME: მრავალბინიანი საცხოვრებელი სახლის პროექტის ნაწილებზე

მასშტაბი: SCALE:	NTS	ფორმატი: FORMAT:	A3
ფურცელი: SHEET:	Sub set	ფურცლები: OF:	-169-

#LayNoIn

11 სართული (ნიშნული +29.16)

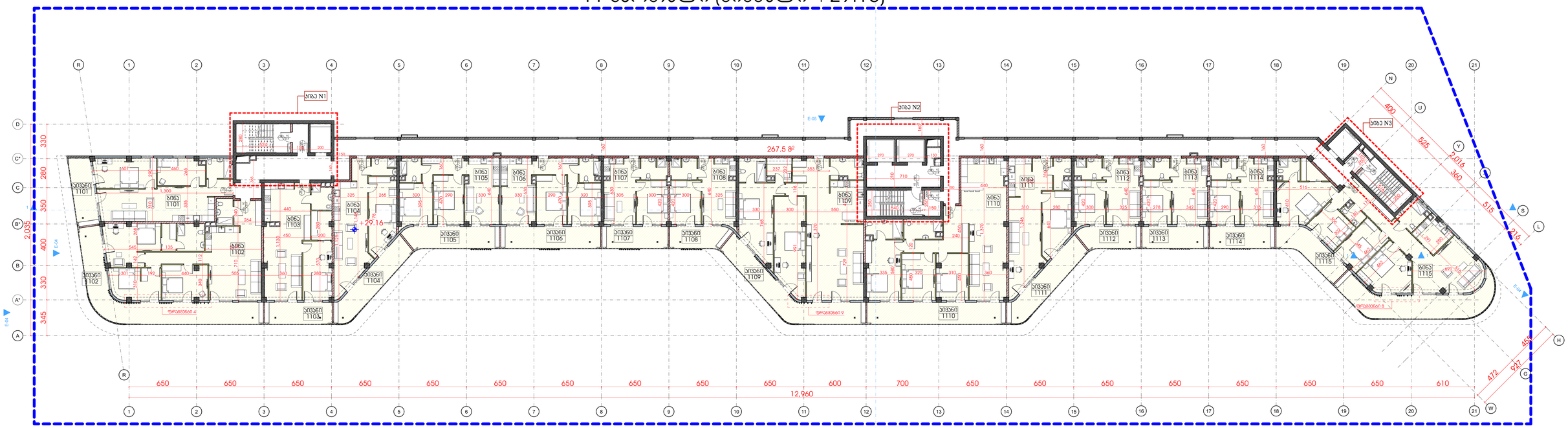

დაყოფა	დ.დ.ფ.	დ.დ.	სართული 11				
			კიბის უჯრედი და სალარაბაზი			267.5	კვ.მ.
სტ-2	18.6	5	1	ბინა № 1101	საერთო ფართი	89.0	კვ.მ.
					საცხოვრებელი ფართი	75.1	კვ.მ
					საპაგიჯეო ფართი	13.9	კვ.მ
სტ-2	18.6	9	2	ბინა № 1102	საერთო ფართი	165.9	კვ.მ.
					საცხოვრებელი ფართი	117.7	კვ.მ
					საპაგიჯეო ფართი	48.2	კვ.მ
სტ-2	18.6	5	3	ბინა № 1103	საერთო ფართი	85.9	კვ.მ.
					საცხოვრებელი ფართი	72.2	კვ.მ
					საპაგიჯეო ფართი	13.7	კვ.მ
სტ-2	18.6	5	4	ბინა № 1104	საერთო ფართი	81.1	კვ.მ.
					საცხოვრებელი ფართი	60.0	კვ.მ
					საპაგიჯეო ფართი	21.1	კვ.მ
სტ-2	18.6	5	5	ბინა № 1105	საერთო ფართი	79.7	კვ.მ.
					საცხოვრებელი ფართი	60.6	კვ.მ
					საპაგიჯეო ფართი	19.1	კვ.მ
სტ-2	18.6	5	6	ბინა № 1106	საერთო ფართი	80.5	კვ.მ.
					საცხოვრებელი ფართი	60.3	კვ.მ
					საპაგიჯეო ფართი	20.2	კვ.მ
სტ-2	18.6	3	7	ბინა № 1107	საერთო ფართი	52.3	კვ.მ.
					საცხოვრებელი ფართი	38.8	კვ.მ
					საპაგიჯეო ფართი	13.5	კვ.მ
სტ-2	18.6	3	8	ბინა № 1108	საერთო ფართი	52.0	კვ.მ.
					საცხოვრებელი ფართი	40.2	კვ.მ
					საპაგიჯეო ფართი	11.8	კვ.მ
სტ-2	18.6	10	9	ბინა № 1109	საერთო ფართი	179.2	კვ.მ.
					საცხოვრებელი ფართი	144.8	კვ.მ
					საპაგიჯეო ფართი	34.4	კვ.მ
სტ-2	18.6	9	10	ბინა № 1110	საერთო ფართი	159.9	კვ.მ.
					საცხოვრებელი ფართი	131.9	კვ.მ
					საპაგიჯეო ფართი	28.0	კვ.მ
სტ-2	18.6	5	11	ბინა № 1111	საერთო ფართი	85.2	კვ.მ.
					საცხოვრებელი ფართი	63.8	კვ.მ
					საპაგიჯეო ფართი	21.4	კვ.მ
სტ-2	18.6	3	12	ბინა № 1112	საერთო ფართი	52.5	კვ.მ.
					საცხოვრებელი ფართი	40.2	კვ.მ
					საპაგიჯეო ფართი	12.3	კვ.მ
სტ-2	18.6	3	13	ბინა № 1113	საერთო ფართი	53.3	კვ.მ.
					საცხოვრებელი ფართი	39.8	კვ.მ
					საპაგიჯეო ფართი	13.5	კვ.მ
სტ-2	18.6	3	14	ბინა № 1114	საერთო ფართი	52.1	კვ.მ.
					საცხოვრებელი ფართი	38.8	კვ.მ
					საპაგიჯეო ფართი	13.3	კვ.მ
სტ-2	18.6	11	15	ბინა № 1115	საერთო ფართი	190.9	კვ.მ.
					საცხოვრებელი ფართი	137.0	კვ.მ
					საპაგიჯეო ფართი	53.9	კვ.მ
სულ დ.დ.:		84	სულ		სართული 11	1727.0	კვ.მ.

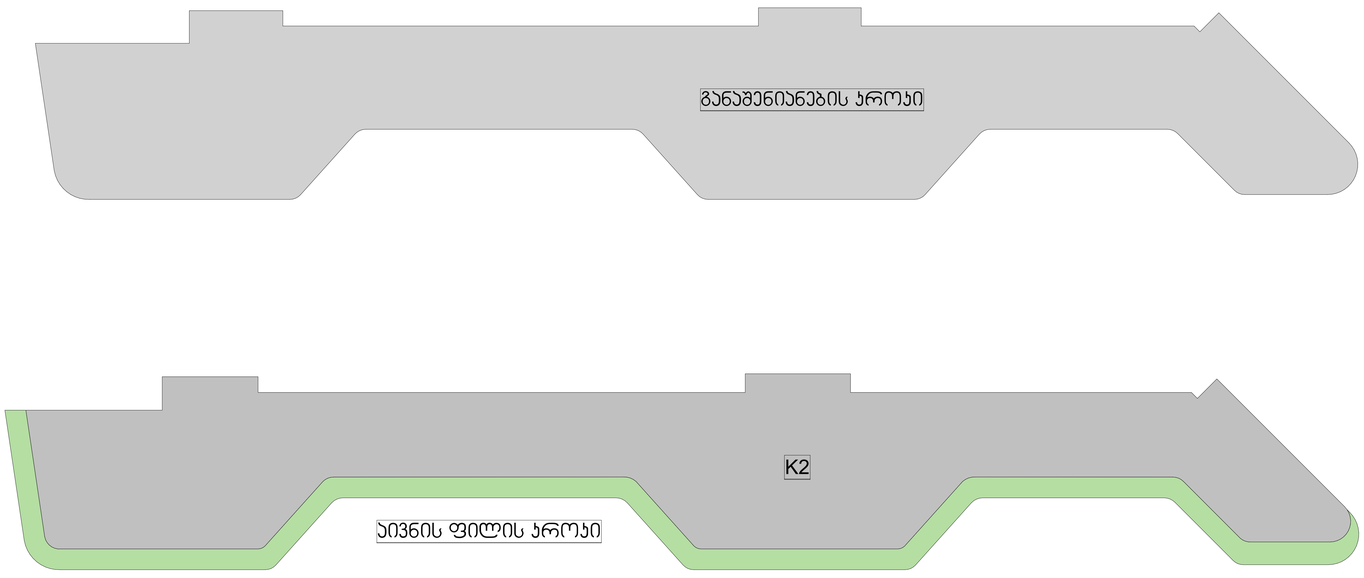

შპს „GRC" საკონსულტაციო, პროექტირების, მენეჯმენტის კომპანია
ქ.თბილისი, ნინოშვილის 2
ტელ: (+995) 599 211 422, ელ.ფოსტა: <grc_studio@yahoo.com>
LLC "GRC", 0179 Tbilisi, N. Bakhua Str. #2
Tel: (+995) 599 211 422, E_mail: <grc_studio@yahoo.com>

თარიღი / DATE	რევიზია / REV	მიზეზები / NOTE

შპს „GRC" ის ავტორიული უფლებები დაცულია. მისი დეტალებისა (ან) მთლიანად არ კოპირებას, რეპროდუქციას, გავრცელებას, გაყიდვას, დისტრიბუციას ან მისი პროექტების და ნახატების გამოყენებას პირადულობის მიხედ ავტორის შპს „GRC" ის მიერვის ოფიციალური ნებართვის.

Copyright LLC "GRC". All Rights Reserved. The Duplication, Reproduction, Copying, Sale, Licensing, or any other distribution or use of these drawings, any portion thereof, or the plans depicted hereon is Strictly Prohibited unless expressly authorized in writing by "GRC" LLC.

დირექტორი: გიორგი ჯვებარიძე	
არქიტექტორი: გიორგი ჯვებარიძე	
არქიტექტორი: ზეკა ჯალაღონია	
არქიტექტორი: რევაზან ჯანჩიაველი	

არქიტექტორი: ანი მგალობლიშვილი	
არქიტექტორი: პოპა პაპაძე	
არქიტექტორი: ნინო ბურჭულაძე	

დამკვეთი: CUSTOMER:

რევიზია: REV.	A
თარიღი: DATE:	
პროექტის N: PROJECT N:	23/MS-NAP/01

დოკუმენტის სახელი: SHEET NAME:	10 სართული
	ს/ს 01.14.05.009.137
პროექტის სახელწოდება: PROJECT NAME:	მრავალბინიანი საცხოვრებელი სახლის პროექტის ნაფუძვრებები

ფორმატი: SCALE	NTS	ფურცელი: SHEET	#LayNoIn
დოკუმენტის: SHEET:		ფურცლების: OF:	Sheet -169-

12 სართული (ნიშნული +32.40)

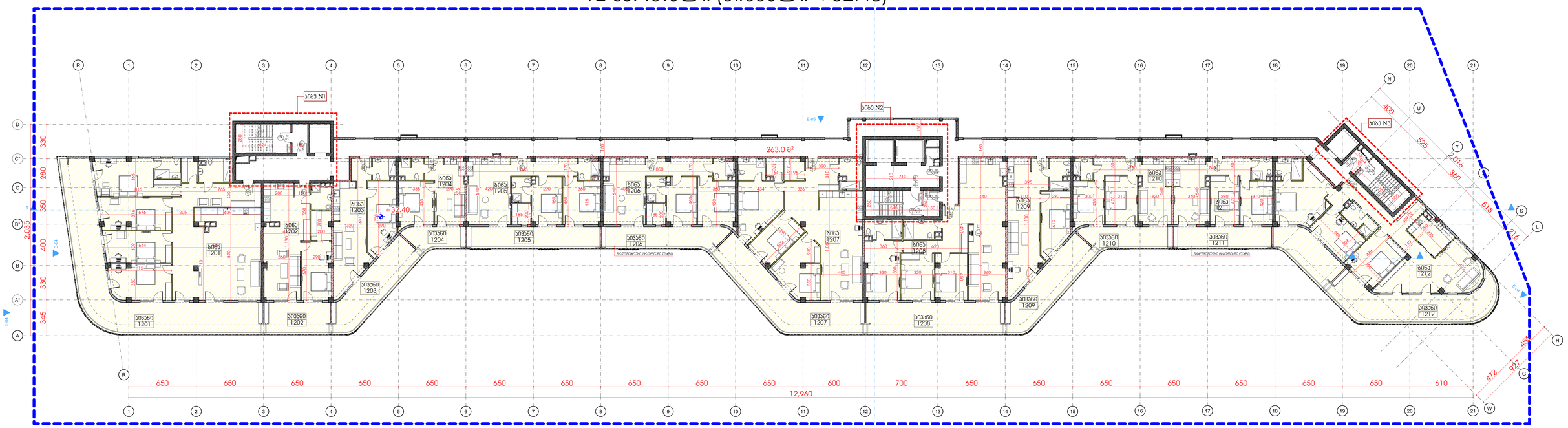

დაკავ.	დ.დ.ფ.	დ.დ.			სართული 12		
					კიბის უჯრედი და სალარაბაზი	267.5	კვ.მ.
სც-2	18.6	16	1	ბინა № 1201	**საერთო ფართი**	294.2	კვ.მ.
					საცხოვრებელი ფართი	200.0	კვ.მ.
					საპაუხული ფართი	94.2	კვ.მ.
სც-2	18.6	5	2	ბინა № 1202	**საერთო ფართი**	92.1	კვ.მ.
					საცხოვრებელი ფართი	72.2	კვ.მ.
					საპაუხული ფართი	19.9	კვ.მ.
სც-2	18.6	6	2	ბინა № 1203	**საერთო ფართი**	93.6	კვ.მ.
					საცხოვრებელი ფართი	60.0	კვ.მ.
					საპაუხული ფართი	33.6	კვ.მ.
სც-2	18.6	3	3	ბინა № 1204	**საერთო ფართი**	52.8	კვ.მ.
					საცხოვრებელი ფართი	40.3	კვ.მ.
					საპაუხული ფართი	12.5	კვ.მ.
სც-2	18.6	6	4	ბინა № 1205	**საერთო ფართი**	107.9	კვ.მ.
					საცხოვრებელი ფართი	80.9	კვ.მ.
					საპაუხული ფართი	27.0	კვ.მ.
სც-2	18.6	6	5	ბინა № 1206	**საერთო ფართი**	105.2	კვ.მ.
					საცხოვრებელი ფართი	80.0	კვ.მ.
					საპაუხული ფართი	25.2	კვ.მ.
სც-2	18.6	11	6	ბინა № 1207	**საერთო ფართი**	197.6	კვ.მ.
					საცხოვრებელი ფართი	144.8	კვ.მ.
					საპაუხული ფართი	52.8	კვ.მ.
სც-2	18.6	10	7	ბინა № 1208	**საერთო ფართი**	173.0	კვ.მ.
					საცხოვრებელი ფართი	131.7	კვ.მ.
					საპაუხული ფართი	41.3	კვ.მ.
სც-2	18.6	6	8	ბინა № 1209	**საერთო ფართი**	98.2	კვ.მ.
					საცხოვრებელი ფართი	63.8	კვ.მ.
					საპაუხული ფართი	34.4	კვ.მ.
სც-2	18.6	5	9	ბინა № 1210	**საერთო ფართი**	78.0	კვ.მ.
					საცხოვრებელი ფართი	59.8	კვ.მ.
					საპაუხული ფართი	18.2	კვ.მ.
სც-2	18.6	5	10	ბინა № 1211	**საერთო ფართი**	79.7	კვ.მ.
					საცხოვრებელი ფართი	59.7	კვ.მ.
					საპაუხული ფართი	20.0	კვ.მ.
სც-2	18.6	12	11	ბინა № 1212	**საერთო ფართი**	210.5	კვ.მ.
					საცხოვრებელი ფართი	137.4	კვ.მ.
					საპაუხული ფართი	73.1	კვ.მ.
სულ დ.დ.:		**91**			**სულ სართული 12**	**1850.3**	**კვ.მ.**

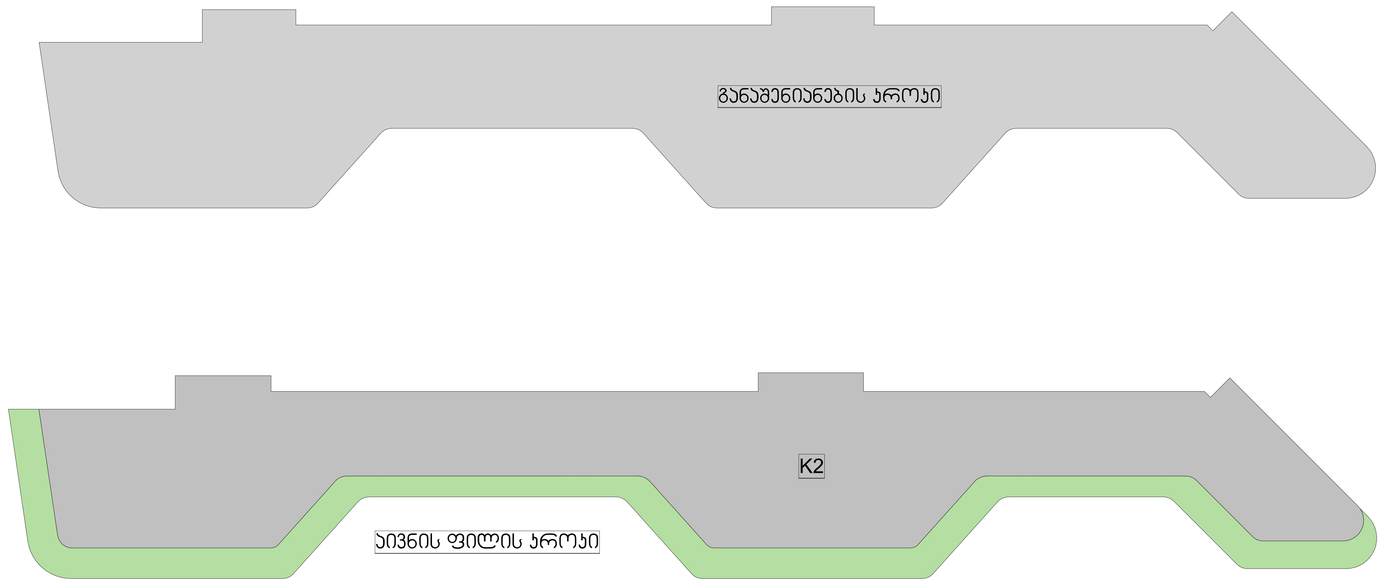

შპს „GRC“-ის საავტორო უფლებები დაცულია. მისი დუბლირება (ან გამოყენება ან ჯეროვნება), რეპროდუქცია, გამოცემა, დისტრიბუცია ან მისი პროექტების და ნახაზების გამოუყენებელი ამონარიდი აკრძალულია გარდა იმ შემთხვევისა, როდესაც „GRC“-ის წერილობითი ნებართვა.

Copyright LLC "GRC". All Rights Reserved. The Duplication, Reproduction, Copying, Sale, Licensing, or any other distribution or use of these drawings, any portion thereof, or the plans depicted hereon is Strictly Prohibited unless expressly authorized in writing by "GRC" LLC.

LLC "G.R.C." 0178 Tbilisi, N. Bakhtrioni Str. 40
Tel: (+995) 599 211 422, E_mail: <grc_studio@yahoo.com>

თარიღი / DATE	რევიზია / REV	შენიშვნა / NOTE

პროექტორი: გიორგი ჯვებერიძე	
პროექტორი: გიორგი ჯვებერიძე	
პროექტორი: ბაკა ჯალაღონია	
პროექტორი: რესპუბლიკა ჯანიაშვილი	

პროექტორი: ანი მგალობლიშვილი	
პროექტორი: ირაკლი ჯაშაკი	
პროექტორი: ნინი ბოჭორიშვილი	

დამკვეთი: CUSTOMER:

რევიზია: REV: A

თარიღი: DATE:

პროექტის N: პროექტის N 23/MS-NAP/01

დოკუმენტის სახელწოდება: SHEET NAME: 11 სართული

პროექტის სახელწოდება: PROJECT NAME: ს/ს 01.14.05.009.137

მრავალბინიანი საცხოვრებელი სახლის პროექტის ნაგებობრებები

ზომები: SCALE: NTS

ფორმატი: SHEET: A1

ფურცლების რაოდენობა: OF: 169

#LayNoIn

Sub set

-169-

13 სართული (ნიშნული +35.64)

განაშენიანების რეგულირების ხაზი

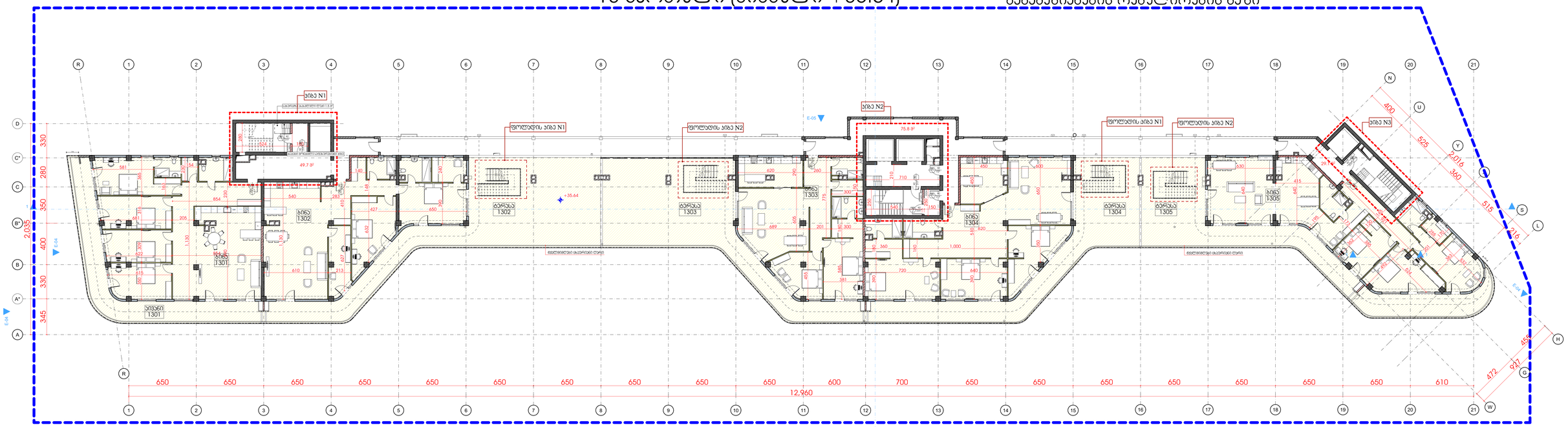

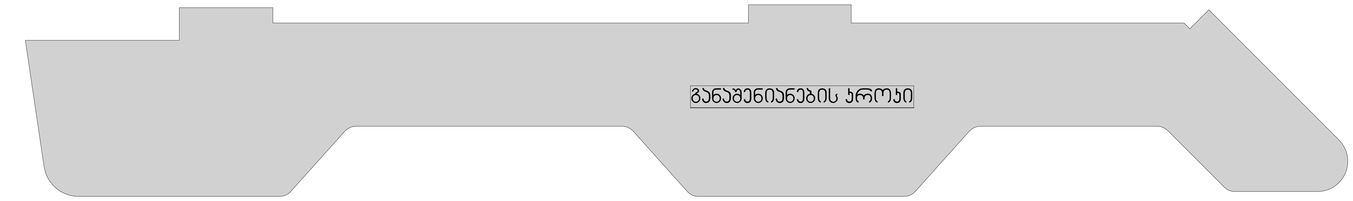

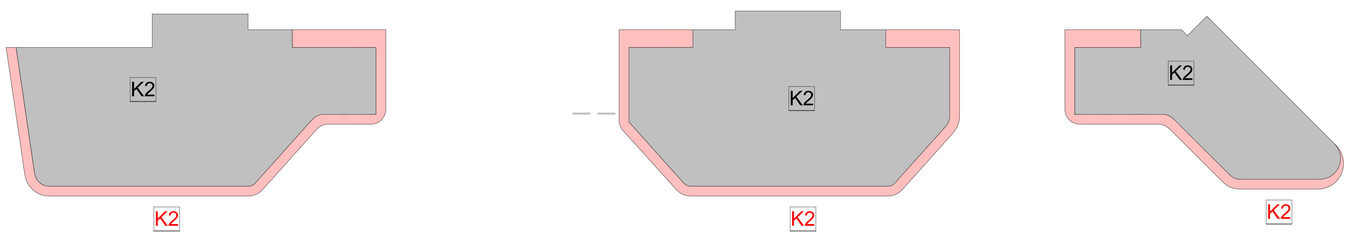

დ.ა.კ.ვ.	დ.დ.ფ.	დ.დ.		სართული 13			
				კიბის უჯრედი და სალარაბაზი		152.3	კვ.მ.
სტ-2	18.6	15	1	ბინა № 1301	**საერთო ფართი**	262.4	კვ.მ.
					საცხოვრებელი ფართი	200.1	კვ.მ
					საპაუხული ფართი	62.3	კვ.მ
სტ-2	18.6	18	2	ბინა № 1302	**საერთო ფართი**	332.7	კვ.მ.
					საცხოვრებელი ფართი	175.5	კვ.მ
					საპაუხული ფართი	157.2	კვ.მ
სტ-2	18.6	16	3	ბინა № 1303	**საერთო ფართი**	287.2	კვ.მ.
					საცხოვრებელი ფართი	145.6	კვ.მ
					საპაუხული ფართი	141.6	კვ.მ
სტ-2	18.6	17	4	ბინა № 1304	**საერთო ფართი**	301.1	კვ.მ.
					საცხოვრებელი ფართი	198.1	კვ.მ
					საპაუხული ფართი	103.0	კვ.მ
სტ-2	18.6	16	5	ბინა № 1305	**საერთო ფართი**	297.4	კვ.მ.
					საცხოვრებელი ფართი	177.9	კვ.მ
					საპაუხული ფართი	119.5	კვ.მ
სულ დ.დ.:		**82**		**სულ სართული 12**		**1633.1**	**კვ.მ.**

მე-12 სართულზე (ნიშნული +36.64) მდებარე ბინებისთვის
მიკუთვნებული ტერასების ექსპლიკაცია

დ.ა.კ.ვ.	დ.დ.ფ.	დ.დ.		სახურავის გეგმა +38.88 ნიშნულზე			
სტ-2	18.6	9	2	ბინა № 1302	**საერთო ფართი**	159.5	კვ.მ.
					საცხოვრებელი ფართი	0.0	კვ.მ
					საპაუხული ფართი	159.5	კვ.მ
სტ-2	18.6	10	3	ბინა № 1303	**საერთო ფართი**	168.7	კვ.მ.
					საცხოვრებელი ფართი	0.0	კვ.მ
					საპაუხული ფართი	168.7	კვ.მ
სტ-2	18.6	13	4	ბინა № 1304	**საერთო ფართი**	240.7	კვ.მ.
					საცხოვრებელი ფართი	0.0	კვ.მ
					საპაუხული ფართი	240.7	კვ.მ
სტ-2	18.6	12	5	ბინა № 1305	**საერთო ფართი**	211.5	კვ.მ.
					საცხოვრებელი ფართი	0.0	კვ.მ
					საპაუხული ფართი	211.5	კვ.მ
სულ დ.დ.:		**44**		**სულ სახურავის გეგმა +38.88 ნიშნულზე**		**780.4**	**კვ.მ.**

LLC "G.R.C." 0179 Tbilisi, N. Bukhaia Str. 40
Tel: (+995) 599 211 422, E_mail: <grc_studio@yahoo.com>

თარიღი / DATE	რევიზია / REV	შენიშვნა / NOTE

შპს „GRC" ს საავტორო უფლებები დაცულია. მისი დაკოპირება (ან მისგან რაიმე ნაწილის), რასპროდაჟა, გავრცელება, ტრანსფორმაცია ან მისი პროექტების და ნახაზების გამოყენება აკრძალულია მანამ სანამ შპს „GRC" არ მისცემს ოფიციალურ ნებართვას.

Copyright LLC "GRC". All Rights Reserved. The Duplication, Reproduction, Copying, Sale, Licensing, or any other distribution or use of these drawings, any portion thereof, or the plans depicted hereon is Strictly Prohibited unless expressly authorized in writing by "GRC" LLC.

პროექტის: მთავარი ვებგვერდიძე	
პროექტის: მთავარი ვებგვერდიძე	
პროექტის: ბეჭა ჯალაღონაძე	
პროექტის: რესპუბლ ჯანმოყვილი	

პროექტის: ანი მზალაღონიშვილი	
პროექტის: ლუკა ჯაშაკაძე	
პროექტის: ნინი ბოჭორიშვილი	

დამკვეთი: CUSTOMER:

რევიზია: REV:	A
თარიღი: DATE:	
პროექტის N ინდ.ინდ.N	23/MS-NAP/01

დანართის სახელწოდება: SHEET NAME:	12 სართული
პროექტის სახელწოდება: PROJECT NAME:	ს/ს 01.14.05.009.137 მრავალბინიანი საცხოვრებელი სახლის პროექტის ნაფეხებრებში

ზომა: SIZE:	NTS	ფორმატი: FORMAT	A2
დანართის: SHEET:	Sub-set	დანართის: OF:	-169-

#LayNoIn

სახურავი (ნიშნული +38.88)

განაშენიანების რეგულირების ხაზი

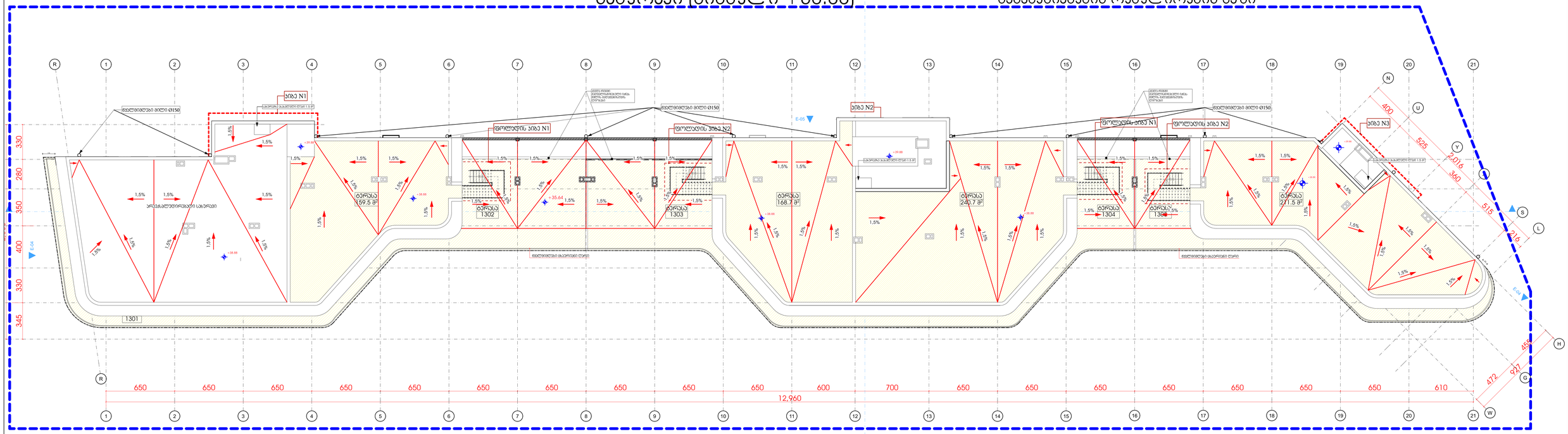
R 1 2 3 4 5 6 7 8 9 10 11 12 13 14 15 16 17 18 19 20 21
N U Y S L H G W
ჯიხა N1
ჯიხა N2
ჯიხა N3
ფოლადის ჯიხა N1
ფოლადის ჯიხა N2
ცენტრიდანული მილი Ø150
ცენტრიდანული მილი Ø150
ცენტრიდანული მილი Ø150

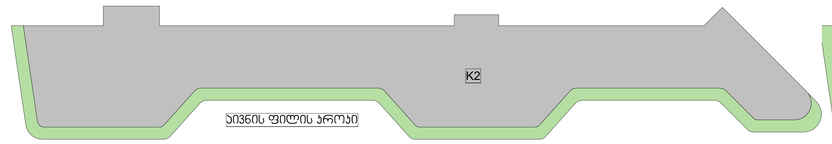

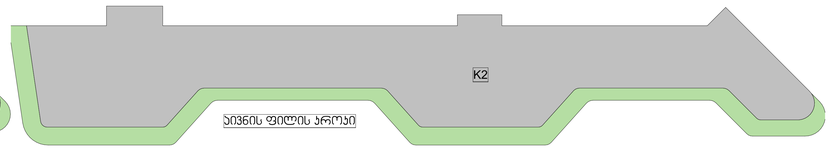

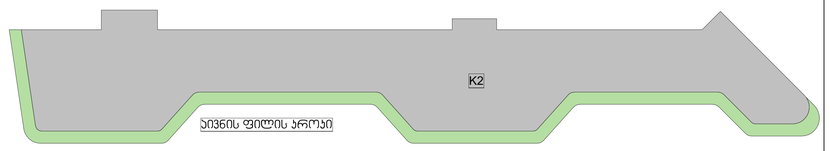

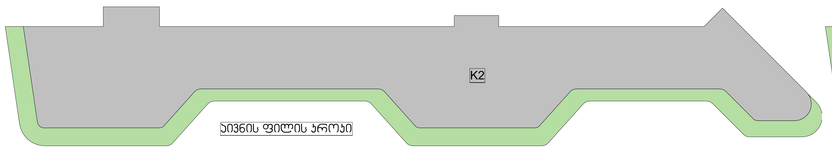

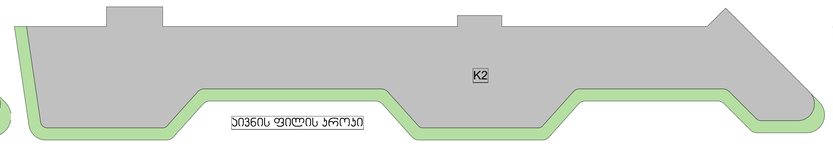

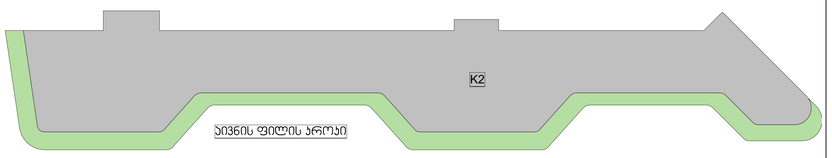

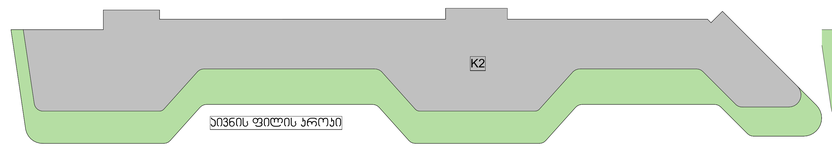

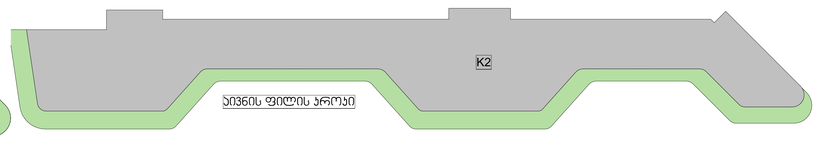

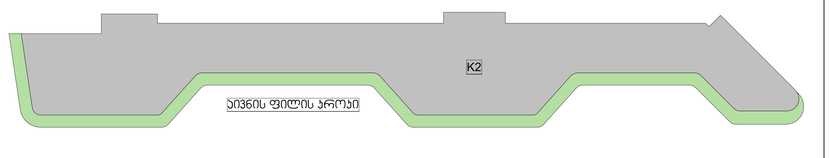

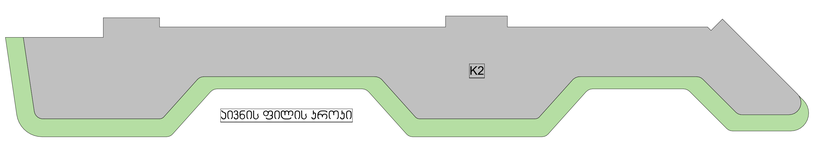

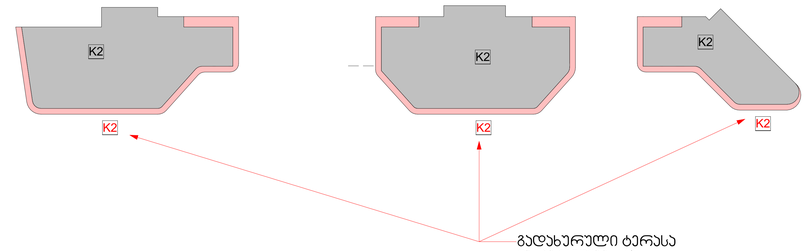

K2-ში 1/3-ით შესაყვანი ფართი

	Zone Number	Zone Story Name	Zone Name	Measured Area
1	11/ 12(1)	11. Story	K2	76.68
1	11/ 12(2)	11. Story	K2	82.14
1	11/ 12(3)	11. Story	K2	51.60
				210.42

	Zone Number	Zone Story Name	Zone Name	Measured Area
1	01/ 2	1. Story	K2	1,864.77
1	02/ 3	2. Story	K2	1,864.77
1	03/ 4	3. Story	K2	1,864.77
1	04/ 5	4. Story	K2	1,864.77
1	05/ 6	5. Story	K2	1,864.77
1	06/ 7	6. Story	K2	1,864.77
1	07/ 8	7. Story	K2	1,572.27
1	08/ 9	8. Story	K2	1,572.27
1	09/ 10	9. Story	K2	1,572.27
1	10/ 11	10. Story	K2	1,572.27
3	11/ 12	11. Story	K2	1,190.75
				18,668.44

K2-ში 1/3-ით შესაყვანი ფართი

	Zone Number	Zone Story Name	Zone Name	Measured Area
1	11/ 12(1)	11. Story	K2	76.68
1	11/ 12(2)	11. Story	K2	82.14
1	11/ 12(3)	11. Story	K2	51.60
				210.42

აივნების ფართის ანგარიში

Zone Number	Zone Story Name	Zone Name	Measured Area
01/ 2	1. Story	aivnis filis kroki	354.87
03/ 4	3. Story	aivnis filis kroki	354.87
03/ 5	2. Story	aivnis filis kroki	468.54
04/ 5	4. Story	aivnis filis kroki	468.54
05/ 6	5. Story	aivnis filis kroki	354.88
06/ 7	6. Story	aivnis filis kroki	468.55
08/ 9	8. Story	aivnis filis kroki	457.71
09/ 10	9. Story	aivnis filis kroki	343.75
10/ 11	10. Story	aivnis filis kroki	457.72
			3,729.44

K2 =12 961მ^2 / (18 668.44მ^2 +(210.42მ^2 / 3))=12 961მ^2 / (18 668.44მ^2 +70.14მ^2)=18 738.58 მ^2

K2 =1.4

18 738.58მ^2*20%=3 747.7 მ^2

საპროექტო აივნების ფართი - 3 729.44 მ^2

GRC
LLC "GRC", 0179 Tbilisi, N. Box 82
Tel: (+995) 599 211 422, E_mail: vgrc_studio@yahoo.com

Copyright LLC "GRC". All Rights Reserved. The Duplication, Reproduction, Copyng, Sale, Licensing, or any other distribution or use of these drawings, any portion thereof, or the plans depicted hereon is Strictly Prohibited unless expressly authorized in writing by "GRC" LLC.

მთავარი ვებგვერდი	
პროექტორი	
ბეჭდი გაფორმება	
რესპონდენტი	

პროექტორი	
პროექტორი	
ნიმუნი ბოლოგრაფელი	

CUSTOMER	

REV.	A
DATE	
PROJECT No	23/MS-NAP/01

SHEET NAME	ა2-ის არეალი
PROJECT NAME	ს/ს 01.14.05.009.137
	მრავალბინიანი საცხოვრებელი სახლის პროექტის ნაგებებრებში

SCALE	NTS
SHEET	2
OF	24

#LayNoIn
Subset
-169-

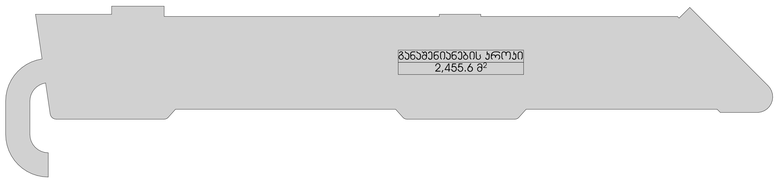



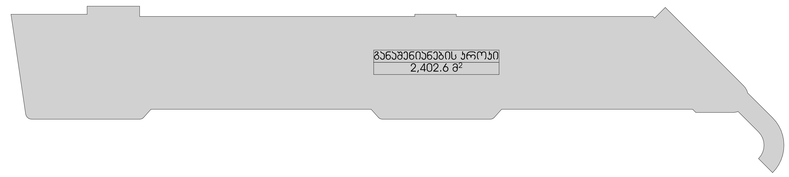

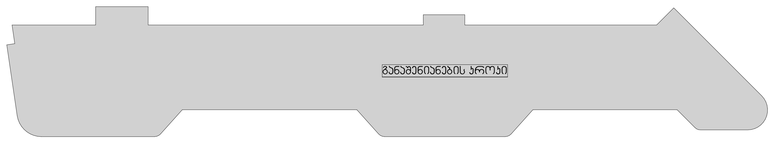



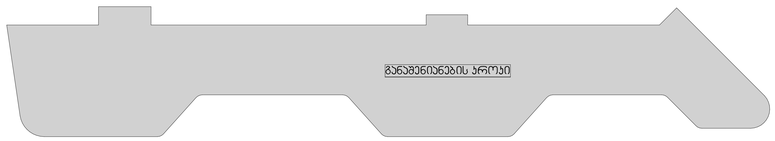

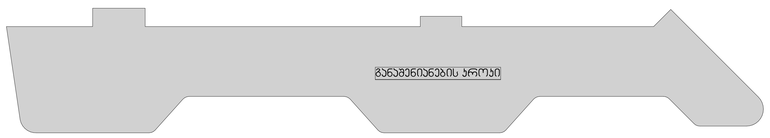





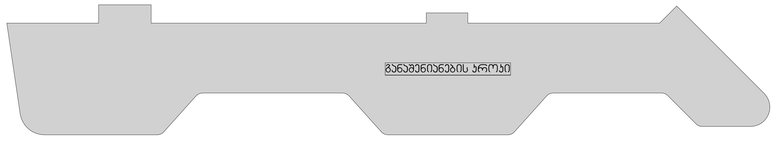

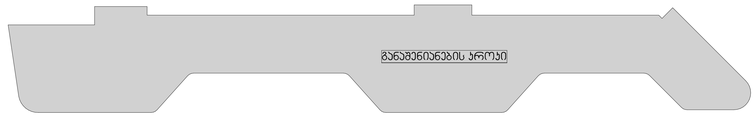

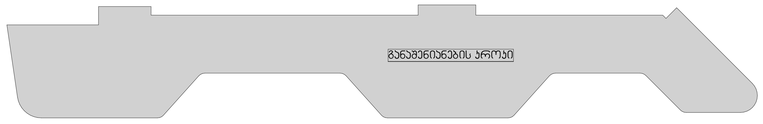

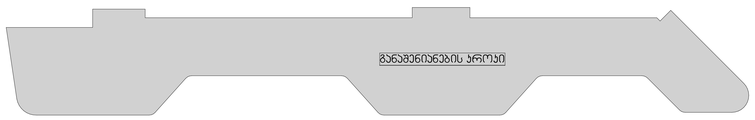

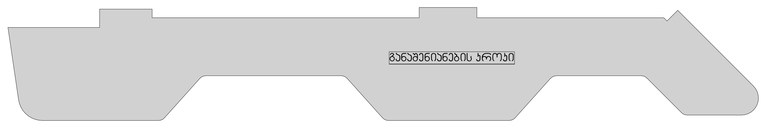

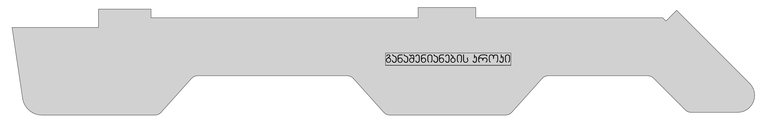



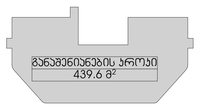



განაშენიანების ფართი =34,118.1 მ²

	Zone Number	Zone Story Name	Zone Name	Measured Area
1	01/ -3	-1 Story	ganaSenianebis kroki	2,455.6
1	02/ -2	Ground Floor	ganaSenianebis kroki	2,381.6
1	03/ -1	1 Story	ganaSenianebis kroki	2,402.6
1	04/ 1	2 Story	ganaSenianebis kroki	2,487.7
1	05/ 2	3 Story	ganaSenianebis kroki	2,226.6
1	06/ 3	4 Story	ganaSenianebis kroki	2,340.0
1	07/ 4	5 Story	ganaSenianebis kroki	2,226.6
1	08/ 5	6 Story	ganaSenianebis kroki	2,340.0
1	09/ 6	7 Story	ganaSenianebis kroki	2,226.6
1	10/ 7	8 Story	ganaSenianebis kroki	2,340.0
1	11/ 8	9 Story	ganaSenianebis kroki	1,922.7
1	12/ 9	10 Story	ganaSenianebis kroki	2,036.8
1	13/ 10	11 Story	ganaSenianebis kroki	1,922.7
1	14/ 11	12 Story	ganaSenianebis kroki	2,036.8
1	15/ 12	13 Story	ganaSenianebis kroki	1,922.7
3	16/ 13	Roof Story	ganaSenianebis kroki	849.2
				34,118.1

GRC

შპს „არქ-ნაპ“ საკონსულტაციო მომსახურების ბიუროს არქიტექტორი

ქ.თბილისი, 0179 ი.ჭავჭავაძის 2

ტელ: (+995) 599 211 422, ელ.ფოსტა: <gnc_studio@yahoo.com>

LLC "GRC", 0179 Tbilisi, N. Bakhua Str. #2

Tel: (+995) 599 211 422, E_mail: <gnc_studio@yahoo.com>

თარიღი / DATE	რევიზია / REV	შენიშვნა / NOTE

შპს „არქ-ნაპ“ ის საავტორო უფლებები დაცულია. მისი დაკანონებით ან ნაწილობრივ, რეპროდუქცია, გავრცელება, დისტრიბუცია ან მისი პროექტების და ნახატების გამოყენება პირდაპირი მიზნით სხვა შპს „არქ-ნაპ“ -ის წერილობითი ნებართვის.

Copyright LLC "GRC". All Rights Reserved. The Duplication, Reproduction, Copying, Sale, Licensing, or any other distribution or use of these drawings, any portion thereof, or the plans depicted hereon is Strictly Prohibited unless expressly authorized in writing by "GRC" LLC.

დირექტორი: გიორგი ჯვებარიძე	
არქიტექტორი: გიორგი ჯვებარიძე	
არქიტექტორი: ბუბა ჯაფარიძე	
პროექტირებაზე პასუხისმგებელი: რუსუდან ჯანჩიაშვილი	

არქიტექტორი: ანი მგალობლიშვილი	
არქიტექტორი: პოპა პაპასაძე	
პროექტირებაზე პასუხისმგებელი: ნინო ბურჭორგელი	

დამკვეთი: CUSTOMER:

რევიზია: REV:	A
თარიღი: DATE:	
პროექტის № #ობიექტის №	23/MS-NAP/01

დასახელება: SHEET NAME:	განაშენიანებისპროექტი
	ს/ს 01.14.05.009.137
პროექტის დასახელება: PROJECT NAME:	მრავალბინიანი საცხოვრებელი სახლის პროექტის ნაწილობრივ

მასშტაბი: SCALE:	NTS
ფორმატი: SHEET SIZE:	A3
ფურცელი: SHEET:	Subset
ფურცლების ჯამი: QT.	-169-

#LayNoIn

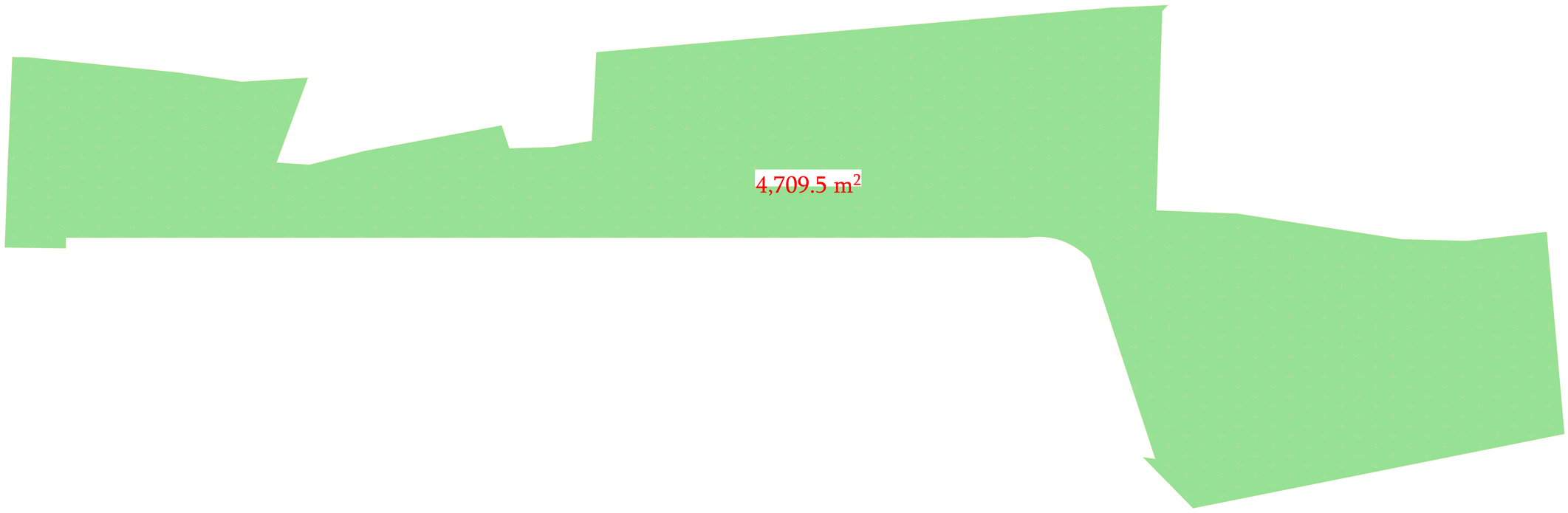

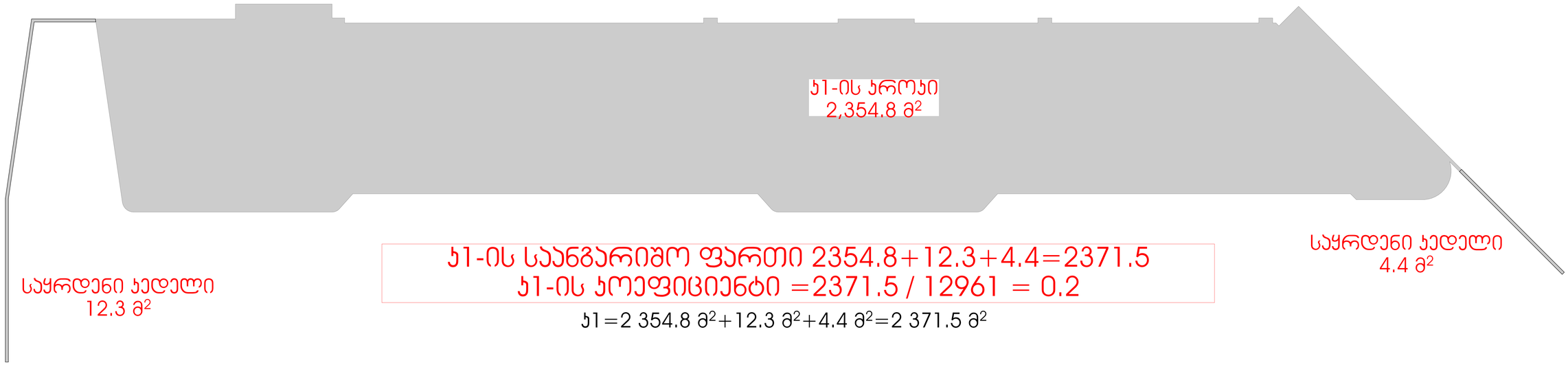

ჯ1-ის საანგარიშო ფართი 2354.8+12.3+4.4=2371.5

ჯ1-ის კოეფიციენტი =2371.5 / 12961 = 0.2

ჯ1=2 354.8 მ2+12.3 მ2+4.4 მ2=2 371.5 მ2

GRC

შპს „შპს-სარ“ საკონსტრუქციო ტექნოლოგიების, დიზაინის ცენტრი 2
ტელ: (+995) 599 211 422, 291 (ფრაქს) <gre_studio@yahoo.com>

ჯესი

LLC "GRC", 0179 Tbilisi, N. Bakhua Str. #2
Tel: (+995) 599 211 422, E_mail: <gre_studio@yahoo.com>

თარიღი / DATE	რევიზია / REV	შენიშვნა / NOTE

შპს „შპს-სარ“ ის საავტორო უფლებები დაცულია. მისი დუპლიკაცია (ანე გამოქვეყნება, რეპროდუქცია, გაყიდვა, ლიცენზირება ან მისი პროექტების და ნახაზების გამოყენება სარეალიზაციო მიზნით სხვა პირ „შპს-სარ“ ის მიერ წერილობითი ნებართვა.

Copyright LLC "GRC", All Rights Reserved. The Duplication, Reproduction, Copyng, Sale, Licensing, or any other distribution or use of these drawings, any portion thereof, or the plans depicted hereon is Strictly Prohibited unless expressly authorized in writing by "GRC" LLC.

პროექტირებაზე:	
მთავარი ჯგუფის ხელმძღვანელი:	გიორგი ჯვებარიძე
პროექტირებაზე:	
მთავარი ჯგუფის ხელმძღვანელი:	გიორგი ჯვებარიძე
პროექტირებაზე:	
ბაქა პასუხისმგებელი:	ბაქა პალუხდაძე
პროექტირებაზე:	
რესპონდენტ ხუანმაგვილი:	რესპონდენტ ხუანმაგვილი

პროექტირებაზე:	
პროექტირებაზე:	პროექტირებაზე: პროექტირებაზე:
პროექტირებაზე:	პროექტირებაზე: პროექტირებაზე:
პროექტირებაზე:	პროექტირებაზე: პროექტირებაზე:
პროექტირებაზე:	პროექტირებაზე: პროექტირებაზე:

CUSTOMER:	

რევიზია: REV.:	A
თარიღი: DATE:	
პროექტის N #ნომერი N	23/MS-NAP/01

პროექტის სახელი: SHEET NAME:	ჯ1, ჯ3-ის პროჯი
	ს/ე 01.14.05.009.137
პროექტის სახელწოდება: PROJECT NAME:	მრავალბინიანი საცხოვრებელი სახლის პროექტის ნაფეხებრებში

მასშტაბი SCALE:	NTS	ფურცლის ნომერი SHEET NO.:	გვერდი PAGE
თარიღი: DATE:	#LayNoIn Subset		86
ფორმატი: SIZE:	-169-		

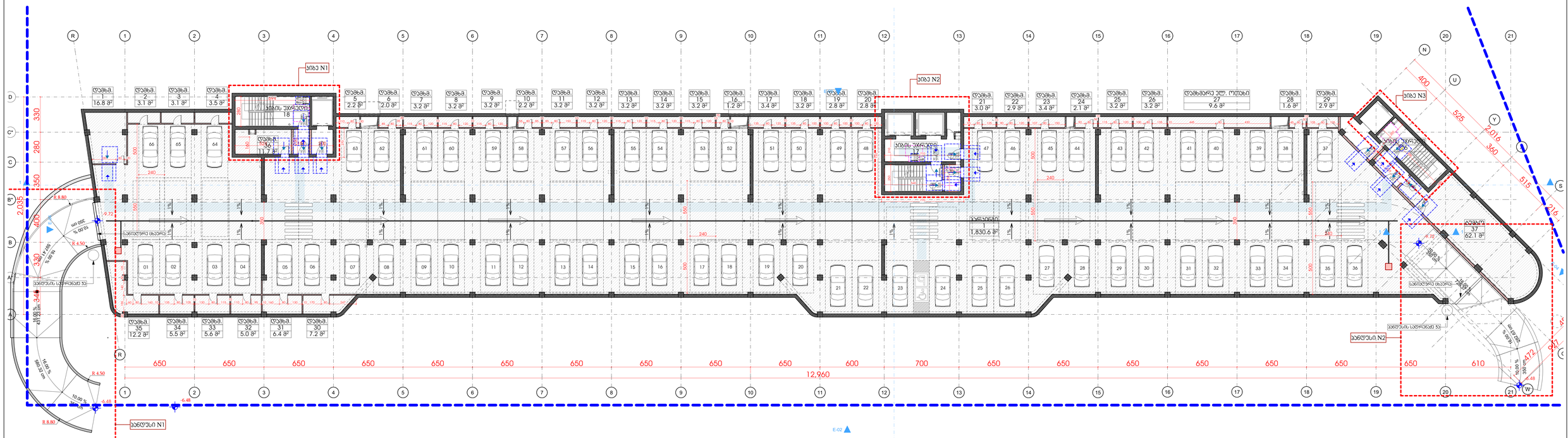
სპიც N1
სპიც N2
სპიც N3
ტექ. ოთახი 18
ტექ. ოთახი 36
ტექ. ოთახი 11.7 მ²
ტექ. ოთახი 1.830.6 მ²
ტექ. ოთახი 37 62.1 მ²
ტექ. ოთახი 27 9.6 მ²
სპიცის ტექ. ოთახი
სპიცის ტექ. ოთახი
სპიცის ტექ. ოთახი

დაკავ.	დ.დ.ფ.	დ.დ.	№	1 სართული		
			1	კიბის უჯრედი და სადარბაზო	176.4	კვ.მ.
სწ-2	18.6	32	2	ავტოსადგომი № 4	587.8	კვ.მ.
სწ-2	18.6	1	3	დამხმარე ფართი № 60	13.5	კვ.მ.
სწ-2	18.6	1	4	დამხმარე ფართი № 61	2.8	კვ.მ.
სწ-2	18.6	1	5	დამხმარე ფართი № 62	3.0	კვ.მ.
სწ-2	18.6	1	6	დამხმარე ფართი № 63	3.4	კვ.მ.
სწ-2	18.6	1	7	დამხმარე ფართი № 64	2.1	კვ.მ.
სწ-2	18.6	1	8	დამხმარე ფართი № 65	3.2	კვ.მ.
სწ-2	18.6	1	9	დამხმარე ფართი № 66	3.2	კვ.მ.
სწ-2	18.6	1	10	დამხმარე ფართი № 67	3.2	კვ.მ.
სწ-2	18.6	1	11	დამხმარე ფართი № 68	3.2	კვ.მ.
სწ-2	18.6	1	12	დამხმარე ფართი № 69	3.1	კვ.მ.
სწ-2	18.6	1	13	დამხმარე ფართი № 70	1.6	კვ.მ.
სწ-2	18.6	1	14	დამხმარე ფართი № 71	2.9	კვ.მ.
სწ-2	18.6	4	15	დამხმარე ფართი № 72	61.6	კვ.მ.
სვ	2.8	166	16	კომერციული ფართი №5	464.0	კვ.მ.
სვ	2.8	35	17	კომერციული ფართი №6	97.2	კვ.მ.
სვ	2.8	34	18	კომერციული ფართი №7	94.1	კვ.მ.
სვ	2.8	33	19	კომერციული ფართი №8	91.5	კვ.მ.
სვ	2.8	35	20	კომერციული ფართი №9	96.0	კვ.მ.
სვ	2.8	112	21	კომერციული ფართი №10	311.7	კვ.მ.
სულ დ.დ.:		463	სულ		2025.5	კვ.მ.

GRC
შპს „ჯი-არ-სი" საქართველო, თბილისი, ნოდარ ბოხუას 2
ტელ: (+995) 599 211 422, ელ.ფოსტა: <grc_studio@yahoo.com>
ჯი არ სი
LLC "GRC", 0179 Tbilisi, N. Bokhua Str. #2
Tel: (+995) 599 211 422, E_mail: <grc_studio@yahoo.com>

თარიღი / DATE	რევიზია / REV	შენიშვნა / NOTE

შპს „ჯი-არ-სი" ის საავტორო უფლებები დაცულია. მისი დუპლიკაცია (ანუ გადაწერა ან კოპირება), რეპროდუქცია, გაყიდვა, დისტრიბუცია ან მისი პროექტების და ნახაზების გამოყენება აკრძალულია მანამ სანამ შპს „ჯი-არ-სი" არ მისცემს ოფიციალურ ნებართვას.

Copyright LLC "GRC". All Rights Reserved. The Duplication, Reproduction, Copyng, Sale, Licensing, or any other distribution or use of these drawings, any portion thereof, or the plans depicted hereon is Strictly Prohibited unless expressly authorized in writing by "GRC" LLC.

დირექტორი: გიორგი ჯუმბურიძე
არქიტექტორი: გიორგი ჯუმბურიძე
არქიტექტორი: ბექა კალანდაძე
არქიტექტორი: რუსუდან ჯანშიაშვილი
არქიტექტორი: ანი მგალობლიშვილი
არქიტექტორი: კოტე აბესაძე
არქიტექტორი: ნინი ბოჯორმელი

დამკვეთი: CUSTOMER:

რევიზია: REV: A
თარიღი: DATE:
პროექტის № რეესტრ №: 23/MS-NAP/01

ფურცლის სახელი: SHEET NAME: -1 სართული მისაწვდომობა
ს/კ 01.14.05.009.137
პროექტის სახელწოდება: PROJECT NAME: მრავალბინიანი საცხოვრებელი სახლის პროექტი ნაფეტვრებში

მასშტაბი SCALE NTS
პროექტი PROJECT მუშა
#LayNoIn
ფურცელი: SHEET: Subset 29
ფურცლები: OF: -169-

დაკავ.	დ-დ-ფ-	დ-დ-	სართული 2				
			კიბის უჯრედი და სადარბაზო			270.7	კვ.მ.
სც-2	18.6	5	1	ბინა № 201	საერთო ფართი	89.6	კვ.მ.
					საცხოვრებელი ფართი	73.9	კვ.მ.
					საზაფხულო ფართი	15.7	კვ.მ.
სც-2	18.6	12	2	ბინა № 202	საერთო ფართი	211.9	კვ.მ.
					საცხოვრებელი ფართი	137.2	კვ.მ.
					საზაფხულო ფართი	74.7	კვ.მ.
სც-2	18.6	9	3	ბინა № 203	საერთო ფართი	152.1	კვ.მ.
					საცხოვრებელი ფართი	121.9	კვ.მ.
					საზაფხულო ფართი	30.2	კვ.მ.
სც-2	18.6	6	4	ბინა № 204	საერთო ფართი	101.6	კვ.მ.
					საცხოვრებელი ფართი	73.7	კვ.მ.
					საზაფხულო ფართი	27.9	კვ.მ.
სც-2	18.6	7	5	ბინა № 205	საერთო ფართი	128.2	კვ.მ.
					საცხოვრებელი ფართი	95.8	კვ.მ.
					საზაფხულო ფართი	32.4	კვ.მ.
სც-2	18.6	7	6	ბინა № 206	საერთო ფართი	126.6	კვ.მ.
					საცხოვრებელი ფართი	93.9	კვ.მ.
					საზაფხულო ფართი	32.7	კვ.მ.
სც-2	18.6	5	7	ბინა № 207	საერთო ფართი	82.8	კვ.მ.
					საცხოვრებელი ფართი	60.8	კვ.მ.
					საზაფხულო ფართი	22.0	კვ.მ.
სც-2	18.6	5	8	ბინა № 208	საერთო ფართი	83.6	კვ.მ.
					საცხოვრებელი ფართი	63.0	კვ.მ.
					საზაფხულო ფართი	20.6	კვ.მ.
სც-2	18.6	11	9	ბინა № 209	საერთო ფართი	201.3	კვ.მ.
					საცხოვრებელი ფართი	154.3	კვ.მ.
					საზაფხულო ფართი	47.0	კვ.მ.
სც-2	18.6	7	10	ბინა № 210	საერთო ფართი	126.3	კვ.მ.
					საცხოვრებელი ფართი	94.8	კვ.მ.
					საზაფხულო ფართი	31.5	კვ.მ.
სც-2	18.6	10	11	ბინა № 211	საერთო ფართი	170.1	კვ.მ.
					საცხოვრებელი ფართი	131.7	კვ.მ.
					საზაფხულო ფართი	38.4	კვ.მ.
სც-2	18.6	5	12	ბინა № 212	საერთო ფართი	83.6	კვ.მ.
					საცხოვრებელი ფართი	63.0	კვ.მ.
					საზაფხულო ფართი	20.6	კვ.მ.
სც-2	18.6	5	13	ბინა № 213	საერთო ფართი	84.1	კვ.მ.
					საცხოვრებელი ფართი	62.1	კვ.მ.
					საზაფხულო ფართი	22.0	კვ.მ.
სც-2	18.6	5	14	ბინა № 214	საერთო ფართი	82.7	კვ.მ.
					საცხოვრებელი ფართი	60.7	კვ.მ.
					საზაფხულო ფართი	22.0	კვ.მ.
სც-2	18.6	6	15	ბინა № 215	საერთო ფართი	94.9	კვ.მ.
					საცხოვრებელი ფართი	72.2	კვ.მ.
					საზაფხულო ფართი	22.7	კვ.მ.
სც-2	18.6	10	16	ბინა № 216	საერთო ფართი	179.0	კვ.მ.
					საცხოვრებელი ფართი	115.7	კვ.მ.
					საზაფხულო ფართი	63.3	კვ.მ.
სულ დ.დ.:		115		სულ	სართული 2	2269.1	კვ.მ.

შპს „ჯი-არ-სი" საქართველო, თბილისი, ნოდარ ბოხუას 2
ტელ: (+995) 599 211 422, ელ.ფოსტა: <grc_studio@yahoo.com>
LLC "GRC", 0179 Tbilisi, N. Bokhua Str. #2
Tel: (+995) 599 211 422, E_mail: <grc_studio@yahoo.com>

თარიღი / DATE	რევიზია / REV	შენიშვნა / NOTE

შპს „ჯი-არ-სი" ის საავტორო უფლებები დაცულია. მისი დუპლიკაცია (ანუ გადაწერა ან კოპირება), რეპროდუქცია, გაყიდვა, დისტრიბუცია ან მისი პროექტების და ნახაზების გამოყენება აკრძალულია მანამ სანამ შპს „ჯი-არ-სი" არ მისცემს ოფიციალურ ნებართვას.

Copyright LLC "GRC". All Rights Reserved. The Duplication, Reproduction, Copyng, Sale, Licensing, or any other distribution or use of these drawings, any portion thereof, or the plans depicted hereon is Strictly Prohibited unless expressly authorized in writing by "GRC" LLC.

დირექტორი: გიორგი ჯუმბურიძე
არქიტექტორი: გიორგი ჯუმბურიძე
არქიტექტორი: ბექა კალანდაძე
არქიტექტორი: რუსუდან ჯანშიაშვილი
არქიტექტორი: ანი მგალობლიშვილი
არქიტექტორი: კოტე აბესაძე
არქიტექტორი: ნინი ბოჭორმელი

დამკვეთი: CUSTOMER:

რევიზია: REV: A
თარიღი: DATE:
პროექტის № / PROJECT №: 23/MS-NAP/01

ფურცლის სახელი: SHEET NAME: 1 სართული მისაწვდომობა
ს/კ 01.14.05.009.137
პროექტის სახელწოდება: PROJECT NAME: მრავალბინიანი საცხოვრებელი სახლის პროექტი ნაფეტვრებში

მასშტაბი SCALE: NTS
პროექტი PROJECT: მუშა
#LayNoIn
ფურცელი: SHEET: 30 Subset
ფურცლები: OF: -169-

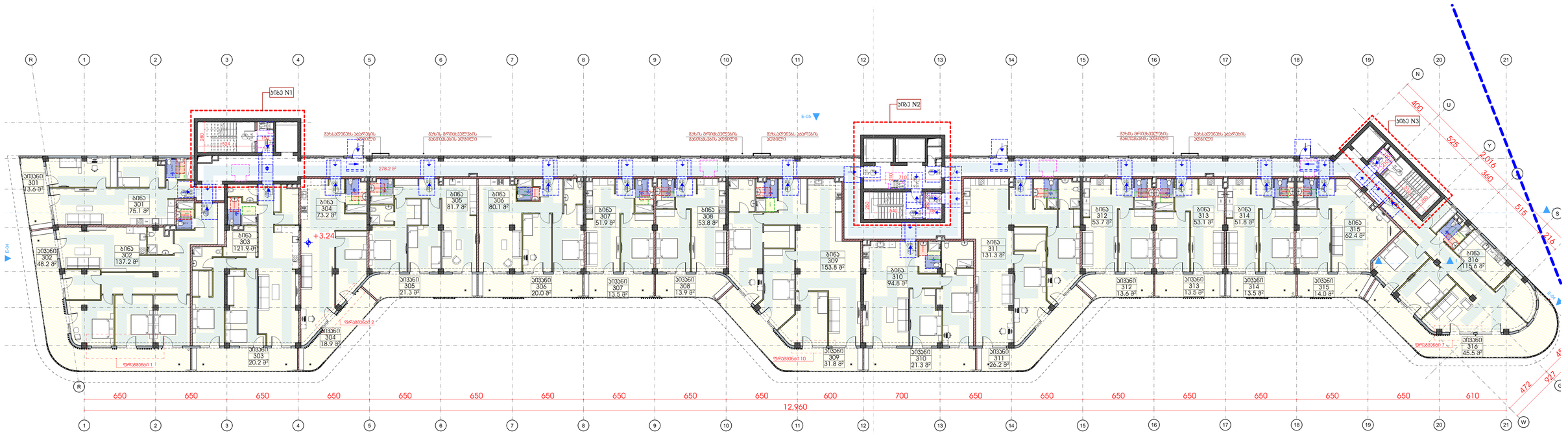

დაკავ.	დ.დ.ფ.	დ.დ.			საერთო 3		
					კიბის უჯრედი და სადარბაზო	278.2	კვ.მ.
სტ-2	18.6	5	1	ბინა № 301	**საერთო ფართი**	**88.7**	**კვ.მ.**
					საცხოვრებელი ფართი	75.1	კვ.მ
					საპაუხელო ფართი	13.6	კვ.მ
სტ-2	18.6	10	2	ბინა № 302	**საერთო ფართი**	**185.4**	**კვ.მ.**
					საცხოვრებელი ფართი	137.2	კვ.მ
					საპაუხელო ფართი	48.2	კვ.მ
სტ-2	18.6	8	3	ბინა № 303	**საერთო ფართი**	**142.1**	**კვ.მ.**
					საცხოვრებელი ფართი	121.9	კვ.მ
					საპაუხელო ფართი	20.2	კვ.მ
სტ-2	18.6	5	4	ბინა № 304	**საერთო ფართი**	**92.1**	**კვ.მ.**
					საცხოვრებელი ფართი	73.2	კვ.მ
					საპაუხელო ფართი	18.9	კვ.მ
სტ-2	18.6	6	5	ბინა № 305	**საერთო ფართი**	**103.0**	**კვ.მ.**
					საცხოვრებელი ფართი	81.7	კვ.მ
					საპაუხელო ფართი	21.3	კვ.მ
სტ-2	18.6	6	6	ბინა № 306	**საერთო ფართი**	**100.1**	**კვ.მ.**
					საცხოვრებელი ფართი	80.1	კვ.მ
					საპაუხელო ფართი	20.0	კვ.მ
სტ-2	18.6	4	7	ბინა № 307	**საერთო ფართი**	**65.4**	**კვ.მ.**
					საცხოვრებელი ფართი	51.9	კვ.მ
					საპაუხელო ფართი	13.5	კვ.მ
სტ-2	18.6	4	8	ბინა № 308	**საერთო ფართი**	**67.7**	**კვ.მ.**
					საცხოვრებელი ფართი	53.8	კვ.მ
					საპაუხელო ფართი	13.9	კვ.მ
სტ-2	18.6	10	9	ბინა № 309	**საერთო ფართი**	**185.6**	**კვ.მ.**
					საცხოვრებელი ფართი	153.8	კვ.მ
					საპაუხელო ფართი	31.8	კვ.მ
სტ-2	18.6	7	10	ბინა № 310	**საერთო ფართი**	**116.1**	**კვ.მ.**
					საცხოვრებელი ფართი	94.8	კვ.მ
					საპაუხელო ფართი	21.3	კვ.მ
სტ-2	18.6	9	11	ბინა № 311	**საერთო ფართი**	**157.5**	**კვ.მ.**
					საცხოვრებელი ფართი	131.3	კვ.მ
					საპაუხელო ფართი	26.2	კვ.მ
სტ-2	18.6	4	12	ბინა № 312	**საერთო ფართი**	**67.3**	**კვ.მ.**
					საცხოვრებელი ფართი	53.7	კვ.მ
					საპაუხელო ფართი	13.6	კვ.მ
სტ-2	18.6	4	13	ბინა № 313	**საერთო ფართი**	**66.6**	**კვ.მ.**
					საცხოვრებელი ფართი	53.1	კვ.მ
					საპაუხელო ფართი	13.5	კვ.მ
სტ-2	18.6	4	14	ბინა № 314	**საერთო ფართი**	**65.3**	**კვ.მ.**
					საცხოვრებელი ფართი	51.8	კვ.მ
					საპაუხელო ფართი	13.5	კვ.მ
სტ-2	18.6	5	15	ბინა № 315	**საერთო ფართი**	**76.4**	**კვ.მ.**
					საცხოვრებელი ფართი	62.4	კვ.მ
					საპაუხელო ფართი	14.0	კვ.მ
სტ-2	18.6	9	16	ბინა № 316	**საერთო ფართი**	**161.1**	**კვ.მ.**
					საცხოვრებელი ფართი	115.6	კვ.მ
					საპაუხელო ფართი	45.5	კვ.მ
ხულ დ.დ.:		**100**			**ხულ სართული 3**	**2018.6**	**კვ.მ.**

შპს „GRC-ის“ სამშენებლო, ტექნიკის გორციელების ქ-ლი
ტელ: (+995) 599 211 422, ელ.ფოსტა: <grc_studio@yahoo.com>

LLC "GRC", 0179 Tbilisi, N. Bakhua Str. #2
Tel: (+995) 599 211 422, E_mail: <grc_studio@yahoo.com>

შპს „GRC-ის“ საკუთრებაა. ნებისმიერი უფლებები დაცულია. მისი დაშვებისის ან გამოყენებაზე, რეპროდუქციის, გავრცელების, ტრანსფორმაციის ან მისი ეროვნების და ნებისმიერი გამოყენების აკრძალულია მანამ სანამ შპს „GRC-ის“ არ მისცემს ოფიციალურ ნებართვას.

Copyright LLC "GRC". All Rights Reserved. The Duplication, Reproduction, Copyng, Sale, Licensing, or any other distribution or use of these drawings, any portion thereof, or the plans depicted hereon is Strictly Prohibited unless expressly authorized in writing by "GRC" LLC.

თარიღი / DATE	რევიზია / REV	შენიშვნა / NOTE

პროექტორი: გიორგი ჯვებერიძე	
პროექტორი: გიორგი ჯვებერიძე	
პროექტორი: ბაჟა ჯალენდაძე	
პროექტორი: რესპუბლ ხუნთაშვილი	

პროექტორი: ანი მგალობლიშვილი	
პროექტორი: ლუკა ცაბაძე	
პროექტორი: ნინი ბოჭორიშვილი	

დამკვეთი: CUSTOMER:

რევიზია: A
თარიღი: DATE:
პროექტის №: 23/MS-NAP/01

ნახაზის ასახელება: 2 სართული მისაღებლობა
SHEET NAME:
ს/ბ 01.14.05.009.137
პროექტის ასახელება: მრავალბინიანი საცხოვრებელი სახლის პროექტის ნაფუძვლებზე
PROJECT NAME:

ნახაზის №: SHEET: Sub1set
ფურცლების ჯამი: SHEET QUANTITY: -169-

#LayNoIn

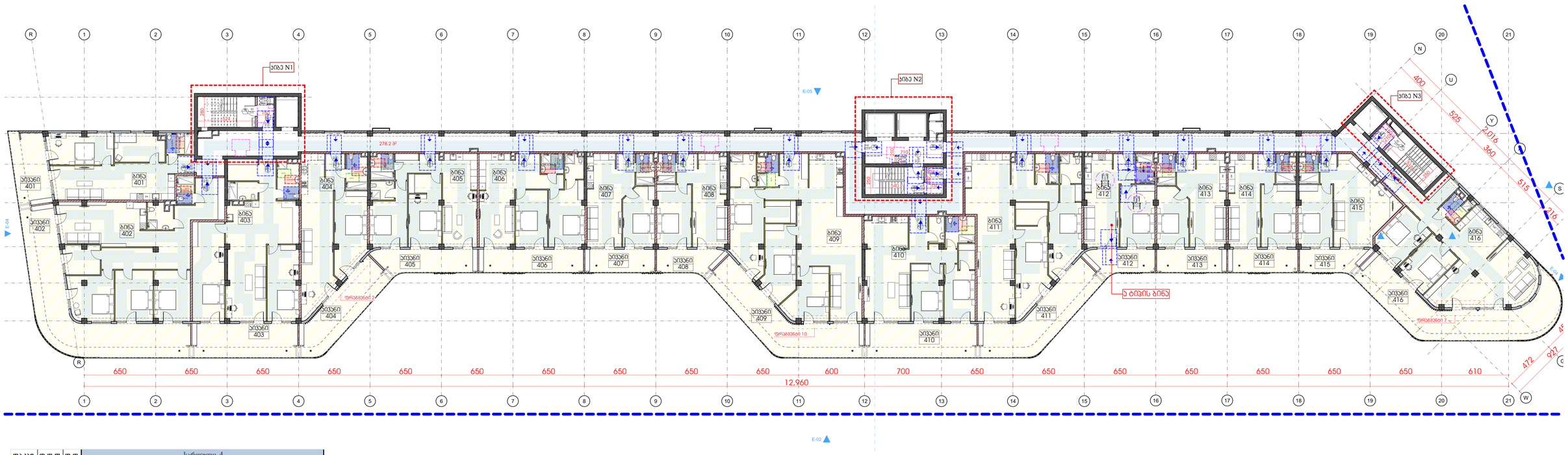

დაკავ.	დ.დ.ფ.	დ.დ.					
			სართული 4				
			კიბის უჯრედი და სადარბაზო			278.2	კვ.მ.
სტ-2	18.6	6	1	ბინა № 401	**საერთო ფართი**	95.6	კვ.მ.
					საცხოვრებელი ფართი	75.1	კვ.მ
					საპაუხელო ფართი	20.5	კვ.მ
სტ-2	18.6	12	2	ბინა № 402	**საერთო ფართი**	211.9	კვ.მ.
					საცხოვრებელი ფართი	137.2	კვ.მ
					საპაუხელო ფართი	74.7	კვ.მ
სტ-2	18.6	9	3	ბინა № 403	**საერთო ფართი**	151.8	კვ.მ.
					საცხოვრებელი ფართი	121.9	კვ.მ
					საპაუხელო ფართი	29.9	კვ.მ
სტ-2	18.6	6	4	ბინა № 404	**საერთო ფართი**	105.3	კვ.მ.
					საცხოვრებელი ფართი	73.2	კვ.მ
					საპაუხელო ფართი	32.1	კვ.მ
სტ-2	18.6	6	5	ბინა № 405	**საერთო ფართი**	101.3	კვ.მ.
					საცხოვრებელი ფართი	81.7	კვ.მ
					საპაუხელო ფართი	19.6	კვ.მ
სტ-2	18.6	6	6	ბინა № 406	**საერთო ფართი**	100.1	კვ.მ.
					საცხოვრებელი ფართი	80.1	კვ.მ
					საპაუხელო ფართი	20.0	კვ.მ
სტ-2	18.6	4	7	ბინა № 407	**საერთო ფართი**	65.4	კვ.მ.
					საცხოვრებელი ფართი	51.9	კვ.მ
					საპაუხელო ფართი	13.5	კვ.მ
სტ-2	18.6	4	8	ბინა № 408	**საერთო ფართი**	66.5	კვ.მ.
					საცხოვრებელი ფართი	53.8	კვ.მ
					საპაუხელო ფართი	12.7	კვ.მ
სტ-2	18.6	11	9	ბინა № 409	**საერთო ფართი**	204.1	კვ.მ.
					საცხოვრებელი ფართი	153.8	კვ.მ
					საპაუხელო ფართი	50.3	კვ.მ
სტ-2	18.6	7	10	ბინა № 410	**საერთო ფართი**	126.5	კვ.მ.
					საცხოვრებელი ფართი	94.8	კვ.მ
					საპაუხელო ფართი	31.7	კვ.მ
სტ-2	18.6	10	11	ბინა № 411	**საერთო ფართი**	172.4	კვ.მ.
					საცხოვრებელი ფართი	131.3	კვ.მ
					საპაუხელო ფართი	41.1	კვ.მ
სტ-2	18.6	4	12	ბინა № 412	**საერთო ფართი**	67.1	კვ.მ.
					საცხოვრებელი ფართი	53.7	კვ.მ
					საპაუხელო ფართი	13.4	კვ.მ
სტ-2	18.6	4	13	ბინა № 413	**საერთო ფართი**	66.6	კვ.მ.
					საცხოვრებელი ფართი	53.1	კვ.მ
					საპაუხელო ფართი	13.5	კვ.მ
სტ-2	18.6	4	14	ბინა № 414	**საერთო ფართი**	65.3	კვ.მ.
					საცხოვრებელი ფართი	51.8	კვ.მ
					საპაუხელო ფართი	13.5	კვ.მ
სტ-2	18.6	5	15	ბინა № 415	**საერთო ფართი**	75.0	კვ.მ.
					საცხოვრებელი ფართი	62.4	კვ.მ
					საპაუხელო ფართი	12.6	კვ.მ
სტ-2	18.6	10	16	ბინა № 416	**საერთო ფართი**	180.8	კვ.მ.
					საცხოვრებელი ფართი	115.6	კვ.მ
					საპაუხელო ფართი	65.2	კვ.მ
ხულ დ.დ.:		**108**		**ხულ სართული 4**		**2133.9**	**კვ.მ.**

შპს „GRC-ის" სამშენებლო დოკუმენტაციის ლიცენზია 2
ქ.თბილისი, ზ.ჭიჭინაძის ქ.2, 0179 (+995) 599 211 422, 301 (ფრანკი) <grc_studio@yahoo.com>
LLC "GRC", 0179 Tbilisi, N. Bakhua Str #2
Tel: (+995) 599 211 422, E_mail: <grc_studio@yahoo.com>

თარიღი / DATE	რევიზია / REV	შენიშვნა / NOTE

შპს „GRC-ის" საკუთრებაა ნებისმიერი უფლებები დაცულია. მისი დაკოპირება ან გამოყენება, რაც არ უნდა ფორმით, გამოშვება, დისტრიბუცია ან მისი ელემენტების და ნაწილების გამოყენება აკრძალულია მანამ სანამ შპს „GRC-ის" არ მისცემს ოფიციალურ ნებართვას.

Copyright LLC "GRC". All Rights Reserved. The Duplication, Reproduction, Copyng, Sale, Licensing, or any other distribution or use of these drawings, any portion thereof, or the plans depicted hereon is Strictly Prohibited unless expressly authorized in writing by "GRC" LLC.

პროექტის: MAIORAGA YUGARIDZE	
პროექტის: MAIORAGA YUGARIDZE	
პროექტის: BAIA SALUKVADZE	
პროექტის: RESPECT KHANTADZE	

პროექტის: AN BAGRATIONI	
პროექტის: KAKA BAKHTADZE	
პროექტის: NINO BURCHULADZE	

დამკვეთი: CUSTOMER:	

რევიზია: REV:	A
თარიღი: DATE:	
პროექტის №: PROJECT №:	23/MS-NAP/01

დანართის სახელწოდება: SHEET NAME:	3 სართული მისაბვლომობა
ს/ს 01.14.05.009.137	
პროექტის სახელწოდება: PROJECT NAME:	მრავალბინიანი საცხოვრებელი სახლის პროექტის ნაწილებრივ

ზომა: SIZE:	NTS	ფორმატი: FORMAT:	A3
დანართი: SHEET:	3	ფურცლების რაოდენობა: SHEETS:	3
დანართის №:	-169-		

#LayNoIn
Sub-set

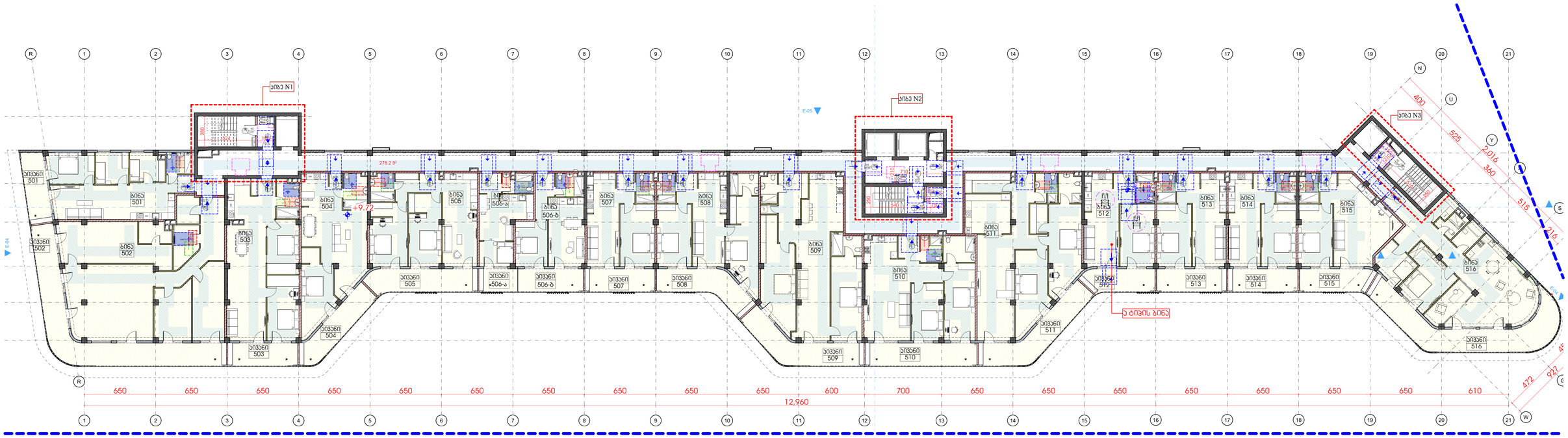

დ.კ.კ.	დ.დ.ფ.	დ.დ.				საართული 5		
					კიბის უჯრედი და სადარბაზო		278.2	კვ.მ.
სტ-2	18.6	5	1	ბინა № 501	**საერთო ფართი**		**88.6**	**კვ.მ.**
					საცხოვრებელი ფართი		75.1	კვ.მ
					საპაუხელო ფართი		13.5	კვ.მ
სტ-2	18.6	12	2	ბინა № 502	**საერთო ფართი**		**220.7**	**კვ.მ.**
					საცხოვრებელი ფართი		165.9	კვ.მ
					საპაუხელო ფართი		54.8	კვ.მ
სტ-2	18.6	6	3	ბინა № 503	**საერთო ფართი**		**108.2**	**კვ.მ.**
					საცხოვრებელი ფართი		94.7	კვ.მ
					საპაუხელო ფართი		13.5	კვ.მ
სტ-2	18.6	5	4	ბინა № 504	**საერთო ფართი**		**92.0**	**კვ.მ.**
					საცხოვრებელი ფართი		73.2	კვ.მ
					საპაუხელო ფართი		18.8	კვ.მ
სტ-2	18.6	6	5	ბინა № 505	**საერთო ფართი**		**103.0**	**კვ.მ.**
					საცხოვრებელი ფართი		81.7	კვ.მ
					საპაუხელო ფართი		21.3	კვ.მ
სტ-2	18.6	3	6	ბინა № 506-ა	**საერთო ფართი**		**42.8**	**კვ.მ.**
					საცხოვრებელი ფართი		33.4	კვ.მ
					საპაუხელო ფართი		9.4	კვ.მ
სტ-2	18.6	4	6	ბინა № 506-ბ	**საერთო ფართი**		**57.2**	**კვ.მ.**
					საცხოვრებელი ფართი		44.5	კვ.მ
					საპაუხელო ფართი		12.7	კვ.მ
სტ-2	18.6	4	7	ბინა № 507	**საერთო ფართი**		**65.4**	**კვ.მ.**
					საცხოვრებელი ფართი		51.9	კვ.მ
					საპაუხელო ფართი		13.5	კვ.მ
სტ-2	18.6	6	8	ბინა № 508	**საერთო ფართი**		**101.5**	**კვ.მ.**
					საცხოვრებელი ფართი		81.5	კვ.მ
					საპაუხელო ფართი		20.0	კვ.მ
სტ-2	18.6	9	9	ბინა № 509	**საერთო ფართი**		**150.3**	**კვ.მ.**
					საცხოვრებელი ფართი		124.7	კვ.მ
					საპაუხელო ფართი		25.6	კვ.მ
სტ-2	18.6	7	10	ბინა № 510	**საერთო ფართი**		**116.1**	**კვ.მ.**
					საცხოვრებელი ფართი		94.8	კვ.მ
					საპაუხელო ფართი		21.3	კვ.მ
სტ-2	18.6	9	11	ბინა № 511	**საერთო ფართი**		**157.5**	**კვ.მ.**
					საცხოვრებელი ფართი		131.3	კვ.მ
					საპაუხელო ფართი		26.2	კვ.მ
სტ-2	18.6	4	12	ბინა № 512	**საერთო ფართი**		**67.3**	**კვ.მ.**
					საცხოვრებელი ფართი		53.7	კვ.მ
					საპაუხელო ფართი		13.6	კვ.მ
სტ-2	18.6	4	13	ბინა № 513	**საერთო ფართი**		**66.6**	**კვ.მ.**
					საცხოვრებელი ფართი		53.1	კვ.მ
					საპაუხელო ფართი		13.5	კვ.მ
სტ-2	18.6	4	14	ბინა № 514	**საერთო ფართი**		**65.3**	**კვ.მ.**
					საცხოვრებელი ფართი		51.8	კვ.მ
					საპაუხელო ფართი		13.5	კვ.მ
სტ-2	18.6	5	15	ბინა № 515	**საერთო ფართი**		**76.4**	**კვ.მ.**
					საცხოვრებელი ფართი		62.4	კვ.მ
					საპაუხელო ფართი		14.0	კვ.მ
სტ-2	18.6	9	16	ბინა № 516	**საერთო ფართი**		**160.8**	**კვ.მ.**
					საცხოვრებელი ფართი		115.6	კვ.მ
					საპაუხელო ფართი		45.2	კვ.მ

GRC
შპს „შპს-ის სახელით, თბილისი, წითელი ხრიოკი 2
(032) 2 (+995) 599 211 422, 207 (წრფივი) <grc_studio@yahoo.com>
LLC "შპს-ი", 0179 Tbilisi, N. Blakhua Str. #2
Tel: (+995) 599 211 422, E_mail: <grc_studio@yahoo.com>

თარიღი / DATE	რევიზია / REV	შენიშვნა / NOTE

შპს „შპს-ის საკუთრებაა. ნებისმიერი ტიპის გადაწერა, გამოყენება ან გავრცელება მხოლოდ „შპს-ის წერილობითი ნებართვით შეიძლება.

Copyright LLC "GRC". All Rights Reserved. The Duplication, Reproduction, Copyng, Sale, Licensing, or any other distribution or use of these drawings, any portion thereof, or the plans depicted hereon is Strictly Prohibited unless expressly authorized in writing by "GRC" LLC.

პროექტის: მთავარი ვებგვერდიდან
პროექტის: მთავარი ვებგვერდიდან
პროექტის: ბაქა ჯალაღანია
პროექტის: რესპუბლ ხუანმაკვილი

პროექტის: ანი გზგელოლტიკვილი
პროექტის: ლუკა ჯაბაძე
პროექტის: ნინი ბოკორაველი

დამკვეთის: CUSTOMER:

რევიზია: REV.	A
თარიღი: DATE:	
პროექტის №: PROJECT NO.	23/MS-NAP/01

დოკუმენტის სახელწოდება: SHEET NAME:	4 სართული მისაღებლობა
	ს/ბ 01.14.05.009.137
პროექტის სახელწოდება: PROJECT NAME:	მრავალბინიანი საცხოვრებელი სახლის პროექტის ნაწილებრივ

ზომა: SCALE	NTS
ფორმატი: SHEET:	A3
დოკუმენტის №:	-169-

#LayNoIn Sub3et

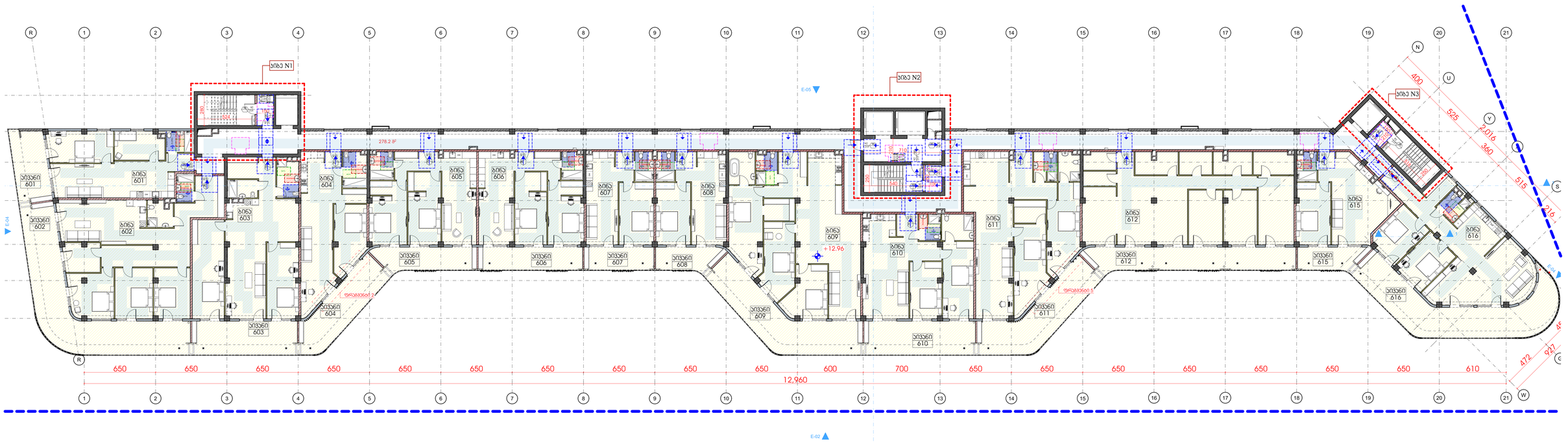

დაკავ.	დ.დ.ფ.	დ.დ.	საბოლოო 6				
			კიბის უჯრედი და სადარბაზი			278.2	კვ.მ.
სტ-2	18.6	6	1	ბინა № 601	საერთო ფართი	95.6	კვ.მ.
					საცხოვრებელი ფართი	75.1	კვ.მ
					საპომხელი ფართი	20.5	კვ.მ
სტ-2	18.6	12	2	ბინა № 602	საერთო ფართი	211.9	კვ.მ.
					საცხოვრებელი ფართი	137.2	კვ.მ
					საპომხელი ფართი	74.7	კვ.მ
სტ-2	18.6	9	3	ბინა № 603	საერთო ფართი	151.8	კვ.მ.
					საცხოვრებელი ფართი	121.9	კვ.მ
					საპომხელი ფართი	29.9	კვ.მ
სტ-2	18.6	6	4	ბინა № 604	საერთო ფართი	105.3	კვ.მ.
					საცხოვრებელი ფართი	73.2	კვ.მ
					საპომხელი ფართი	32.1	კვ.მ
სტ-2	18.6	6	5	ბინა № 605	საერთო ფართი	101.3	კვ.მ.
					საცხოვრებელი ფართი	81.7	კვ.მ
					საპომხელი ფართი	19.6	კვ.მ
სტ-2	18.6	6	6	ბინა № 606	საერთო ფართი	100.1	კვ.მ.
					საცხოვრებელი ფართი	80.1	კვ.მ
					საპომხელი ფართი	20.0	კვ.მ
სტ-2	18.6	4	7	ბინა № 607	საერთო ფართი	65.4	კვ.მ.
					საცხოვრებელი ფართი	51.9	კვ.მ
					საპომხელი ფართი	13.5	კვ.მ
სტ-2	18.6	4	8	ბინა № 608	საერთო ფართი	66.5	კვ.მ.
					საცხოვრებელი ფართი	53.8	კვ.მ
					საპომხელი ფართი	12.7	კვ.მ
სტ-2	18.6	11	9	ბინა № 609	საერთო ფართი	204.1	კვ.მ.
					საცხოვრებელი ფართი	153.8	კვ.მ
					საპომხელი ფართი	50.3	კვ.მ
სტ-2	18.6	7	10	ბინა № 610	საერთო ფართი	126.5	კვ.მ.
					საცხოვრებელი ფართი	94.8	კვ.მ
					საპომხელი ფართი	31.7	კვ.მ
სტ-2	18.6	10	11	ბინა № 611	საერთო ფართი	172.4	კვ.მ.
					საცხოვრებელი ფართი	131.3	კვ.მ
					საპომხელი ფართი	41.1	კვ.მ
სტ-2	18.6	11	12	ბინა № 612	საერთო ფართი	202.3	კვ.მ.
					საცხოვრებელი ფართი	161.4	კვ.მ
					საპომხელი ფართი	40.9	კვ.მ
სტ-2	18.6	5	15	ბინა № 615	საერთო ფართი	75.0	კვ.მ.
					საცხოვრებელი ფართი	62.4	კვ.მ
					საპომხელი ფართი	12.6	კვ.მ
სტ-2	18.6	10	16	ბინა № 616	საერთო ფართი	180.8	კვ.მ.
					საცხოვრებელი ფართი	115.6	კვ.მ
					საპომხელი ფართი	65.2	კვ.მ
სულ დ.დ.:		107			სულ სართული 6	2137.2	კვ.მ.

GRC
შპს „შპს-ის სახელწოდება, ორგანიზაციული ფორმის აბრევიატურა“
ქალაქი 0 (995) 599 211 422, 207 ნომერი <grc_studio@yahoo.com>
LLC "შპს-ის სახელწოდება, ორგანიზაციული ფორმის აბრევიატურა"
Tel: (+995) 599 211 422, E_mail: <grc_studio@yahoo.com>

თარიღი / DATE	რევიზია / REV	შენიშვნა / NOTE

შპს „შპს-ის სახელწოდება“ ის საავტორო უფლებები დაცულია. მისი დაკოპირება ან გამოყენება, რეპროდუქცია, გამოცემა, დისტრიბუცია ან მისი ელექტრონის და ნებისმიერ გამოხატვა აკრძალულია გარდა იმ შემთხვევისა, როდესაც „შპს-ის“ ან მისგან უფლებამოსილი წარმომადგენლის.

Copyright LLC "GRC". All Rights Reserved. The Duplication, Reproduction, Copyng, Sale, Licensing, or any other distribution or use of these drawings, any portion thereof, or the plans depicted hereon is Strictly Prohibited unless expressly authorized in writing by "GRC" LLC.

პროექტორი: გიორგი ჯვებარიძე	
პროექტორი: გიორგი ჯვებარიძე	
პროექტორი: ბაჟა ჯალაღანია	
პროექტორი: რესპუბლ ხაჭიაშვილი	

პროექტორი: ანი მგალობლიშვილი	
პროექტორი: ლუკა ცაბაძე	
პროექტორი: ნინი ბოჭორიშვილი	

დამკვეთი: CUSTOMER:	

რევიზია: REV:	A
თარიღი: DATE:	
პროექტის N# ტიპი-ობიექტი N	23/MS-NAP/01

ნახაზის სახელწოდება: SHEET NAME:	5 სართული მისაღწყობა
	ს/ა 01.14.05.009.137
პროექტის სახელწოდება: PROJECT NAME:	მრავალბინიანი საცხოვრებელი სახლის პროექტის ნაწილებრებში

ზომა: SIZE:	NTS
ფორმატი: FORMAT:	A3
ნახაზის: SHEET:	Subset
ნახაზების: OF:	-169-

#LayNoIn

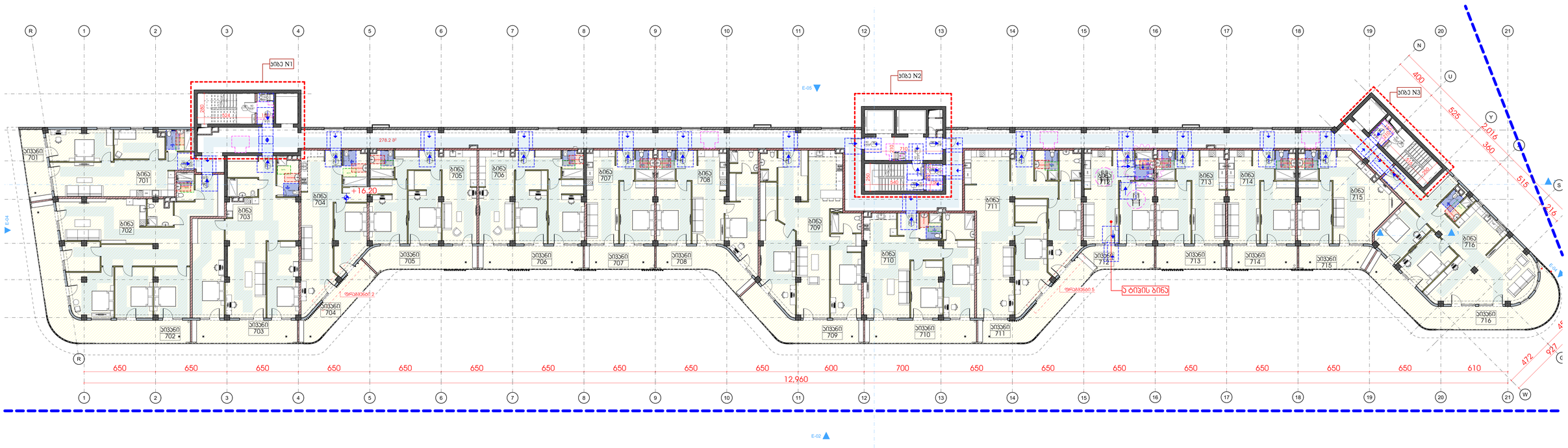

დაკავ.	დ.დ.ფ.	დ.დ.					
			სართული 7				
			კიბის უჯრედი და სადარბაზო			278.2	კვ.მ.
სტ-2	18.6	5	1	ბინა № 701	**საერთო ფართი**	**88.6**	**კვ.მ.**
					საცხოვრებელი ფართი	75.1	კვ.მ
					საპაუხელო ფართი	13.5	კვ.მ
სტ-2	18.6	10	2	ბინა № 702	**საერთო ფართი**	**185.4**	**კვ.მ.**
					საცხოვრებელი ფართი	137.2	კვ.მ
					საპაუხელო ფართი	48.2	კვ.მ
სტ-2	18.6	8	3	ბინა № 703	**საერთო ფართი**	**142.1**	**კვ.მ.**
					საცხოვრებელი ფართი	121.9	კვ.მ
					საპაუხელო ფართი	20.2	კვ.მ
სტ-2	18.6	5	4	ბინა № 704	**საერთო ფართი**	**92.0**	**კვ.მ.**
					საცხოვრებელი ფართი	73.2	კვ.მ
					საპაუხელო ფართი	18.8	კვ.მ
სტ-2	18.6	6	5	ბინა № 705	**საერთო ფართი**	**103.0**	**კვ.მ.**
					საცხოვრებელი ფართი	81.7	კვ.მ
					საპაუხელო ფართი	21.3	კვ.მ
სტ-2	18.6	6	6	ბინა № 706	**საერთო ფართი**	**100.1**	**კვ.მ.**
					საცხოვრებელი ფართი	80.1	კვ.მ
					საპაუხელო ფართი	20.0	კვ.მ
სტ-2	18.6	4	7	ბინა № 707	**საერთო ფართი**	**65.4**	**კვ.მ.**
					საცხოვრებელი ფართი	51.9	კვ.მ
					საპაუხელო ფართი	13.5	კვ.მ
სტ-2	18.6	6	8	ბინა № 708	**საერთო ფართი**	**101.5**	**კვ.მ.**
					საცხოვრებელი ფართი	81.5	კვ.მ
					საპაუხელო ფართი	20.0	კვ.მ
სტ-2	18.6	9	9	ბინა № 709	**საერთო ფართი**	**150.3**	**კვ.მ.**
					საცხოვრებელი ფართი	124.7	კვ.მ
					საპაუხელო ფართი	25.6	კვ.მ
სტ-2	18.6	7	10	ბინა № 710	**საერთო ფართი**	**116.1**	**კვ.მ.**
					საცხოვრებელი ფართი	94.8	კვ.მ
					საპაუხელო ფართი	21.3	კვ.მ
სტ-2	18.6	9	11	ბინა № 711	**საერთო ფართი**	**157.5**	**კვ.მ.**
					საცხოვრებელი ფართი	131.3	კვ.მ
					საპაუხელო ფართი	26.2	კვ.მ
სტ-2	18.6	4	12	ბინა № 712	**საერთო ფართი**	**67.3**	**კვ.მ.**
					საცხოვრებელი ფართი	53.7	კვ.მ
					საპაუხელო ფართი	13.6	კვ.მ
სტ-2	18.6	4	13	ბინა № 713	**საერთო ფართი**	**66.6**	**კვ.მ.**
					საცხოვრებელი ფართი	53.1	კვ.მ
					საპაუხელო ფართი	13.5	კვ.მ
სტ-2	18.6	4	14	ბინა № 714	**საერთო ფართი**	**65.3**	**კვ.მ.**
					საცხოვრებელი ფართი	51.8	კვ.მ
					საპაუხელო ფართი	13.5	კვ.მ
სტ-2	18.6	5	15	ბინა № 715	**საერთო ფართი**	**76.4**	**კვ.მ.**
					საცხოვრებელი ფართი	62.4	კვ.მ
					საპაუხელო ფართი	14.0	კვ.მ
სტ-2	18.6	9	16	ბინა № 716	**საერთო ფართი**	**160.8**	**კვ.მ.**
					საცხოვრებელი ფართი	115.6	კვ.მ
					საპაუხელო ფართი	45.2	კვ.მ
ხულ დ.დ.:		**101**			**ხულ სართული 7**	**2016.6**	**კვ.მ.**

GRC
შპს „შპს-სარ საქონსალტინგო კომპანია ბორჯომი ქალაქი 2
ქუჩა 1 +995) 599 211 422, 207 ნომერი <grc_studio@yahoo.com>
LLC "შპს-სარ საქონსალტინგო კომპანია ბორჯომი ქალაქი 2
Tel: (+995) 599 211 422, E_mail: <grc_studio@yahoo.com>

შპს „შპს-სარ-ს საავტორო უფლებები დაცულია. მისი დაკოპირება ან გამოყენება ამ პროექტის, ნახატების და ნებისმიერი მასალის სრული ან ნაწილობრივ გამოყენება აკრძალულია შპს „შპს-სარ-ის წერილობითი ნებართვის გარეშე.

Copyright LLC "GRC". All Rights Reserved. The Duplication, Reproduction, Copyng, Sale, Licensing, or any other distribution or use of these drawings, any portion thereof, or the plans depicted hereon is Strictly Prohibited unless expressly authorized in writing by "GRC" LLC.

თარიღი / DATE	რევიზია / REV	შენიშვნა / NOTE

პროექტორი: გიორგი ჯვებარიძე	
პროექტორი: გიორგი ჯვებარიძე	
პროექტორი: ბაჟა ჯალაღანია	
პროექტორი: რესპუბლ ხაჭიაშვილი	

პროექტორი: ანი მგალობლიშვილი	
პროექტორი: ლუკა ალანია	
პროექტორი: ნინი ბოჭორიშვილი	

დამკვეთი: CUSTOMER:

რევიზია: A
თარიღი: DATE:
პროექტის №: 23/MS-NAP/01

დოკუმენტის სახელწოდება: 6 სართული მისაღებღომობა
SHEET NAME:
ს/ს 01.14.05.009.137
პროექტის სახელწოდება: მრავალბინიანი საცხოვრებელი სახლის პროექტის ნაწილობრივ
PROJECT NAME:

ფაილის ტიპი: DGN/DWG
ფორმატი: A1
დოკუმენტის №: 35
Subset
დოკუმენტის ფურცელი: -169-

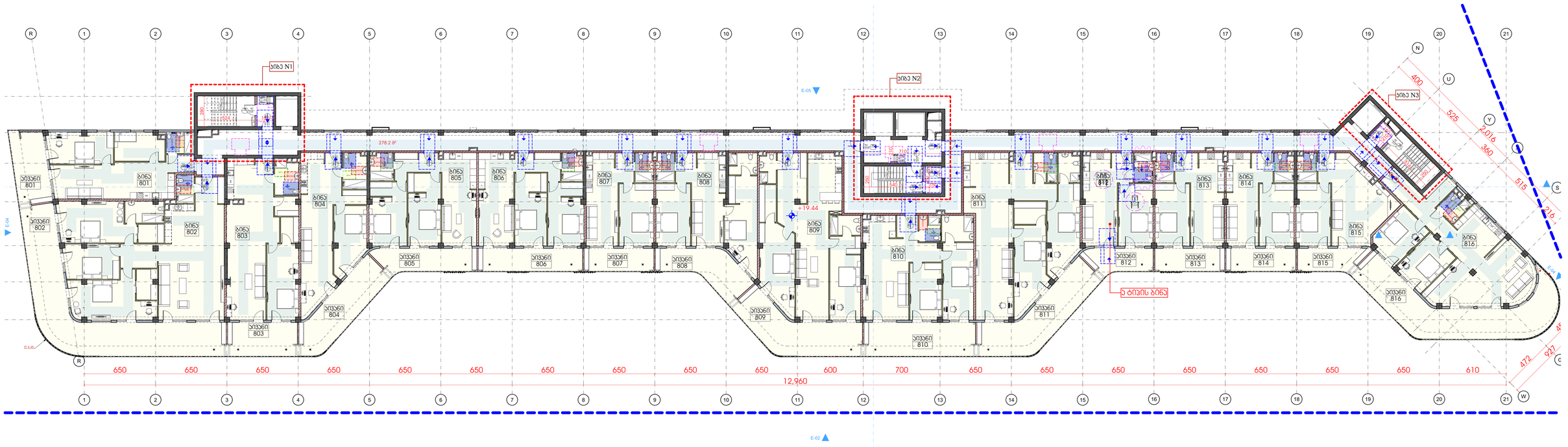

დაკავ.	დ.დ.ფ.	დ.დ.				საერთო 8		
					კიბის უჯრედი და სადარბაზო		278.2	კვ.მ.
სტ-2	18.6	6	1	ბინა № 801	**საერთო ფართი**		**95.6**	**კვ.მ.**
					საცხოვრებელი ფართი		75.1	კვ.მ
					საპაუხელო ფართი		20.5	კვ.მ
სტ-2	18.6	14	2	ბინა № 802	**საერთო ფართი**		**250.6**	**კვ.მ.**
					საცხოვრებელი ფართი		165.9	კვ.მ
					საპაუხელო ფართი		84.7	კვ.მ
სტ-2	18.6	7	3	ბინა № 803	**საერთო ფართი**		**114.7**	**კვ.მ.**
					საცხოვრებელი ფართი		94.7	კვ.მ
					საპაუხელო ფართი		20.0	კვ.მ
სტ-2	18.6	6	4	ბინა № 804	**საერთო ფართი**		**105.3**	**კვ.მ.**
					საცხოვრებელი ფართი		73.2	კვ.მ
					საპაუხელო ფართი		32.1	კვ.მ
სტ-2	18.6	6	5	ბინა № 805	**საერთო ფართი**		**101.3**	**კვ.მ.**
					საცხოვრებელი ფართი		81.7	კვ.მ
					საპაუხელო ფართი		19.6	კვ.მ
სტ-2	18.6	6	6	ბინა № 806	**საერთო ფართი**		**100.1**	**კვ.მ.**
					საცხოვრებელი ფართი		80.1	კვ.მ
					საპაუხელო ფართი		20.0	კვ.მ
სტ-2	18.6	4	7	ბინა № 807	**საერთო ფართი**		**65.4**	**კვ.მ.**
					საცხოვრებელი ფართი		51.9	კვ.მ
					საპაუხელო ფართი		13.5	კვ.მ
სტ-2	18.6	6	8	ბინა № 808	**საერთო ფართი**		**105.3**	**კვ.მ.**
					საცხოვრებელი ფართი		81.5	კვ.მ
					საპაუხელო ფართი		23.8	კვ.მ
სტ-2	18.6	9	9	ბინა № 809	**საერთო ფართი**		**164.1**	**კვ.მ.**
					საცხოვრებელი ფართი		124.7	კვ.მ
					საპაუხელო ფართი		39.4	კვ.მ
სტ-2	18.6	7	10	ბინა № 810	**საერთო ფართი**		**126.5**	**კვ.მ.**
					საცხოვრებელი ფართი		94.8	კვ.მ
					საპაუხელო ფართი		31.7	კვ.მ
სტ-2	18.6	10	11	ბინა № 811	**საერთო ფართი**		**172.4**	**კვ.მ.**
					საცხოვრებელი ფართი		131.3	კვ.მ
					საპაუხელო ფართი		41.1	კვ.მ
სტ-2	18.6	4	12	ბინა № 812	**საერთო ფართი**		**67.1**	**კვ.მ.**
					საცხოვრებელი ფართი		53.7	კვ.მ
					საპაუხელო ფართი		13.4	კვ.მ
სტ-2	18.6	4	13	ბინა № 813	**საერთო ფართი**		**66.6**	**კვ.მ.**
					საცხოვრებელი ფართი		53.1	კვ.მ
					საპაუხელო ფართი		13.5	კვ.მ
სტ-2	18.6	4	14	ბინა № 814	**საერთო ფართი**		**65.3**	**კვ.მ.**
					საცხოვრებელი ფართი		51.8	კვ.მ
					საპაუხელო ფართი		13.5	კვ.მ
სტ-2	18.6	5	15	ბინა № 815	**საერთო ფართი**		**75.0**	**კვ.მ.**
					საცხოვრებელი ფართი		62.4	კვ.მ
					საპაუხელო ფართი		12.6	კვ.მ
სტ-2	18.6	10	16	ბინა № 816	**საერთო ფართი**		**180.8**	**კვ.მ.**
					საცხოვრებელი ფართი		115.6	კვ.მ
					საპაუხელო ფართი		65.2	კვ.მ
ხულ დ.დ.:		**108**			**ხულ**	**სართული 8**	**2134.3**	**კვ.მ.**

GRC
შპს „შპს-სა“ სამშენებლო, ტექნიკის გორგის ქუჩა 2
0171 (+995) 599 211 422, 201 (97) e-mail: <grc_studio@yahoo.com>
LLC "შპს", 0179 Tbilisi, N. Bakhua Str #2
Tel: (+995) 599 211 422, E_mail: <grc_studio@yahoo.com>

შპს „შპს-სა“ ის საავტორო უფლებები დაცულია. მისი დაკოპირება ან გამოყენება, რაიმე მიზნით, მხოლოდ მისი ავტორის და ნებართვის მიმოწერებით არ არის დაშვებული მაგან სანამ შპს „შპს-სა“ არ მისცემს ოფიციალურ ნებართვას.

Copyright LLC "GRC". All Rights Reserved. The Duplication, Reproduction, Copying, Sale, Licensing, or any other distribution or use of these drawings, any portion thereof, or the plans depicted hereon is Strictly Prohibited unless expressly authorized in writing by "GRC" LLC.

თარიღი / DATE	რევიზია / REV	შენიშვნა / NOTE

არქიტექტორი: გიორგი ჯაგბარიძე	
პროექტირებ: გიორგი ჯაგბარიძე	
პროექტირებ: ბაჟა ჯალაღანია	
პროექტირებ: რესპუბლ ხაბიბაევილი	

პროექტირებ: ანი გზალიტრალიშვილი	
პროექტირებ: ლუკა ალასაძე	
პროექტირებ: ნინი ბოჯორგელი	

დამკვეთი: CUSTOMER:

რევიზია: REV: A

თარიღი: DATE:

პროექტის N: ობიექტის მისამართი: 23/MS-NAP/01

თარიღის სახელწოდება: SHEET NAME: 7 სართული მისაბვლომობა

ს/ს 01.14.05.009.137

პროექტის სახელწოდება: PROJECT NAME: მრავალბინიანი საცხოვრებელი სახლის პროექტის ნაწილებრივ

ფორმატი: SIZE: A1 NTS

პროექტის ეტაპი: STAGE: პროექტი

ფორმატი: SF: Sheet -169-

#LayNoIn

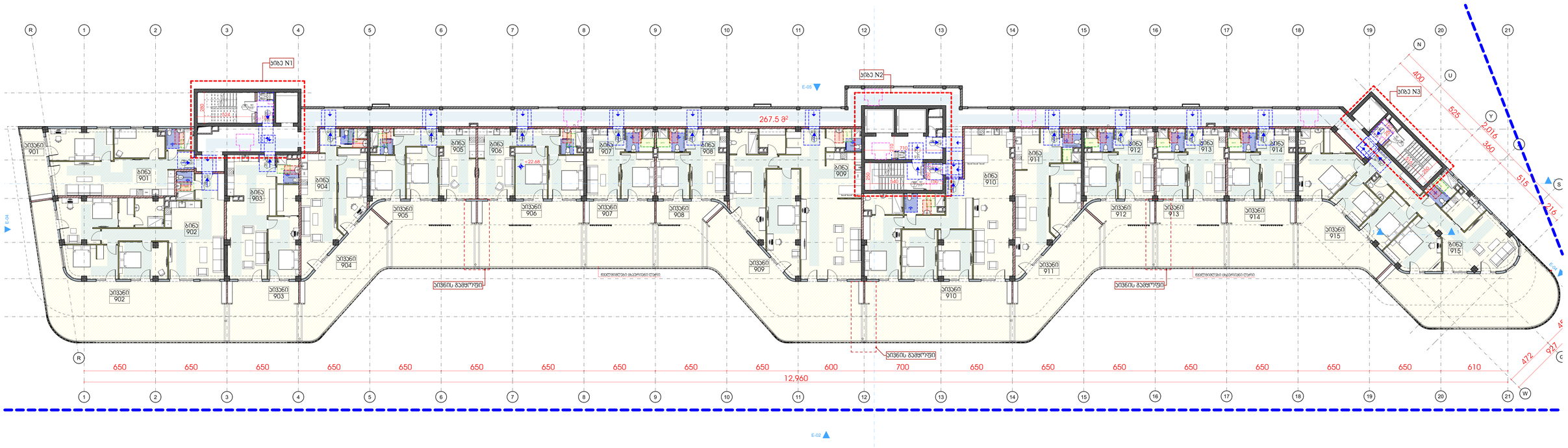

დ.ა.კ.ე.	დ.დ.ფ.	დ.დ.			სართული 9		
					კიბის უჯრედი და სალარაბაო	267.5	კვ.მ.
სტ-2	18.6	5	1	ბინა № 901	**საერთო ფართი**	**88.7**	**კვ.მ.**
					საცხოვრებელი ფართი	75.1	კვ.მ.
					საპაუხული ფართი	13.6	კვ.მ.
სტ-2	18.6	13	2	ბინა № 902	**საერთო ფართი**	**224.5**	**კვ.მ.**
					საცხოვრებელი ფართი	117.7	კვ.მ.
					საპაუხული ფართი	106.8	კვ.მ.
სტ-2	18.6	6	3	ბინა № 903	**საერთო ფართი**	**108.5**	**კვ.მ.**
					საცხოვრებელი ფართი	72.1	კვ.მ.
					საპაუხული ფართი	36.4	კვ.მ.
სტ-2	18.6	6	4	ბინა № 904	**საერთო ფართი**	**110.8**	**კვ.მ.**
					საცხოვრებელი ფართი	60.0	კვ.მ.
					საპაუხული ფართი	50.8	კვ.მ.
სტ-2	18.6	6	5	ბინა № 905	**საერთო ფართი**	**111.0**	**კვ.მ.**
					საცხოვრებელი ფართი	60.6	კვ.მ.
					საპაუხული ფართი	50.4	კვ.მ.
სტ-2	18.6	7	6	ბინა № 906	**საერთო ფართი**	**119.6**	**კვ.მ.**
					საცხოვრებელი ფართი	60.3	კვ.მ.
					საპაუხული ფართი	59.3	კვ.მ.
სტ-2	18.6	5	7	ბინა № 907	**საერთო ფართი**	**78.3**	**კვ.მ.**
					საცხოვრებელი ფართი	38.8	კვ.მ.
					საპაუხული ფართი	39.5	კვ.მ.
სტ-2	18.6	4	8	ბინა № 908	**საერთო ფართი**	**69.5**	**კვ.მ.**
					საცხოვრებელი ფართი	40.2	კვ.მ.
					საპაუხული ფართი	29.3	კვ.მ.
სტ-2	18.6	13	9	ბინა № 909	**საერთო ფართი**	**231.1**	**კვ.მ.**
					საცხოვრებელი ფართი	144.8	კვ.მ.
					საპაუხული ფართი	86.3	კვ.მ.
სტ-2	18.6	12	10	ბინა № 910	**საერთო ფართი**	**206.8**	**კვ.მ.**
					საცხოვრებელი ფართი	131.9	კვ.მ.
					საპაუხული ფართი	74.9	კვ.მ.
სტ-2	18.6	7	11	ბინა № 911	**საერთო ფართი**	**114.0**	**კვ.მ.**
					საცხოვრებელი ფართი	63.8	კვ.მ.
					საპაუხული ფართი	50.2	კვ.მ.
სტ-2	18.6	4	12	ბინა № 912	**საერთო ფართი**	**71.4**	**კვ.მ.**
					საცხოვრებელი ფართი	40.2	კვ.მ.
					საპაუხული ფართი	31.2	კვ.მ.
სტ-2	18.6	5	13	ბინა № 913	**საერთო ფართი**	**79.3**	**კვ.მ.**
					საცხოვრებელი ფართი	39.8	კვ.მ.
					საპაუხული ფართი	39.5	კვ.მ.
სტ-2	18.6	5	14	ბინა № 914	**საერთო ფართი**	**77.0**	**კვ.მ.**
					საცხოვრებელი ფართი	38.8	კვ.მ.
					საპაუხული ფართი	38.2	კვ.მ.
სტ-2	18.6	14	15	ბინა № 915	**საერთო ფართი**	**251.7**	**კვ.მ.**
					საცხოვრებელი ფართი	137.0	კვ.მ.
					საპაუხული ფართი	114.7	კვ.მ.
სულ დ.დ.:		**112**			**სულ სართული 9**	**2209.7**	**კვ.მ.**

GRC

შპს „GRC“-ის საქმიანობის, მომსახურების და პროდუქტის 2
ტიპი (+995) 599 211 422, მ.ფოსტა <grc_studio@yahoo.com>

LLC "GRC" 0179 Tbilisi, N. Batkua Str. #2
Tel: (+995) 599 211 422, E_mail: <grc_studio@yahoo.com>

ამ „GRC“-ის საავტორო უფლებები დაცულია, მისის დუპლიკაცია (ან მისი ნაწილის) ან კოპირება), რეპროდუქცია, გავრცელება, ტრანსფორმაცია ან მისი პროექტების და ნახატების გამოყენება აკრძალულია მანამ სანამ შპს „GRC“-ის წერილობითი ნებართვა.

Copyright LLC "GRC", All Rights Reserved. The Duplication, Reproduction, Copying, Sale, Licensing, or any other distribution or use of these drawings, any portion thereof, or the plans depicted hereon is Strictly Prohibited unless expressly authorized in writing by "GRC" LLC.

თარიღი / DATE	რევიზია / REV	შენიშვნა / NOTE

პროექტორი: გიორგი ჯვებერიძე	
პროექტორი: გიორგი ჯვებერიძე	
პროექტორი: ბაია ჯალაღონია	
პროექტორი: რესპუბლ ჯანმოყვილი	

პროექტორი: ანი მზალოლიშვილი	
პროექტორი: ირმა ჯაშაყი	
პროექტორი: ნინი ბოჭორიშვილი	

დამკვეთი: CUSTOMER:

რევიზია: REV:	A
თარიღი: DATE:	
პროექტის N ფაქტობრივი	23/MS-NAP/01

დანართის სახელწოდება: SHEET NAME:	8 სართული მისაბვლოობა
პროექტის სახელწოდება: PROJECT NAME:	ს/ს 01.14.05.009.137 მრავალბინიანი საცხოვრებელი სახლის პროექტის ნაწილობრივ

მასშტაბი: SCALE:	NTS
დანართის ნომერი: SHEET:	8
დანართის: OF:	37

#LayNoln
Subset

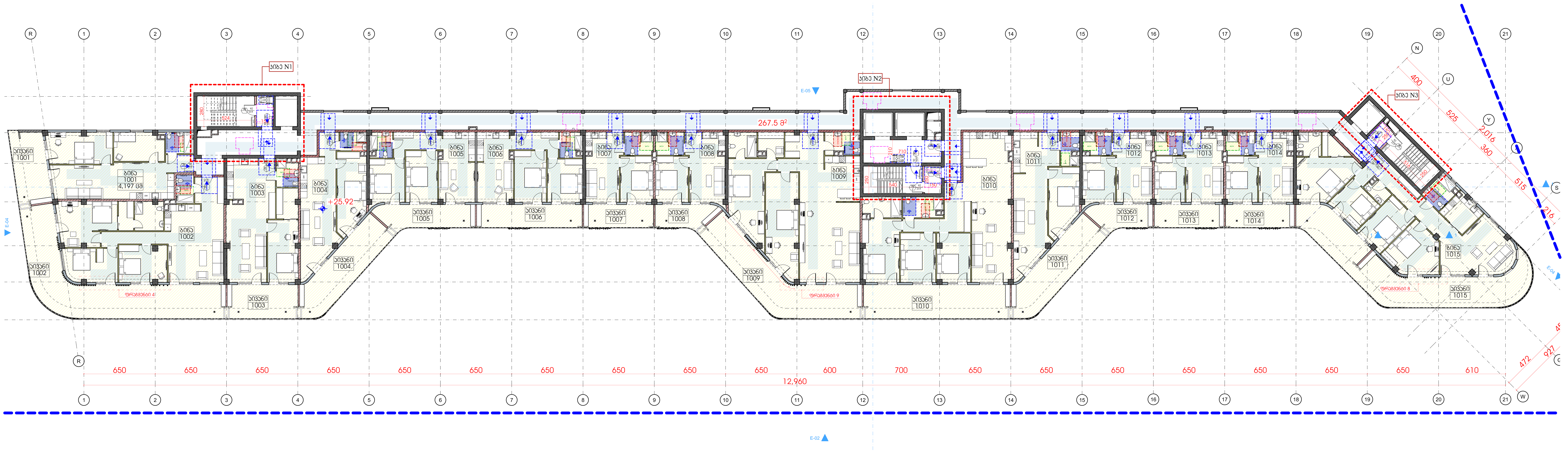

დაკავ.	დ.დ.ფ.	დ.დ.	სართული 10				
			კიბის უჯრედი და სადარბაზო			267.5	კვ.მ.
სც-2	18.6	6	1	ბინა № 1001	საერთო ფართი	95.4	კვ.მ.
					საცხოვრებელი ფართი	75.1	კვ.მ.
					საზაფხულო ფართი	20.3	კვ.მ.
სც-2	18.6	11	2	ბინა № 1002	საერთო ფართი	191.7	კვ.მ.
					საცხოვრებელი ფართი	117.7	კვ.მ.
					საზაფხულო ფართი	74.0	კვ.მ.
სც-2	18.6	5	3	ბინა № 1003	საერთო ფართი	92.5	კვ.მ.
					საცხოვრებელი ფართი	72.2	კვ.მ.
					საზაფხულო ფართი	20.3	კვ.მ.
სც-2	18.6	6	4	ბინა № 1004	საერთო ფართი	93.3	კვ.მ.
					საცხოვრებელი ფართი	60.0	კვ.მ.
					საზაფხულო ფართი	33.3	კვ.მ.
სც-2	18.6	5	5	ბინა № 1005	საერთო ფართი	79.8	კვ.მ.
					საცხოვრებელი ფართი	60.6	კვ.მ.
					საზაფხულო ფართი	19.2	კვ.მ.
სც-2	18.6	5	6	ბინა № 1006	საერთო ფართი	80.5	კვ.მ.
					საცხოვრებელი ფართი	60.3	კვ.მ.
					საზაფხულო ფართი	20.2	კვ.მ.
სც-2	18.6	3	7	ბინა № 1007	საერთო ფართი	52.3	კვ.მ.
					საცხოვრებელი ფართი	38.8	კვ.მ.
					საზაფხულო ფართი	13.5	კვ.მ.
სც-2	18.6	3	8	ბინა № 1008	საერთო ფართი	51.9	კვ.მ.
					საცხოვრებელი ფართი	40.2	კვ.მ.
					საზაფხულო ფართი	11.7	კვ.მ.
სც-2	18.6	11	9	ბინა № 1009	საერთო ფართი	197.6	კვ.მ.
					საცხოვრებელი ფართი	144.8	კვ.მ.
					საზაფხულო ფართი	52.8	კვ.მ.
სც-2	18.6	10	10	ბინა № 1010	საერთო ფართი	173.4	კვ.მ.
					საცხოვრებელი ფართი	131.9	კვ.მ.
					საზაფხულო ფართი	41.5	კვ.მ.
სც-2	18.6	6	11	ბინა № 1011	საერთო ფართი	97.4	კვ.მ.
					საცხოვრებელი ფართი	63.8	კვ.მ.
					საზაფხულო ფართი	33.6	კვ.მ.
სც-2	18.6	3	12	ბინა № 1012	საერთო ფართი	52.7	კვ.მ.
					საცხოვრებელი ფართი	40.2	კვ.მ.
					საზაფხულო ფართი	12.5	კვ.მ.
სც-2	18.6	3	13	ბინა № 1013	საერთო ფართი	53.3	კვ.მ.
					საცხოვრებელი ფართი	39.8	კვ.მ.
					საზაფხულო ფართი	13.5	კვ.მ.
სც-2	18.6	3	14	ბინა № 1014	საერთო ფართი	52.1	კვ.მ.
					საცხოვრებელი ფართი	38.8	კვ.მ.
					საზაფხულო ფართი	13.3	კვ.მ.
სც-2	18.6	12	15	ბინა № 1015	საერთო ფართი	210.3	კვ.მ.
					საცხოვრებელი ფართი	137.0	კვ.მ.
					საზაფხულო ფართი	73.3	კვ.მ.
სულ დ.დ.:		92	სულ		სართული 10	1841.7	კვ.მ.

Copyright LLC "GRC". All Rights Reserved. The Duplication, Reproduction, Copying, Sale, Licensing, or any other distribution or use of these drawings, any portion thereof, or the plans depicted hereon is Strictly Prohibited unless expressly authorized in writing by "GRC" LLC.

დამკვეთი: CUSTOMER:

რევიზია: REV: A
თარიღი: DATE:
პროექტის № / რეესტრი №: 23/MS-NAP/01

ფურცლის სახელი: SHEET NAME: 9 სართული მისაწვდომობა
ს/კ 01.14.05.009.137
პროექტის სახელწოდება: PROJECT NAME: მრავალბინიანი საცხოვრებელი სახლის პროექტი ნაფეტვრებში

მასშტაბი SCALE: NTS
პროექტი PROJECT: მუშა
#LayNoIn
ფურცელი: SHEET: 38 Subset
ფურცლები: OF: -169-

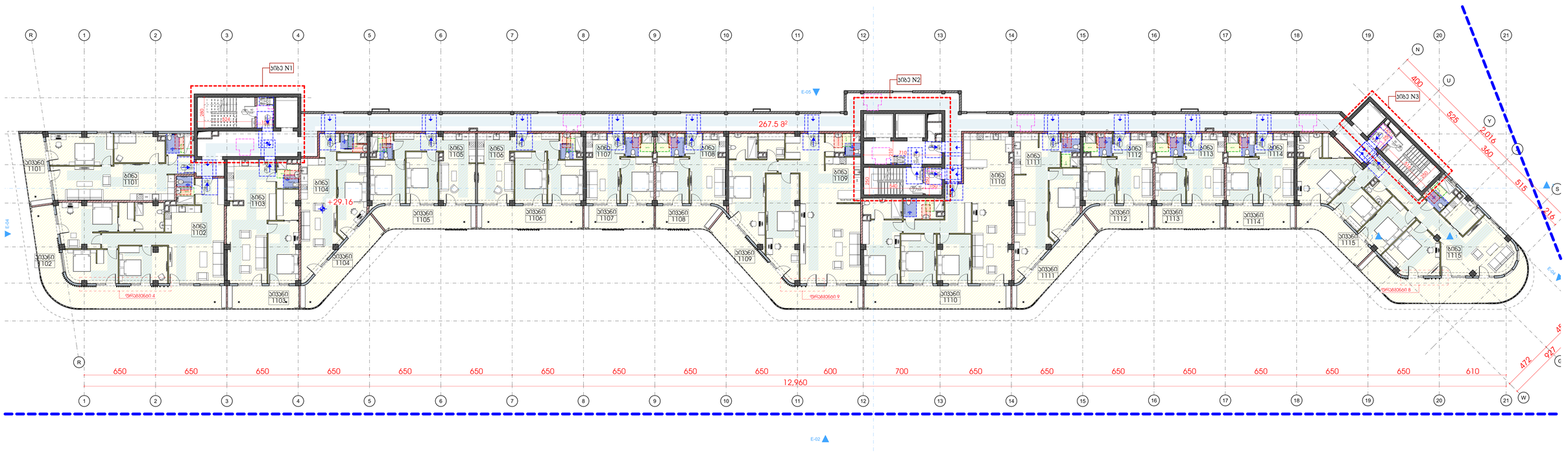

დ.ა.კ.ე.	დ.დ.ფ.	დ.დ.					
			სართული 11				
			კიბის უჯრედი და სალარაბაზი			267.5	კვ.მ.
სტ-2	18.6	5	1	ბინა № 1101	საერთო ფართი	89.0	კვ.მ.
					საცხოვრებელი ფართი	75.1	კვმ
					საპაგიული ფართი	13.9	კვმ
სტ-2	18.6	9	2	ბინა № 1102	საერთო ფართი	165.9	კვ.მ.
					საცხოვრებელი ფართი	117.7	კვმ
					საპაგიული ფართი	48.2	კვმ
სტ-2	18.6	5	3	ბინა № 1103	საერთო ფართი	85.9	კვ.მ.
					საცხოვრებელი ფართი	72.2	კვმ
					საპაგიული ფართი	13.7	კვმ
სტ-2	18.6	5	4	ბინა № 1104	საერთო ფართი	81.1	კვ.მ.
					საცხოვრებელი ფართი	60.0	კვმ
					საპაგიული ფართი	21.1	კვმ
სტ-2	18.6	5	5	ბინა № 1105	საერთო ფართი	79.7	კვ.მ.
					საცხოვრებელი ფართი	60.6	კვმ
					საპაგიული ფართი	19.1	კვმ
სტ-2	18.6	5	6	ბინა № 1106	საერთო ფართი	80.5	კვ.მ.
					საცხოვრებელი ფართი	60.3	კვმ
					საპაგიული ფართი	20.2	კვმ
სტ-2	18.6	3	7	ბინა № 1107	საერთო ფართი	52.3	კვ.მ.
					საცხოვრებელი ფართი	38.8	კვმ
					საპაგიული ფართი	13.5	კვმ
სტ-2	18.6	3	8	ბინა № 1108	საერთო ფართი	52.0	კვ.მ.
					საცხოვრებელი ფართი	40.2	კვმ
					საპაგიული ფართი	11.8	კვმ
სტ-2	18.6	10	9	ბინა № 1109	საერთო ფართი	179.2	კვ.მ.
					საცხოვრებელი ფართი	144.8	კვმ
					საპაგიული ფართი	34.4	კვმ
სტ-2	18.6	9	10	ბინა № 1110	საერთო ფართი	159.9	კვ.მ.
					საცხოვრებელი ფართი	131.9	კვმ
					საპაგიული ფართი	28.0	კვმ
სტ-2	18.6	5	11	ბინა № 1111	საერთო ფართი	85.2	კვ.მ.
					საცხოვრებელი ფართი	63.8	კვმ
					საპაგიული ფართი	21.4	კვმ
სტ-2	18.6	3	12	ბინა № 1112	საერთო ფართი	52.5	კვ.მ.
					საცხოვრებელი ფართი	40.2	კვმ
					საპაგიული ფართი	12.3	კვმ
სტ-2	18.6	3	13	ბინა № 1113	საერთო ფართი	53.3	კვ.მ.
					საცხოვრებელი ფართი	39.8	კვმ
					საპაგიული ფართი	13.5	კვმ
სტ-2	18.6	3	14	ბინა № 1114	საერთო ფართი	52.1	კვ.მ.
					საცხოვრებელი ფართი	38.8	კვმ
					საპაგიული ფართი	13.3	კვმ
სტ-2	18.6	11	15	ბინა № 1115	საერთო ფართი	190.9	კვ.მ.
					საცხოვრებელი ფართი	137.0	კვმ
					საპაგიული ფართი	53.9	კვმ
სულ დ.დ.:		**84**		**სულ სართული 11**		**1727.0**	**კვ.მ.**

GRC

შპს „GRC“-ის საავტორო უფლებები დაცულია. მისი დუბლირება (ან გამოყენება ან კოპირება), რეპროდუქცია, გამოცემა, დისტრიბუცია ან მისი კომპონენტების და ნაწილების გამოქვეყნება აკრძალულია მანამ სანამ შპს „GRC“-ის არ მისცემს ოფიციალურ ნებართვას.

Copyright LLC "GRC". All Rights Reserved. The Duplication, Reproduction, Copying, Sale, Licensing, or any other distribution or use of these drawings, any portion thereof, or the plans depicted hereon is Strictly Prohibited unless expressly authorized in writing by "GRC" LLC.

LLC "G.R.C." 0179 Tbilisi, N. Batonа Str. 40
Tel: (+995) 599 211 422, E_mail: <grc_studio@yahoo.com>

თარიღი / DATE	რევიზია / REV	შენიშვნა / NOTE

პროექტორი: გიორგი ჯვებერიძე	
პროექტორი: გიორგი ჯვებერიძე	
პროექტორი: ბაკა ჯალაღონია	
პროექტორი: რესპუბლ ჯანმოყვილი	

პროექტორი: ანი მზღლოლიშვილი	
პროექტორი: ირაკლი ბაქრაძე	
პროექტორი: ნინი ბოჭორიშვილი	

დამკვეთი: CUSTOMER:

რევიზია: REV:	A
თარიღი: DATE:	
პროექტის N ფაქტობრივი	23/MS-NAP/01

დანართის ასახელება: SHEET NAME:	10 სართული მისაბჭდომარა
პროექტის ასახელება: PROJECT NAME:	ს/ს 01.14.05.009.137 მრავალბინიანი საცხოვრებელი სახლის პროექტის ნაწილებრებში

მასშტაბი: SCALE:	NTS
დანართის ფორმატი: SHEET SIZE:	A3
დანართის: SHEET:	39
დანართის: OF:	-169-

#LayNoln
Subset

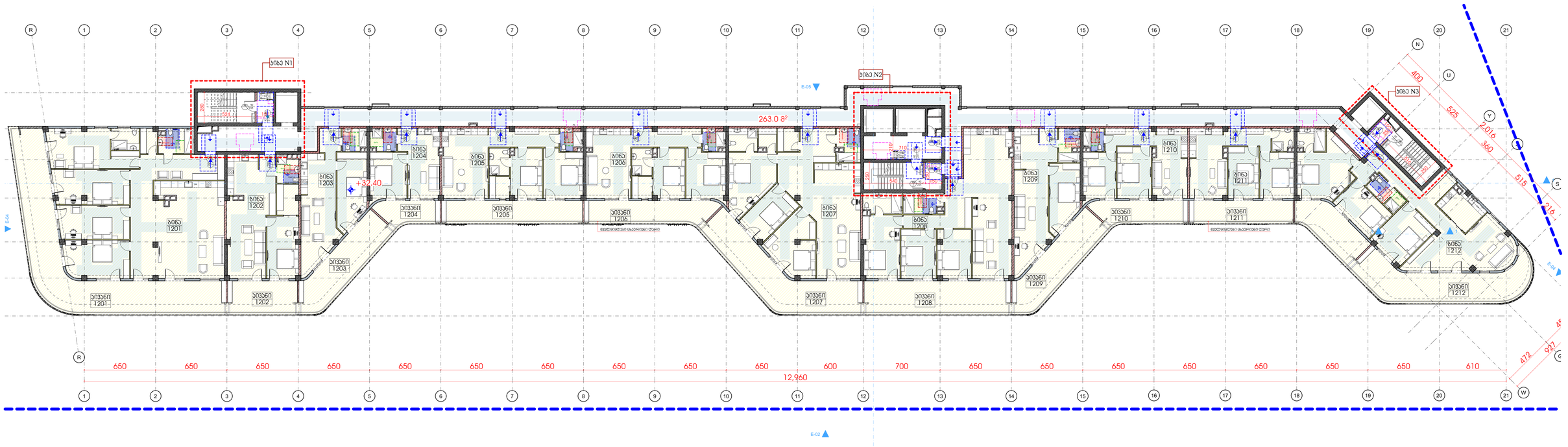

დ.ა.კ.ე.	დ.დ.ფ.	დ.დ.					
			სართული 12				
			კიბის უჯრედი და სალარაბაზი			267.5	კვ.მ.
სტ-2	18.6	16	1	ბინა № 1201	საერთო ფართი	294.2	კვ.მ.
					საცხოვრებელი ფართი	200.0	კვმ
					საპაუხული ფართი	94.2	კვმ
სტ-2	18.6	5	2	ბინა № 1202	საერთო ფართი	92.1	კვ.მ.
					საცხოვრებელი ფართი	72.2	კვმ
					საპაუხული ფართი	19.9	კვმ
სტ-2	18.6	6	2	ბინა № 1203	საერთო ფართი	93.6	კვ.მ.
					საცხოვრებელი ფართი	60.0	კვმ
					საპაუხული ფართი	33.6	კვმ
სტ-2	18.6	3	3	ბინა № 1204	საერთო ფართი	52.8	კვ.მ.
					საცხოვრებელი ფართი	40.3	კვმ
					საპაუხული ფართი	12.5	კვმ
სტ-2	18.6	6	4	ბინა № 1205	საერთო ფართი	107.9	კვ.მ.
					საცხოვრებელი ფართი	80.9	კვმ
					საპაუხული ფართი	27.0	კვმ
სტ-2	18.6	6	5	ბინა № 1206	საერთო ფართი	105.2	კვ.მ.
					საცხოვრებელი ფართი	80.0	კვმ
					საპაუხული ფართი	25.2	კვმ
სტ-2	18.6	11	6	ბინა № 1207	საერთო ფართი	197.6	კვ.მ.
					საცხოვრებელი ფართი	144.8	კვმ
					საპაუხული ფართი	52.8	კვმ
სტ-2	18.6	10	7	ბინა № 1208	საერთო ფართი	173.0	კვ.მ.
					საცხოვრებელი ფართი	131.7	კვმ
					საპაუხული ფართი	41.3	კვმ
სტ-2	18.6	6	8	ბინა № 1209	საერთო ფართი	98.2	კვ.მ.
					საცხოვრებელი ფართი	63.8	კვმ
					საპაუხული ფართი	34.4	კვმ
სტ-2	18.6	5	9	ბინა № 1210	საერთო ფართი	78.0	კვ.მ.
					საცხოვრებელი ფართი	59.8	კვმ
					საპაუხული ფართი	18.2	კვმ
სტ-2	18.6	5	10	ბინა № 1211	საერთო ფართი	79.7	კვ.მ.
					საცხოვრებელი ფართი	59.7	კვმ
					საპაუხული ფართი	20.0	კვმ
სტ-2	18.6	12	11	ბინა № 1212	საერთო ფართი	210.5	კვ.მ.
					საცხოვრებელი ფართი	137.4	კვმ
					საპაუხული ფართი	73.1	კვმ
ჯამი დ.დ.:		91		ჯამი სართული 12		1850.3	კვ.მ.

GRC
შპს „GRC“-ის საავტორო უფლებები დაცულია. მისი დაკვლევადის (ან გამოყენება, მათ შორის, ელექტრონული ან ბეჭდური ფორმით) გადაცემა მესამე პირებისთვის ან საჯარო გამოყენება მხოლოდ „GRC“-ის წერილობითი ნებართვით.

Copyright LLC "GRC". All Rights Reserved. The Duplication, Reproduction, Copying, Sale, Licensing, or any other distribution or use of these drawings, any portion thereof, or the plans depicted hereon is Strictly Prohibited unless expressly authorized in writing by "GRC" LLC.

თარიღი / DATE	რევიზია / REV	შენიშვნა / NOTE

პროექტორი: გიორგი ჯვებერიძე	
პროექტორი: გიორგი ჯვებერიძე	
პროექტორი: ბაკა ჯალაღონია	
პროექტორი: რესპუბლიკა ჯანმოსვიელი	

პროექტორი: ანი მზალოლიშვილი	
პროექტორი: ლიკა ჯაშაკაძე	
პროექტორი: ნინი ბოჭორიშვილი	

დამკვეთი: CUSTOMER:

რევიზია: REV: A

თარიღი: DATE:

პროექტის N: პროექტის N 23/MS-NAP/01

დასახელება: SHEET NAME: 11 სართული მისაბრძოლოება

პროექტის საბუთის ნომერი: PROJECT NAME: ს/ს 01.14.05.009.137

მრავალბინიანი საცხოვრებელი სახლის პროექტის ნაწილობრივ

ზომა: SCALE: NTS

ფორმატი: SHEET: A3

ფურცელი: SHEET: 169

ფურცლები: OF: 169

#LayNoln

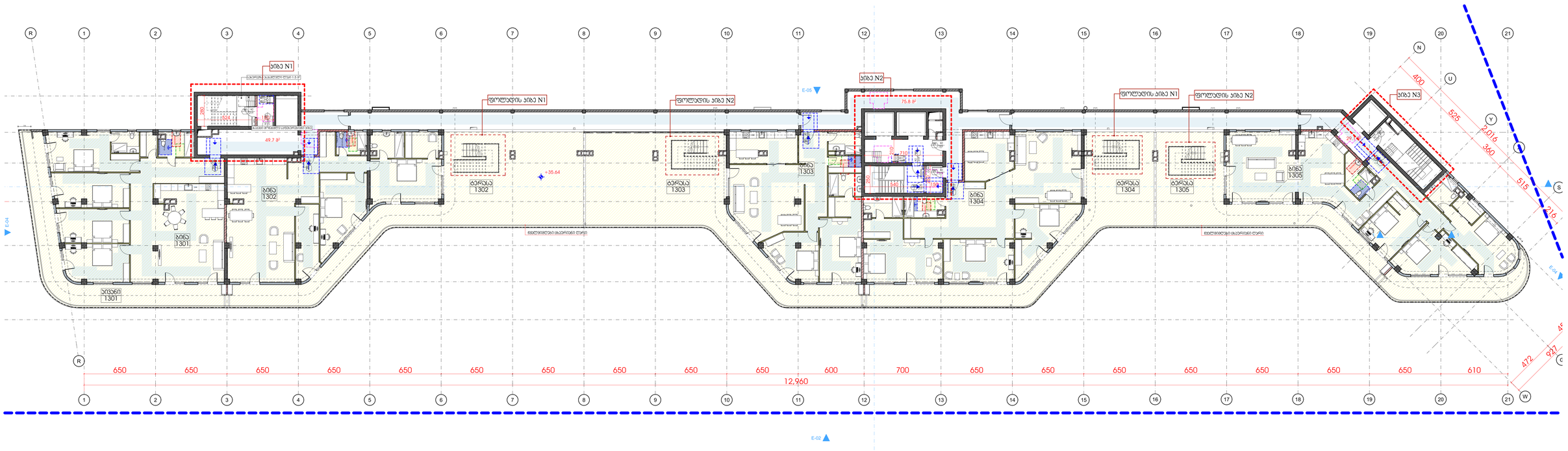

დ.ა.კ.ე.	დ.დ.ფ.	დ.დ.	სართული 13				
			კიბის უჯრედი და სალარაბაზი			152.3	კვ.მ.
სტ-2	18.6	15	1	ბინა № 1301	საერთო ფართი	262.4	კვ.მ.
					საცხოვრებელი ფართი	200.1	კვ.მ
					საპაგიჭული ფართი	62.3	კვ.მ
სტ-2	18.6	18	2	ბინა № 1302	საერთო ფართი	332.7	კვ.მ.
					საცხოვრებელი ფართი	175.5	კვ.მ
					საპაგიჭული ფართი	157.2	კვ.მ
სტ-2	18.6	16	3	ბინა № 1303	საერთო ფართი	287.2	კვ.მ.
					საცხოვრებელი ფართი	145.6	კვ.მ
					საპაგიჭული ფართი	141.6	კვ.მ
სტ-2	18.6	17	4	ბინა № 1304	საერთო ფართი	301.1	კვ.მ.
					საცხოვრებელი ფართი	198.1	კვ.მ
					საპაგიჭული ფართი	103.0	კვ.მ
სტ-2	18.6	16	5	ბინა № 1305	საერთო ფართი	297.4	კვ.მ.
					საცხოვრებელი ფართი	177.9	კვ.მ
					საპაგიჭული ფართი	119.5	კვ.მ
სულ დ.დ.:		**82**			**სულ სართული 12**	**1633.1**	**კვ.მ.**

მე-12 სართულზე (ნიშნული +36.64) მდებარე ბინებისთვის
მიკუთვნებული ტერასების უქმადიკაცია

დ.ა.კ.ე.	დ.დ.ფ.	დ.დ.	სახურავის გეგმა +38.88 ნიშნულზე				
სტ-2	18.6	9	2	ბინა № 1302	საერთო ფართი	159.5	კვ.მ.
					საცხოვრებელი ფართი	0.0	კვ.მ
					საპაგიჭული ფართი	159.5	კვ.მ
სტ-2	18.6	10	3	ბინა № 1303	საერთო ფართი	168.7	კვ.მ.
					საცხოვრებელი ფართი	0.0	კვ.მ
					საპაგიჭული ფართი	168.7	კვ.მ
სტ-2	18.6	13	4	ბინა № 1304	საერთო ფართი	240.7	კვ.მ.
					საცხოვრებელი ფართი	0.0	კვ.მ
					საპაგიჭული ფართი	240.7	კვ.მ
სტ-2	18.6	12	5	ბინა № 1305	საერთო ფართი	211.5	კვ.მ.
					საცხოვრებელი ფართი	0.0	კვ.მ
					საპაგიჭული ფართი	211.5	კვ.მ
სულ დ.დ.:		**44**	**სულ სახურავის გეგმა +38.88 ნიშნულზე**			**780.4**	**კვ.მ.**

GRC
შპს „GRC“-ის საავტორო უფლებები დაცულია. მისი დაკვეთაზე (ან მის ნებართვას) რეპროდუქციის, გამოყენების, ტრანსფორმაციის ან მისი პროექტების და ნახაზების გამოუყენებლობა არანაირად მიანაც აბრკოლებს შპს „GRC“-ის მიმართ ფინანსურ ვალდებულებებს.

Copyright LLC "GRC". All Rights Reserved. The Duplication, Reproduction, Copying, Sale, Licensing, or any other distribution or use of these drawings, any portion thereof, or the plans depicted hereon is Strictly Prohibited unless expressly authorized in writing by "GRC" LLC.

თარიღი / DATE	რევიზია / REV	შენიშვნა / NOTE

პროექტორი: გიორგი ჯვებერიძე	
პროექტორი: გიორგი ჯვებერიძე	
პროექტორი: ბაკა ჯალაღონია	
პროექტორი: რესპუბლ ჯანიაშვილი	

პროექტორი: ანი მზალოლიშვილი	
პროექტორი: ლელა ჯაშაკე	
პროექტორი: ნინი ბოჭორიშვილი	

დამკვეთი: CUSTOMER:

რევიზია: REV: A
თარიღი: DATE:
პროექტის N ფაქტობრივი N: 23/MS-NAP/01

დასახელება: SHEET NAME: 12 სართული მისაბვდომობა
ს/ს 01.14.05.009.137
პროექტის საბუთები: PROJECT NAME: მრავალბინიანი საცხოვრებელი სახლის პროექტის ნაგებებრებში

ნახაზის ნომერი: SHEET: NTS
ფორმატი: SIZE: A1
ფურცლების რაოდენობა: SHEETS: 1
ფურცელი: SHEET: 1
ფურცლები: OF: -169-

#LayNoln
Subset

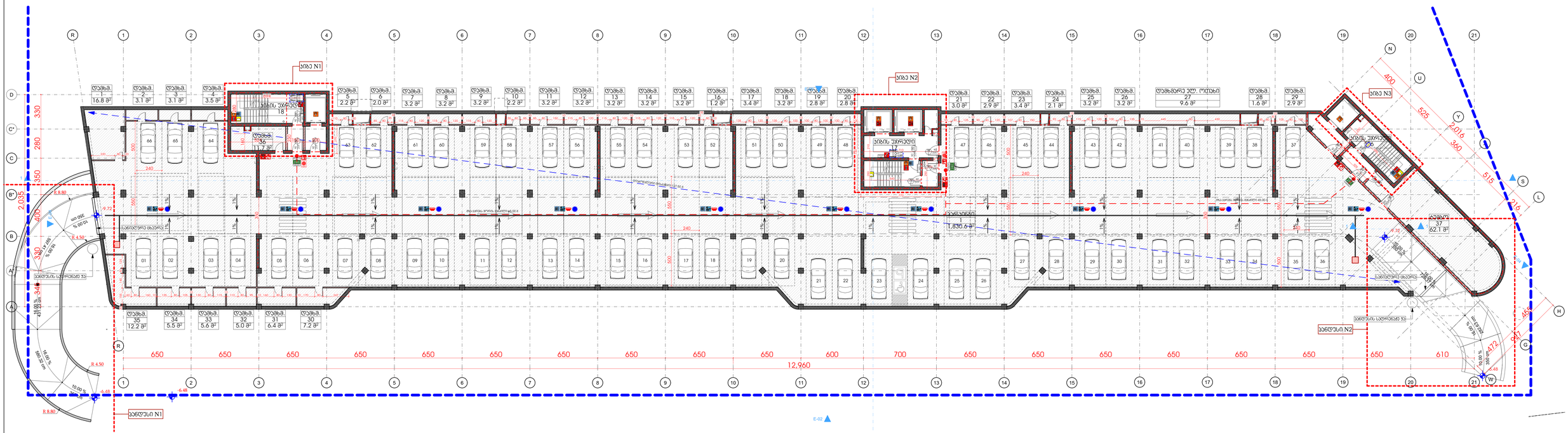
სპიპ N1
სპიპ N2
სპიპ N3
ლიფტის შახტი
ლიფტის მანქანა
ტექ.სათავსო
1,830.6 მ²
ტექ.სათავსო
62.1 მ²
ტექ.სათავსო
9.6 მ²
ტექ.სათავსო
16.8 მ²
ტექ.სათავსო
17.7 მ²
ტექ.სათავსო
18
სანიაღვრე ჭა
სანიაღვრე ჭა
სანიაღვრე ჭა

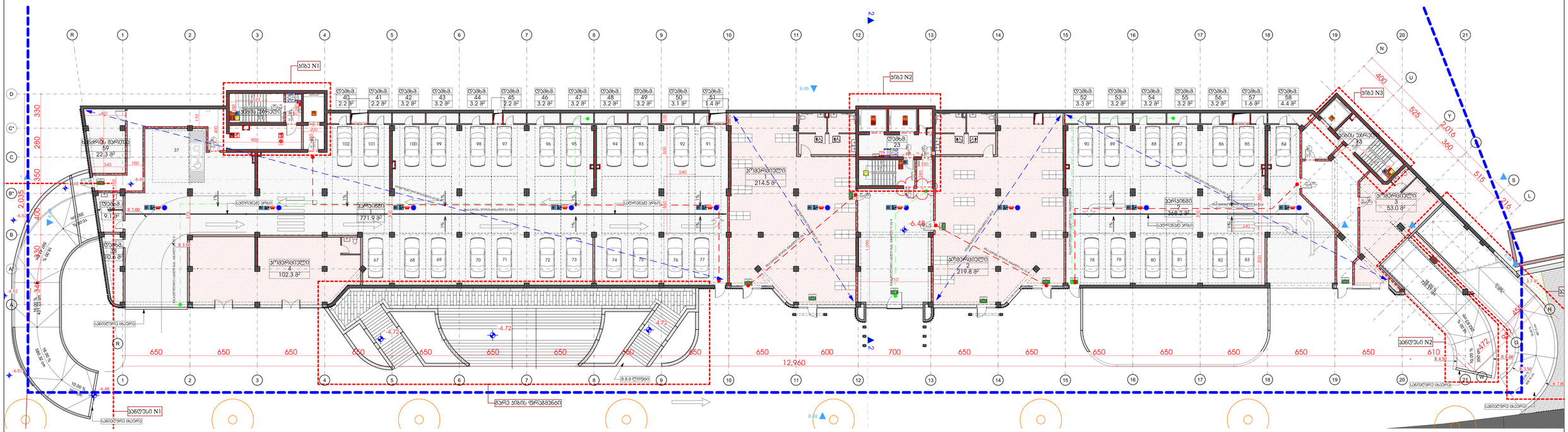
ამპა N1
ამპა N2
ამპა N3
სველი წერტილი
სველი წერტილი
სველი წერტილი

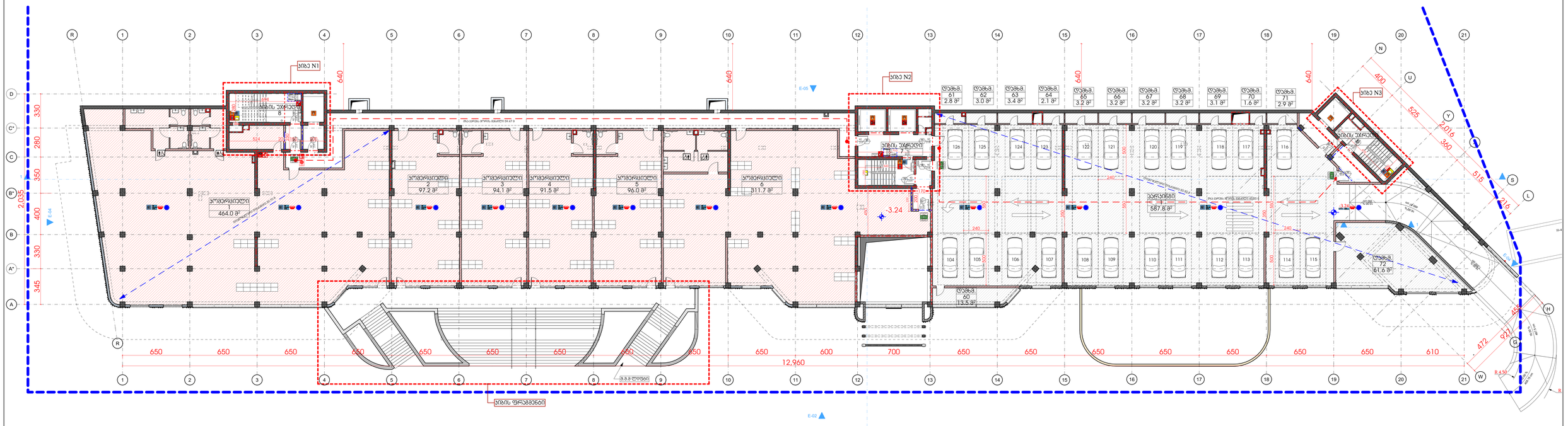
ბლოკი N1
ბლოკი N2
ბლოკი N3
სველი წერტილები
სველი წერტილები
სველი წერტილები

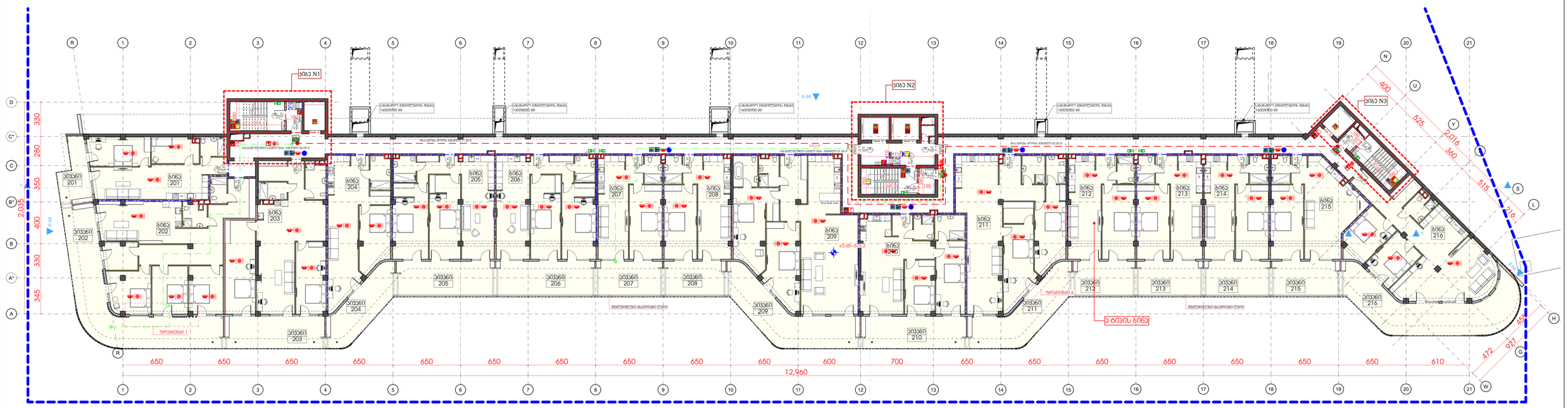

ღ.პ.ე.ე.	ფ.დ.ფ.	ფ.დ.					
				საერთო 2			
				კიბის უკანრდი და სალარაბაზი		270.7	კვ.მ.
სტ-2	18.6	5	1	ბინა № 201	საერთო ფართი	89.6	კვ.მ.
					საცხოვრებელი ფართი	73.9	კვ.მ.
					საპაგუხელი ფართი	15.7	კვ.მ.
სტ-2	18.6	12	2	ბინა № 202	საერთო ფართი	211.9	კვ.მ.
					საცხოვრებელი ფართი	137.2	კვ.მ.
					საპაგუხელი ფართი	74.7	კვ.მ.
სტ-2	18.6	9	3	ბინა № 203	საერთო ფართი	152.1	კვ.მ.
					საცხოვრებელი ფართი	121.9	კვ.მ.
					საპაგუხელი ფართი	30.2	კვ.მ.
სტ-2	18.6	6	4	ბინა № 204	საერთო ფართი	101.6	კვ.მ.
					საცხოვრებელი ფართი	73.7	კვ.მ.
					საპაგუხელი ფართი	27.9	კვ.მ.
სტ-2	18.6	7	5	ბინა № 205	საერთო ფართი	128.2	კვ.მ.
					საცხოვრებელი ფართი	95.8	კვ.მ.
					საპაგუხელი ფართი	32.4	კვ.მ.
სტ-2	18.6	7	6	ბინა № 206	საერთო ფართი	126.6	კვ.მ.
					საცხოვრებელი ფართი	93.9	კვ.მ.
					საპაგუხელი ფართი	32.7	კვ.მ.
სტ-2	18.6	5	7	ბინა № 207	საერთო ფართი	82.8	კვ.მ.
					საცხოვრებელი ფართი	60.8	კვ.მ.
					საპაგუხელი ფართი	22.0	კვ.მ.
სტ-2	18.6	5	8	ბინა № 208	საერთო ფართი	83.6	კვ.მ.
					საცხოვრებელი ფართი	63.0	კვ.მ.
					საპაგუხელი ფართი	20.6	კვ.მ.
სტ-2	18.6	11	9	ბინა № 209	საერთო ფართი	201.3	კვ.მ.
					საცხოვრებელი ფართი	154.3	კვ.მ.
					საპაგუხელი ფართი	47.0	კვ.მ.
სტ-2	18.6	7	10	ბინა № 210	საერთო ფართი	126.3	კვ.მ.
					საცხოვრებელი ფართი	94.8	კვ.მ.
					საპაგუხელი ფართი	31.5	კვ.მ.
სტ-2	18.6	10	11	ბინა № 211	საერთო ფართი	170.1	კვ.მ.
					საცხოვრებელი ფართი	131.7	კვ.მ.
					საპაგუხელი ფართი	38.4	კვ.მ.
სტ-2	18.6	5	12	ბინა № 212	საერთო ფართი	83.6	კვ.მ.
					საცხოვრებელი ფართი	63.0	კვ.მ.
					საპაგუხელი ფართი	20.6	კვ.მ.
სტ-2	18.6	5	13	ბინა № 213	საერთო ფართი	84.1	კვ.მ.
					საცხოვრებელი ფართი	62.1	კვ.მ.
					საპაგუხელი ფართი	22.0	კვ.მ.
სტ-2	18.6	5	14	ბინა № 214	საერთო ფართი	82.7	კვ.მ.
					საცხოვრებელი ფართი	60.7	კვ.მ.
					საპაგუხელი ფართი	22.0	კვ.მ.
სტ-2	18.6	6	15	ბინა № 215	საერთო ფართი	94.9	კვ.მ.
					საცხოვრებელი ფართი	72.2	კვ.მ.
					საპაგუხელი ფართი	22.7	კვ.მ.
სტ-2	18.6	10	16	ბინა № 216	საერთო ფართი	179.0	კვ.მ.
					საცხოვრებელი ფართი	115.7	კვ.მ.
					საპაგუხელი ფართი	63.3	კვ.მ.
სულ დად.:		115			ხულ ხართული 2	2269.1	კვ.მ.

შპს „GRC“-ის საავტორო უფლებები დაცულია. მისი დუპლიკაცია (ან მისი ნაწილის) ნებისმიერ ფორმით, ელექტრონულ, მექანიკურ ან სხვა საშუალებებით, ასევე ინფორმაციის შენახვის და გავრცელების სისტემებში ჩართვა დაუშვებელია მხოლოდ შპს „GRC“-ის წერილობითი ნებართვით.

Copyright LLC "GRC". All Rights Reserved. The Duplication, Reproduction, Copying, Sale, Licensing, or any other distribution or use of these drawings, any portion thereof, or the plans depicted hereon is Strictly Prohibited unless expressly authorized in writing by "GRC" LLC.

თარიღი / DATE	რევიზია / REV	შენიშვნა / NOTE

შემსრულებელი: გიორგი ჯეგბარიძე	
პროექტირებულია: გიორგი ჯეგბარიძე	
პროექტირებულია: ბეკა ჯალაბაძე	
პროექტირებულია: რევაზიან ჯანიაშვილი	

პროექტირებულია: ანი მგალობლიშვილი	
პროექტირებულია: პოპა პაპასაძე	
პროექტირებულია: ნინი ბოჭორიშვილი	

დამკვეთი: CUSTOMER:	

რევიზია: REV.:	A
თარიღი: DATE:	
პროექტის № #ობიექტის №	23/MS-NAP/01

შენობის ობიექტი: SHEET NAME:	1 სართული სახანძრო
	ს/ს 01.14.05.009.137
პროექტის ობიექტი: PROJECT NAME:	მრავალბინიანი საცხოვრებელი სახლის პროექტი ნაგებობებზე

მასშტაბი: SCALE:	NTS	ფორმატი: FORMAT:	A1
შენობის: SHEET:	Sub Set		
შენობები: OF:	-169-		

#LayNoIn

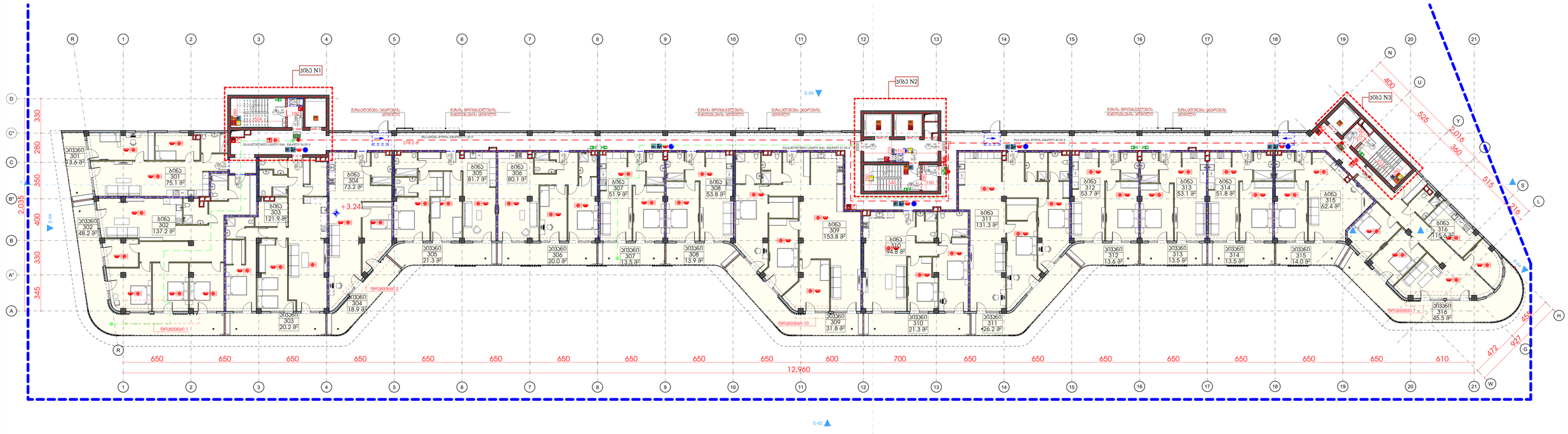

დაკავ.	დ.დ.ფ.	დ.დ.	საერთო 3				
			კიბის უჯრედი და სადარბაზო			278.2	კვ.მ.
სტ-2	18.6	5	1	ბინა № 301	**საერთო ფართი**	88.7	კვ.მ.
					საცხოვრებელი ფართი	75.1	კვ.მ
					საპომხარე ფართი	13.6	კვ.მ
სტ-2	18.6	10	2	ბინა № 302	**საერთო ფართი**	185.4	კვ.მ.
					საცხოვრებელი ფართი	137.2	კვ.მ
					საპომხარე ფართი	48.2	კვ.მ
სტ-2	18.6	8	3	ბინა № 303	**საერთო ფართი**	142.1	კვ.მ.
					საცხოვრებელი ფართი	121.9	კვ.მ
					საპომხარე ფართი	20.2	კვ.მ
სტ-2	18.6	5	4	ბინა № 304	**საერთო ფართი**	92.1	კვ.მ.
					საცხოვრებელი ფართი	73.2	კვ.მ
					საპომხარე ფართი	18.9	კვ.მ
სტ-2	18.6	6	5	ბინა № 305	**საერთო ფართი**	103.0	კვ.მ.
					საცხოვრებელი ფართი	81.7	კვ.მ
					საპომხარე ფართი	21.3	კვ.მ
სტ-2	18.6	6	6	ბინა № 306	**საერთო ფართი**	100.1	კვ.მ.
					საცხოვრებელი ფართი	80.1	კვ.მ
					საპომხარე ფართი	20.0	კვ.მ
სტ-2	18.6	4	7	ბინა № 307	**საერთო ფართი**	65.4	კვ.მ.
					საცხოვრებელი ფართი	51.9	კვ.მ
					საპომხარე ფართი	13.5	კვ.მ
სტ-2	18.6	4	8	ბინა № 308	**საერთო ფართი**	67.7	კვ.მ.
					საცხოვრებელი ფართი	53.8	კვ.მ
					საპომხარე ფართი	13.9	კვ.მ
სტ-2	18.6	10	9	ბინა № 309	**საერთო ფართი**	185.6	კვ.მ.
					საცხოვრებელი ფართი	153.8	კვ.მ
					საპომხარე ფართი	31.8	კვ.მ
სტ-2	18.6	7	10	ბინა № 310	**საერთო ფართი**	116.1	კვ.მ.
					საცხოვრებელი ფართი	94.8	კვ.მ
					საპომხარე ფართი	21.3	კვ.მ
სტ-2	18.6	9	11	ბინა № 311	**საერთო ფართი**	157.5	კვ.მ.
					საცხოვრებელი ფართი	131.3	კვ.მ
					საპომხარე ფართი	26.2	კვ.მ
სტ-2	18.6	4	12	ბინა № 312	**საერთო ფართი**	67.3	კვ.მ.
					საცხოვრებელი ფართი	53.7	კვ.მ
					საპომხარე ფართი	13.6	კვ.მ
სტ-2	18.6	4	13	ბინა № 313	**საერთო ფართი**	66.6	კვ.მ.
					საცხოვრებელი ფართი	53.1	კვ.მ
					საპომხარე ფართი	13.5	კვ.მ
სტ-2	18.6	4	14	ბინა № 314	**საერთო ფართი**	65.3	კვ.მ.
					საცხოვრებელი ფართი	51.8	კვ.მ
					საპომხარე ფართი	13.5	კვ.მ
სტ-2	18.6	5	15	ბინა № 315	**საერთო ფართი**	76.4	კვ.მ.
					საცხოვრებელი ფართი	62.4	კვ.მ
					საპომხარე ფართი	14.0	კვ.მ
სტ-2	18.6	9	16	ბინა № 316	**საერთო ფართი**	161.1	კვ.მ.
					საცხოვრებელი ფართი	115.6	კვ.მ
					საპომხარე ფართი	45.5	კვ.მ
ხულ დ.დ.:		**100**		**ხულ სართული 3**		**2018.6**	**კვ.მ.**

შპს „GRC-ის" სამშენებლო დოკუმენტაციის ბიუროს არქიტექტორი
ქ.თბილისი, 0179, ი.ბარნოვის 2
Tel: (+995) 599 211 422, E_mail: <grc_studio@yahoo.com>

შპს „GRC-ის" საავტორო უფლებები დაცულია. მისი დაკმაყოფილება (და გავრცელება) არ აუცილებელია, რაც არ უნდა, გვინდა, დისტრიბუციაც არ მისი პროექტების და ნახაზების გამოყენება აკრძალულია გარდა სპეციალური ნებართვისა. „GRC-ის" არ მისცემს ოფიციალური ნებართვა.

Copyright LLC "GRC". All Rights Reserved. The Duplication, Reproduction, Copyng, Sale, Licensing, or any other distribution or use of these drawings, any portion thereof, or the plans depicted hereon is Strictly Prohibited unless expressly authorized in writing by "GRC" LLC.

თარიღი / DATE	რევიზია / REV	შენიშვნა / NOTE

პროექტორი: გიორგი ჯვებერიძე	
პროექტორი: გიორგი ჯვებერიძე	
პროექტორი: ბაჟა ჯალაღანია	
პროექტორი: რესპუბლ ხაჭიაშვილი	

პროექტორი: ანი მგალობლიშვილი	
პროექტორი: ლუკა ალანია	
პროექტორი: ნინი ბოჭორიშვილი	

დამკვეთი: CUSTOMER:

რევიზია: A
თარიღი: DATE:
პროექტის №: 23/MS-NAP/01

თარიღის სახელწოდება: 2 სართულის სხვანაძრო
SHEET NAME:
ს/ს 01.14.05.009.137
პროექტის სახელწოდება: მრავალბინიანი საცხოვრებელი სახლის პროექტის ნაწილებისთვის
PROJECT NAME:

ფორმატი: A1
თარიღი: DATE:
ფურცელი: SHEET: Sunset
ფურცლების ჯამი: -169-

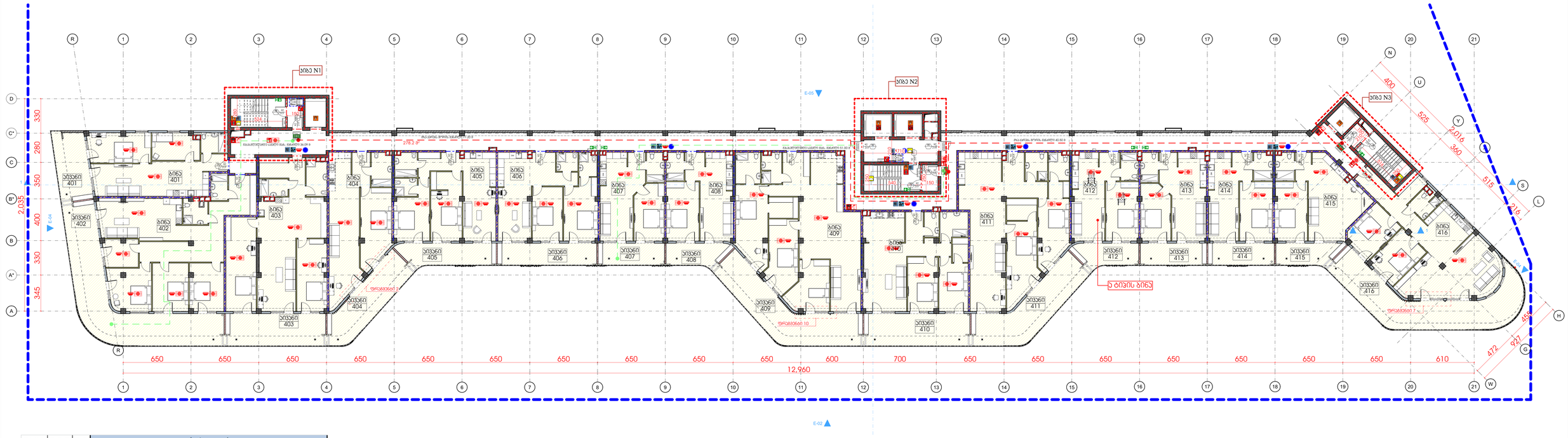

დ.კატ.	დ.დ.ფ.	დ.დ.	სართული 4			
			კიბის უჯრედი და სადარბაზო		278.2	კვ.მ.
სტ-2	18.6	6	1	ბინა № 401	**საერთო ფართი**	**95.6**	**კვ.მ.**
					საცხოვრებელი ფართი	75.1	კვ.მ
					საპაუხული ფართი	20.5	კვ.მ
სტ-2	18.6	12	2	ბინა № 402	**საერთო ფართი**	**211.9**	**კვ.მ.**
					საცხოვრებელი ფართი	137.2	კვ.მ
					საპაუხული ფართი	74.7	კვ.მ
სტ-2	18.6	9	3	ბინა № 403	**საერთო ფართი**	**151.8**	**კვ.მ.**
					საცხოვრებელი ფართი	121.9	კვ.მ
					საპაუხული ფართი	29.9	კვ.მ
სტ-2	18.6	6	4	ბინა № 404	**საერთო ფართი**	**105.3**	**კვ.მ.**
					საცხოვრებელი ფართი	73.2	კვ.მ
					საპაუხული ფართი	32.1	კვ.მ
სტ-2	18.6	6	5	ბინა № 405	**საერთო ფართი**	**101.3**	**კვ.მ.**
					საცხოვრებელი ფართი	81.7	კვ.მ
					საპაუხული ფართი	19.6	კვ.მ
სტ-2	18.6	6	6	ბინა № 406	**საერთო ფართი**	**100.1**	**კვ.მ.**
					საცხოვრებელი ფართი	80.1	კვ.მ
					საპაუხული ფართი	20.0	კვ.მ
სტ-2	18.6	4	7	ბინა № 407	**საერთო ფართი**	**65.4**	**კვ.მ.**
					საცხოვრებელი ფართი	51.9	კვ.მ
					საპაუხული ფართი	13.5	კვ.მ
სტ-2	18.6	4	8	ბინა № 408	**საერთო ფართი**	**66.5**	**კვ.მ.**
					საცხოვრებელი ფართი	53.8	კვ.მ
					საპაუხული ფართი	12.7	კვ.მ
სტ-2	18.6	11	9	ბინა № 409	**საერთო ფართი**	**204.1**	**კვ.მ.**
					საცხოვრებელი ფართი	153.8	კვ.მ
					საპაუხული ფართი	50.3	კვ.მ
სტ-2	18.6	7	10	ბინა № 410	**საერთო ფართი**	**126.5**	**კვ.მ.**
					საცხოვრებელი ფართი	94.8	კვ.მ
					საპაუხული ფართი	31.7	კვ.მ
სტ-2	18.6	10	11	ბინა № 411	**საერთო ფართი**	**172.4**	**კვ.მ.**
					საცხოვრებელი ფართი	131.3	კვ.მ
					საპაუხული ფართი	41.1	კვ.მ
სტ-2	18.6	4	12	ბინა № 412	**საერთო ფართი**	**67.1**	**კვ.მ.**
					საცხოვრებელი ფართი	53.7	კვ.მ
					საპაუხული ფართი	13.4	კვ.მ
სტ-2	18.6	4	13	ბინა № 413	**საერთო ფართი**	**66.6**	**კვ.მ.**
					საცხოვრებელი ფართი	53.1	კვ.მ
					საპაუხული ფართი	13.5	კვ.მ
სტ-2	18.6	4	14	ბინა № 414	**საერთო ფართი**	**65.3**	**კვ.მ.**
					საცხოვრებელი ფართი	51.8	კვ.მ
					საპაუხული ფართი	13.5	კვ.მ
სტ-2	18.6	5	15	ბინა № 415	**საერთო ფართი**	**75.0**	**კვ.მ.**
					საცხოვრებელი ფართი	62.4	კვ.მ
					საპაუხული ფართი	12.6	კვ.მ
სტ-2	18.6	10	16	ბინა № 416	**საერთო ფართი**	**180.8**	**კვ.მ.**
					საცხოვრებელი ფართი	115.6	კვ.მ
					საპაუხული ფართი	65.2	კვ.მ
ხულ დ.დ.:		**108**	**ხულ**		**სართული 4**	**2133.9**	**კვ.მ.**

GRC
შპს „შპს-ს“ საქმისწარმოების, მოდელის ბოლოს ბულვარი 2
0171 (+995) 599 211 422, 32 წერილის: <grc_studio@yahoo.com>
LLC "შპს-ს", 0179 Tbilisi, N. Bakhua Str #2
Tel: (+995) 599 211 422, E_mail: <grc_studio@yahoo.com>

შპს „შპს-ს“ ის საავტორო უფლებები დაცულია. მისი დაშვებისის ან გამოყენებაზე, რეპროდუქციის, გამოცემა, დისტრიბუციის ან მისი პროექტების და ნახაზების გამოუყენებია სარჩელებით მიხედ სანქცია შპს „შპს-ს“ არ მისცემს ოფიციალურ ნებართვას.

Copyright LLC "GRC". All Rights Reserved. The Duplication, Reproduction, Copyng, Sale, Licensing, or any other distribution or use of these drawings, any portion thereof, or the plans depicted hereon is Strictly Prohibited unless expressly authorized in writing by "GRC" LLC.

თარიღი / DATE	რევიზია / REV	შენიშვნა / NOTE

პროექტორი: გიორგი ჯაბარიძე	
პროექტორი: გიორგი ჯაბარიძე	
პროექტორი: ბაჟა ჯალაღანია	
პროექტორი: რესპუბლ ჯანმოყვილი	

პროექტორი: ანი გზალტოლიყვილი	
პროექტორი: ლუკა ჯაბაძე	
პროექტორი: ნინი ბოჯორგელი	

შეკვეთა: CUSTOMER:

რევიზია: REV: A

თარიღი: DATE:

პროექტის N: ტიპი/ობიექტი N 23/MS-NAP/01

შენობის სახელწოდება: SHEET NAME: 3 სართულის სახანძრო

ს/ს 01.14.05.009.137

პროექტის სახელწოდება: PROJECT NAME: მრავალბინიანი საცხოვრებელი სახლის პროექტის ნაფუძვლებში

ზომა: SCALE NTS

თარიღი: DATE 07/2021

შენობის: SHEET Sub set

შენობის: OF -169-

#LayNoIn

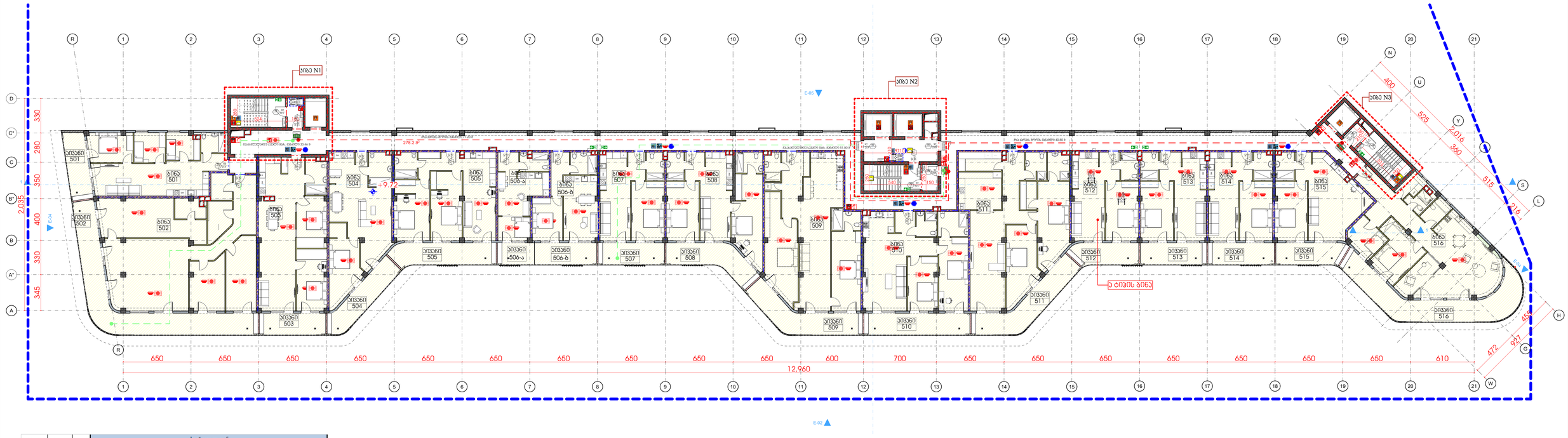

დ.კატ.	დ.დ.ფ.	დ.დ.					
			საართული 5				
			კიბის უჯრედი და სადარბაზო			278.2	კვ.მ.
სტ-2	18.6	5	1	ბინა № 501	საერთო ფართი	88.6	კვ.მ.
					საცხოვრებელი ფართი	75.1	კვ.მ
					საპაუხელო ფართი	13.5	კვ.მ
სტ-2	18.6	12	2	ბინა № 502	საერთო ფართი	220.7	კვ.მ.
					საცხოვრებელი ფართი	165.9	კვ.მ
					საპაუხელო ფართი	54.8	კვ.მ
სტ-2	18.6	6	3	ბინა № 503	საერთო ფართი	108.2	კვ.მ.
					საცხოვრებელი ფართი	94.7	კვ.მ
					საპაუხელო ფართი	13.5	კვ.მ
სტ-2	18.6	5	4	ბინა № 504	საერთო ფართი	92.0	კვ.მ.
					საცხოვრებელი ფართი	73.2	კვ.მ
					საპაუხელო ფართი	18.8	კვ.მ
სტ-2	18.6	6	5	ბინა № 505	საერთო ფართი	103.0	კვ.მ.
					საცხოვრებელი ფართი	81.7	კვ.მ
					საპაუხელო ფართი	21.3	კვ.მ
სტ-2	18.6	3	6	ბინა № 506-ა	საერთო ფართი	42.8	კვ.მ.
					საცხოვრებელი ფართი	33.4	კვ.მ
					საპაუხელო ფართი	9.4	კვ.მ
სტ-2	18.6	4	6	ბინა № 506-ბ	საერთო ფართი	57.2	კვ.მ.
					საცხოვრებელი ფართი	44.5	კვ.მ
					საპაუხელო ფართი	12.7	კვ.მ
სტ-2	18.6	4	7	ბინა № 507	საერთო ფართი	65.4	კვ.მ.
					საცხოვრებელი ფართი	51.9	კვ.მ
					საპაუხელო ფართი	13.5	კვ.მ
სტ-2	18.6	6	8	ბინა № 508	საერთო ფართი	101.5	კვ.მ.
					საცხოვრებელი ფართი	81.5	კვ.მ
					საპაუხელო ფართი	20.0	კვ.მ
სტ-2	18.6	9	9	ბინა № 509	საერთო ფართი	150.3	კვ.მ.
					საცხოვრებელი ფართი	124.7	კვ.მ
					საპაუხელო ფართი	25.6	კვ.მ
სტ-2	18.6	7	10	ბინა № 510	საერთო ფართი	116.1	კვ.მ.
					საცხოვრებელი ფართი	94.8	კვ.მ
					საპაუხელო ფართი	21.3	კვ.მ
სტ-2	18.6	9	11	ბინა № 511	საერთო ფართი	157.5	კვ.მ.
					საცხოვრებელი ფართი	131.3	კვ.მ
					საპაუხელო ფართი	26.2	კვ.მ
სტ-2	18.6	4	12	ბინა № 512	საერთო ფართი	67.3	კვ.მ.
					საცხოვრებელი ფართი	53.7	კვ.მ
					საპაუხელო ფართი	13.6	კვ.მ
სტ-2	18.6	4	13	ბინა № 513	საერთო ფართი	66.6	კვ.მ.
					საცხოვრებელი ფართი	53.1	კვ.მ
					საპაუხელო ფართი	13.5	კვ.მ
სტ-2	18.6	4	14	ბინა № 514	საერთო ფართი	65.3	კვ.მ.
					საცხოვრებელი ფართი	51.8	კვ.მ
					საპაუხელო ფართი	13.5	კვ.მ
სტ-2	18.6	5	15	ბინა № 515	საერთო ფართი	76.4	კვ.მ.
					საცხოვრებელი ფართი	62.4	კვ.მ
					საპაუხელო ფართი	14.0	კვ.მ
სტ-2	18.6	9	16	ბინა № 516	საერთო ფართი	160.8	კვ.მ.
					საცხოვრებელი ფართი	115.6	კვ.მ
					საპაუხელო ფართი	45.2	კვ.მ

GRC
შპს „შპს-სარ საკონსულტაციო ცენტრი ჯორჯიან ჰოლდინგ 2
ქ.თბილისი, 0179, ი.ჭავჭავაძის გამზ. №1 ბ.ც. 2
ტელ: (+995) 599 211 422, ელ.ფოსტა: <grc_studio@yahoo.com>

თარიღი / DATE	რევიზია / REV	შენიშვნა / NOTE

შპს „შპს-სარ ის საავტორო უფლებები დაცულია. მისი დაკოპირება (ან მასთანარა ან ჯოგორეაც), რეპროდუქცია, გავრცელება, დისტრიბუცია ან მისი ტრანსფორმაცია ნებისმიერი ფორმით აკრძალულია მანამ სანამ შპს „შპს-სარ არ მისცემს ოფიციალურ ნებართვას.

Copyright LLC "GRC". All Rights Reserved. The Duplication, Reproduction, Copyng, Sale, Licensing, or any other distribution or use of these drawings, any portion thereof, or the plans depicted hereon is Strictly Prohibited unless expressly authorized in writing by "GRC" LLC.

პროექტორი: გიორგი ჯვებარიძე	
პროექტორი: გიორგი ჯვებარიძე	
პროექტორი: ბაჟა ჯალაღანია	
პროექტორი: რესპუბლ ჯანმოყვილი	

პროექტორი: ანი მგალობლიშვილი	
პროექტორი: ლუკა ჯაბაძე	
პროექტორი: ნინი ბოჯორგელი	

დამკვეთი: CUSTOMER:	

რევიზია: REV:	A
თარიღი: DATE:	
პროექტის №: პროექტის ნომერი	23/MS-NAP/01

თარიღის სახელი: SHEET NAME:	4 სართული სხვანაძრო
	ს/ს 01.14.05.009.137
პროექტის სახელწოდება: PROJECT NAME:	მრავალბინიანი საცხოვრებელი სახლის პროექტის ნაწილებრივში

ზომა: SCALE	NTS
ფორმატი: SHEET:	Sunset
ფორმატი: OF:	-169-

#LayNoIn

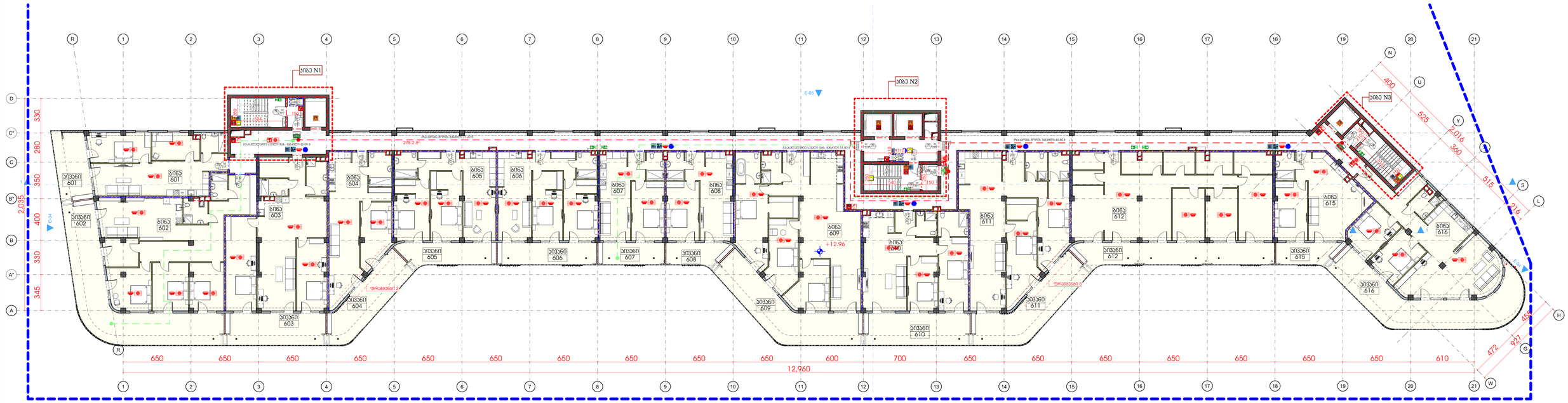

დაკავ.	დ.დ.ფ.	დ.დ.	სართული 6				
			კიბის უჯრედი და სადარბაზო			278.2	კვ.მ.
სტ-2	18.6	6	1	ბინა № 601	საერთო ფართი	95.6	კვ.მ.
					საცხოვრებელი ფართი	75.1	კვ.მ
					საპაუხელო ფართი	20.5	კვ.მ
სტ-2	18.6	12	2	ბინა № 602	საერთო ფართი	211.9	კვ.მ.
					საცხოვრებელი ფართი	137.2	კვ.მ
					საპაუხელო ფართი	74.7	კვ.მ
სტ-2	18.6	9	3	ბინა № 603	საერთო ფართი	151.8	კვ.მ.
					საცხოვრებელი ფართი	121.9	კვ.მ
					საპაუხელო ფართი	29.9	კვ.მ
სტ-2	18.6	6	4	ბინა № 604	საერთო ფართი	105.3	კვ.მ.
					საცხოვრებელი ფართი	73.2	კვ.მ
					საპაუხელო ფართი	32.1	კვ.მ
სტ-2	18.6	6	5	ბინა № 605	საერთო ფართი	101.3	კვ.მ.
					საცხოვრებელი ფართი	81.7	კვ.მ
					საპაუხელო ფართი	19.6	კვ.მ
სტ-2	18.6	6	6	ბინა № 606	საერთო ფართი	100.1	კვ.მ.
					საცხოვრებელი ფართი	80.1	კვ.მ
					საპაუხელო ფართი	20.0	კვ.მ
სტ-2	18.6	4	7	ბინა № 607	საერთო ფართი	65.4	კვ.მ.
					საცხოვრებელი ფართი	51.9	კვ.მ
					საპაუხელო ფართი	13.5	კვ.მ
სტ-2	18.6	4	8	ბინა № 608	საერთო ფართი	66.5	კვ.მ.
					საცხოვრებელი ფართი	53.8	კვ.მ
					საპაუხელო ფართი	12.7	კვ.მ
სტ-2	18.6	11	9	ბინა № 609	საერთო ფართი	204.1	კვ.მ.
					საცხოვრებელი ფართი	153.8	კვ.მ
					საპაუხელო ფართი	50.3	კვ.მ
სტ-2	18.6	7	10	ბინა № 610	საერთო ფართი	126.5	კვ.მ.
					საცხოვრებელი ფართი	94.8	კვ.მ
					საპაუხელო ფართი	31.7	კვ.მ
სტ-2	18.6	10	11	ბინა № 611	საერთო ფართი	172.4	კვ.მ.
					საცხოვრებელი ფართი	131.3	კვ.მ
					საპაუხელო ფართი	41.1	კვ.მ
სტ-2	18.6	11	12	ბინა № 612	საერთო ფართი	202.3	კვ.მ.
					საცხოვრებელი ფართი	161.4	კვ.მ
					საპაუხელო ფართი	40.9	კვ.მ
სტ-2	18.6	5	15	ბინა № 615	საერთო ფართი	75.0	კვ.მ.
					საცხოვრებელი ფართი	62.4	კვ.მ
					საპაუხელო ფართი	12.6	კვ.მ
სტ-2	18.6	10	16	ბინა № 616	საერთო ფართი	180.8	კვ.მ.
					საცხოვრებელი ფართი	115.6	კვ.მ
					საპაუხელო ფართი	65.2	კვ.მ
ხულ დ.დ.:		107		ხულ	ხართული 6	2137.2	კვ.მ.

GRC
შპს „შპს-სტ“ სამშენებლო, ტექნიკის გორის ბულვარი 2
ტელ (+995) 599 211 422, ელ.ფოსტა: <grc_studio@yahoo.com>
LLC "შპს-სტ", 0179 Tbilisi, N. Bakhua Str #2
Tel: (+995) 599 211 422, E_mail: <grc_studio@yahoo.com>

„შპს-სტ“ ის საავტორო უფლებები დაცულია. მისი დაკვლევების (ან მათების) ან ჯოგორეების, რეპროდუქციის, გამოყენების, დისტრიბუციის ან მისი პროექტების და ნახაზების გამოყენება აკრძალულია მანამ სანამ შპს „შპს-სტ“ არ მისცემს ოფიციალურ ნებართვას.

Copyright LLC "GRC". All Rights Reserved. The Duplication, Reproduction, Copying, Sale, Licensing, or any other distribution or use of these drawings, any portion thereof, or the plans depicted hereon is Strictly Prohibited unless expressly authorized in writing by "GRC" LLC.

თარიღი / DATE	რევიზია / REV	შენიშვნა / NOTE

პროექტორი: გიორგი ჯვებერიძე	
პროექტორი: გიორგი ჯვებერიძე	
პროექტორი: ბაჟა ჯალაღანია	
პროექტორი: რესპუბლ ხაჭიაშვილი	

პროექტორი: ანი მგალობლიშვილი	
პროექტორი: ლუკა ჯაშაძე	
პროექტორი: ნინი ბურჭულაძე	

შეკვეთის: CUSTOMER:

რევიზია: REV: A

თარიღი: DATE:

პროექტის №: ობიექტის №: 23/MS-NAP/01

შენობის: ხაკ.ნომერი: NTS

შენობის: SHEET: Sheet

შენობის: SF: -169-

შენობის ხახელი: SHEET NAME: 5 სართული სახანძრო

ს/ს 01.14.05.009.137

პროექტის ხახელწოდება: PROJECT NAME: მრავალბინიანი საცხოვრებელი სახლის პროექტის ნაწილებრივ

#LayNoIn

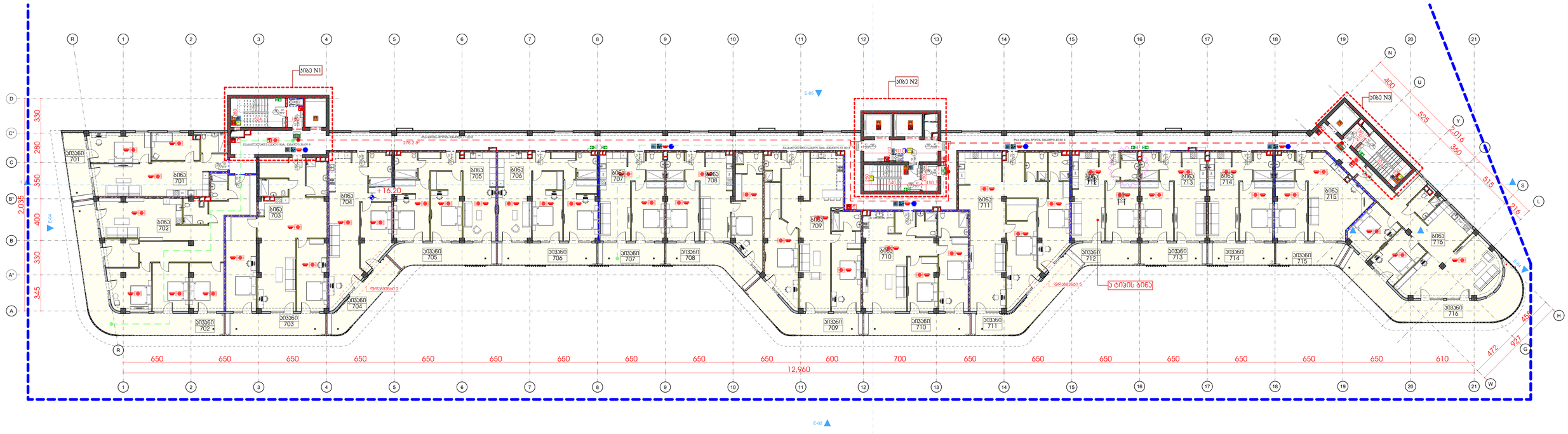

დაკავ.	დ.დ.ფ.	დ.დ.	საერთო 7				
			კიბის უჯრედი და სადარბაზო			278.2	კვ.მ.
სტ-2	18.6	5	1	ბინა № 701	**საერთო ფართი**	**88.6**	**კვ.მ.**
					საცხოვრებელი ფართი	75.1	კვ.მ
					საპაუხელო ფართი	13.5	კვ.მ
სტ-2	18.6	10	2	ბინა № 702	**საერთო ფართი**	**185.4**	**კვ.მ.**
					საცხოვრებელი ფართი	137.2	კვ.მ
					საპაუხელო ფართი	48.2	კვ.მ
სტ-2	18.6	8	3	ბინა № 703	**საერთო ფართი**	**142.1**	**კვ.მ.**
					საცხოვრებელი ფართი	121.9	კვ.მ
					საპაუხელო ფართი	20.2	კვ.მ
სტ-2	18.6	5	4	ბინა № 704	**საერთო ფართი**	**92.0**	**კვ.მ.**
					საცხოვრებელი ფართი	73.2	კვ.მ
					საპაუხელო ფართი	18.8	კვ.მ
სტ-2	18.6	6	5	ბინა № 705	**საერთო ფართი**	**103.0**	**კვ.მ.**
					საცხოვრებელი ფართი	81.7	კვ.მ
					საპაუხელო ფართი	21.3	კვ.მ
სტ-2	18.6	6	6	ბინა № 706	**საერთო ფართი**	**100.1**	**კვ.მ.**
					საცხოვრებელი ფართი	80.1	კვ.მ
					საპაუხელო ფართი	20.0	კვ.მ
სტ-2	18.6	4	7	ბინა № 707	**საერთო ფართი**	**65.4**	**კვ.მ.**
					საცხოვრებელი ფართი	51.9	კვ.მ
					საპაუხელო ფართი	13.5	კვ.მ
სტ-2	18.6	6	8	ბინა № 708	**საერთო ფართი**	**101.5**	**კვ.მ.**
					საცხოვრებელი ფართი	81.5	კვ.მ
					საპაუხელო ფართი	20.0	კვ.მ
სტ-2	18.6	9	9	ბინა № 709	**საერთო ფართი**	**150.3**	**კვ.მ.**
					საცხოვრებელი ფართი	124.7	კვ.მ
					საპაუხელო ფართი	25.6	კვ.მ
სტ-2	18.6	7	10	ბინა № 710	**საერთო ფართი**	**116.1**	**კვ.მ.**
					საცხოვრებელი ფართი	94.8	კვ.მ
					საპაუხელო ფართი	21.3	კვ.მ
სტ-2	18.6	9	11	ბინა № 711	**საერთო ფართი**	**157.5**	**კვ.მ.**
					საცხოვრებელი ფართი	131.3	კვ.მ
					საპაუხელო ფართი	26.2	კვ.მ
სტ-2	18.6	4	12	ბინა № 712	**საერთო ფართი**	**67.3**	**კვ.მ.**
					საცხოვრებელი ფართი	53.7	კვ.მ
					საპაუხელო ფართი	13.6	კვ.მ
სტ-2	18.6	4	13	ბინა № 713	**საერთო ფართი**	**66.6**	**კვ.მ.**
					საცხოვრებელი ფართი	53.1	კვ.მ
					საპაუხელო ფართი	13.5	კვ.მ
სტ-2	18.6	4	14	ბინა № 714	**საერთო ფართი**	**65.3**	**კვ.მ.**
					საცხოვრებელი ფართი	51.8	კვ.მ
					საპაუხელო ფართი	13.5	კვ.მ
სტ-2	18.6	5	15	ბინა № 715	**საერთო ფართი**	**76.4**	**კვ.მ.**
					საცხოვრებელი ფართი	62.4	კვ.მ
					საპაუხელო ფართი	14.0	კვ.მ
სტ-2	18.6	9	16	ბინა № 716	**საერთო ფართი**	**160.8**	**კვ.მ.**
					საცხოვრებელი ფართი	115.6	კვ.მ
					საპაუხელო ფართი	45.2	კვ.მ
ხულ დ.დ.:		**101**	**ხულ**		**სართული 7**	**2016.6**	**კვ.მ.**

შპს „GRC-ის“ სამშენებლო, ტექნიკის, გორთან ურთიერთ.
ქ.თბილისი 0179, ი.ჭავჭავაძის გამზ. 20, მე-3 სართ.
LLC "G.R.C", 0179 Tbilisi, Ilia Chavchavadze Ave. 20, 3rd floor
Tel: (+995) 599 211 422, E-mail: rgrc_studio@yahoo.com

თარიღი / DATE	რევიზია / REV	შენიშვნა / NOTE

შპს „GRC-ის“ საკუთრებაა. ნებისმიერი უფლებები დაცულია. მისი დაკოპირება (ან) გავრცელება (ან) გადაცემა ან ჯეროვნად, რეპროდუქცია, გადაღება, ტრანსფორმაცია ან მისი ეროვნების და ნებისმიერი გამოყენება აკრძალულია მანამ სანამ შპს „GRC-ის“ არ მისცემს ოფიციალურ ნებართვას.

Copyright LLC "GRC". All Rights Reserved. The Duplication, Reproduction, Copyng, Sale, Licensing, or any other distribution or use of these drawings, any portion thereof, or the plans depicted hereon is Strictly Prohibited unless expressly authorized in writing by "GRC" LLC.

არქიტექტორი: გიორგი ჯვებერიძე	
პროექტირებ: გიორგი ჯვებერიძე	
პროექტირებ: ბაჟა ჯალაღანია	
პროექტირებ: რესპუბლ ჯანმოყვილი	

პროექტირებ: ანი მგალობლიშვილი	
პროექტირებ: ლუკა ჯაშაძე	
პროექტირებ: ნინი ბოჭორიშვილი	

შეკვეთა: CUSTOMER:	

რევიზია: REV:	A
თარიღი: DATE:	
პროექტის N# ტიპი/ობიექტი N	23/MS-NAP/01

შეკვეთა საპროექტო: SHEET NAME:	6 სართული სახანძრო
	ს/პ 01.14.05.009.137
პროექტის საპროექტო: PROJECT NAME:	მრავალბინიანი საცხოვრებელი სახლის პროექტის ნაწილებრივ

ზომა/ფორმატი SIZE	NTS
ფორმატი: SHEET:	Subset
ფორმატი: OF:	-169-

#LayNoIn

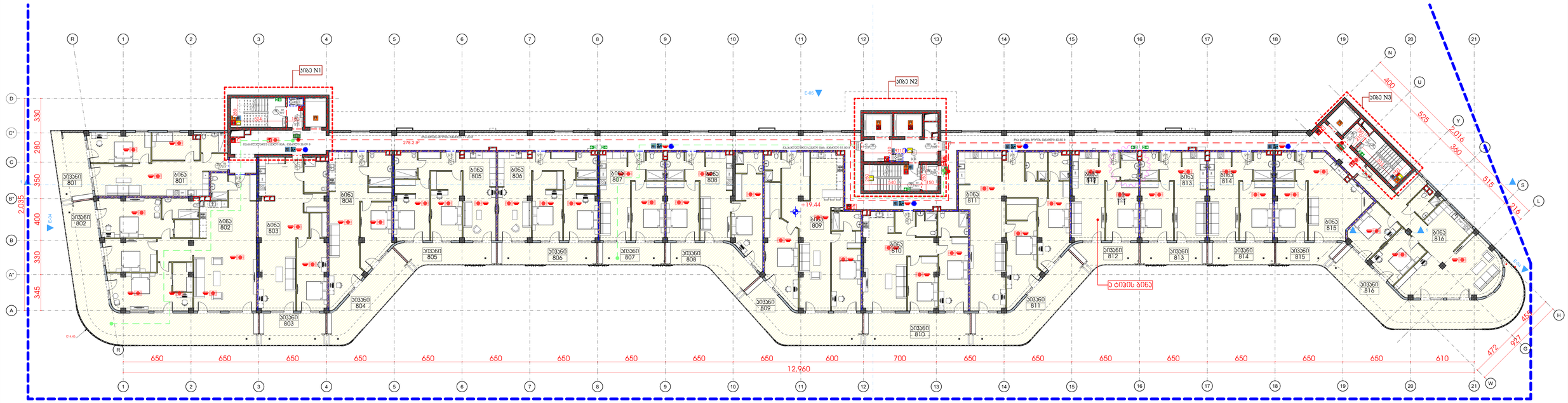

დ.კატ.	დ.დ.ფ.	დ.დ.		საართული 8			
				კიბის უჯრედი და სადარბაზო		278.2	კვ.მ.
სტ-2	18.6	6	1	ბინა № 801	**საერთო ფართი**	**95.6**	**კვ.მ.**
					საცხოვრებელი ფართი	75.1	კვ.მ
					საპაუხელო ფართი	20.5	კვ.მ
სტ-2	18.6	14	2	ბინა № 802	**საერთო ფართი**	**250.6**	**კვ.მ.**
					საცხოვრებელი ფართი	165.9	კვ.მ
					საპაუხელო ფართი	84.7	კვ.მ
სტ-2	18.6	7	3	ბინა № 803	**საერთო ფართი**	**114.7**	**კვ.მ.**
					საცხოვრებელი ფართი	94.7	კვ.მ
					საპაუხელო ფართი	20.0	კვ.მ
სტ-2	18.6	6	4	ბინა № 804	**საერთო ფართი**	**105.3**	**კვ.მ.**
					საცხოვრებელი ფართი	73.2	კვ.მ
					საპაუხელო ფართი	32.1	კვ.მ
სტ-2	18.6	6	5	ბინა № 805	**საერთო ფართი**	**101.3**	**კვ.მ.**
					საცხოვრებელი ფართი	81.7	კვ.მ
					საპაუხელო ფართი	19.6	კვ.მ
სტ-2	18.6	6	6	ბინა № 806	**საერთო ფართი**	**100.1**	**კვ.მ.**
					საცხოვრებელი ფართი	80.1	კვ.მ
					საპაუხელო ფართი	20.0	კვ.მ
სტ-2	18.6	4	7	ბინა № 807	**საერთო ფართი**	**65.4**	**კვ.მ.**
					საცხოვრებელი ფართი	51.9	კვ.მ
					საპაუხელო ფართი	13.5	კვ.მ
სტ-2	18.6	6	8	ბინა № 808	**საერთო ფართი**	**105.3**	**კვ.მ.**
					საცხოვრებელი ფართი	81.5	კვ.მ
					საპაუხელო ფართი	23.8	კვ.მ
სტ-2	18.6	9	9	ბინა № 809	**საერთო ფართი**	**164.1**	**კვ.მ.**
					საცხოვრებელი ფართი	124.7	კვ.მ
					საპაუხელო ფართი	39.4	კვ.მ
სტ-2	18.6	7	10	ბინა № 810	**საერთო ფართი**	**126.5**	**კვ.მ.**
					საცხოვრებელი ფართი	94.8	კვ.მ
					საპაუხელო ფართი	31.7	კვ.მ
სტ-2	18.6	10	11	ბინა № 811	**საერთო ფართი**	**172.4**	**კვ.მ.**
					საცხოვრებელი ფართი	131.3	კვ.მ
					საპაუხელო ფართი	41.1	კვ.მ
სტ-2	18.6	4	12	ბინა № 812	**საერთო ფართი**	**67.1**	**კვ.მ.**
					საცხოვრებელი ფართი	53.7	კვ.მ
					საპაუხელო ფართი	13.4	კვ.მ
სტ-2	18.6	4	13	ბინა № 813	**საერთო ფართი**	**66.6**	**კვ.მ.**
					საცხოვრებელი ფართი	53.1	კვ.მ
					საპაუხელო ფართი	13.5	კვ.მ
სტ-2	18.6	4	14	ბინა № 814	**საერთო ფართი**	**65.3**	**კვ.მ.**
					საცხოვრებელი ფართი	51.8	კვ.მ
					საპაუხელო ფართი	13.5	კვ.მ
სტ-2	18.6	5	15	ბინა № 815	**საერთო ფართი**	**75.0**	**კვ.მ.**
					საცხოვრებელი ფართი	62.4	კვ.მ
					საპაუხელო ფართი	12.6	კვ.მ
სტ-2	18.6	10	16	ბინა № 816	**საერთო ფართი**	**180.8**	**კვ.მ.**
					საცხოვრებელი ფართი	115.6	კვ.მ
					საპაუხელო ფართი	65.2	კვ.მ
ხულ დ.დ.:		**108**		**ხულ საართული 8**		**2134.3**	**კვ.მ.**

შპს „GRC-ის" სამშენებლო, ტექნიკის ბიუროს კუთვნილი
ქ.თბილისი, ბარნოვის ქუჩა 2
(+995) 599 211 422, 301 (ფრაქს) <grc_studio@yahoo.com>

LLC "GRC", 0179 Tbilisi, N. Barnov Str #2
Tel: (+995) 599 211 422, E_mail: <grc_studio@yahoo.com>

შპს „GRC-ის" საკუთრებას წარმოადგენს ეს ნახაზი და მასზე ასახული ყველა ინფორმაცია. ნახაზის სრული ან ნაწილობრივი კოპირება, გამრავლება, გავრცელება, გადაცემა ან სხვა ნებისმიერი სახით გამოყენება დაუშვებელია „GRC-ის" წერილობითი ნებართვის გარეშე.

Copyright LLC "GRC". All Rights Reserved. The Duplication, Reproduction, Copyng, Sale, Licensing, or any other distribution or use of these drawings, any portion thereof, or the plans depicted hereon is Strictly Prohibited unless expressly authorized in writing by "GRC" LLC.

თარიღი / DATE	რევიზია / REV	შენიშვნა / NOTE

პროექტორი: გიორგი ჯვებარიძე	
პროექტორი: გიორგი ჯვებარიძე	
პროექტორი: ბაჟა ჯალაბაძე	
პროექტორი: რესპუბლ ხაბიბაევილი	

პროექტორი: ანი გზგელოლტიევილი	
პროექტორი: ლუკა ცაბაკაძე	
პროექტორი: ნინი ბოჯორგელი	

შეკვეთა: CUSTOMER:	

რევიზია: REV:	A
თარიღი: DATE:	
პროექტის №: ტიპ-ობიექტი №	23/MS-NAP/01

შენობის: SHEET NAME:	7 სართული სახანძრო
	ს/ს 01.14.05.009.137
პროექტის სახელწოდება: PROJECT NAME:	მრავალბინიანი საცხოვრებელი სახლის პროექტის ნაფუძვლებზე

ზომა: SCALE:	NTS
შენობის: SHEET:	Sub Sheet
შენობის: SF:	-169-

#LayNoIn

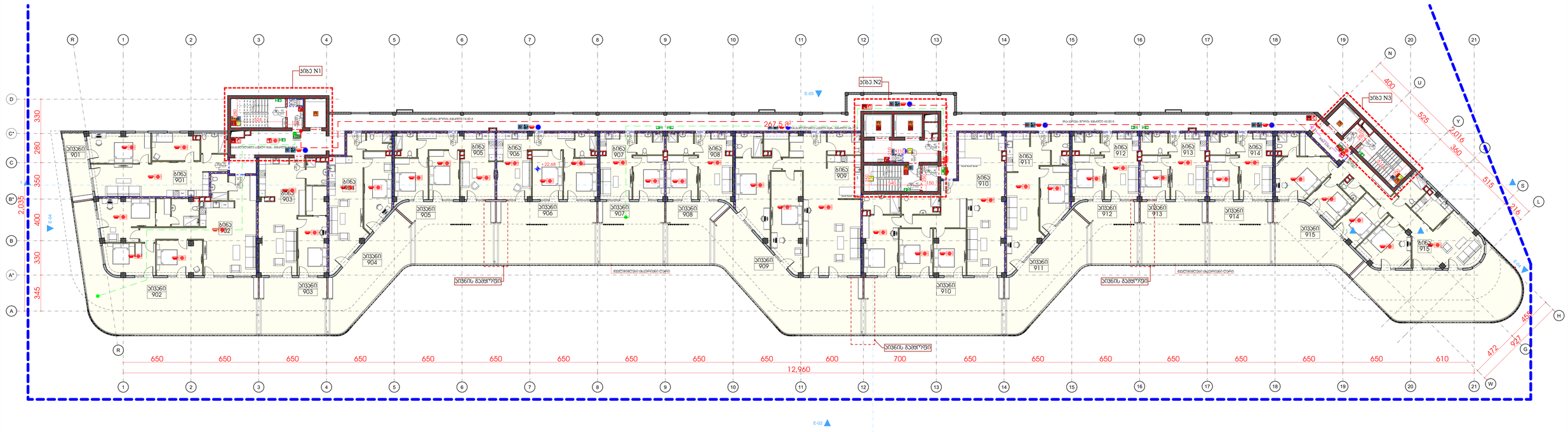

დ.ა.კ.ე.	დ.დ.ფ.	დ.დ.			სართული 9		
					კიბის უჯრედი და სალარაბაზი	267.5	კვ.მ
სტ-2	18.6	5	1	ბინა № 901	**საერთო ფართი**	88.7	კვ.მ
					საცხოვრებელი ფართი	75.1	კვმ
					საპაგრული ფართი	13.6	კვმ
სტ-2	18.6	13	2	ბინა № 902	**საერთო ფართი**	224.5	კვ.მ
					საცხოვრებელი ფართი	117.7	კვმ
					საპაგრული ფართი	106.8	კვმ
სტ-2	18.6	6	3	ბინა № 903	**საერთო ფართი**	108.5	კვ.მ
					საცხოვრებელი ფართი	72.1	კვმ
					საპაგრული ფართი	36.4	კვმ
სტ-2	18.6	6	4	ბინა № 904	**საერთო ფართი**	110.8	კვ.მ
					საცხოვრებელი ფართი	60.0	კვმ
					საპაგრული ფართი	50.8	კვმ
სტ-2	18.6	6	5	ბინა № 905	**საერთო ფართი**	111.0	კვ.მ
					საცხოვრებელი ფართი	60.6	კვმ
					საპაგრული ფართი	50.4	კვმ
სტ-2	18.6	7	6	ბინა № 906	**საერთო ფართი**	119.6	კვ.მ
					საცხოვრებელი ფართი	60.3	კვმ
					საპაგრული ფართი	59.3	კვმ
სტ-2	18.6	5	7	ბინა № 907	**საერთო ფართი**	78.3	კვ.მ
					საცხოვრებელი ფართი	38.8	კვმ
					საპაგრული ფართი	39.5	კვმ
სტ-2	18.6	4	8	ბინა № 908	**საერთო ფართი**	69.5	კვ.მ
					საცხოვრებელი ფართი	40.2	კვმ
					საპაგრული ფართი	29.3	კვმ
სტ-2	18.6	13	9	ბინა № 909	**საერთო ფართი**	231.1	კვ.მ
					საცხოვრებელი ფართი	144.8	კვმ
					საპაგრული ფართი	86.3	კვმ
სტ-2	18.6	12	10	ბინა № 910	**საერთო ფართი**	206.8	კვ.მ
					საცხოვრებელი ფართი	131.9	კვმ
					საპაგრული ფართი	74.9	კვმ
სტ-2	18.6	7	11	ბინა № 911	**საერთო ფართი**	114.0	კვ.მ
					საცხოვრებელი ფართი	63.8	კვმ
					საპაგრული ფართი	50.2	კვმ
სტ-2	18.6	4	12	ბინა № 912	**საერთო ფართი**	71.4	კვ.მ
					საცხოვრებელი ფართი	40.2	კვმ
					საპაგრული ფართი	31.2	კვმ
სტ-2	18.6	5	13	ბინა № 913	**საერთო ფართი**	79.3	კვ.მ
					საცხოვრებელი ფართი	39.8	კვმ
					საპაგრული ფართი	39.5	კვმ
სტ-2	18.6	5	14	ბინა № 914	**საერთო ფართი**	77.0	კვ.მ
					საცხოვრებელი ფართი	38.8	კვმ
					საპაგრული ფართი	38.2	კვმ
სტ-2	18.6	14	15	ბინა № 915	**საერთო ფართი**	251.7	კვ.მ
					საცხოვრებელი ფართი	137.0	კვმ
					საპაგრული ფართი	114.7	კვმ
სულ დ.დ.:		**112**		**სულ**	**სართული 9**	**2209.7**	**კვ.მ**

შპს „GRC" საქონსულტინგ მომსახურების კომპანია ალიოშა ყორღანაშვილი 2
0171 (+995) 599 211 422, 371 (371)-ში <grc_studio@yahoo.com>
LLC "GRC" 0179 Tbilisi, N. Bakhua Str. 40
Tel: (+995) 599 211 422, E_mail: <grc_studio@yahoo.com>

თარიღი / DATE	რევიზია / REV	შენიშვნა / NOTE

შპს „GRC" ის საავტორო უფლებები დაცულია. მისი დაშლისაგან (ან გამოყენება, რეპროდუქცია, გამოცემა, დისტრიბუცია და მისი პროექტების და ნახაზების გამოყენება სარეალიზაციო მიზნებ სპეც შპს „GRC" არ მისცემს ოფიციალურ ნებართვას.

Copyright LLC "GRC". All Rights Reserved. The Duplication, Reproduction, Copying, Sale, Licensing, or any other distribution or use of these drawings, any portion thereof, or the plans depicted hereon is Strictly Prohibited unless expressly authorized in writing by "GRC" LLC.

პროექტის: მთავარი ჯგუფის	
პროექტის: მთავარი ჯგუფის	
პროექტის: ბეჭა ჯალაღონია	
პროექტის: რესპონდენტ ჯანმოსვილი	

პროექტის: ანი მზალოლიდმვილი	
პროექტის: ირმა ჯაშაკი	
პროექტის: ნინი ბოჭორიშვილი	

დამკვეთი: CUSTOMER:

რევიზია: REV:	A
თარიღი: DATE:	
პროექტის N ინდ.მიმართ	23/MS-NAP/01

დანართის სახელწოდება: SHEET NAME:	8 სართული სახანძრო
პროექტის სახელწოდება: PROJECT NAME:	ს/ს 01.14.05.009.137 მრავალბინიანი საცხოვრებელი სახლის პროექტის ნაწილებრივში

მასშტაბი: SCALE:	NTS
ფორმატი: SIZE:	A1 (594x841)
დანართის: SHEET:	8
დანართის: OF:	52

#LayNoIn
Subset
-169-

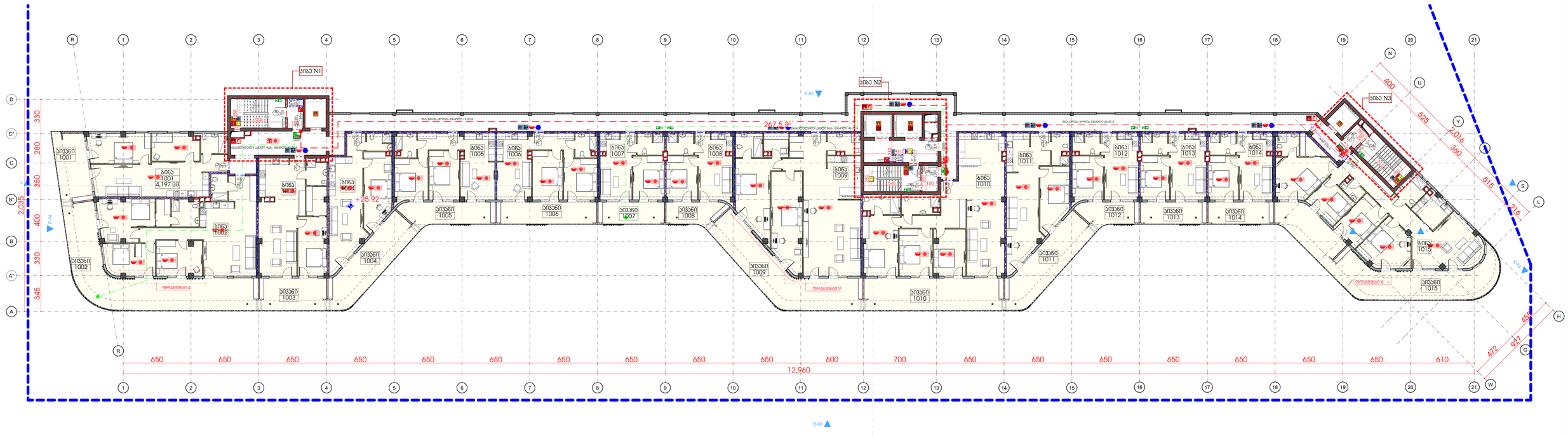

დ.ა.კ.ე.	დ.დ.ფ.	დ.დ.	სართული 10				
			კიბის უჯრედი და სალარაბაზი			267.5	კვ.მ.
სტ-2	18.6	6	1	ბინა № 1001	**საერთო ფართი**	95.4	კვ.მ.
					საცხოვრებელი ფართი	75.1	კვ.მ
					საპაგიული ფართი	20.3	კვ.მ
სტ-2	18.6	11	2	ბინა № 1002	**საერთო ფართი**	191.7	კვ.მ.
					საცხოვრებელი ფართი	117.7	კვ.მ
					საპაგიული ფართი	74.0	კვ.მ
სტ-2	18.6	5	3	ბინა № 1003	**საერთო ფართი**	92.5	კვ.მ.
					საცხოვრებელი ფართი	72.2	კვ.მ
					საპაგიული ფართი	20.3	კვ.მ
სტ-2	18.6	6	4	ბინა № 1004	**საერთო ფართი**	93.3	კვ.მ.
					საცხოვრებელი ფართი	60.0	კვ.მ
					საპაგიული ფართი	33.3	კვ.მ
სტ-2	18.6	5	5	ბინა № 1005	**საერთო ფართი**	79.8	კვ.მ.
					საცხოვრებელი ფართი	60.6	კვ.მ
					საპაგიული ფართი	19.2	კვ.მ
სტ-2	18.6	5	6	ბინა № 1006	**საერთო ფართი**	80.5	კვ.მ.
					საცხოვრებელი ფართი	60.3	კვ.მ
					საპაგიული ფართი	20.2	კვ.მ
სტ-2	18.6	3	7	ბინა № 1007	**საერთო ფართი**	52.3	კვ.მ.
					საცხოვრებელი ფართი	38.8	კვ.მ
					საპაგიული ფართი	13.5	კვ.მ
სტ-2	18.6	3	8	ბინა № 1008	**საერთო ფართი**	51.9	კვ.მ.
					საცხოვრებელი ფართი	40.2	კვ.მ
					საპაგიული ფართი	11.7	კვ.მ
სტ-2	18.6	11	9	ბინა № 1009	**საერთო ფართი**	197.6	კვ.მ.
					საცხოვრებელი ფართი	144.8	კვ.მ
					საპაგიული ფართი	52.8	კვ.მ
სტ-2	18.6	10	10	ბინა № 1010	**საერთო ფართი**	173.4	კვ.მ.
					საცხოვრებელი ფართი	131.9	კვ.მ
					საპაგიული ფართი	41.5	კვ.მ
სტ-2	18.6	6	11	ბინა № 1011	**საერთო ფართი**	97.4	კვ.მ.
					საცხოვრებელი ფართი	63.8	კვ.მ
					საპაგიული ფართი	33.6	კვ.მ
სტ-2	18.6	3	12	ბინა № 1012	**საერთო ფართი**	52.7	კვ.მ.
					საცხოვრებელი ფართი	40.2	კვ.მ
					საპაგიული ფართი	12.5	კვ.მ
სტ-2	18.6	3	13	ბინა № 1013	**საერთო ფართი**	53.3	კვ.მ.
					საცხოვრებელი ფართი	39.8	კვ.მ
					საპაგიული ფართი	13.5	კვ.მ
სტ-2	18.6	3	14	ბინა № 1014	**საერთო ფართი**	52.1	კვ.მ.
					საცხოვრებელი ფართი	38.8	კვ.მ
					საპაგიული ფართი	13.3	კვ.მ
სტ-2	18.6	12	15	ბინა № 1015	**საერთო ფართი**	210.3	კვ.მ.
					საცხოვრებელი ფართი	137.0	კვ.მ
					საპაგიული ფართი	73.3	კვ.მ
სულ დ.დ.:		**92**		**სულ სართული 10**		**1841.7**	**კვ.მ.**

GRC
შპს „GRC" საკონსულტაციო, ინჟინრული და არქიტექტურული მომსახურების ცენტრი
0171 თბილისი, ზ. ჭიჭინაძის ქ. 2
(+995) 599 211 422, (+995) 599 211 422, E_mail: <grc_studio@yahoo.com>

თარიღი / DATE	რევიზია / REV	შენიშვნა / NOTE

შპს „GRC" ის საავტორო უფლებები დაცულია. მისი დუპლიკაცია (ან მისი ნაწილის) ნებისმიერი ფორმით, გამოყენება, გავრცელება, მათ შორის, ელექტრონული ან მისი კოპირების და ნახაზების გამოუყენებლად გადაცემა აკრძალულია შპს „GRC" ის მიერ.

Copyright LLC "GRC". All Rights Reserved. The Duplication, Reproduction, Copying, Sale, Licensing, or any other distribution or use of these drawings, any portion thereof, or the plans depicted hereon is Strictly Prohibited unless expressly authorized in writing by "GRC" LLC.

არქიტექტორი: გიორგი ჯვებერიძე	
არქიტექტორი: გიორგი ჯვებერიძე	
არქიტექტორი: ბაკა ჯალაღონია	
არქიტექტორი: რესპექტ ჯანმიაშვილი	

არქიტექტორი: ანი მგალობლიშვილი	
არქიტექტორი: ლელა ჯაშაკი	
არქიტექტორი: ნინი ბოჭორიშვილი	

დამკვეთი: CUSTOMER:

რევიზია: REV:	A
თარიღი: DATE:	
პროექტის N ფაქტობრივი	23/MS-NAP/01

დანართის/ფურცლის: SHEET NAME:	9 სართული სახანძრო
პროექტის სახელწოდება: PROJECT NAME:	ს/ს 01.14.05.009.137 მრავალბინიანი საცხოვრებელი სახლის პროექტის ნაწილობრივი ცვლილება

ზომა/ფორმატი SIZE	NTS
ფურცლების რაოდენობა/ფურცლის ნომერი SHEET OF	53 / 9
დანართის/ფურცლის: SHEET:	9
ფურცლების: OF:	53

#LayNoIn
Subset
-169-

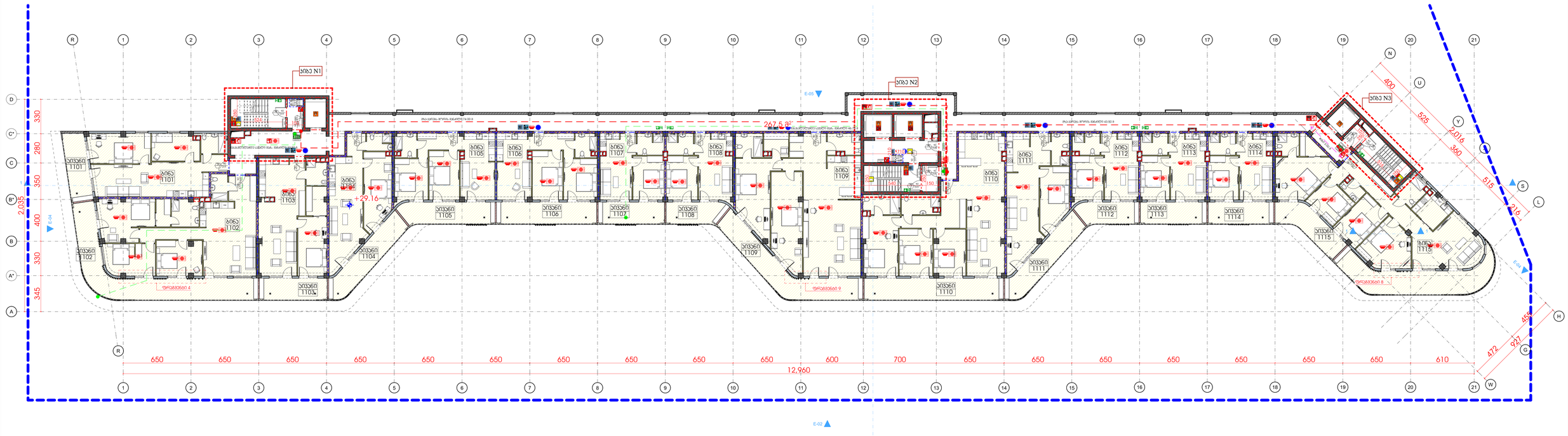

დ.ა.კ.ე.	დ.დ.ფ.	დ.დ.					
			სართული II				
			კიბის უჯრედი და სალარაბაზე			267.5	კვ.მ.
სტ-2	18.6	5	1	ბინა № 1101	საერთო ფართი	89.0	კვ.მ.
					საცხოვრებელი ფართი	75.1	კვმ
					საპაუხული ფართი	13.9	კვმ
სტ-2	18.6	9	2	ბინა № 1102	საერთო ფართი	165.9	კვ.მ.
					საცხოვრებელი ფართი	117.7	კვმ
					საპაუხული ფართი	48.2	კვმ
სტ-2	18.6	5	3	ბინა № 1103	საერთო ფართი	85.9	კვ.მ.
					საცხოვრებელი ფართი	72.2	კვმ
					საპაუხული ფართი	13.7	კვმ
სტ-2	18.6	5	4	ბინა № 1104	საერთო ფართი	81.1	კვ.მ.
					საცხოვრებელი ფართი	60.0	კვმ
					საპაუხული ფართი	21.1	კვმ
სტ-2	18.6	5	5	ბინა № 1105	საერთო ფართი	79.7	კვ.მ.
					საცხოვრებელი ფართი	60.6	კვმ
					საპაუხული ფართი	19.1	კვმ
სტ-2	18.6	5	6	ბინა № 1106	საერთო ფართი	80.5	კვ.მ.
					საცხოვრებელი ფართი	60.3	კვმ
					საპაუხული ფართი	20.2	კვმ
სტ-2	18.6	3	7	ბინა № 1107	საერთო ფართი	52.3	კვ.მ.
					საცხოვრებელი ფართი	38.8	კვმ
					საპაუხული ფართი	13.5	კვმ
სტ-2	18.6	3	8	ბინა № 1108	საერთო ფართი	52.0	კვ.მ.
					საცხოვრებელი ფართი	40.2	კვმ
					საპაუხული ფართი	11.8	კვმ
სტ-2	18.6	10	9	ბინა № 1109	საერთო ფართი	179.2	კვ.მ.
					საცხოვრებელი ფართი	144.8	კვმ
					საპაუხული ფართი	34.4	კვმ
სტ-2	18.6	9	10	ბინა № 1110	საერთო ფართი	159.9	კვ.მ.
					საცხოვრებელი ფართი	131.9	კვმ
					საპაუხული ფართი	28.0	კვმ
სტ-2	18.6	5	11	ბინა № 1111	საერთო ფართი	85.2	კვ.მ.
					საცხოვრებელი ფართი	63.8	კვმ
					საპაუხული ფართი	21.4	კვმ
სტ-2	18.6	3	12	ბინა № 1112	საერთო ფართი	52.5	კვ.მ.
					საცხოვრებელი ფართი	40.2	კვმ
					საპაუხული ფართი	12.3	კვმ
სტ-2	18.6	3	13	ბინა № 1113	საერთო ფართი	53.3	კვ.მ.
					საცხოვრებელი ფართი	39.8	კვმ
					საპაუხული ფართი	13.5	კვმ
სტ-2	18.6	3	14	ბინა № 1114	საერთო ფართი	52.1	კვ.მ.
					საცხოვრებელი ფართი	38.8	კვმ
					საპაუხული ფართი	13.3	კვმ
სტ-2	18.6	11	15	ბინა № 1115	საერთო ფართი	190.9	კვ.მ.
					საცხოვრებელი ფართი	137.0	კვმ
					საპაუხული ფართი	53.9	კვმ
ხულ დ.დ.:		**84**		**ხულ**	**ხართული 11**	**1727.0**	**კვ.მ.**

LLC "G.R.C." 0179 Tbilisi, N. Bakhtrioni Str. #2
Tel: (+995) 599 211 422, E_mail: <grc_studio@yahoo.com>

თარიღი / DATE	რევიზია / REV	შენიშვნა / NOTE

ეს „პროექტი" საკუთრებაა. ნებისმიერი გამოყენება აკრძალულია. ამისის შესახებ ინფორმაციისთვის დაუკავშირდით „GRC"-ს.

Copyright LLC "GRC". All Rights Reserved. The Duplication, Reproduction, Copying, Sale, Licensing, or any other distribution or use of these drawings, any portion thereof, or the plans depicted hereon is Strictly Prohibited unless expressly authorized in writing by "GRC" LLC.

პროექტის: გიორგი ჯვებერიძე	
პროექტის: გიორგი ჯვებერიძე	
კონსტრუქტორი: ბაკა ჯალაღონია	
კონსტრუქტორი: რესპუბლ ჯანმოყვილი	

კონსტრუქტორი: ანი მზალოლიდმყვილი	
კონსტრუქტორი: ირემ ჯაშაყი	
კონსტრუქტორი: ნინი ბოჭორიშვილი	

შეკვეთა: CUSTOMER:

რევიზია: REV:	A
თარიღი: DATE:	
პროექტის N ფაქტობრივი	23/MS-NAP/01

შენობის ნაწილი: SHEET NAME:	10 სართული სახანძრო
პროექტის საქმეწარმოება: PROJECT NAME:	ს/ს 01.14.05.009.137
	მრავალბინიანი საცხოვრებელი სახლის პროექტის ნაწილებრივ

მასშტაბი: SCALE	NTS
ფორმატი: FORMAT	A1
შენობის: SHEET:	5/5
შენობის: OF:	-169-

#LayNoln
Subset

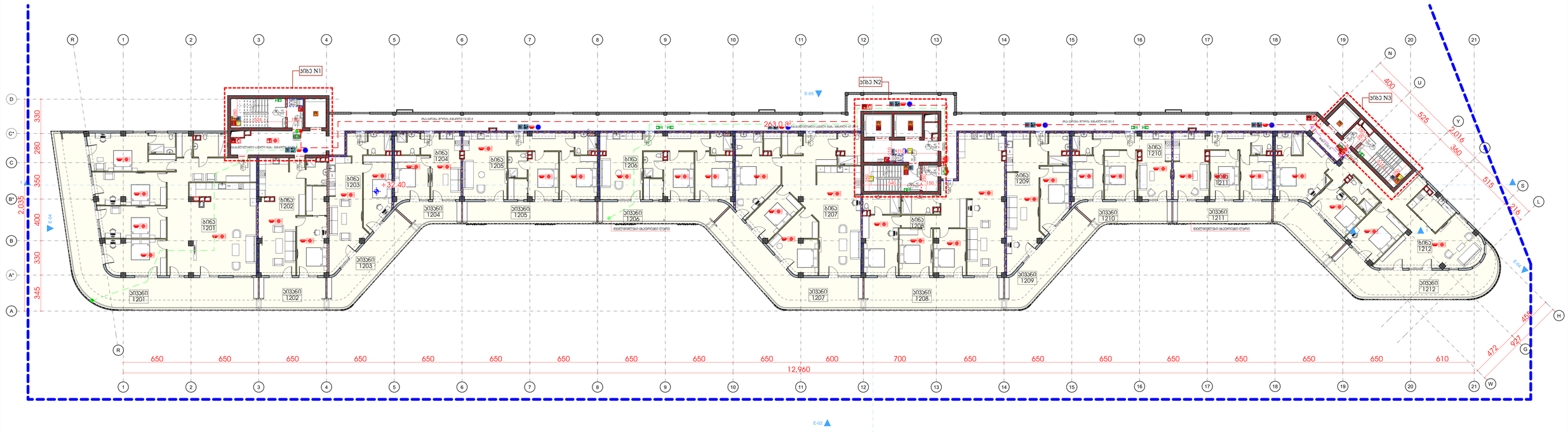

დ.ბ.კ.	დ.დ.ფ.	დ.დ.	სართული 12			
			კიბის უჯრედი და სალარაბაზი		267.5	კვ.მ.
სტ-2	18.6	16	1 ბინა № 1201	**საერთო ფართი**	294.2	კვ.მ.
				საცხოვრებელი ფართი	200.0	კვ.მ
				საპაუხული ფართი	94.2	კვ.მ
სტ-2	18.6	5	2 ბინა № 1202	**საერთო ფართი**	92.1	კვ.მ.
				საცხოვრებელი ფართი	72.2	კვ.მ
				საპაუხული ფართი	19.9	კვ.მ
სტ-2	18.6	6	2 ბინა № 1203	**საერთო ფართი**	93.6	კვ.მ.
				საცხოვრებელი ფართი	60.0	კვ.მ
				საპაუხული ფართი	33.6	კვ.მ
სტ-2	18.6	3	3 ბინა № 1204	**საერთო ფართი**	52.8	კვ.მ.
				საცხოვრებელი ფართი	40.3	კვ.მ
				საპაუხული ფართი	12.5	კვ.მ
სტ-2	18.6	6	4 ბინა № 1205	**საერთო ფართი**	107.9	კვ.მ.
				საცხოვრებელი ფართი	80.9	კვ.მ
				საპაუხული ფართი	27.0	კვ.მ
სტ-2	18.6	6	5 ბინა № 1206	**საერთო ფართი**	105.2	კვ.მ.
				საცხოვრებელი ფართი	80.0	კვ.მ
				საპაუხული ფართი	25.2	კვ.მ
სტ-2	18.6	11	6 ბინა № 1207	**საერთო ფართი**	197.6	კვ.მ.
				საცხოვრებელი ფართი	144.8	კვ.მ
				საპაუხული ფართი	52.8	კვ.მ
სტ-2	18.6	10	7 ბინა № 1208	**საერთო ფართი**	173.0	კვ.მ.
				საცხოვრებელი ფართი	131.7	კვ.მ
				საპაუხული ფართი	41.3	კვ.მ
სტ-2	18.6	6	8 ბინა № 1209	**საერთო ფართი**	98.2	კვ.მ.
				საცხოვრებელი ფართი	63.8	კვ.მ
				საპაუხული ფართი	34.4	კვ.მ
სტ-2	18.6	5	9 ბინა № 1210	**საერთო ფართი**	78.0	კვ.მ.
				საცხოვრებელი ფართი	59.8	კვ.მ
				საპაუხული ფართი	18.2	კვ.მ
სტ-2	18.6	5	10 ბინა № 1211	**საერთო ფართი**	79.7	კვ.მ.
				საცხოვრებელი ფართი	59.7	კვ.მ
				საპაუხული ფართი	20.0	კვ.მ
სტ-2	18.6	12	11 ბინა № 1212	**საერთო ფართი**	210.5	კვ.მ.
				საცხოვრებელი ფართი	137.4	კვ.მ
				საპაუხული ფართი	73.1	კვ.მ
სულ დ.დ.:		**91**	**სულ სართული 12**		**1850.3**	**კვ.მ.**

GRC
შპს „GRC" საკონსულტაციო, ინჟინერინგ მომსახურების კომპანია
LLC "G.R.C." 0179 Tbilisi, N. Bokhua Str. 40
Tel: (+995) 599 211 422, E_mail: <grc_studio@yahoo.com>

თარიღი / DATE	რევიზია / REV	შენიშვნა / NOTE

შპს „GRC" ის საავტორო უფლებები დაცულია. მისი დაკმაყოფილება (ან გავრცელება კომერციაზე), რეპროდუქცია, გადაღება, ტრანსფორმაცია ან მისი ჩრილობების და ნახაზების გამოყენება აკრძალულია მანამ სანამ შპს „GRC" არ მისცემს ოფიციალურ ნებართვას.

Copyright LLC "GRC". All Rights Reserved. The Duplication, Reproduction, Copying, Sale, Licensing, or any other distribution or use of these drawings, any portion thereof, or the plans depicted hereon is Strictly Prohibited unless expressly authorized in writing by "GRC" LLC.

პროექტის: PROJECT:	გიორგი ჯვებერიძე
პროექტის: PROJECT:	გიორგი ჯვებერიძე
პროექტის: PROJECT:	ბაკა ჯალაღონია
პროექტის: PROJECT:	რესპუბლ ჯანმოყვილი

პროექტის: PROJECT:	ანი მგალობლიშვილი
პროექტის: PROJECT:	ირმა ბაბალაძე
პროექტის: PROJECT:	ნინი ბოჭორიშვილი

დამკვეთი: CUSTOMER:

რევიზია: REV:	A
თარიღი: DATE:	
პროექტის N / პროექტის N	23/MS-NAP/01

დანართის სახელწოდება: SHEET NAME:	11 სართული სახანძრო
პროექტის სახელწოდება: PROJECT NAME:	ს/ს 01.14.05.009.137
	მრავალბინიანი საცხოვრებელი სახლის პროექტის ნაფეხურებში

მასშტაბი: SCALE:	NTS
ფორმატი: FORMAT:	A0
დანართის: SHEET:	11
დანართის: OF:	55

#LayNoln
Subset
-169-

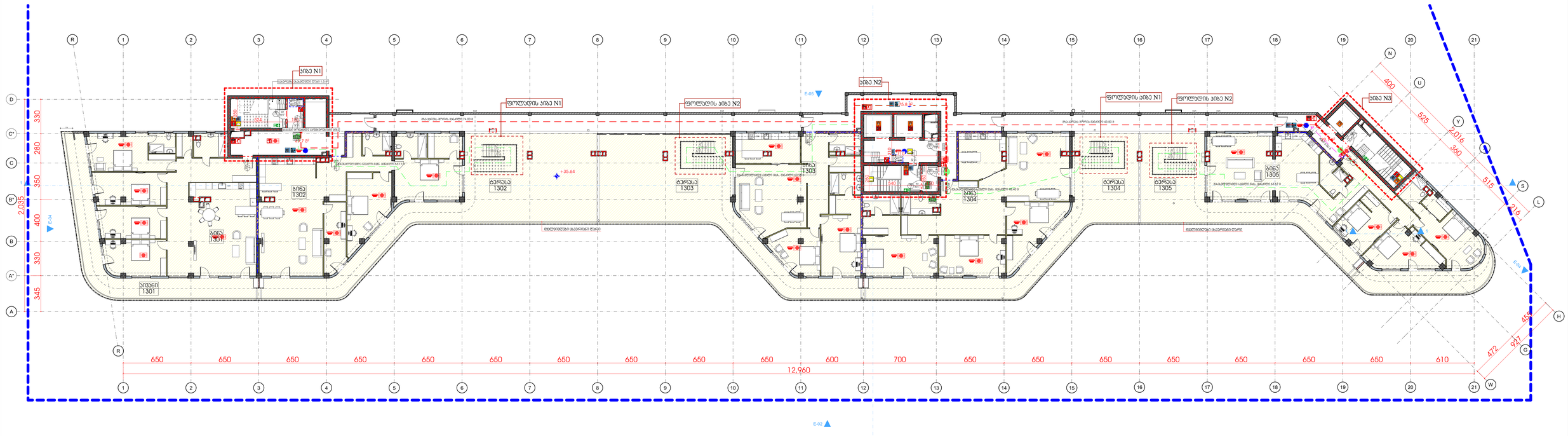

დ.კ.ე.	დ.დ.ფ.	დ.დ.	სართული 13				
			კიბის უჯრედი და სალარაბაზი			152.3	კვ.მ.
სტ-2	18.6	15	1	ბინა № 1301	საერთო ფართი	262.4	კვ.მ.
					საცხოვრებელი ფართი	200.1	კვმ
					საპაუხული ფართი	62.3	კვმ
სტ-2	18.6	18	2	ბინა № 1302	საერთო ფართი	332.7	კვ.მ.
					საცხოვრებელი ფართი	175.5	კვმ
					საპაუხული ფართი	157.2	კვმ
სტ-2	18.6	16	3	ბინა № 1303	საერთო ფართი	287.2	კვ.მ.
					საცხოვრებელი ფართი	145.6	კვმ
					საპაუხული ფართი	141.6	კვმ
სტ-2	18.6	17	4	ბინა № 1304	საერთო ფართი	301.1	კვ.მ.
					საცხოვრებელი ფართი	198.1	კვმ
					საპაუხული ფართი	103.0	კვმ
სტ-2	18.6	16	5	ბინა № 1305	საერთო ფართი	297.4	კვ.მ.
					საცხოვრებელი ფართი	177.9	კვმ
					საპაუხული ფართი	119.5	კვმ
სულ დ.დ.:		**82**		**სულ**	**სართული 12**	**1633.1**	**კვ.მ.**

მე-12 სართულზე (ნიშნული +36.64) მდებარე ბინებისთვის
მიკუთვნებული ტერასების ექსპლიკაცია

დ.კ.ე.	დ.დ.ფ.	დ.დ.	სახურავის გეგმა +38.88 ნიშნულზე				
სტ-2	18.6	9	2	ბინა № 1302	საერთო ფართი	159.5	კვ.მ.
					საცხოვრებელი ფართი	0.0	კვმ
					საპაუხული ფართი	159.5	კვმ
სტ-2	18.6	10	3	ბინა № 1303	საერთო ფართი	168.7	კვ.მ.
					საცხოვრებელი ფართი	0.0	კვმ
					საპაუხული ფართი	168.7	კვმ
სტ-2	18.6	13	4	ბინა № 1304	საერთო ფართი	240.7	კვ.მ.
					საცხოვრებელი ფართი	0.0	კვმ
					საპაუხული ფართი	240.7	კვმ
სტ-2	18.6	12	5	ბინა № 1305	საერთო ფართი	211.5	კვ.მ.
					საცხოვრებელი ფართი	0.0	კვმ
					საპაუხული ფართი	211.5	კვმ
სულ დ.დ.:		**44**	**სულ სახურავის გეგმა**		**+38.88 ნიშნულზე**	**780.4**	**კვ.მ.**

შპს „GRC" საკონსულტაციო მომსახურების კომპანია
ქ.თბილისი, ი.ჭავჭავაძის გამზ. 2
(კარე I) +995 599 211 422, 32 10 10 • e-mail: <grc_studio@yahoo.com>
LLC "G.R.C." 0179 Tbilisi, N. Tsereteli Ave. 2
Tel: (+995) 599 211 422, E_mail: <grc_studio@yahoo.com>

თარიღი / DATE	რევიზია / REV	შენიშვნა / NOTE

შპს „GRC" ის საავტორო უფლებები დაცულია. მისი დაშლისაგან (ან გამოყენისაგან არ ვიცავთ), რეპროდუქციის, გამოცემის, დისტრიბუციის ან მისი ტრანსპორტის და ნებისმიერ გამოყენებაზე სანართლიანი მიზეზ საჭიროა შპს „GRC" ის მისცემ ოფიციალური ნებართვა.

Copyright LLC "GRC", All Rights Reserved. The Duplication, Reproduction, Copying, Sale, Licensing, or any other distribution or use of these drawings, any portion thereof, or the plans depicted hereon is Strictly Prohibited unless expressly authorized in writing by "GRC" LLC.

პროექტორი: გიორგი ჯვებერიძე	
პროექტორი: გიორგი ჯვებერიძე	
პროექტორი: ბაკა ჯალაღონია	
პროექტორი: რესპუბლიკა ჯანმოსვილი	

პროექტორი: ანი მზალოლიდმოვილი	
პროექტორი: ლიკა ჯაშაკაძე	
პროექტორი: ნინი ბოჭორიშვილი	

დამკვეთი: CUSTOMER:

რევიზია: REV: A

თარიღი: DATE:

პროექტის N: პროექტის N 23/MS-NAP/01

დასახელება: SHEET NAME: 12 სართული სახანძრო

ს/ს 01.14.05.009.137

პროექტის სახელწოდება: PROJECT NAME: მრავალბინიანი საცხოვრებელი სახლის პროექტის ნაფეხებრებში

ზომები: SCALE: NTS

ფორმატი: SHEET: A1

ფორმატი: SF:

#LayNoln
Subset

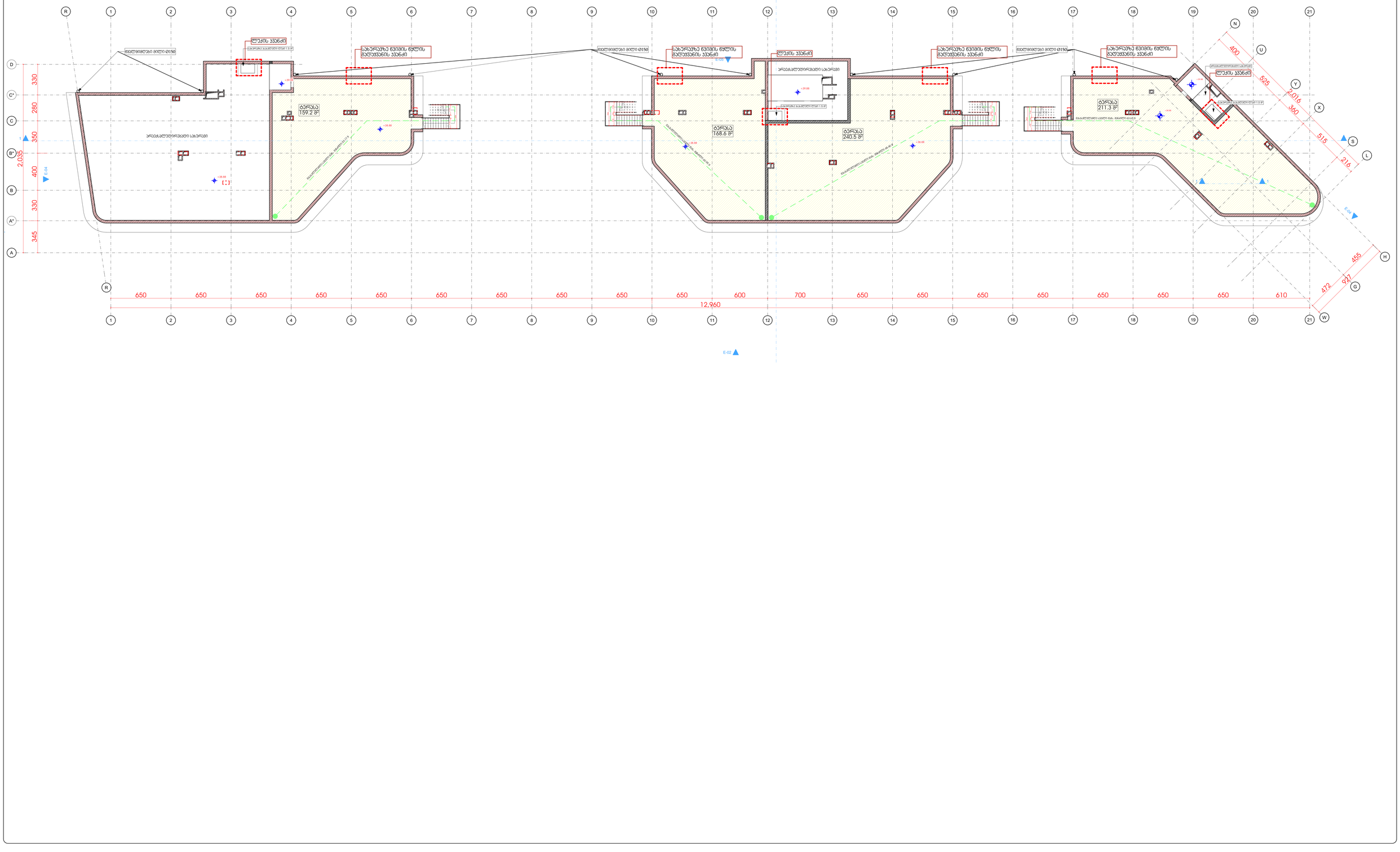

შპს „GRC“-ის საავტორო უფლებები დაცულია. მისი დუბლირება (ან) გამოყენება აგრეთვე ამ პროექტის, რეპროდუქციის, გაყიდვა, ლიცენზირების ან მისი პროექტების და ნახაზების გამოქვეყნება აკრძალულია მანამ სანამ შპს „GRC“-ის წერილობითი ნებართვა.

Copyright LLC "GRC", All Rights Reserved. The Duplication, Reproduction, Copyng, Sale, Licensing, or any other distribution or use of these drawings, any portion thereof, or the plans depicted hereon is Strictly Prohibited unless expressly authorized in writing by "GRC" LLC.

თარიღი / DATE	რევიზია / REV	შენიშვნა / NOTE

პროექტირებაზე პასუხისმგებელი: გიორგი ჯვებაურიძე	
პროექტირებაზე პასუხისმგებელი: გიორგი ჯვებაურიძე	
პროექტირებაზე: ბაქა პაპუაშვილი	
პროექტირებაზე: რესპონდენტ ხუანმაგვილი	

პროექტირებაზე: ანი მგალობლიშვილი	
პროექტირებაზე: პროტ პაპასაძე	
პროექტირებაზე: ნინი ბოჭორიშვილი	

დამკვეთი: CUSTOMER:

რევიზია: REV.: A

თარიღი: DATE:

პროექტის N ობიექტის N: 23/MS-NAP/01

დასახელება: SHEET NAME: სახურავის გეგმა სანაწრო

ს/ს 01.14.05.009.137

პროექტის დასახელება: PROJECT NAME: მრავალფენიანი სამხრეთრეგიონი სახლის პროექტის ნაწილებრივ

მასშტაბი: SCALE: NTS

ფორმატი: FORMAT: A3

დანართი: SHEET: Subset

დანართის ნომერი: SHEET NO: -169-