არსებული ჭრილი 1-1

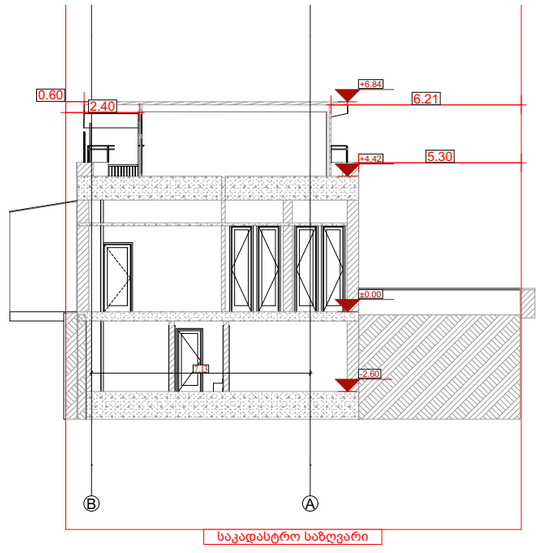

±0.00=406,20

Sebo Dito & Partners

რესტორანი "მარანი"

პროექტის მისამართი:
ქალაქი თბილისი, იოსებ გრიშაშვილის N 7
ს.კ (01.18.04.019.020)

დამკვეთი: შპს. "აბანო N 7"

სტადია: სამშენებლო პროექტის შეთანხმება

ექსპლიკაცია:

არქიტექტორი: დიმიტრი ელიკაშვილი	
არქიტექტორი: ნიკოლოზ სებო სებისკვერაძე	
შემსრულებელი: სალომე სებისკვერაძე	
შემსრულებელი: გეგა ბერიაშვილი	

შენიშვნები:

1. ნახაზზე ზომები მოცემულია მეტრებში მეასედის სიზუსტით.
2. ნახაზის ყველა ცვლილება მშენებლობისას შეთანხმებული უნდა იყოს ავტორთან.

A3	1:200

28/04/2025

პირობითი ნიშნები:

- ნაკვეთის საზღვარი
- ჭრილის ხაზი
- 1 — ექსპლიკაციის ნუმერაცია
- არქიტექტურული ნიშნული
- 1 — ღერძის ხაზი

არსებული ჭრილი 2-2

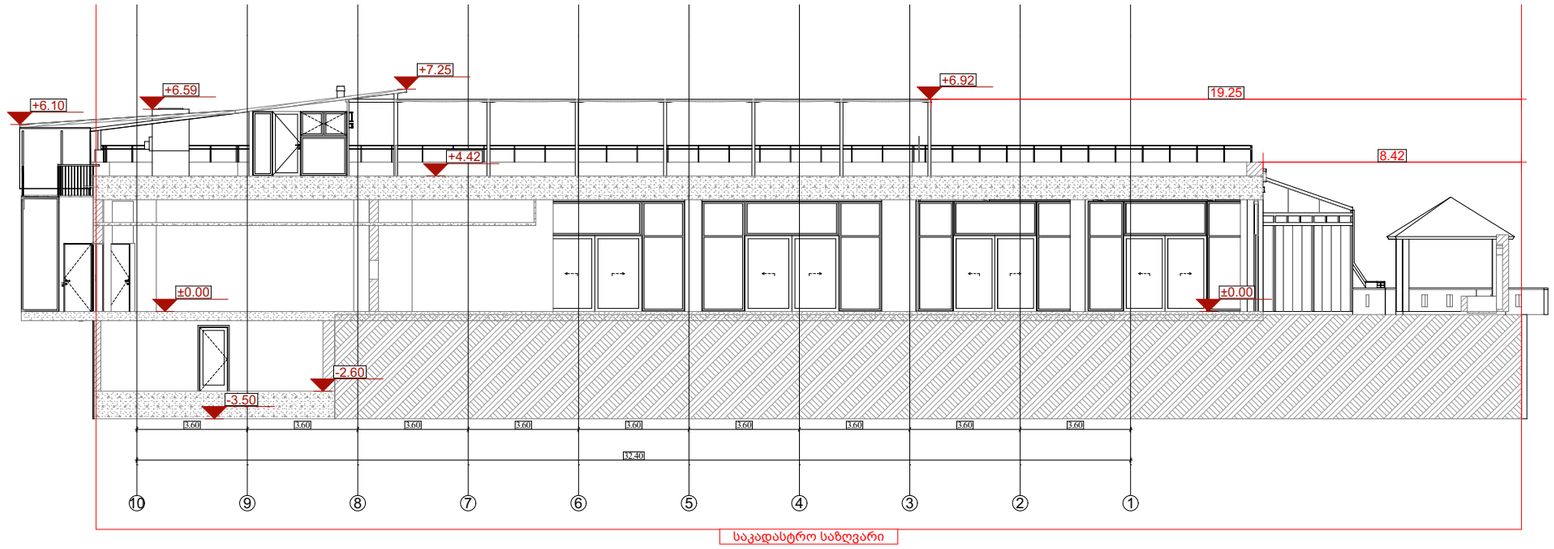

±0.00=406,20

Sebo Dito & Partners

რესტორანი "მარანი"

პროექტის მისამართი:
ქალაქი თბილისი, იოსებ გრიშაშვილის N 7
ს.კ (01.18.04.019.020)

დამკვეთი: შპს. "აბანო N 7"

სტადია: სამშენებლო პროექტის შეთანხმება

ექსპლიკაცია:

არქიტექტორი: დიმიტრი ელიკაშვილი	
არქიტექტორი: ნიკოლოზ სებო სებისკვერაძე	
შემსრულებელი: სალომე სებისკვერაძე	
შემსრულებელი: გეგა ბერიაშვილი	

შენიშვნები:

1. ნახაზზე ზომები მოცემულია მეტრებში მეასედის სიზუსტით.
2. ნახაზის ყველა ცვლილება მშენებლობისას შეთანხმებული უნდა იყოს ავტორთან.

A3	1:200

28/04/2025

პირობითი ნიშნები:

ნაკვეთის საზღვარი

ჭრილის ხაზი

1 ექსპლიკაციის ნუმერაცია

არქიტექტურული ნიშნული

1 ღერძის ხაზი

საპროექტო ჭრილი 1-1

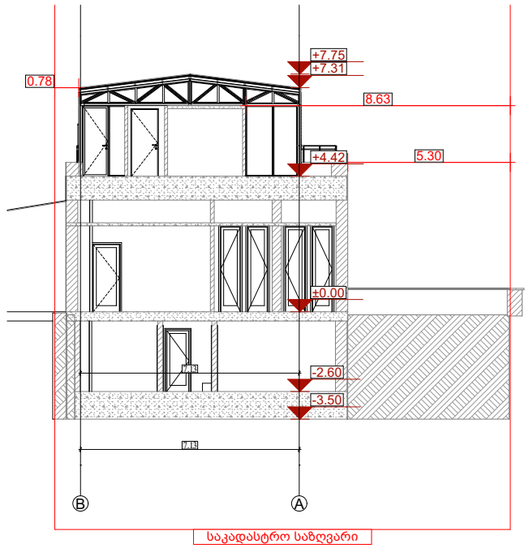

±0.00=406,20

Sebo Dito & Partners

რესტორანი "მარანი"

პროექტის მისამართი:
ქალაქი თბილისი, იოსებ გრიშაშვილის N 7
ს.კ (01.18.04.019.020)

დამკვეთი: შპს. "აბანო N 7"

სტადია: სამშენებლო პროექტის შეთანხმება

ექსპლიკაცია:

არქიტექტორი: დიმიტრი ელიკაშვილი	
არქიტექტორი: ნიკოლოზ სებო სებისკვერაძე	
შემსრულებელი: სალომე სებისკვერაძე	
შემსრულებელი: გეგა ბერიაშვილი	

შენიშვნები:

1. ნახაზზე ზომები მოცემულია მეტრებში მეასედის სიზუსტით.
2. ნახაზის ყველა ცვლილება მშენებლობისას შეთანხმებული უნდა იყოს ავტორთან.

A3	1:200

28/04/2025

პირობითი ნიშნები:

- ნაკვეთის საზღვარი
- ჭრილის ხაზი
- 1 — ექსპლიკაციის ნუმერაცია
- არქიტექტურული ნიშნული
- 1 — ღერძის ხაზი

საპროექტო ჭრილი 2-2

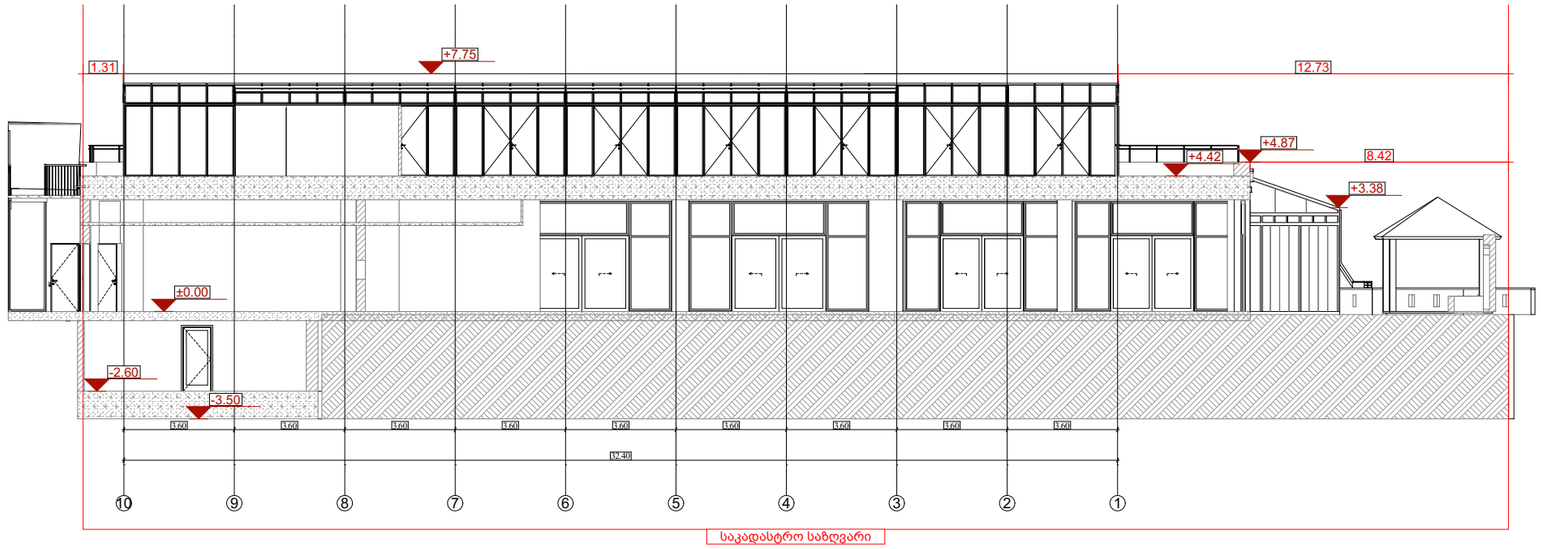

±0.00=406,20

Sebo Dito & Partners

რესტორანი "მარანი"

პროექტის მისამართი:
ქალაქი თბილისი, იოსებ გრიშაშვილის N 7
ს.კ (01.18.04.019.020)

დამკვეთი: შპს. "აბანო N 7"

სტადია: სამშენებლო პროექტის შეთანხმება

ექსპლიკაცია:

არქიტექტორი: დიმიტრი ელიკაშვილი	
არქიტექტორი: ნიკოლოზ სებო სებისკვერაძე	
შემსრულებელი: სალომე სებისკვერაძე	
შემსრულებელი: გეგა ბერიაშვილი	

შენიშვნები:

1. ნახაზზე ზომები მოცემულია მეტრებში მეასედის სიზუსტით.
2. ნახაზის ყველა ცვლილება მშენებლობისას შეთანხმებული უნდა იყოს ავტორთან.

A3	1:200

28/04/2025

პირობითი ნიშნები:

- ნაკვეთის საზღვარი
- ჭრილის ხაზი
- 1 ექსპლიკაციის ნუმერაცია
- არქიტექტურული ნიშნული
- 1 ღერძის ხაზი