ჭრილი A-A

A–A
1 : 150

1	2	3	4	5
12817	5700	5800	6200	11774

+12.100	6 სართული
+13.800	5 სართული
+10.500	4 სართული
+7.200	3 სართული
+3.900	2 სართული
+0.000	1 სართული
-3.000	-1 სართული
-6.000	-2 სართული
+42.500	ტექნიკური სართულის ქვედა ნიშნული
+40.200	სახანძრო სართული
+36.900	12 სართული
+33.600	11 სართული
+30.300	10 სართული
+27.000	9 სართული
+23.700	8 სართული
+20.400	7 სართული

2 / A-406

1 / A-406

პროექტის დასახელება:	ბინათმშენებლობა	ლოკაციის მისამართი:
პროექტის ავტორი:	ა. ბერიკაშვილი	
პროექტის ხელმძღვანელი:		
პროექტის მენეჯერი:		
ნახაზის დასახელება:	ჭრილი	ლოკაციის მისამართი:
ფორმატი:	A3	

შპს "ურბან ჯი ბი ეი"
ურბან & არქიტექტურული დიზაინი
ქ. თბილისი, ვარკეთილი 53

ავტორი:	ა. ბერიკაშვილი
ხელმძღვანელი:	ა. ბერიკაშვილი
პროექტის მენეჯერი:	
კონსტრუქციული ნაწილი:	
არქიტექტურული ნაწილი:	ა. ბერიკაშვილი
ინჟინერული ნაწილი:	

ლოკაციის მისამართი:	
ნახაზის დასახელება:	ჭრილი A-A
ფორმატი:	A3
მასშტაბი:	1 : 150
თარიღი:	03.06.2024
ნახაზის ნომერი:	A-401

ჭრილი B-B

B–B
1 : 150

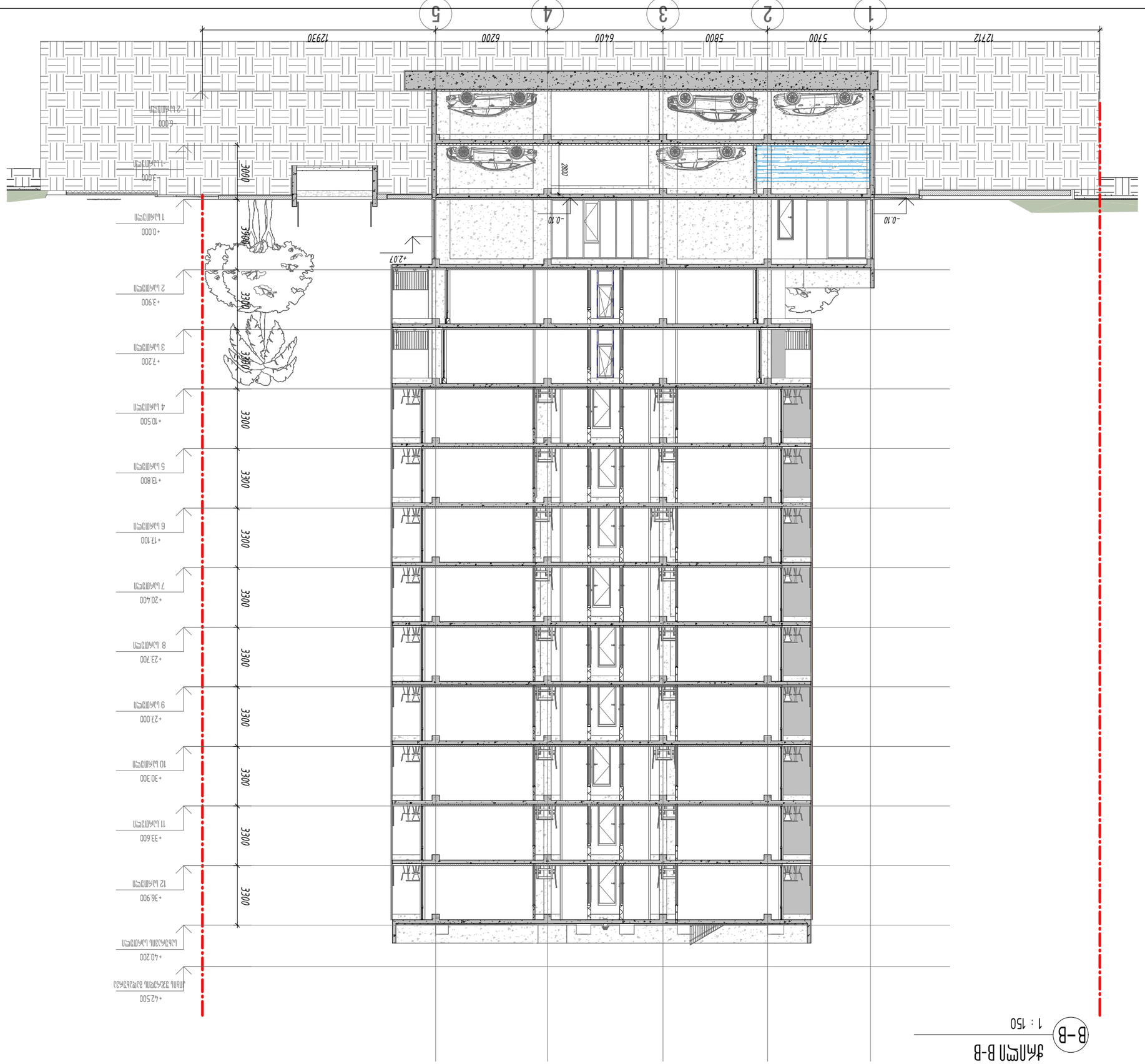
1
2
3
4
5
12712
5700
5800
6400
6200
12930
-0.10
-0.10
+2.07
2800
3200
3600
3300
3300
3300

Հատված Գ-Գ

(Գ–Գ) 1 : 150

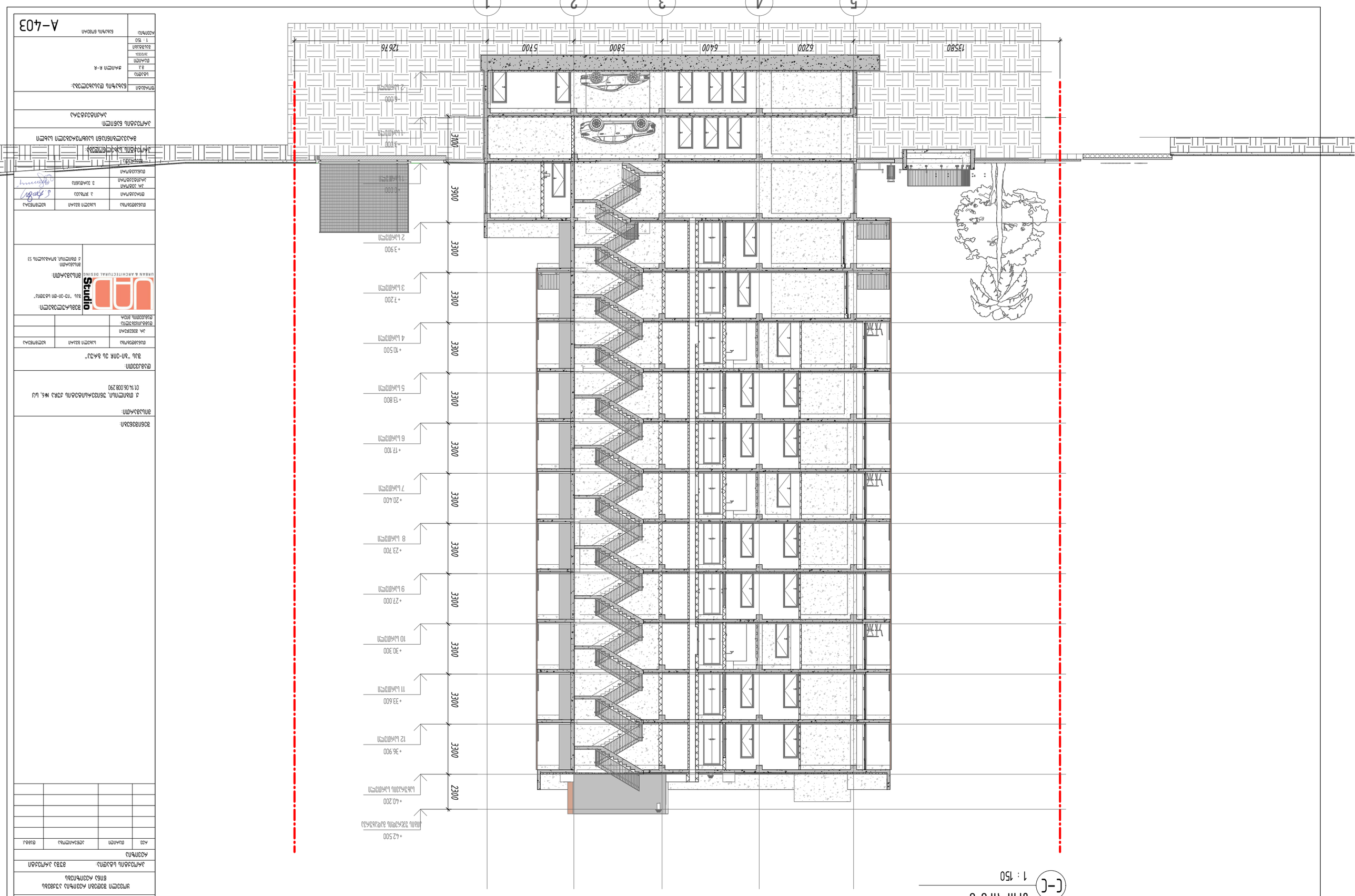

Հեղ.	Փոփոխություն	Ստորագրություն	Ամսաթիվ

ԱՇԽԱՏԱՆՔԱՅԻՆ ՓՈՒԼ

ՀԱՍԱՐԱԿԱԿԱՆ ՇԵՆՔԵՐ

ֆՀՄՊՈ Ը-Ը

1 : 150



1
A-602

ՀՕ	ԱՇԽԱՏ.	ԱՆՈՒՆ ԱԶԳԱՆՈՒՆ ՈՐԱԿՈՒՄ	ԱՆԱՅԱՆ

ՀԱՅԱՍՏԱՆԻ ՀԱՆՐԱՊԵՏՈՒԹՅՈՒՆ
ԵՐԵՎԱՆ ՔԱՂԱՔԱՊԵՏԱՐԱՆ
ՀԱՍՑԵ ԱՇԽԱՏԱՆՔԱՅԻՆ ՆԱԽԱԳԻԾ

ՀԱՄԱՀԵՂԻԿ ՀՈՂԱՅԻՆ ՀԱՐԿԱՅԻՆ ՀԱՄԱԼԻՐՈՒՄ
ԵՐԵՎԱՆԻ ՔԱՂԱՔԱՊԵՏԱՐԱՆԻ ԱՇԽԱՏԱԿԱԶՄԻ ՀԱՄԱՐ

ՀԱՄԱՀԵՂԻԿ ՀՈՂԱՅԻՆ ՀԱՐԿԱՅԻՆ ՀԱՄԱԼԻՐՈՒՄ
ԵՐԵՎԱՆԻ ՔԱՂԱՔԱՊԵՏԱՐԱՆԻ ԱՇԽԱՏԱԿԱԶՄԻ ՀԱՄԱՐ

ՀՀ, ՀԱՄԱՅՆՔ ԵՐԵՎԱՆ, ՇԱՀՈՒՄՅԱՆ ԹՂԱՄԱՍ, ՀՀ, ՎՂ
01.14.06.008.290

ՀՀ ԵՐԵՎԱՆ ՔԱՂԱՔԱՊԵՏԱՐԱՆ "ՇԱՀՈՒՄՅԱՆ ԹՂԱՄԱՍ" ՀՀ, ՎՂ, ՇԱՀՈՒՄՅԱՆ ԹՂԱՄԱՍ, 01.14.06.008.290 ՀԱՍՑԵՈՒՄ ԱՇԽԱՏԱՆՔԱՅԻՆ ՆԱԽԱԳԻԾ

ՄԱՍՆԱԳԻՏ	ԱՆՈՒՆ ԱԶԳԱՆՈՒՆ	ԱՆՀԱՏԱԿԱՆ ՍՓՈՓԱԳԻՐ
ՀԵՂԻՆԱԿ	ՀԱՅԿԱԶՆ ՍԱՐԳՍՅԱՆ	
ՀԱՍՑԵՈՒՄ ԱՇԽԱՏԱՆՔԱՅԻՆ ՆԱԽԱԳԻԾ		
ՀԱՍՑԵՈՒՄ ԱՇԽԱՏԱՆՔԱՅԻՆ ՆԱԽԱԳԻԾ		

ՀԱՍՑԵՈՒՄ ԱՇԽԱՏԱՆՔԱՅԻՆ ՆԱԽԱԳԻԾ

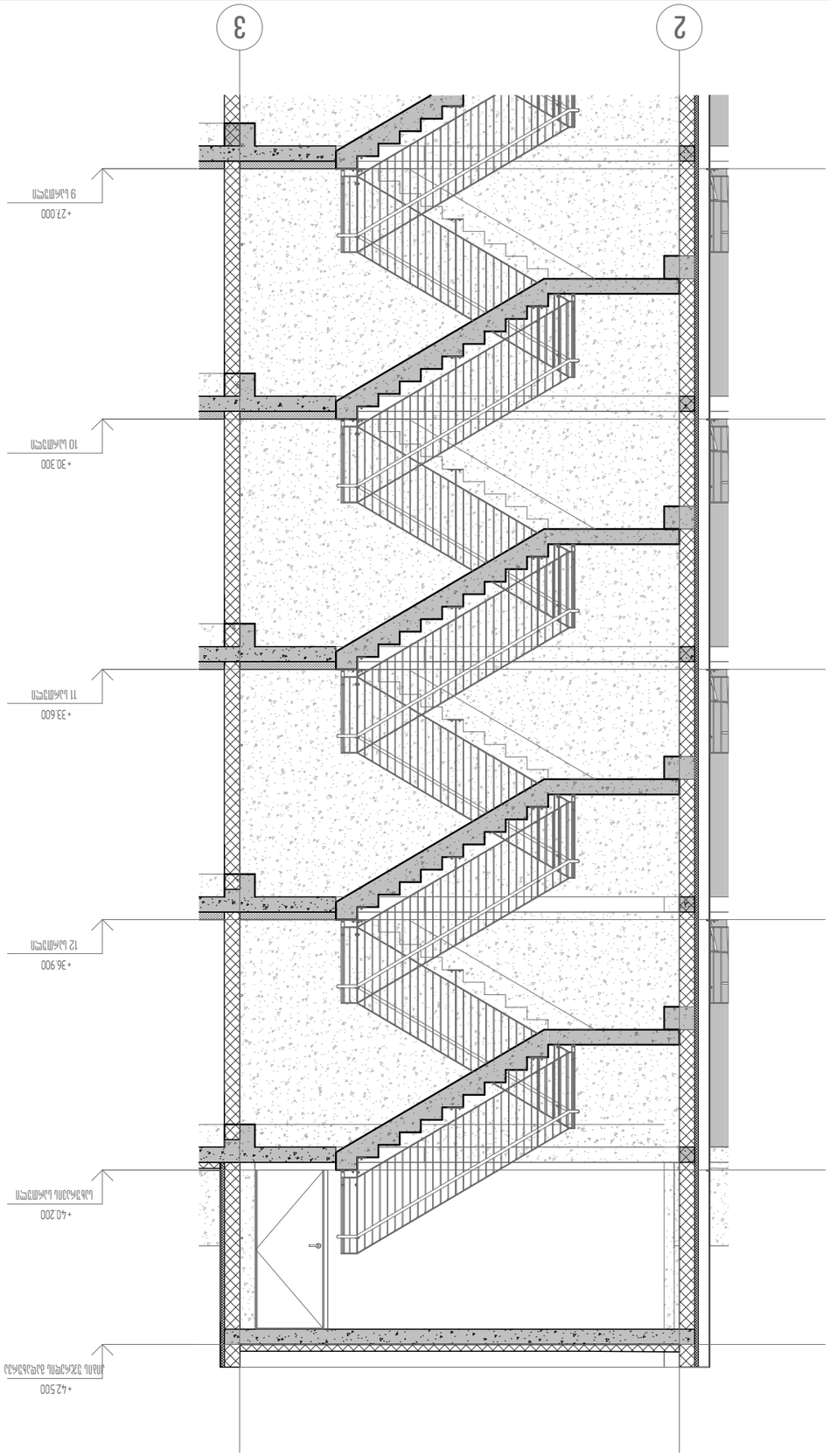

ՀԱՏՎԱԾ A-A ԱՇՏԱՐԵՐ

1 : 50

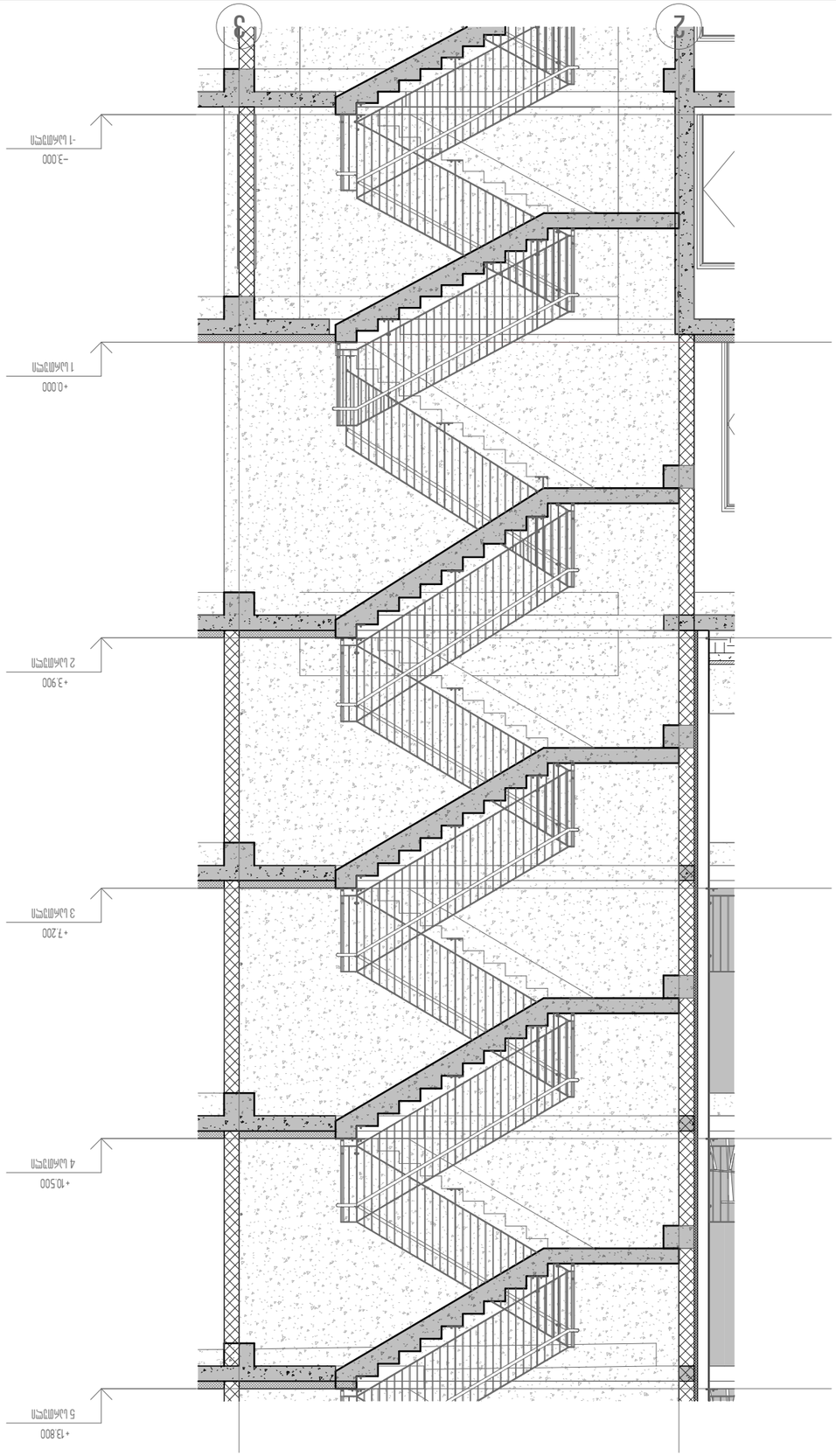

ՀԱՏՎԱԾ A-A ԱՇՏԱՐԵՐ

2 1 : 50

ՊԱՏՎԵՐ՝	Ա. ՄԱՐՏԻՆՅԱՆ		
ԳԼԽԱՎՈՐ ՃԱՐՏԱՐԱՊԵՏ՝			
ՀԱՍԱՐԱԿԱԿԱՆ ՄԱՍ			
ՀԱՇՎԱՐԿՈՂ՝	Ա. ՄԱՐՏԻՆՅԱՆ		
ՆԱԽԱԳԻԾ			

ՀՀ, ՇԻՐԱԿԻ ՄԱՐԶ, ԳՅՈՒՄՐԻ ՀԱՄԱՅՆՔԱՊԵՏԱՐԱՆ
ՀՈՂԱՄԱՍ 01-06-0008-290

ՇԻՆՈՒԹՅԱՆ ՀԱՍՑԵ՝ ԳՅՈՒՄՐԻ "ՀՈՎՀԱՆՆԻՍՅԱՆ ՀՈՒՍԱՐԱՆ"

ՊԱՏՎԵՐ՝	Ա. ՄԱՐՏԻՆՅԱՆ		
ՀԱՇՎԱՐԿՈՂ՝			
ՀԱՍԱՐԱԿԱԿԱՆ ՄԱՍ			
ՆԱԽԱԳԻԾ			

ՀՀ, ՇԻՐԱԿԻ ՄԱՐԶ, ԳՅՈՒՄՐԻ ՀԱՄԱՅՆՔԱՊԵՏԱՐԱՆ
ՀՈՂԱՄԱՍ 01-06-0008-290

ՇԻՆՈՒԹՅԱՆ ՀԱՍՑԵ՝ ԳՅՈՒՄՐԻ "ՀՈՎՀԱՆՆԻՍՅԱՆ ՀՈՒՍԱՐԱՆ"

ՊԱՏՎԵՐ՝	Ա. ՄԱՐՏԻՆՅԱՆ		
ՀԱՇՎԱՐԿՈՂ՝			
ՀԱՍԱՐԱԿԱԿԱՆ ՄԱՍ			
ՆԱԽԱԳԻԾ			

ՀՀ, ՇԻՐԱԿԻ ՄԱՐԶ, ԳՅՈՒՄՐԻ ՀԱՄԱՅՆՔԱՊԵՏԱՐԱՆ
ՀՈՂԱՄԱՍ 01-06-0008-290

ՇԻՆՈՒԹՅԱՆ ՀԱՍՑԵ՝ ԳՅՈՒՄՐԻ "ՀՈՎՀԱՆՆԻՍՅԱՆ ՀՈՒՍԱՐԱՆ"

ՀՈՂԱՄԱՍ / 2024 ԹՎԱԿԱՆ

ՊԱՏՎԵՐԱՏՈՒ ԱՇԽԱՏԱՆՔՆԵՐԻ ԿԱԶՄԱԿԵՐՊՈՒԹՅԱՆ ՀԱՄԱՐ

KEYPLAN

ՀՈՂԱՄԱՍԻ ՀԱՍՑԵ՝ ՀՀ, ՇԻՐԱԿԻ ՄԱՐԶ, ԳՅՈՒՄՐԻ ՀԱՄԱՅՆՔԱՊԵՏԱՐԱՆ,

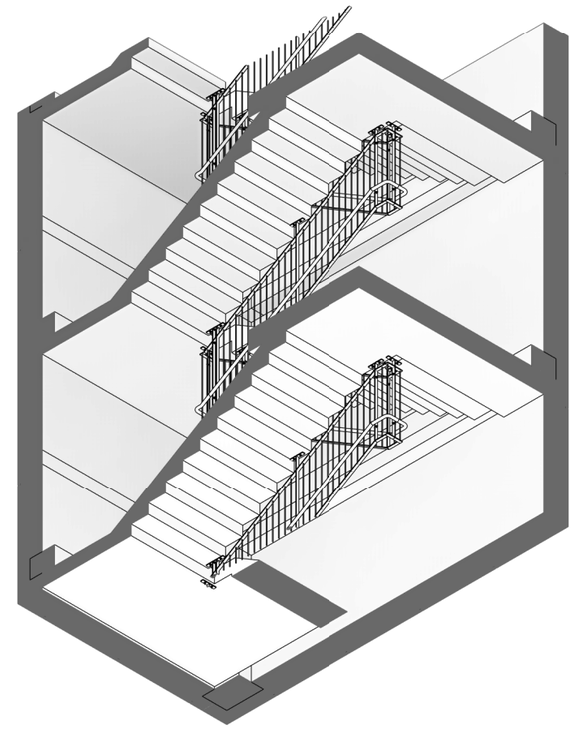

1 3D SHAIR #1

ՄԱՍ	ԱՆՎԱՆՈՒՄ	ՀԱՇՎԱՌՈՒՄ	ԱՐԺԵՔ
A3	ԱԼԱՆԻՆ	ՀԱՄԱՐԱՏԵՍՈՒՄ	ԱՐԺԵՔ

ՀԱՍՏԱՏՈՒՄ

ԱՐԴԻՅՈՒՆԱՎԵՏ ՇԻՆԱՐԱՐՈՒԹՅԱՆ ԵՎ ՔԱՂԱՔԱՇԻՆՈՒԹՅԱՆ ՊԵՏԱԿԱՆ ԿՈՄԻՏԵ

ՇԻՆԱՐԱՐԱԿԱՆ ԳՈՐԾԱՌՆԱԿԱՆ ՀԱՄԱՁԱՅՆԱԳԻՐ

ՇԻՆՈՒԹՅՈՒՆ ԱՆՁՆԱԿԱՆ ԱՌԱՆՁՆԱՏՆԵՐԻ ՀԱՄԱՐ

ԱՇԽԱՏԱՆՔԱՅԻՆ ՆԱԽԱԳԻԾ

ՀԱՍՑԵ

ՇԻՆՈՒԹՅԱՆ ՀԱՍՑԵԱՅԻ ՀԱՍՑԱՅԻՆ ՆՇԱՆԱԿԸ ԵՎ ՀԱՍՑԵԱՅԻ ՀԱՍԱՐԱԿԱՑՎԱԾ ՀԱՄԱՐԸ

ՀԱՍՑԵԱՅԻ ՀԱՍՑԱՅԻՆ ՆՇԱՆԱԿԸ

ՀԱՍՑԵԱՅԻ ՀԱՍԱՐԱԿԱՑՎԱԾ ՀԱՄԱՐ

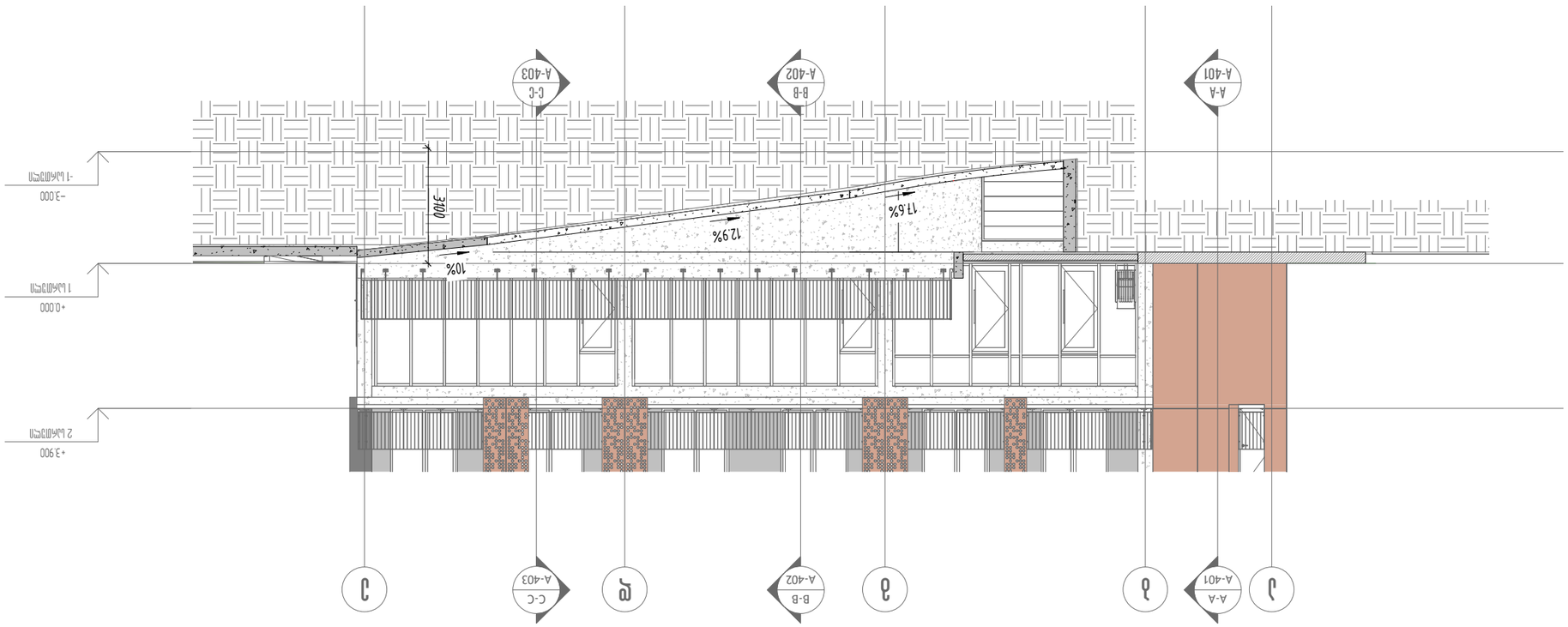

1 : 100

ფასადის სანიშნე ჭრილები

ცვლილების / 2024 წელი			
ფაილის სახელი:			
KEYPLAN			
პროექტის დასახელება: ბინათმშენებლობა ტერიტორიაზე მდებარე ნაგებობების ჩათვლით ნაგებობის ტიპი: მრავალბინიანი საცხოვრებელი სახლი			
მისამართი: ქ. თბილისი, ვაკის რაიონი, ჯ.ჭავჭავაძის გამზ. №6, ს/კ 01.16.06.008.290			
დამკვეთი: შპს "ზ-ონა ის ჯორჯია"			
ხელმძღვანელი	სახელი, გვარი	ხელმოწერა	
არქიტექტორი	ა. ჯაფარიძე		
კონსტრუქციების ნაწილის მთავარი სპეციალისტი			
გენერალური პროექტირების ხელმძღვანელი			
შპს "ურბან-დიზაინ სტუდიო" ქ. თბილისი, ბოროსანი ქუჩა 53			
ხელშეკრულების №:			
ხელმძღვანელი	ა. ჯაფარიძე		
მთავარი არქიტექტორი	ა. ჯაფარიძე		
მთავარი ინჟინერი			
პროექტის მენეჯერი			
პროექტის ეტაპი: პროექტირების საწყისი ეტაპი (ესკიზური პროექტი)			
პროექტის დასახელება: ბინათმშენებლობა ტერიტორიაზე მდებარე ნაგებობების ჩათვლით ნაგებობის ტიპი: მრავალბინიანი საცხოვრებელი სახლი			
ნახაზის დასახელება: ფასადის სანიშნე ჭრილები			
ფორმატი:			
მასშტაბი: 1 : 100			
ნახაზის ნომერი:			A-412

N	შესწორების აღწერა	ავტორი	თარიღი