ავტოსადგომის სართულის გეგმა -3.40 ნიშნულზე მ. 1:100

სიმაღლე იატაკიდან ჭერამდე: 3.10 მ
სიმაღლე იატაკიდან რიგელამდე: 2.80 მ

XI ბლოკი

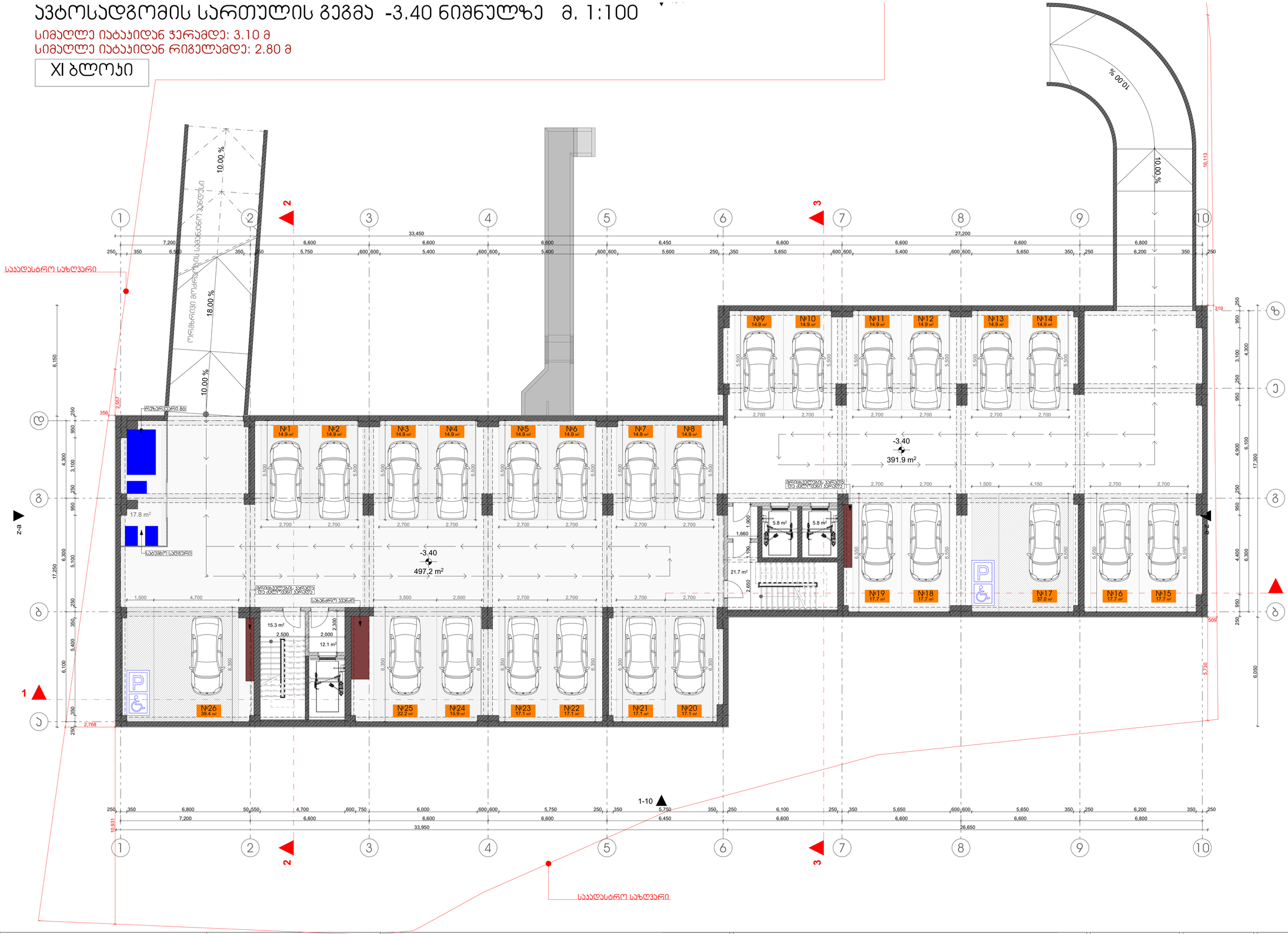

m²	დამკვეთი:	შპს "ოპტიმა"	გიორგი ჭყონდიდელის ქ№4 ს/კ 01.12.12.024.260 XI ბლოკი	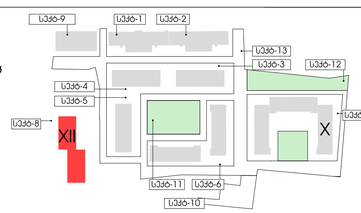	ექსპლიკაცია:	პროექტი:	ნახაზის დასახელება:	ფორმატი: A3
	მისამართი:	გ. ჯარტოზიას ქ. №10, თბილისი			ბუნებრივი აირის ჯარადა ელექტროენერგიის ჯარადა სახანძრო ფარი წყალომარაგების ჯარადა - დამატებული კედლები - არსებული კედლები შშმ -პირთა დამხამრე ამნე ბაქანი	მრავალბინიანი საცხოვრებელი სახლი	გეგმები	მასშტაბი 1:100
	პირველადი პროექტის ავტორი:	ზურაბი ჯამლაძე / ,,არქ არეა"						თარიღი 02.06.2025
	პროექტირებული პროექტის ავტორები:	მარიამ ჯულუხაძე სალომე შოშიაშვილი						ფურცელი

საკადასტრო საზღვარი

FLAT №1 89,4+8,1=97,5
FLAT №2 75,3+8,1=83,4
FLAT №3 49,8+4,0=53,8
FLAT №4 55,6+4,5=60,1
FLAT №5 50,1+5,8=55,9
FLAT №6 47,9+4,1=52,0
FLAT №7 57,0+8,8=65,8
FLAT №8 49,7+7,8=57,5
FLAT №9 49,3+4,1=53,4
FLAT №10 30,2+4,5=34,7
FLAT №11 48,8+3,9=52,7
FLAT №12 55,7+3,6=59,3

±0.00/439.025

დამკვეთი:	შპს "ოპტიმა"
მისამართი:	გ. პარტოზიას ქ. №10, თბილისი
პირველადი პროექტის ავტორი:	ზურაბი ხამლაძე / ,,არქ არეა"
	მარიამ ჯულუხაძე
პორექტირებული პროექტის ავტორები:	სალომე შოშიაშვილი

გიორგი ჭყონდიდელის I ჩიხი , №4
ს/ს 01.12.12.024.260

XI ბლოკი

ექსპლიკაცია:

- ბუნებრივი პირის ჯარადა
- ელექტროენერგიის ჯარადა
- სახანძრო ფარი
- წყალმომარაგების ჯარადა
- დამატებული ჯედლები
- არსებული ჯედლები
- შშმ -პირთა დამხამრე ამნე ბაჯანი

პროექტი:

მრავალბინიანი საცხოვრებელი სახლი

ნახაზის დასახელება:

გეგმები

ფორმატი:	A3
მასშტაბი	1:100
თარიღი	02.06.2025
ფურცელი	

Объект:	Жилой комплекс "Изумрудный"	Масштаб:	1:100
Адрес:	г. Ташкент, Яккасарайский район, ул. Шота Руставели, 17	Дата:	02.06.2025
Заказчик:	ООО "Строительная компания Ташкент Девелопмент"	Чертеж:	Генеральный план
Проектная организация:	Архитектурно-проектная мастерская "Зодчий"		
Главный архитектор проекта:	Каримов Ф.Т.		
Главный инженер проекта:	Рахимов С.А.		
Руководитель группы:	Мирзаев Н.Б.		
Исполнитель:	Усманова Д.Р.		
Лицензия:	№ 01.12.2024.260 от 15.03.2024		

Условные обозначения:

- Граница земельного участка
- Красная линия застройки
- Существующие здания и сооружения
- Проектируемые здания и сооружения
- Зелёные насаждения
- Проезды и тротуары
- Пожарный гидрант — 328 м

Ситуационный план

Экспликация зданий и сооружений

Поз.	Наименование	Этажность	Кол-во
1	Жилой дом	9	1
2	Подземная автостоянка	1	1
3	Трансформаторная подстанция	1	1
4	Контрольно-пропускной пункт	1	1
5	Детская площадка	—	1
6	Спортивная площадка	—	1
7	Площадка для отдыха взрослых	—	1
8	Хозяйственная площадка	—	1
9	Площадка для мусорных контейнеров	—	1
10	Открытая автостоянка	—	1

Технико-экономические показатели

№	Показатель	Ед. изм.	Значение
1	Площадь земельного участка	м²	14 683
2	Площадь застройки	м²	3 936
3	Общая площадь квартир	м²	5 400
4	Количество квартир	шт.	60
5	Количество этажей	эт.	9
6	Высота здания	м	29,8
7	Количество машиномест	шт.	60
8	Площадь озеленения	м²	4 400
9	Площадь твёрдых покрытий	м²	2 347
10	Коэффициент застройки	%	26,8
11	Коэффициент плотности застройки	—	0,37
12	Строительный объём	м³	31 200
13	Площадь встроенных помещений	м²	1 200
14	Количество подъездов	шт.	2
15	Количество лифтов	шт.	4
16	Количество пожарных лестниц	шт.	2
17	Количество мусоропроводов	шт.	2
18	Количество парковочных мест	шт.	60
19	Количество гостевых парковочных мест	шт.	12
20	Количество мест для инвалидов	шт.	3
21	Количество велосипедных парковок	шт.	20
22	Количество детских площадок	шт.	1
23	Количество спортивных площадок	шт.	1
24	Количество площадок для отдыха	шт.	1
25	Количество хозяйственных площадок	шт.	1
26	Количество площадок для мусорных контейнеров	шт.	1
27	Количество открытых автостоянок	шт.	1
28	Количество трансформаторных подстанций	шт.	1
29	Количество контрольно-пропускных пунктов	шт.	1
30	Количество подземных автостоянок	шт.	1
31	Количество этажей подземной автостоянки	эт.	1
32	Площадь подземной автостоянки	м²	3 936
33	Количество машиномест в подземной автостоянке	шт.	60
34	Количество квартир в подъезде	шт.	30
35	Количество квартир на этаже	шт.	6
36	Количество однокомнатных квартир	шт.	12
37	Количество двухкомнатных квартир	шт.	24
38	Количество трехкомнатных квартир	шт.	18
39	Количество четырехкомнатных квартир	шт.	6
40	Площадь однокомнатных квартир	м²	1 200
41	Площадь двухкомнатных квартир	м²	2 400
42	Площадь трехкомнатных квартир	м²	1 800
43	Площадь четырехкомнатных квартир	м²	600
44	Количество балконов	шт.	60
45	Площадь балконов	м²	300
46	Количество лоджий	шт.	0
47	Площадь лоджий	м²	0
48	Количество террас	шт.	0
49	Площадь террас	м²	0
50	Количество веранд	шт.	0
51	Площадь веранд	м²	0
52	Количество эркеров	шт.	0
53	Площадь эркеров	м²	0
54	Количество мансард	шт.	0
55	Площадь мансард	м²	0
56	Количество цокольных этажей	шт.	0
57	Площадь цокольных этажей	м²	0
58	Количество подвалов	шт.	0
59	Площадь подвалов	м²	0
60	Количество чердаков	шт.	0
61	Площадь чердаков	м²	0
62	Количество технических этажей	шт.	0
63	Площадь технических этажей	м²	0
64	Количество крыш	шт.	1
65	Площадь крыш	м²	3 936
66	Количество фундаментов	шт.	1
67	Площадь фундаментов	м²	3 936
68	Количество стен	шт.	1
69	Площадь стен	м²	12 000
70	Количество перекрытий	шт.	9
71	Площадь перекрытий	м²	35 424
72	Количество лестниц	шт.	2
73	Площадь лестниц	м²	120
74	Количество пандусов	шт.	1
75	Площадь пандусов	м²	60
76	Количество эвакуационных выходов	шт.	4
77	Количество аварийных выходов	шт.	2
78	Количество противопожарных дверей	шт.	10
79	Количество противопожарных люков	шт.	2
80	Количество противопожарных клапанов	шт.	10
81	Количество противопожарных занавесов	шт.	2
82	Количество противопожарных завес	шт.	2
83	Количество противопожарных перегородок	шт.	10
84	Количество противопожарных преград	шт.	10
85	Количество противопожарных стен	шт.	10
86	Количество противопожарных перекрытий	шт.	10
87	Количество противопожарных лестниц	шт.	2
88	Количество противопожарных пандусов	шт.	1
89	Количество противопожарных эвакуационных выходов	шт.	4
90	Количество противопожарных аварийных выходов	шт.	2
91	Количество противопожарных дверей	шт.	10
92	Количество противопожарных люков	шт.	2
93	Количество противопожарных клапанов	шт.	10
94	Количество противопожарных занавесов	шт.	2
95	Количество противопожарных завес	шт.	2
96	Количество противопожарных перегородок	шт.	10
97	Количество противопожарных преград	шт.	10
98	Количество противопожарных стен	шт.	10
99	Количество противопожарных перекрытий	шт.	10
100	Количество противопожарных лестниц	шт.	2
101	Количество противопожарных пандусов	шт.	1
102	Количество противопожарных эвакуационных выходов	шт.	4
103	Количество противопожарных аварийных выходов	шт.	2
104	Количество противопожарных дверей	шт.	10
105	Количество противопожарных люков	шт.	2
106	Количество противопожарных клапанов	шт.	10
107	Количество противопожарных занавесов	шт.	2
108	Количество противопожарных завес	шт.	2
109	Количество противопожарных перегородок	шт.	10
110	Количество противопожарных преград	шт.	10
111	Количество противопожарных стен	шт.	10
112	Количество противопожарных перекрытий	шт.	10
113	Количество противопожарных лестниц	шт.	2
114	Количество противопожарных пандусов	шт.	1
115	Количество противопожарных эвакуационных выходов	шт.	4
116	Количество противопожарных аварийных выходов	шт.	2
117	Количество противопожарных дверей	шт.	10
118	Количество противопожарных люков	шт.	2
119	Количество противопожарных клапанов	шт.	10
120	Количество противопожарных занавесов	шт.	2
121	Количество противопожарных завес	шт.	2
122	Количество противопожарных перегородок	шт.	10
123	Количество противопожарных преград	шт.	10
124	Количество противопожарных стен	шт.	10
125	Количество противопожарных перекрытий	шт.	10
126	Количество противопожарных лестниц	шт.	2
127	Количество противопожарных пандусов	шт.	1
128	Количество противопожарных эвакуационных выходов	шт.	4
129	Количество противопожарных аварийных выходов	шт.	2
130	Количество противопожарных дверей	шт.	10
131	Количество противопожарных люков	шт.	2
132	Количество противопожарных клапанов	шт.	10
133	Количество противопожарных занавесов	шт.	2
134	Количество противопожарных завес	шт.	2
135	Количество противопожарных перегородок	шт.	10
136	Количество противопожарных преград	шт.	10
137	Количество противопожарных стен	шт.	10
138	Количество противопожарных перекрытий	шт.	10
139	Количество противопожарных лестниц	шт.	2
140	Количество противопожарных пандусов	шт.	1
141	Количество противопожарных эвакуационных выходов	шт.	4
142	Количество противопожарных аварийных выходов	шт.	2
143	Количество противопожарных дверей	шт.	10
144	Количество противопожарных люков	шт.	2
145	Количество противопожарных клапанов	шт.	10
146	Количество противопожарных занавесов	шт.	2
147	Количество противопожарных завес	шт.	2
148	Количество противопожарных перегородок	шт.	10
149	Количество противопожарных преград	шт.	10
150	Количество противопожарных стен	шт.	10
151	Количество противопожарных перекрытий	шт.	10
152	Количество противопожарных лестниц	шт.	2
153	Количество противопожарных пандусов	шт.	1
154	Количество противопожарных эвакуационных выходов	шт.	4
155	Количество противопожарных аварийных выходов	шт.	2
156	Количество противопожарных дверей	шт.	10
157	Количество противопожарных люков	шт.	2
158	Количество противопожарных клапанов	шт.	10
159	Количество противопожарных занавесов	шт.	2
160	Количество противопожарных завес	шт.	2
161	Количество противопожарных перегородок	шт.	10
162	Количество противопожарных преград	шт.	10
163	Количество противопожарных стен	шт.	10
164	Количество противопожарных перекрытий	шт.	10
165	Количество противопожарных лестниц	шт.	2
166	Количество противопожарных пандусов	шт.	1
167	Количество противопожарных эвакуационных выходов	шт.	4
168	Количество противопожарных аварийных выходов	шт.	2
169	Количество противопожарных дверей	шт.	10
170	Количество противопожарных люков	шт.	2
171	Количество противопожарных клапанов	шт.	10
172	Количество противопожарных занавесов	шт.	2
173	Количество противопожарных завес	шт.	2
174	Количество противопожарных перегородок	шт.	10
175	Количество противопожарных преград	шт.	10
176	Количество противопожарных стен	шт.	10
177	Количество противопожарных перекрытий	шт.	10
178	Количество противопожарных лестниц	шт.	2
179	Количество противопожарных пандусов	шт.	1
180	Количество противопожарных эвакуационных выходов	шт.	4
181	Количество противопожарных аварийных выходов	шт.	2
182	Количество противопожарных дверей	шт.	10
183	Количество противопожарных люков	шт.	2
184	Количество противопожарных клапанов	шт.	10
185	Количество противопожарных занавесов	шт.	2
186	Количество противопожарных завес	шт.	2
187	Количество противопожарных перегородок	шт.	10
188	Количество противопожарных преград	шт.	10
189	Количество противопожарных стен	шт.	10
190	Количество противопожарных перекрытий	шт.	10
191	Количество противопожарных лестниц	шт.	2
192	Количество противопожарных пандусов	шт.	1
193	Количество противопожарных эвакуационных выходов	шт.	4
194	Количество противопожарных аварийных выходов	шт.	2
195	Количество противопожарных дверей	шт.	10
196	Количество противопожарных люков	шт.	2
197	Количество противопожарных клапанов	шт.	10
198	Количество противопожарных занавесов	шт.	2
199	Количество противопожарных завес	шт.	2
200	Количество противопожарных перегородок	шт.	10
201	Количество противопожарных преград	шт.	10
202	Количество противопожарных стен	шт.	10
203	Количество противопожарных перекрытий	шт.	10
204	Количество противопожарных лестниц	шт.	2
205	Количество противопожарных пандусов	шт.	1
206	Количество противопожарных эвакуационных выходов	шт.	4
207	Количество противопожарных аварийных выходов	шт.	2
208	Количество противопожарных дверей	шт.	10
209	Количество противопожарных люков	шт.	2
210	Количество противопожарных клапанов	шт.	10
211	Количество противопожарных занавесов	шт.	2
212	Количество противопожарных завес	шт.	2
213	Количество противопожарных перегородок	шт.	10
214	Количество противопожарных преград	шт.	10
215	Количество противопожарных стен	шт.	10
216	Количество противопожарных перекрытий	шт.	10
217	Количество противопожарных лестниц	шт.	2
218	Количество противопожарных пандусов	шт.	1
219	Количество противопожарных эвакуационных выходов	шт.	4
220	Количество противопожарных аварийных выходов	шт.	2
221	Количество противопожарных дверей	шт.	10
222	Количество противопожарных люков	шт.	2
223	Количество противопожарных клапанов	шт.	10
224	Количество противопожарных занавесов	шт.	2
225	Количество противопожарных завес	шт.	2
226	Количество противопожарных перегородок	шт.	10
227	Количество противопожарных преград	шт.	10
228	Количество противопожарных стен	шт.	10
229	Количество противопожарных перекрытий	шт.	10
230	Количество противопожарных лестниц	шт.	2
231	Количество противопожарных пандусов	шт.	1
232	Количество противопожарных эвакуационных выходов	шт.	4
233	Количество противопожарных аварийных выходов	шт.	2
234	Количество противопожарных дверей	шт.	10
235	Количество противопожарных люков	шт.	2
236	Количество противопожарных клапанов	шт.	10
237	Количество противопожарных занавесов	шт.	2
238	Количество противопожарных завес	шт.	2
239	Количество противопожарных перегородок	шт.	10
240	Количество противопожарных преград	шт.	10
241	Количество противопожарных стен	шт.	10
242	Количество противопожарных перекрытий	шт.	10
243	Количество противопожарных лестниц	шт.	2
244	Количество противопожарных пандусов	шт.	1
245	Количество противопожарных эвакуационных выходов	шт.	4
246	Количество противопожарных аварийных выходов	шт.	2
247	Количество противопожарных дверей	шт.	10
248	Количество противопожарных люков	шт.	2
249	Количество противопожарных клапанов	шт.	10
250	Количество противопожарных занавесов	шт.	2
251	Количество противопожарных завес	шт.	2
252	Количество противопожарных перегородок	шт.	10
253	Количество противопожарных преград	шт.	10
254	Количество противопожарных стен	шт.	10
255	Количество противопожарных перекрытий	шт.	10
256	Количество противопожарных лестниц	шт.	2
257	Количество противопожарных пандусов	шт.	1
258	Количество противопожарных эвакуационных выходов	шт.	4
259	Количество противопожарных аварийных выходов	шт.	2
260	Количество противопожарных дверей	шт.	10
261	Количество противопожарных люков	шт.	2
262	Количество противопожарных клапанов	шт.	10
263	Количество противопожарных занавесов	шт.	2
264	Количество противопожарных завес	шт.	2
265	Количество противопожарных перегородок	шт.	10
266	Количество противопожарных преград	шт.	10
267	Количество противопожарных стен	шт.	10
268	Количество противопожарных перекрытий	шт.	10
269	Количество противопожарных лестниц	шт.	2
270	Количество противопожарных пандусов	шт.	1
271	Количество противопожарных эвакуационных выходов	шт.	4
272	Количество противопожарных аварийных выходов	шт.	2
273	Количество противопожарных дверей	шт.	10
274	Количество противопожарных люков	шт.	2
275	Количество противопожарных клапанов	шт.	10
276	Количество противопожарных занавесов	шт.	2
277	Количество противопожарных завес	шт.	2
278	Количество противопожарных перегородок	шт.	10
279	Количество противопожарных преград	шт.	10
280	Количество противопожарных стен	шт.	10
281	Количество противопожарных перекрытий	шт.	10
282	Количество противопожарных лестниц	шт.	2
283	Количество противопожарных пандусов	шт.	1
284	Количество противопожарных эвакуационных выходов	шт.	4
285	Количество противопожарных аварийных выходов	шт.	2
286	Количество противопожарных дверей	шт.	10
287	Количество противопожарных люков	шт.	2
288	Количество противопожарных клапанов	шт.	10
289	Количество противопожарных занавесов	шт.	2
290	Количество противопожарных завес	шт.	2
291	Количество противопожарных перегородок	шт.	10
292	Количество противопожарных преград	шт.	10
293	Количество противопожарных стен	шт.	10
294	Количество противопожарных перекрытий	шт.	10
295	Количество противопожарных лестниц	шт.	2
296	Количество противопожарных пандусов	шт.	1
297	Количество противопожарных эвакуационных выходов	шт.	4
298	Количество противопожарных аварийных выходов	шт.	2
299	Количество противопожарных дверей	шт.	10
300	Количество противопожарных люков	шт.	2
301	Количество противопожарных клапанов	шт.	10
302	Количество противопожарных занавесов	шт.	2
303	Количество противопожарных завес	шт.	2
304	Количество противопожарных перегородок	шт.	10
305	Количество противопожарных преград	шт.	10
306	Количество противопожарных стен	шт.	10
307	Количество противопожарных перекрытий	шт.	10
308	Количество противопожарных лестниц	шт.	2
309	Количество противопожарных пандусов	шт.	1
310	Количество противопожарных эвакуационных выходов	шт.	4
311	Количество противопожарных аварийных выходов	шт.	2
312	Количество противопожарных дверей	шт.	10
313	Количество противопожарных люков	шт.	2
314	Количество противопожарных клапанов	шт.	10
315	Количество противопожарных занавесов	шт.	2
316	Количество противопожарных завес	шт.	2
317	Количество противопожарных перегородок	шт.	10
318	Количество противопожарных преград	шт.	10
319	Количество противопожарных стен	шт.	10
320	Количество противопожарных перекрытий	шт.	10
321	Количество противопожарных лестниц	шт.	2
322	Количество противопожарных пандусов	шт.	1
323	Количество противопожарных эвакуационных выходов	шт.	4
324	Количество противопожарных аварийных выходов	шт.	2
325	Количество противопожарных дверей	шт.	10
326	Количество противопожарных люков	шт.	2
327	Количество противопожарных клапанов	шт.	10
328	Количество противопожарных занавесов	шт.	2
329	Количество противопожарных завес	шт.	2
330	Количество противопожарных перегородок	шт.	10
331	Количество противопожарных преград	шт.	10
332	Количество противопожарных стен	шт.	10
333	Количество противопожарных перекрытий	шт.	10
334	Количество противопожарных лестниц	шт.	2
335	Количество противопожарных пандусов	шт.	1
336	Количество противопожарных эвакуационных выходов	шт.	4
337	Количество противопожарных аварийных выходов	шт.	2
338	Количество противопожарных дверей	шт.	10
339	Количество противопожарных люков	шт.	2
340	Количество противопожарных клапанов	шт.	10
341	Количество противопожарных занавесов	шт.	2
342	Количество противопожарных завес	шт.	2
343	Количество противопожарных перегородок	шт.	10
344	Количество противопожарных преград	шт.	10
345	Количество противопожарных стен	шт.	10
346	Количество противопожарных перекрытий	шт.	10
347	Количество противопожарных лестниц	шт.	2
348	Количество противопожарных пандусов	шт.	1
349	Количество противопожарных эвакуационных выходов	шт.	4
350	Количество противопожарных аварийных выходов	шт.	2
351	Количество противопожарных дверей	шт.	10
352	Количество противопожарных люков	шт.	2
353	Количество противопожарных клапанов	шт.	10
354	Количество противопожарных занавесов	шт.	2
355	Количество противопожарных завес	шт.	2
356	Количество противопожарных перегородок	шт.	10
357	Количество противопожарных преград	шт.	10
358	Количество противопожарных стен	шт.	10
359	Количество противопожарных перекрытий	шт.	10
360	Количество противопожарных лестниц	шт.	2
361	Количество противопожарных пандусов	шт.	1
362	Количество противопожарных эвакуационных выходов	шт.	4
363	Количество противопожарных аварийных выходов	шт.	2
364	Количество противопожарных дверей	шт.	10
365	Количество противопожарных люков	шт.	2
366	Количество противопожарных клапанов	шт.	10
367	Количество противопожарных занавесов	шт.	2
368	Количество противопожарных завес	шт.	2
369	Количество противопожарных перегородок	шт.	10
370	Количество противопожарных преград	шт.	10
371	Количество противопожарных стен	шт.	10
372	Количество противопожарных перекрытий	шт.	10
373	Количество противопожарных лестниц	шт.	2
374	Количество противопожарных пандусов	шт.	1
375	Количество противопожарных эвакуационных выходов	шт.	4
376	Количество противопожарных аварийных выходов	шт.	2
377	Количество противопожарных дверей	шт.	10
378	Количество противопожарных люков	шт.	2
379	Количество противопожарных клапанов	шт.	10
380	Количество противопожарных занавесов	шт.	2
381	Количество противопожарных завес	шт.	2
382	Количество противопожарных перегородок	шт.	10
383	Количество противопожарных преград	шт.	10
384	Количество противопожарных стен	шт.	10
385	Количество противопожарных перекрытий	шт.	10
386	Количество противопожарных лестниц	шт.	2
387	Количество противопожарных пандусов	шт.	1
388	Количество противопожарных эвакуационных выходов	шт.	4
389	Количество противопожарных аварийных выходов	шт.	2
390	Количество противопожарных дверей	шт.	10
391	Количество противопожарных люков	шт.	2
392	Количество противопожарных клапанов	шт.	10
393	Количество противопожарных занавесов	шт.	2
394	Количество противопожарных завес	шт.	2
395	Количество противопожарных перегородок	шт.	10
396	Количество противопожарных преград	шт.	10
397	Количество противопожарных стен	шт.	10
398	Количество противопожарных перекрытий	шт.	10
399	Количество противопожарных лестниц	шт.	2
400	Количество противопожарных пандусов	шт.	1
401	Количество противопожарных эвакуационных выходов	шт.	4
402	Количество противопожарных аварийных выходов	шт.	2
403	Количество противопожарных дверей	шт.	10
404	Количество противопожарных люков	шт.	2
405	Количество противопожарных клапанов	шт.	10
406	Количество противопожарных занавесов	шт.	2
407	Количество противопожарных завес	шт.	2
408	Количество противопожарных перегородок	шт.	10
409	Количество противопожарных преград	шт.	10
410	Количество противопожарных стен	шт.	10
411	Количество противопожарных перекрытий	шт.	10
412	Количество противопожарных лестниц	шт.	2
413	Количество противопожарных пандусов	шт.	1
414	Количество противопожарных эвакуационных выходов	шт.	4
415	Количество противопожарных аварийных выходов	шт.	2
416	Количество противопожарных дверей	шт.	10
417	Количество противопожарных люков	шт.	2
418	Количество противопожарных клапанов	шт.	10
419	Количество противопожарных занавесов	шт.	2
420	Количество противопожарных завес	шт.	2
421	Количество противопожарных перегородок	шт.	10
422	Количество противопожарных преград	шт.	10
423	Количество противопожарных стен	шт.	10
424	Количество противопожарных перекрытий	шт.	10
425	Количество противопожарных лестниц	шт.	2
426	Количество противопожарных пандусов	шт.	1
427	Количество противопожарных эвакуационных выходов	шт.	4
428	Количество противопожарных аварийных выходов	шт.	2
429	Количество противопожарных дверей	шт.	10
430	Количество противопожарных люков	шт.	2
431	Количество противопожарных клапанов	шт.	10
432	Количество противопожарных занавесов	шт.	2
433	Количество противопожарных завес	шт.	2
434	Количество противопожарных перегородок	шт.	10
435	Количество противопожарных преград	шт.	10
436	Количество противопожарных стен	шт.	10
437	Количество противопожарных перекрытий	шт.	10
438	Количество противопожарных лестниц	шт.	2
439	Количество противопожарных пандусов	шт.	1
440	Количество противопожарных эвакуационных выходов	шт.	4
441	Количество противопожарных аварийных выходов	шт.	2
442	Количество противопожарных дверей	шт.	10
443	Количество противопожарных люков	шт.	2
444	Количество противопожарных клапанов	шт.	10
445	Количество противопожарных занавесов	шт.	2
446	Количество противопожарных завес	шт.	2
447	Количество противопожарных перегородок	шт.	10
448	Количество противопожарных преград	шт.	10
449	Количество противопожарных стен	шт.	10
450	Количество противопожарных перекрытий	шт.	10
451	Количество противопожарных лестниц	шт.	2
452	Количество противопожарных пандусов	шт.	1
453	Количество противопожарных эвакуационных выходов	шт.	4
454	Количество противопожарных аварийных выходов	шт.	2
455	Количество противопожарных дверей	шт.	10
456	Количество противопожарных люков	шт.	2
457	Количество противопожарных клапанов	шт.	10
458	Количество противопожарных занавесов	шт.	2
459	Количество противопожарных завес	шт.	2
460	Количество противопожарных перегородок	шт.	10
461	Количество противопожарных преград	шт.	10
462	Количество противопожарных стен	шт.	10
463	Количество противопожарных перекрытий	шт.	10
464	Количество противопожарных лестниц	шт.	2
465	Количество противопожарных пандусов	шт.	1
466	Количество противопожарных эвакуационных выходов	шт.	4
467	Количество противопожарных аварийных выходов	шт.	2
468	Количество противопожарных дверей	шт.	10
469	Количество противопожарных люков	шт.	2
470	Количество противопожарных клапанов	шт.	10
471	Количество противопожарных занавесов	шт.	2
472	Количество противопожарных завес	шт.	2
473	Количество противопожарных перегородок	шт.	10
474	Количество противопожарных преград	шт.	10
475	Количество противопожарных стен	шт.	10
476	Количество противопожарных перекрытий	шт.	10
477	Количество противопожарных лестниц	шт.	2
478	Количество противопожарных пандусов	шт.	1
479	Количество противопожарных эвакуационных выходов	шт.	4
480	Количество противопожарных аварийных выходов	шт.	2
481	Количество противопожарных дверей	шт.	10
482	Количество противопожарных люков	шт.	2
483	Количество противопожарных клапанов	шт.	10
484	Количество противопожарных занавесов	шт.	2
485	Количество противопожарных завес	шт.	2
486	Количество противопожарных перегородок	шт.	10
487	Количество противопожарных преград	шт.	10
488	Количество противопожарных стен	шт.	10
489	Количество противопожарных перекрытий	шт.	10
490	Количество противопожарных лестниц	шт.	2
491	Количество противопожарных пандусов	шт.	1
492	Количество противопожарных эвакуационных выходов	шт.	4
493	Количество противопожарных аварийных выходов	шт.	2
494	Количество противопожарных дверей	шт.	10
495	Количество противопожарных люков	шт.	2
496	Количество противопожарных клапанов	шт.	10
497	Количество противопожарных занавесов	шт.	2
498	Количество противопожарных завес	шт.	2
499	Количество противопожарных перегородок	шт.	10
500	Количество противопожарных преград	шт.	10
501	Количество противопожарных стен	шт.	10
502	Количество противопожарных перекрытий	шт.	10
503	Количество противопожарных лестниц	шт.	2
504	Количество противопожарных пандусов	шт.	1
505	Количество противопожарных эвакуационных выходов	шт.	4
506	Количество противопожарных аварийных выходов	шт.	2
507	Количество противопожарных дверей	шт.	10
508	Количество противопожарных люков	шт.	2
509	Количество противопожарных клапанов	шт.	10
510	Количество противопожарных занавесов	шт.	2
511	Количество противопожарных завес	шт.	2
512	Количество противопожарных перегородок	шт.	10
513	Количество противопожарных преград	шт.	10
514	Количество противопожарных стен	шт.	10
515	Количество противопожарных перекрытий	шт.	10
516	Количество противопожарных лестниц	шт.	2
517	Количество противопожарных пандусов	шт.	1
518	Количество противопожарных эвакуационных выходов	шт.	4
519	Количество противопожарных аварийных выходов	шт.	2
520	Количество противопожарных дверей	шт.	10
521	Количество противопожарных люков	шт.	2
522	Количество противопожарных клапанов	шт.	10
523	Количество противопожарных занавесов	шт.	2
524	Количество противопожарных завес	шт.	2
525	Количество противопожарных перегородок	шт.	10
526	Количество противопожарных преград	шт.	10
527	Количество противопожарных стен	шт.	10
528	Количество противопожарных перекрытий	шт.	10
529	Количество противопожарных лестниц	шт.	2
530	Количество противопожарных пандусов	шт.	1
531	Количество противопожарных эвакуационных выходов	шт.	4
532	Количество противопожарных аварийных выходов	шт.	2
533	Количество противопожарных дверей	шт.	10
534	Количество противопожарных люков	шт.	2
535	Количество противопожарных клапанов	шт.	10
536	Количество противопожарных занавесов	шт.	2
537	Количество противопожарных завес	шт.	2
538	Количество противопожарных перегородок	шт.	10
539	Количество противопожарных преград	шт.	10
540	Количество противопожарных стен	шт.	10
541	Количество противопожарных перекрытий	шт.	10
542	Количество противопожарных лестниц	шт.	2
543	Количество противопожарных пандусов	шт.	1
544	Количество противопожарных эвакуационных выходов	шт.	4
545	Количество противопожарных аварийных выходов	шт.	2
546	Количество противопожарных дверей	шт.	10
547	Количество противопожарных люков	шт.	2
548	Количество противопожарных клапанов	шт.	10
549	Количество противопожарных занавесов	шт.	2
550	Количество противопожарных завес	шт.	2
551	Количество противопожарных перегородок	шт.	10
552	Количество противопожарных преград	шт.	10
553	Количество противопожарных стен	шт.	10
554	Количество противопожарных перекрытий	шт.	10
555	Количество противопожарных лестниц	шт.	2
556	Количество противопожарных пандусов	шт.	1
557	Количество противопожарных эвакуационных выходов	шт.	4
558	Количество противопожарных аварийных выходов	шт.	2
559	Количество противопожарных дверей	шт.	10
560	Количество противопожарных люков	шт.	2
561	Количество противопожарных клапанов	шт.	10
562	Количество противопожарных занавесов	шт.	2
563	Количество противопожарных завес	шт.	2
564	Количество противопожарных перегородок	шт.	10
565	Количество противопожарных преград	шт.	10
566	Количество противопожарных стен	шт.	10
567	Количество противопожарных перекрытий	шт.	10
568	Количество противопожарных лестниц	шт.	2
569	Количество противопожарных пандусов	шт.	1
570	Количество противопожарных эвакуационных выходов	шт.	4
571	Количество противопожарных аварийных выходов	шт.	2
572	Количество противопожарных дверей	шт.	10
573

m²	Строительство:	Зона "Пзабпаз"	
	Заполнение:	8. Заполнение проемов	
	Заполнение проемов:	Четырехкамерный профильный ПВХ-профиль / "Дом Дверь"	
		Однокамерный стеклопакет	
	Дополнительные элементы заполнения проемов:	Цветовое решение элементов	

Жилой дом №1 по ул. Заозерная в районе Заозерный

Ул. Заозерная

Ул. Заозерная

Ул. Заозерная

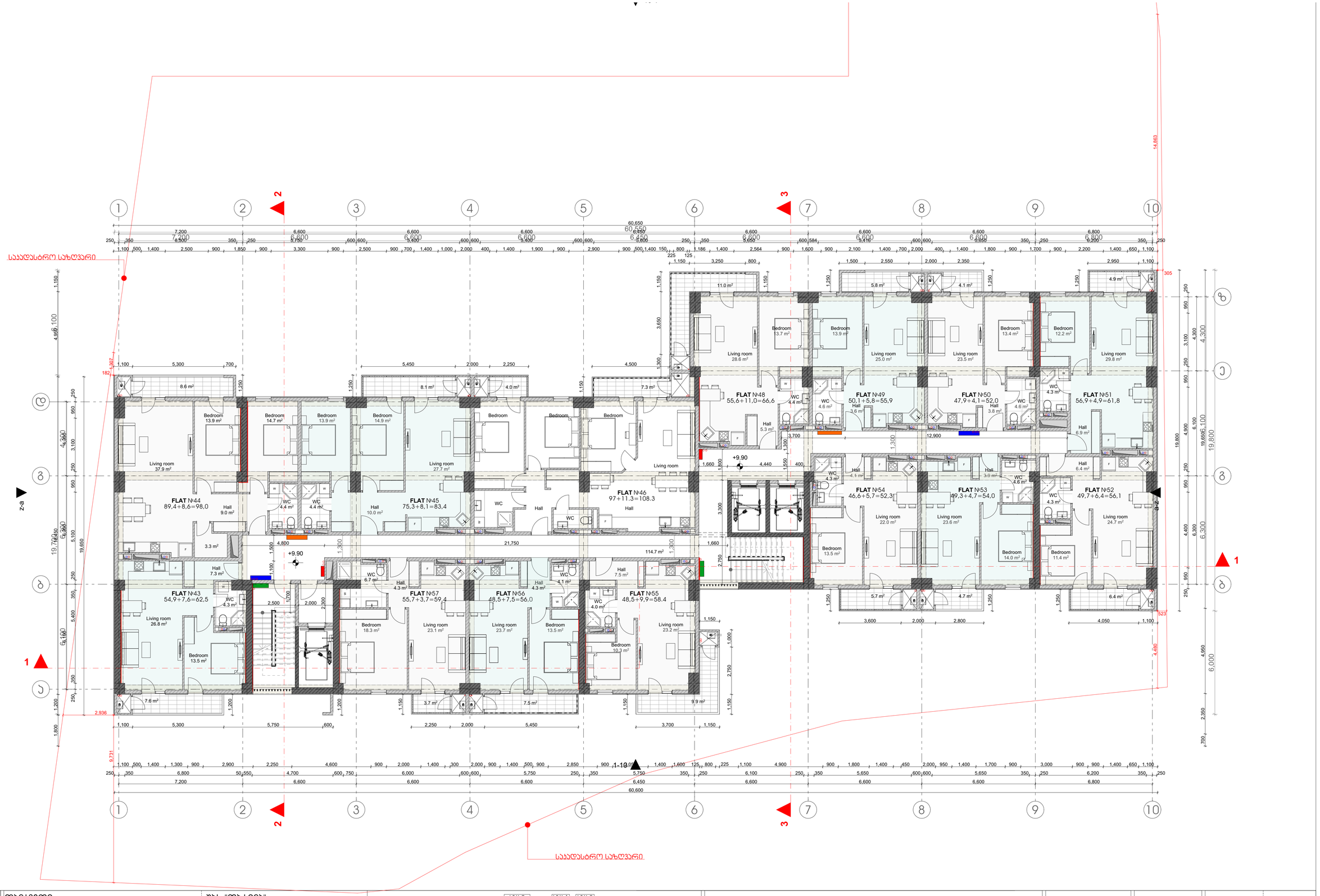

დამკვეთი:	შპს "ოპტიმა"	
მისამართი:	გ. კარტოზიას ქ. №10, თბილისი	
პირველადი პროექტის ავტორი:	ზურაბი ჯამლაძე / ,,არქ არეა"	
კორექტირებული პროექტის ავტორები:	მარიამ ჯულუხაძე	
	სალომე შოშიაშვილი	

გიორგი ჯყონდიდელის
I ჩიხი , №4
ს/კ 01.12.12.024.260

XI ბლოკი

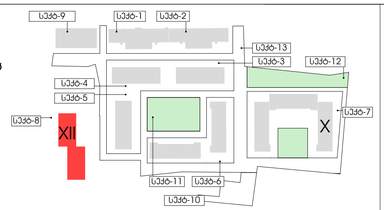

ექსპლიკაცია:

- ბუნებრივი აირის ჯარადა
- ელექტროენერგიის ჯარადა
- სახანძრო ფარი
- წყალმომარაგების ჯარადა
- დამატებული ჯედლები
- არსებული ჯედლები
- შშმ -პირთა დამხამრე ამწე ბაკანი

პროექტი:	ნახაზის დასახელება:	ფორმატი:	A3
მრავალბინიანი საცხოვრებელი სახლი	გეგმები	მასშტაბი	1:100
		თარიღი	02.06.2025
		ფურცელი	

m²	Сградата:	Зъб "Изгрев"	
	Адрес:	гр. Бургас, ул. №10, сграда 1	
	Заснемането е извършено от:	Частно Съдебно Архитектурно Бюро "Арх. Ид. Проект" ЕООД, гр. Бургас, ул. Цар Симеон Велики 37, ет. 2, ап. 3	
	Заснемането е извършено на:	01.12.2024 г.	
	Мащаб:	1:100	
	Дата:	02.06.2025	
	Чертожник:		

Легенда:

- Стени от тухлена зидария с дебелина 25 см
- Стени от ЕПС с дебелина 10 см
- Стени от ЕПС с дебелина 5 см
- Стени от ЕПС с дебелина 3 см
- Стени от ЕПС с дебелина 2 см
- Стени от ЕПС с дебелина 1 см

Етажност: Сутерен

Разположение на сградата в УПИ

Скица на сградата

Забележки:

Всички размери са в сантиметри, освен ако не е посочено друго.

Всички размери трябва да бъдат проверени на място преди започване на строителните работи.

Всички строителни работи трябва да бъдат извършени в съответствие с действащите нормативни изисквания.

Всички материали трябва да бъдат с подходящо качество и да отговарят на изискванията за безопасност.

Всички строителни работи трябва да бъдат извършени от квалифицирани специалисти.

Всички строителни работи трябва да бъдат извършени в съответствие с одобрения проект.

Всички строителни работи трябва да бъдат извършени в съответствие с разрешителното за строеж.

Всички строителни работи трябва да бъдат извършени в съответствие с изискванията за опазване на околната среда.

Всички строителни работи трябва да бъдат извършени в съответствие с изискванията за безопасност и здраве при работа.

Всички строителни работи трябва да бъдат извършени в съответствие с изискванията за пожарна безопасност.

Всички строителни работи трябва да бъдат извършени в съответствие с изискванията за енергийна ефективност.

Всички строителни работи трябва да бъдат извършени в съответствие с изискванията за достъпна среда.

Всички строителни работи трябва да бъдат извършени в съответствие с изискванията за звукоизолация.

Всички строителни работи трябва да бъдат извършени в съответствие с изискванията за топлоизолация.

Всички строителни работи трябва да бъдат извършени в съответствие с изискванията за хидроизолация.

Всички строителни работи трябва да бъдат извършени в съответствие с изискванията за вентилация.

Всички строителни работи трябва да бъдат извършени в съответствие с изискванията за водоснабдяване и канализация.

Всички строителни работи трябва да бъдат извършени в съответствие с изискванията за електрическа инсталация.

Всички строителни работи трябва да бъдат извършени в съответствие с изискванията за отопление, вентилация и климатизация.

Всички строителни работи трябва да бъдат извършени в съответствие с изискванията за газоснабдяване.

Всички строителни работи трябва да бъдат извършени в съответствие с изискванията за телекомуникации.

Всички строителни работи трябва да бъдат извършени в съответствие с изискванията за асансьори.

Всички строителни работи трябва да бъдат извършени в съответствие с изискванията за паркинги.

Всички строителни работи трябва да бъдат извършени в съответствие с изискванията за озеленяване.

Всички строителни работи трябва да бъдат извършени в съответствие с изискванията за благоустрояване.

Всички строителни работи трябва да бъдат извършени в съответствие с изискванията за ограждане.

Всички строителни работи трябва да бъдат извършени в съответствие с изискванията за осветление.

Всички строителни работи трябва да бъдат извършени в съответствие с изискванията за сигнализация.

Всички строителни работи трябва да бъдат извършени в съответствие с изискванията за видеонаблюдение.

Всички строителни работи трябва да бъдат извършени в съответствие с изискванията за контрол на достъпа.

Всички строителни работи трябва да бъдат извършени в съответствие с изискванията за пожарогасителна система.

Всички строителни работи трябва да бъдат извършени в съответствие с изискванията за пожароизвестителна система.

Всички строителни работи трябва да бъдат извършени в съответствие с изискванията за аварийно осветление.

Всички строителни работи трябва да бъдат извършени в съответствие с изискванията за евакуационни пътища.

Всички строителни работи трябва да бъдат извършени в съответствие с изискванията за пожарни врати.

Всички строителни работи трябва да бъдат извършени в съответствие с изискванията за пожарни прегради.

Всички строителни работи трябва да бъдат извършени в съответствие с изискванията за пожарни стени.

Всички строителни работи трябва да бъдат извършени в съответствие с изискванията за пожарни тавани.

Всички строителни работи трябва да бъдат извършени в съответствие с изискванията за пожарни подове.

Всички строителни работи трябва да бъдат извършени в съответствие с изискванията за пожарни покриви.

Всички строителни работи трябва да бъдат извършени в съответствие с изискванията за пожарни фасади.

Всички строителни работи трябва да бъдат извършени в съответствие с изискванията за пожарни комини.

Всички строителни работи трябва да бъдат извършени в съответствие с изискванията за пожарни шахти.

Всички строителни работи трябва да бъдат извършени в съответствие с изискванията за пожарни клапи.

Всички строителни работи трябва да бъдат извършени в съответствие с изискванията за пожарни завеси.

Всички строителни работи трябва да бъдат извършени в съответствие с изискванията за пожарни преградни стени.

Всички строителни работи трябва да бъдат извършени в съответствие с изискванията за пожарни преградни врати.

Всички строителни работи трябва да бъдат извършени в съответствие с изискванията за пожарни преградни прегради.

Всички строителни работи трябва да бъдат извършени в съответствие с изискванията за пожарни преградни тавани.

Всички строителни работи трябва да бъдат извършени в съответствие с изискванията за пожарни преградни подове.

Всички строителни работи трябва да бъдат извършени в съответствие с изискванията за пожарни преградни покриви.

Всички строителни работи трябва да бъдат извършени в съответствие с изискванията за пожарни преградни фасади.

Всички строителни работи трябва да бъдат извършени в съответствие с изискванията за пожарни преградни комини.

Всички строителни работи трябва да бъдат извършени в съответствие с изискванията за пожарни преградни шахти.

Всички строителни работи трябва да бъдат извършени в съответствие с изискванията за пожарни преградни клапи.

Всички строителни работи трябва да бъдат извършени в съответствие с изискванията за пожарни преград

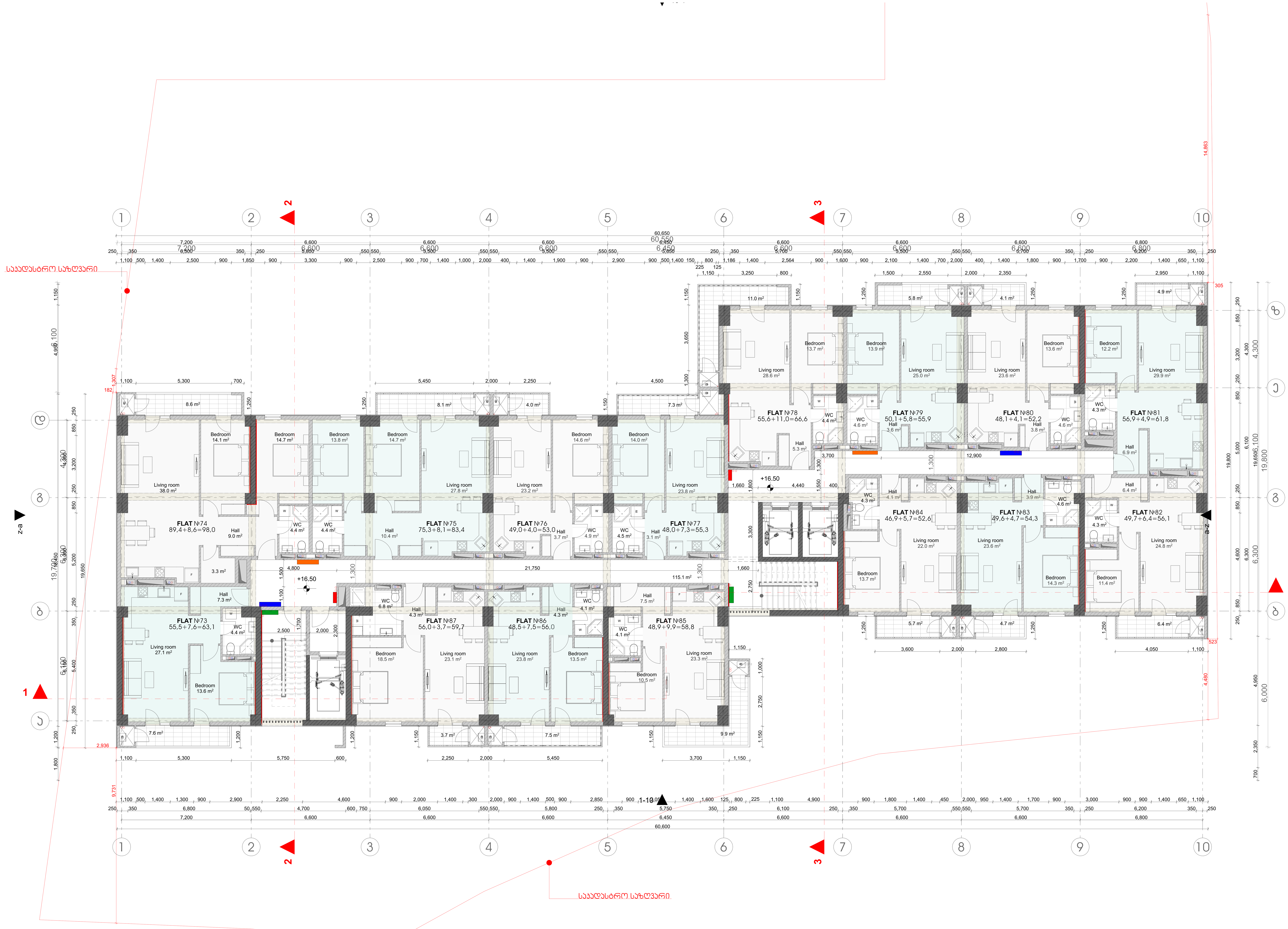

დამკვეთი:	შპს "ოპტიმა"
მისამართი:	გ. კარტოზიას ქ. №10, თბილისი
პირველადი პროექტის ავტორი:	ზურაბი ქამლაძე / ,,არქ არეა"
კორექტირებული პროექტის ავტორები:	მარიამ ჭულუხაძე სალომე შოშიაშვილი

გიორგი ჭყონდიდელის
I ჩიხი , №4
ს/კ 01.12.12.024.260

XI ბლოკი

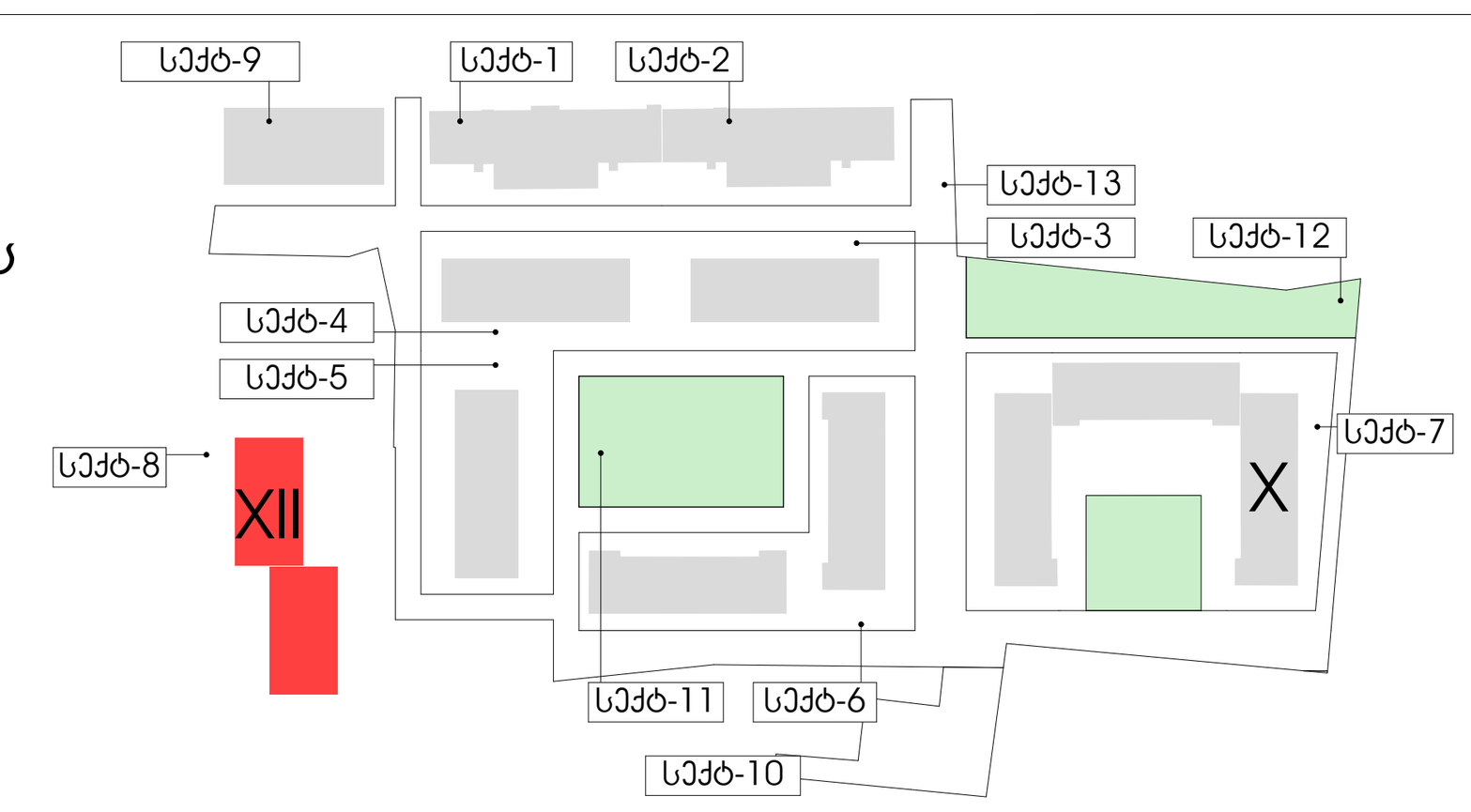

ექსპლიკაცია:

- ბუნებრივი აირის კარადა
- ელექტროენერგიის კარადა
- სახანძრო ფარი
- წყალმომარაგების კარადა
- - დამატებული კედლები
- - არსებული კედლები
- შშმ -პირთა დამხმარე ამწე ბაქანი

პროექტი:	მრავალბინიანი საცხოვრებელი სახლი
ნახაზის დასახელება:	გეგმები
ფორმატი:	A3
მასშტაბი	1:100
თარიღი	02.06.2025
ფურცელი	

m²	Строительство:	Зона "Пзабпаз"	
	Заявитель:	г. Ульяновск, ул. Промышленная, 10, строение 1	
	Заявитель:	Общество с ограниченной ответственностью "Специализированный застройщик "Ульяновскстройинвест"	
	Заявитель:	Ульяновская область,

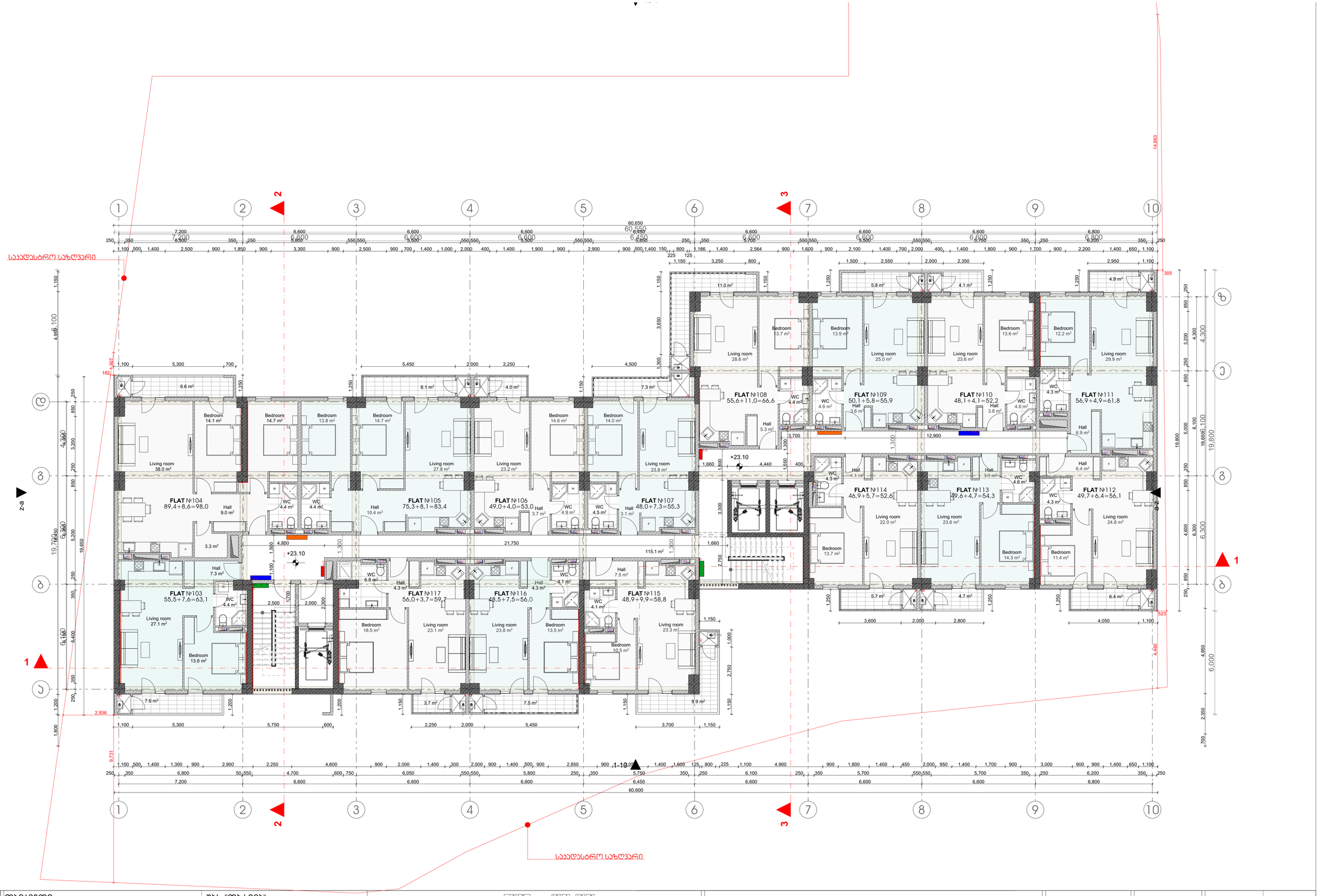

m²	დამკვეთი:	შპს "ოპტიმა"	გიორგი ჯყონდიდელის I ჩიხი , №4 ს/კ 01.12.12.024.260	ექსპლიკაცია:	პროექტი:	ნახაზის დასახელება:	ფორმატი: A3
	მისამართი:	გ. კარტოზიას ქ. №10, თბილისი		ბუნებრივი აირის კარადა	მრავალბინიანი საცხოვრებელი სახლი	გეგმები	მასშტაბი 1:100
	პირველადი პროექტის ავტორი:	ზურაბი კამლაძე / ,,არქ არეა"		ელექტროენერგიის კარადა			თარიღი 02.06.2025
	კორექტირებული პროექტის ავტორები:	მარიამ ჯულუხაძე	XI ბლოკი	სახანძრო ფარი			ფურცელი
		სალომე შოშიაშვილი		წყალმომარაგების კარადა			

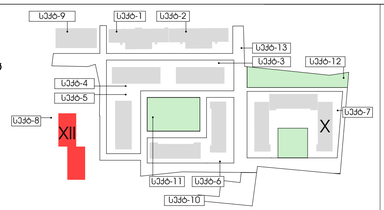

m²	Объект:	Здание "Звёздное"	
	Заказчик:	З. з. ,,Северный луч"	
	Земельный участок (местоположение):	Чувашская Республика - Чувашия / г. Чебоксары / ,,Звёздное"	
		Кадастровый номер земельного участка (при наличии)	
	Земельный участок (местоположение):	Чувашская Республика - Чувашия / г. Чебоксары / ,,Звёздное"	
		Кадастровый номер земельного участка (при наличии)	
		XI этажный	
		Жилой дом переменной этажности	
		Условные обозначения:	Экспликация помещений
		Граница земельного участка	Граница здания
		Граница зоны планируемого размещения объекта капитального строительства	Граница зоны планируемого размещения линейного объекта
		Граница зоны с особыми условиями использования территории	Красная линия
	Стадия:	Масштаб:	Лист:
	П	1:100	02.06.2025
	Формат:	А3	

Условные обозначения:

- Экспликация помещений
- Граница земельного участка
- Граница здания
- Граница зоны планируемого размещения объекта капитального строительства
- Граница зоны планируемого размещения линейного объекта
- Граница зоны с особыми условиями использования территории
- Красная линия

Зона действия публичного сервитута

Зона действия публичного сервитута

Зона действия публичного сервитута

m²	Сооружение:	Зал "Звёздный"	
	Заказчик:	з. з. Заказчика д. №10, строение 1	
	Заказчик:	Строительство двух жилых домов с общественными помещениями на первом этаже и подземной автостоянкой	
		Адрес объекта:	
	Жилой дом с общественными помещениями на первом этаже и подземной автостоянкой

m²	Сградата е:	Изд. "Мъдрец"	
	Адрес:	ж.к. „Младост 4", бл. №10, вх.Б	
	Заснемането е извършено от:	Частно Архитектурно Бюро / „АСД ЗАЙ"	
		Адрес на бюрото	
	Документът е изготвен за нуждите на:	Етажна собственост	
		Идентификатор на имота	

Xi зкземпляр

Заповед № 01.12.12.2024.260
Р-я по ЗУТ
Инвестиран проект
Разрешение за строеж

Етажност:	Ет. 1
Застроена площ:	1
Разгъната площ:	1
Площ на терасите:	1
Площ на общите части:	1
Площ на ЕС:	1
Площ на имота:	1
Площ на ЗП:	1
Площ на ЗЗ:	1
Площ на ПИ:	1

Условни означения:

- Граници на поземлен имот
- Сервитут
- Ограничителна линия на застрояване
- Ограничителна линия на строителна линия
- Ограничителна линия на ЗЗ
- Ограничителна линия на ЗЗ - 30 м.
- Ограничителна линия на ЗЗ - 10 м.
- Ограничителна линия на ЗЗ - 5 м.
- Ограничителна линия на ЗЗ - 3 м.
- Ограничителна линия на ЗЗ - 1 м.
- Ограничителна линия на ЗЗ - 0.5 м.
- Ограничителна линия на ЗЗ - 0.25 м.
- Ограничителна линия на ЗЗ - 0.1 м.
- Ограничителна линия на ЗЗ - 0.05 м.
- Ограничителна линия на ЗЗ - 0.01 м.
- Ограничителна линия на ЗЗ - 0.005 м.
- Ограничителна линия на ЗЗ - 0.001 м.
- Ограничителна линия на ЗЗ - 0.0005 м.
- Ограничителна линия на ЗЗ - 0.0001 м.
- Ограничителна линия на ЗЗ - 0.00005 м.
- Ограничителна линия на ЗЗ - 0.00001 м.
- Ограничителна линия на ЗЗ - 0.000005 м.
- Ограничителна линия на ЗЗ - 0.000001 м.
- Ограничителна линия на ЗЗ - 0.0000005 м.
- Ограничителна линия на ЗЗ - 0.0000001 м.
- Ограничителна линия на ЗЗ - 0.00000005 м.
- Ограничителна линия на ЗЗ - 0.00000001 м.
- Ограничителна линия на ЗЗ - 0.000000005 м.
- Ограничителна линия на ЗЗ - 0.000000001 м.
- Ограничителна линия на ЗЗ - 0.0000000005 м.
- Ограничителна линия на ЗЗ - 0.0000000001 м.
- Ограничителна линия на ЗЗ - 0.00000000005 м.
- Ограничителна линия на ЗЗ - 0.00000000001 м.
- Ограничителна линия на ЗЗ - 0.000000000005 м.
- Ограничителна линия на ЗЗ - 0.000000000001 м.
- Ограничителна линия на ЗЗ - 0.0000000000005 м.
- Ограничителна линия на ЗЗ - 0.0000000000001 м.
- Ограничителна линия на ЗЗ - 0.00000000000005 м.
- Ограничителна линия на ЗЗ - 0.00000000000001 м.
- Ограничителна линия на ЗЗ - 0.000000000000005 м.
- Ограничителна линия на ЗЗ - 0.000000000000001 м.
- Ограничителна линия на ЗЗ - 0.0000000000000005 м.
- Ограничителна линия на ЗЗ - 0.0000000000000001 м.
- Ограничителна линия на ЗЗ - 0.00000000000000005 м.
- Ограничителна линия на ЗЗ - 0.00000000000000001 м.
- Ограничителна линия на ЗЗ - 0.000000000000000005 м.
- Ограничителна линия на ЗЗ - 0.000000000000000001 м.
- Ограничителна линия на ЗЗ - 0.0000000000000000005 м.
- Ограничителна линия на ЗЗ - 0.0000000000000000001 м.
- Ограничителна линия на ЗЗ - 0.00000000000000000005 м.
- Ограничителна линия на ЗЗ - 0.00000000000000000001 м.
- Ограничителна линия на ЗЗ - 0.000000000000000000005 м.
- Ограничителна линия на ЗЗ - 0.000000000000000000001 м.
- Ограничителна линия на ЗЗ - 0.0000000000000000000005 м.
- Ограничителна линия на ЗЗ - 0.0000000000000000000001 м.
- Ограничителна линия на ЗЗ - 0.00000000000000000000005 м.
- Ограничителна линия на ЗЗ - 0.00000000000000000000001 м.
- Ограничителна линия на ЗЗ - 0.000000000000000000000005 м.
- Ограничителна линия на ЗЗ - 0.000000000000000000000001 м.
- Ограничителна линия на ЗЗ - 0.0000000000000000000000005 м.
- Ограничителна линия на ЗЗ - 0.0000000000000000000000001 м.
- Ограничителна линия на ЗЗ - 0.00000000000000000000000005 м.
- Ограничителна линия на ЗЗ - 0.00000000000000000000000001 м.
- Ограничителна линия на ЗЗ - 0.000000000000000000000000005 м.
- Ограничителна линия на ЗЗ - 0.000000000000000000000000001 м.
- Ограничителна линия на ЗЗ - 0.0000000000000000000000000005 м.
- Ограничителна линия на ЗЗ - 0.0000000000000000000000000001 м.
- Ограничителна линия на ЗЗ - 0.00000000000000000000000000005 м.
- Ограничителна линия на ЗЗ - 0.00000000000000000000000000001 м.
- Ограничителна линия на ЗЗ - 0.000000000000000000000000000005 м.
- Ограничителна линия на ЗЗ - 0.000000000000000000000000000001 м.
- Ограничителна линия на ЗЗ - 0.0000000000000000000000000000005 м.
- Ограничителна линия на ЗЗ - 0.0000000000000000000000000000001 м.
- Ограничителна линия на ЗЗ - 0.00000000000000000000000000000005 м.
- Ограничителна линия на ЗЗ - 0.00000000000000000000000000000001 м.
- Ограничителна линия на ЗЗ - 0.000000000000000000000000000000005 м.
- Ограничителна линия на ЗЗ - 0.000000000000000000000000000000001 м.
- Ограничителна линия на ЗЗ - 0.0000000000000000000000000000000005 м.
- Ограничителна линия на ЗЗ - 0.0000000000000000000000000000000001 м.
- Ограничителна линия на ЗЗ - 0.00000000000000000000000000000000005 м.
- Ограничителна линия на ЗЗ - 0.00000000000000000000000000000000001 м.
- Ограничителна линия на ЗЗ - 0.000000000000000000000000000000000005 м.
- Ограничителна линия на ЗЗ - 0.000000000000000000000000000000000001 м.
- Ограничителна линия на ЗЗ - 0.0000000000000000000000000000000000005 м.
- Ограничителна линия на ЗЗ - 0.0000000000000000000000000000000000001 м.
- Ограничителна линия на ЗЗ - 0.00000000000000000000000000000000000005 м.
- Ограничителна линия на ЗЗ - 0.00000000000000000000000000000000000001 м.
- Ограничителна линия на ЗЗ - 0.000000000000000000000000000000000000005 м.
- Ограничителна линия на ЗЗ - 0.000000000000000000000000000000000000001 м.
- Ограничителна линия на ЗЗ - 0.0000000000000000000000000000000000000005 м.
- Ограничителна линия на ЗЗ - 0.0000000000000000000000000000000000000001 м.
- Ограничителна линия на ЗЗ - 0.00000000000000000000000000000000000000005 м.
- Ограничителна линия на ЗЗ - 0.00000000000000000000000000000000000000001 м.
- Ограничителна линия на ЗЗ - 0.000000000000000000000000000000000000000005 м.
- Ограничителна линия на ЗЗ - 0.000000000000000000000000000000000000000001 м.
- Ограничителна линия на ЗЗ - 0.0000000000000000000000000000000000000000005 м.
- Ограничителна линия на ЗЗ - 0.0000000000000000000000000000000000000000001 м.
- Ограничителна линия на ЗЗ - 0.00000000000000000000000000000000000000000005 м.
- Ограничителна линия на ЗЗ - 0.00000000000000000000000000000000000000000001 м.
- Ограничителна линия на ЗЗ - 0.000000000000000000000000000000000000000000005 м.
- Ограничителна линия на ЗЗ - 0.000000000000000000000000000000000000000000001 м.
- Ограничителна линия на ЗЗ - 0.0000000000000000000000000000000000000000000005 м.
- Ограничителна линия на ЗЗ - 0.0000000000000000000000000000000000000000000001 м.
- Ограничителна линия на ЗЗ - 0.00000000000000000000000000000000000000000000005 м.
- Ограничителна линия на ЗЗ - 0.00000000000000000000000000000000000000000000001 м.
- Ограничителна линия на ЗЗ - 0.000000000000000000000000000000000000000000000005 м.
- Ограничителна линия на ЗЗ - 0.000000000000000000000000000000000000000000000001 м.
- Ограничителна линия на ЗЗ - 0.0000000000000000000000000000000000000000000000005 м.
- Ограничителна линия на ЗЗ - 0.0000000000000000000000000000000000000000000000001 м.
- Ограничителна линия на ЗЗ - 0.00000000000000000000000000000000000000000000000005 м.
- Ограничителна линия на ЗЗ - 0.00000000000000000000000000000000000000000000000001 м.
- Ограничителна линия на ЗЗ - 0.000000000000000000000000000000000000000000000000005 м.
- Ограничителна линия на ЗЗ - 0.000000000000000000000000000000000000000000000000001 м.
- Ограничителна линия на ЗЗ - 0.0000000000000000000000000000000000000000000000000005 м.
- Ограничителна линия на ЗЗ - 0.0000000000000000000000000000000000000000000000000001 м.
- Ограничителна линия на ЗЗ - 0.00000000000000000000000000000000000000000000000000005 м.
- Ограничителна линия на ЗЗ - 0.00000000000000000000000000000000000000000000000000001 м.
- Ограничителна линия на ЗЗ - 0.000000000000000000000000000000000000000000000000000005 м.
- Ограничителна линия на ЗЗ - 0.000000000000000000000000000000000000000000000000000001 м.
- Ограничителна линия на ЗЗ - 0.0000000000000000000000000000000000000000000000000000005 м.
- Ограничителна линия на ЗЗ - 0.0000000000000000000000000000000000000000000000000000001 м.
- Ограничителна линия на ЗЗ - 0.00000000000000000000000000000000000000000000000000000005 м.
- Ограничителна линия на ЗЗ - 0.00000000000000000000000000000000000000000000000000000001 м.
- Ограничителна линия на ЗЗ - 0.000000000000000000000000000000000000000000000000000000005 м.
- Ограничителна линия на ЗЗ - 0.000000000000000000000000000000000000000000000000000000001 м.
- Ограничителна линия на ЗЗ - 0.0000000000000000000000000000000000000000000000000000000005 м.
- Ограничителна линия на ЗЗ - 0.0000000000000000000000000000000000000000000000000000000001 м.
- Ограничителна линия на ЗЗ - 0.00000000000000000000000000000000000000000000000000000000005 м.
- Ограничителна линия на ЗЗ - 0.00000000000000000000000000000000000000000000000000000000001 м.
- Ограничителна линия на ЗЗ - 0.000000000000000000000000000000000000000000000000000000000005 м.
- Ограничителна линия на ЗЗ - 0.000000000000000000000000000000000000000000000000000000000001 м.
- Ограничителна линия на ЗЗ - 0.0000000000000000000000000000000000000000000000000000000000005 м.
- Ограничителна линия на ЗЗ - 0.0000000000000000000000000000000000000000000000000000000000001 м.
- Ограничителна линия на ЗЗ - 0.00000000000000000000000000000000000000000000000000000000000005 м.
- Ограничителна линия на ЗЗ - 0.00000000000000000000000000000000000000000000000000000000000001 м.
- Ограничителна линия на ЗЗ - 0.000000000000000000000000000000000000000000000000000000000000005 м.
- Ограничителна линия на ЗЗ - 0.000000000000000000000000000000000000000000000000000000000000001 м.
- Ограничителна линия на ЗЗ - 0.0000000000000000000000000000000000000000000000000000000000000005 м.
- Ограничителна линия на ЗЗ - 0.0000000000000000000000000000000000000000000000000000000000000001 м.
- Ограничителна линия на ЗЗ - 0.00000000000000000000000000000000000000000000000000000000000000005 м.
- Ограничителна линия на ЗЗ - 0.00000000000000000000000000000000000000000000000000000000000000001 м.
- Ограничителна линия на ЗЗ - 0.000000000000000000000000000000000000000000000000000000000000000005 м.
- Ограничителна линия на ЗЗ - 0.000000000000000000000000000000000000000000000000000000000000000001 м.
- Ограничителна линия на ЗЗ - 0.0000000000000000000000000000000000000000000000000000000000000000005 м.
- Ограничителна линия на ЗЗ - 0.0000000000000000000000000000000000000000000000000000000000000000001 м.
- Ограничителна линия на ЗЗ - 0.00000000000000000000000000000000000000000000000000000000000000000005 м.
- Ограничителна линия на ЗЗ - 0.00000000000000000000000000000000000000000000000000000000000000000001 м.
- Ограничителна линия на ЗЗ - 0.000000000000000000000000000000000000000000000000000000000000000000005 м.
- Ограничителна линия на ЗЗ - 0.000000000000000000000000000000000000000000000000000000000000000000001 м.
- Ограничителна линия на ЗЗ - 0.0000000000000000000000000000000000000000000000000000000000000000000005 м.
- Ограничителна линия на ЗЗ - 0.0000000000000000000000000000000000000000000000000000000000000000000001 м.
- Ограничителна линия на ЗЗ - 0.00000000000000000000000000000000000000000000000000000000000000000000005 м.
- Ограничителна линия на ЗЗ - 0.00000000000000000000000000000000000000000000000000000000000000000000001 м.
- Ограничителна линия на ЗЗ - 0.000000000000000000000000000000000000000000000000000000000000000000000005 м.
- Ограничителна линия на ЗЗ - 0.000000000000000000000000000000000000000000000000000000000000000000000001 м.
- Ограничителна линия на ЗЗ - 0.0000000000000000000000000000000000000000000000000000000000000000000000005 м.
- Ограничителна линия на ЗЗ - 0.0000000000000000000000000000000000000000000000000000000000000000000000001 м.
- Ограничителна линия на ЗЗ - 0.00000000000000000000000000000000000000000000000000000000000000000000000005 м.
- Ограничителна линия на ЗЗ - 0.00000000000000000000000000000000000000000000000000000000000000000000000001 м.
- Ограничителна линия на ЗЗ - 0.000000000000000000000000000000000000000000000000000000000000000000000000005 м.
- Ограничителна линия на ЗЗ - 0.000000000000000000000000000000000000000000000000000000000000000000000000001 м.
- Ограничителна линия на ЗЗ - 0.0000000000000000000000000000000000000000000000000000000000000000000000000005 м.
- Ограничителна линия на ЗЗ - 0.0000000000000000000000000000000000000000000000000000000000000000000000000001 м.
- Ограничителна линия на ЗЗ - 0.00000000000000000000000000000000000000000000000000000000000000000000000000005 м.
- Ограничителна линия на ЗЗ - 0.00000000000000000000000000000000000000000000000000000000000000000000000000001 м.
- Ограничителна линия на ЗЗ - 0.000000000000000000000000000000000000000000000000000000000000000000000000000005 м.
- Ограничителна линия на ЗЗ - 0.000000000000000000000000000000000000000000000000000000000000000000000000000001 м.
- Ограничителна линия на ЗЗ - 0.0000000000000000000000000000000000000000000000000000000000000000000000000000005 м.
- Ограничителна линия на ЗЗ - 0.0000000000000000000000000000000000000000000000000000000000000000000000000000001 м.
- Ограничителна линия на ЗЗ - 0.00000000000000000000000000000000000000000000000000000000000000000000000000000005 м.
- Ограничителна линия на ЗЗ - 0.00000000000000000000000000000000000000000000000000000000000000000000000000000001 м.
- Ограничителна линия на ЗЗ - 0.000000000000000000000000000000000000000000000000000000000000000000000000000000005 м.
- Ограничителна линия на ЗЗ - 0.000000000000000000000000000000000000000000000000000000000000000000000000000000001 м.
- Ограничителна линия на ЗЗ - 0.0000000000000000000000000000000000000000000000000000000000000000000000000000000005 м.
- Ограничителна линия на ЗЗ - 0.0000000000000000000000000000000000000000000000000000000000000000000000000000000001 м.
- Ограничителна линия на ЗЗ - 0.00000000000000000000000000000000000000000000000000000000000000000000000000000000005 м.
- Ограничителна линия на ЗЗ - 0.00000000000000000000000000000000000000000000000000000000000000000000000000000000001 м.
- Ограничителна линия на ЗЗ - 0.000000000000000000000000000000000000000000000000000000000000000000000000000000000005 м.
- Ограничителна линия на ЗЗ - 0.000000000000000000000000000000000000000000000000000000000000000000000000000000000001 м.
- Ограничителна линия на ЗЗ - 0.0000000000000000000000000000000000000000000000000000000000000000000000000000000000005 м.
- Ограничителна линия на ЗЗ - 0.0000000000000000000000000000000000000000000000000000000000000000000000000000000000001 м.
- Ограничителна линия на ЗЗ - 0.00000000000000000000000000000000000000000000000000000000000000000000000000000000000005 м.
- Ограничителна линия на ЗЗ - 0.00000000000000000000000000000000000000000000000000000000000000000000000000000000000001 м.
- Ограничителна линия на ЗЗ - 0.000000000000000000000000000000000000000000000000000000000000000000000000000000000000005 м.
- Ограничителна линия на ЗЗ - 0.000000000000000000000000000000000000000000000000000000000000000000000000000000000000001 м.
- Ограничителна линия на ЗЗ - 0.0000000000000000000000000000000000000000000000000000000000000000000000000000000000000005 м.
- Ограничителна линия на ЗЗ - 0.0000000000000000000000000000000000000000000000000000000000000000000000000000000000000001 м.
- Ограничителна линия на ЗЗ - 0.00000000000000000000000000000000000000000000000000000000000000000000000000000000000000005 м.
- Ограничителна линия на ЗЗ - 0.00000000000000000000000000000000000000000000000000000000000000000000000000000000000000001 м.
- Ограничителна линия на ЗЗ - 0.000000000000000000000000000000000000000000000000000000000000000000000000000000000000000005 м.
- Ограничителна линия на ЗЗ - 0.000000000000000000000000000000000000000000000000000000000000000000000000000000000000000001 м.
- Ограничителна линия на ЗЗ - 0.0000000000000000000000000000000000000000000000000000000000000000000000000000000000000000005 м.
- Ограничителна линия на ЗЗ - 0.0000000000000000000000000000000000000000000000000000000000000000000000000000000000000000001 м.
- Ограничителна линия на ЗЗ - 0.00000000000000000000000000000000000000000000000000000000000000000000000000000000000000000005 м.
- Ограничителна линия на ЗЗ - 0.00000000000000000000000000000000000000000000000000000000000000000000000000000000000000000001 м.
- Ограничителна линия на ЗЗ - 0.000000000000000000000000000000000000000000000000000000000000000000000000000000000000000000005 м.
- Ограничителна линия на ЗЗ - 0.000000000000000000000000000000000000000000000000000000000000000000000000000000000000000000001 м.
- Ограничителна линия на ЗЗ - 0.0000000000000000000000000000000000000000000000000000000000000000000000000000000000000000000005 м.
- Ограничителна линия на ЗЗ - 0.0000000000000000000000000000000000000000000000000000000000000000000000000000000000000000000001 м.
- Ограничителна линия на ЗЗ - 0.00000000000000000000000000000000000000000000000000000000000000000000000000000000000000000000005 м.
- Ограничителна линия на ЗЗ - 0.00000000000000000000000000000000000000000000000000000000000000000000000000000000000000000000001 м.
- Ограничителна линия на ЗЗ - 0.000000000000000000000000000000000000000000000000000000000000000000000000000000000000000000000005 м.
- Ограничителна линия на ЗЗ - 0.000000000000000000000000000000000000000000000000000000000000000000000000000000000000000000000001 м.
- Ограничителна линия на ЗЗ - 0.0000000000000000000000000000000000000000000000000000000000000000000000000000000000000000000000005 м.
- Ограничителна линия на ЗЗ - 0.0000000000000000000000000000000000000000000000000000000000000000000000000000000000000000000000001 м.
- Ограничителна линия на ЗЗ - 0.00000000000000000000000000000000000000000000000000000000000000000000000000000000000000000000000005 м.
- Ограничителна линия на ЗЗ - 0.00000000000000000000000000000000000000000000000000000000000000000000000000000000000000000000000001 м.
- Ограничителна линия на ЗЗ - 0.000000000000000000000000000000000000000000000000000000000000000000000000000000000000000000000000005 м.
- Ограничителна линия на ЗЗ - 0.000000000000000000000000000000000000000000000000000000000000000000000000000000000000000000000000001 м.
- Ограничителна линия на ЗЗ - 0.0000000000000000000000000000000000000000000000000000000000000000000000000000000000000000000000000005 м.
- Ограничителна линия на ЗЗ - 0.0000000000000000000000000000000000000000000000000000000000000000000000000000000000000000000000000001 м.
- Ограничителна линия на ЗЗ - 0.00000000000000000000000000000000000000000000000000000000000000000000000000000000000000000000000000005 м.
- Ограничителна линия на ЗЗ - 0.00000000000000000000000000000000000000000000000000000000000000000000000000000000000000000000000000001 м.
- Ограничителна линия на ЗЗ - 0.000000000000000000000000000000000000000000000000000000000000000000000000000000000000000000000000000005 м.
- Ограничителна линия на ЗЗ - 0.000000000000000000000000000000000000000000000000000000000000000000000000000000000000000000000000000001 м.
- Ограничителна линия на ЗЗ - 0.0000000000000000000000000000000000000000000000000000000000000000000000000000000000000000000000000000005 м.
- Ограничителна линия на ЗЗ - 0.0000000000000000000000000000000000000000000000000000000000000000000000000000000000000000000000000000001 м.
- Ограничителна линия на ЗЗ - 0.00000000000000000000000000000000000000000000000000000000000000000000000000000000000000000000000000000005 м.
- Ограничителна линия на ЗЗ - 0.00000

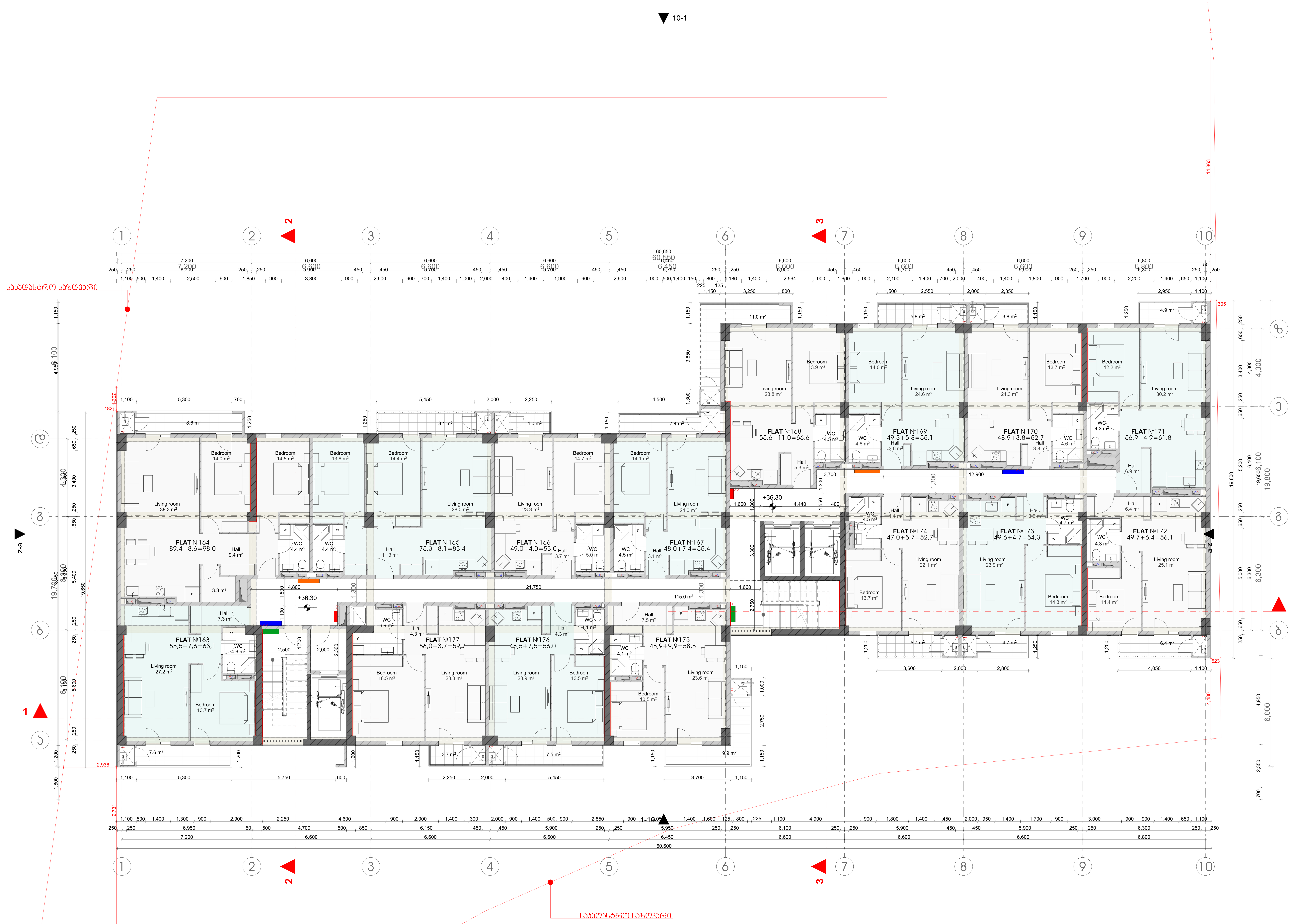

დამკვეთი:	შპს "ოპტიმა"
მისამართი:	გ. კარტოზიას ქ. №10, თბილისი
პირველადი პროექტის ავტორი:	ზურაბი კამლაძე / ,,არქ არეა"
კორექტირებული პროექტის ავტორები:	მარიამ ჭულუხაძე სალომე შოშიაშვილი

გიორგი ჭყონდიდელის
I ჩიხი , №4
ს/კ 01.12.12.024.260

XI ბლოკი

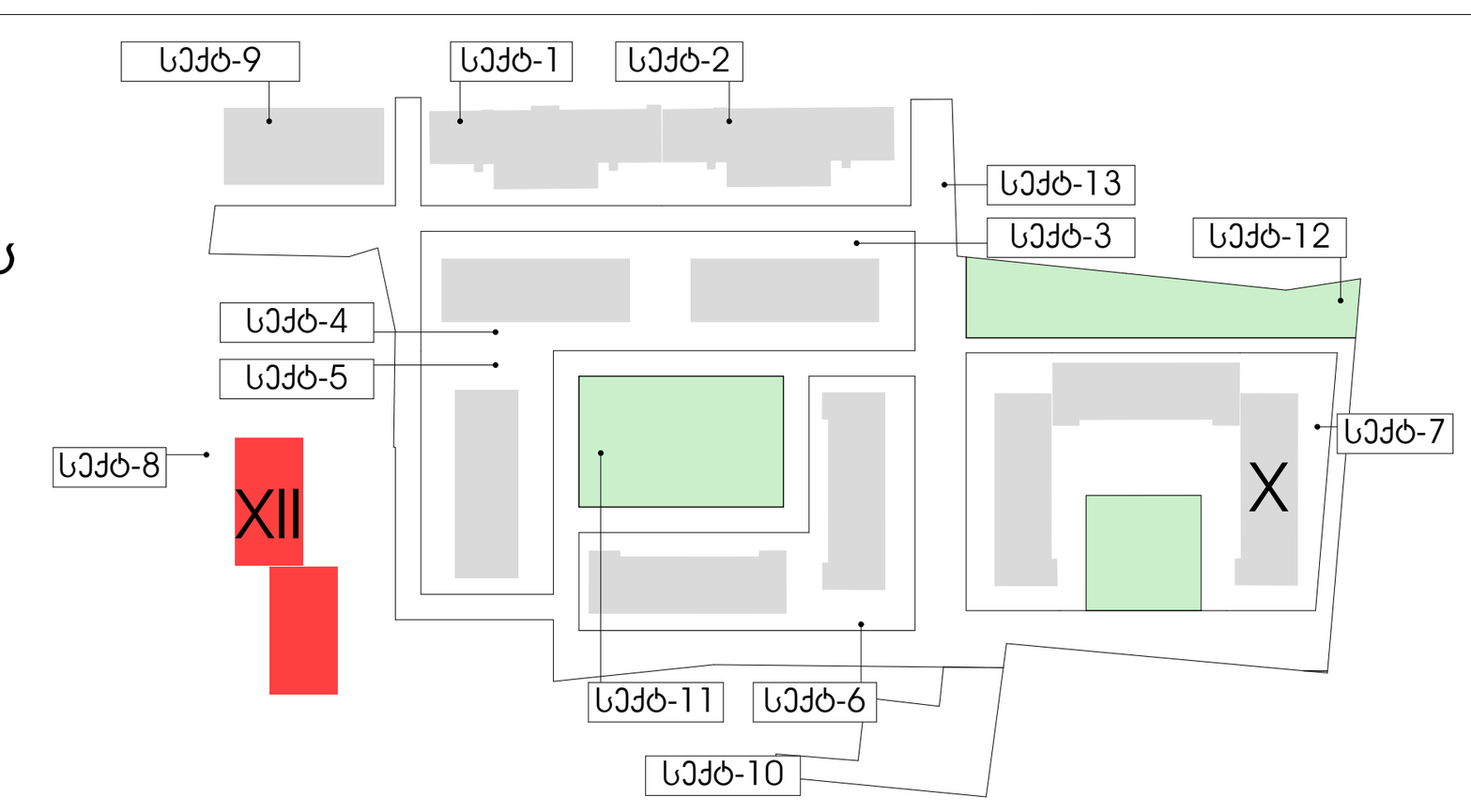

ექსპლიკაცია:

- ბუნებრივი აირის კარადა
- ელექტროენერგიის კარადა
- სახანძრო ფარი
- წყალმომარაგების კარადა
- დამატებული კედლები
- არსებული კედლები
- შშმ -პირთა დამხამრე ამწე ბაქანი

პროექტი:	მრავალბინიანი საცხოვრებელი სახლი
ნახაზის დასახელება:	გეგმები
ფორმატი:	A3
მასშტაბი	1:100
თარიღი	02.06.2025
ფურცელი	

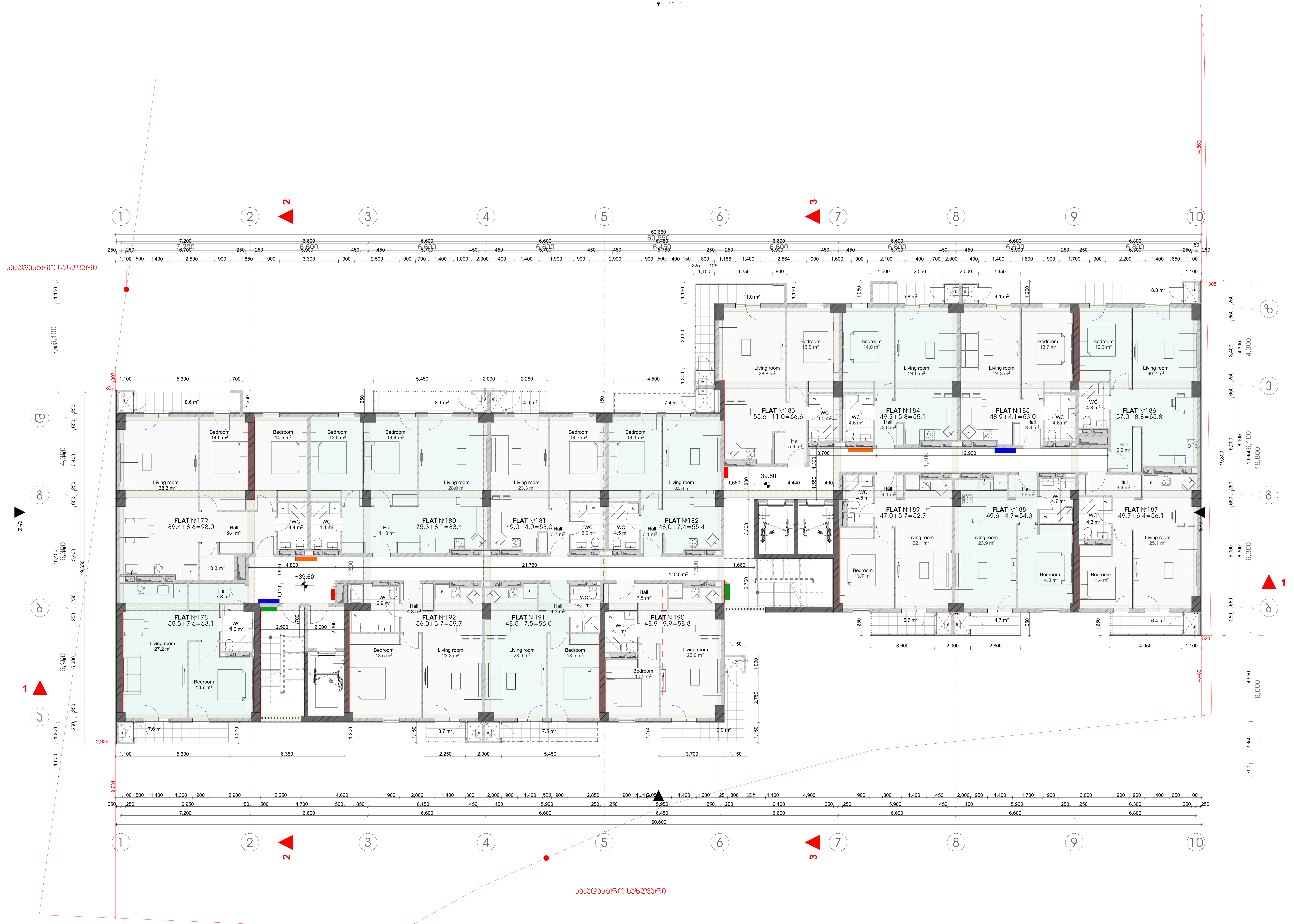

დამკვეთი:	შპს "ოპტიმა"
მისამართი:	გ. კარტოზიას ქ. №10, თბილისი
პირველადი პროექტის ავტორი:	ზურაბი ჯამლაძე / ,,არქ არეა"
კორექტირებული პროექტის ავტორები:	მარიამ ჯულუხაძე სალომე შოშიაშვილი

გიორგი ჭყონდიდელის
I ჩიხი , №4
ს/კ 01.12.12.024.260

XI ბლოკი

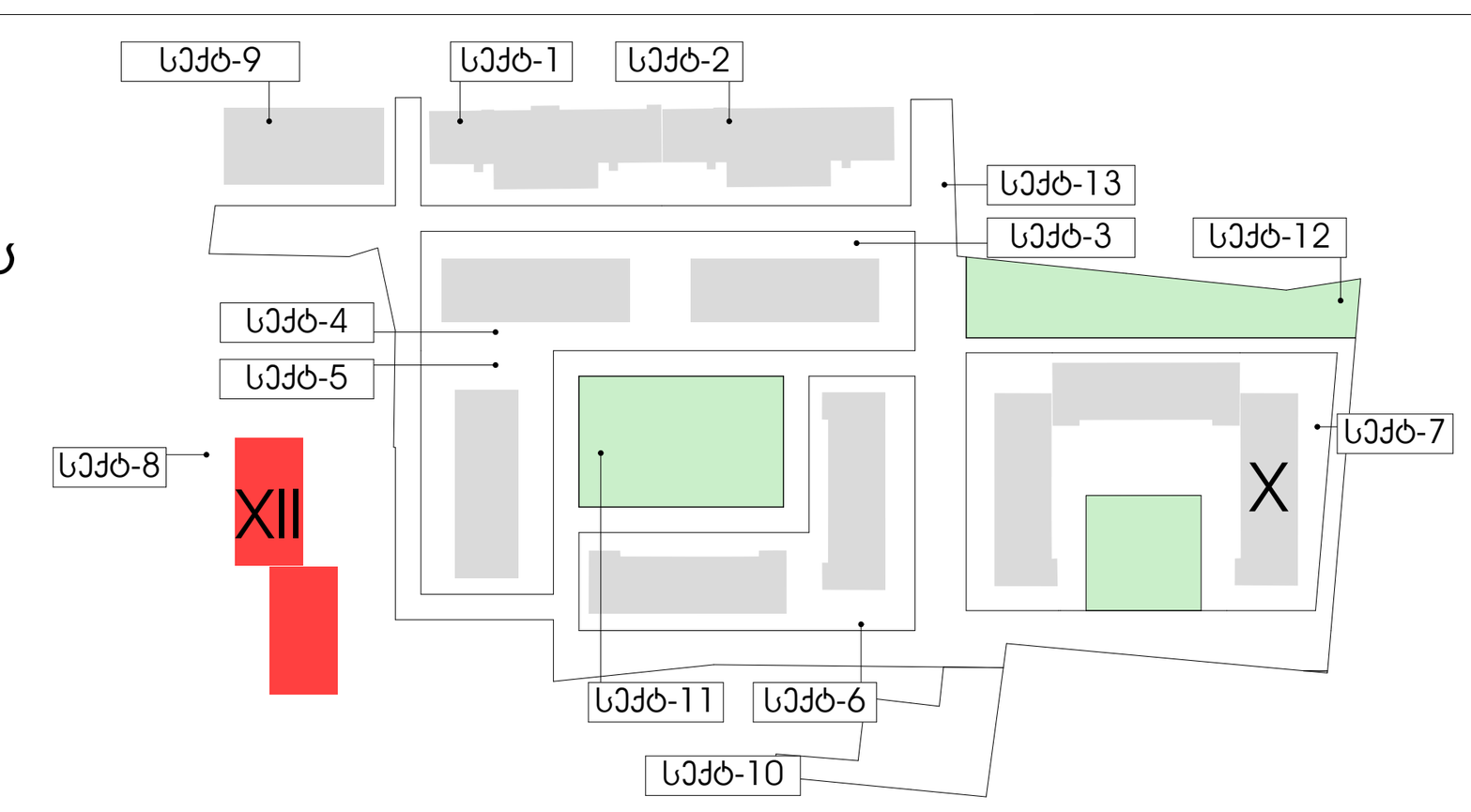

ექსპლიკაცია:

- ბუნებრივი აირის კარადა
- ელექტროენერგიის კარადა
- სახანძრო ფარი
- წყალმომარაგების კარადა
- - დამატებული კედლები
- - არსებული კედლები
- შშმ -პირთა დამხამრე ამწე ბაქანი

პროექტი:	მრავალბინიანი საცხოვრებელი სახლი
ნახაზის დასახელება:	გეგმები
ფორმატი:	A3
მასშტაბი	1:100
თარიღი	02.06.2025
ფურცელი	

m²	Сооружение:	Зона "Пзабпар"	
	Заполнение:	8. Квартиры № 10, отдельно	
	Элементы заполнения проемов:	Окна ПВХ двухкамерные / двери ПВХ с остеклением	
		Балконная группа	
	Элементы общих имущественных частей здания и сооружения:	Система отопления	
		Система водоснабжения	
	Жилой дом "Пзабпар" 8. Квартиры № 10, отдельно Окна ПВХ двухкамерные / двери ПВХ с остеклением Балконная группа Система отопления Система водоснабжения		

Жилой дом "Пзабпар" 8. Квартиры № 10, отдельно Окна ПВХ двухкамерные / двери ПВХ с остеклением Балконная группа Система отопления Система водоснабжения

Объект:	Жилой комплекс "Изумрудный"		
Заказчик:	ООО "Строительная компания "Альфа"		
Адрес объекта:	Московская область, г. Подольск, ул. Генерала Варенникова, д. 10, корпус 1		
Наименование документации:	Архитектурные решения. Раздел 3. Планировочная организация земельного участка. Часть 1. Схема планировочной организации земельного участка		
		Стадия	Лист
		Р	1
		Количество листов	
		1	

Ситуационный план

Условные обозначения:

- Граница земельного участка
- Проектируемый жилой дом
- Проектируемый подземный паркинг
- Проектируемая площадка благоустройства
- Проектируемая площадка для выгула собак
- Проектируемая площадка для отдыха взрослого населения
- Проектируемая площадка для занятий спортом
- Проектируемая площадка для игр детей дошкольного возраста
- Проектируемая площадка для игр детей младшего школьного возраста
- Проектируемая площадка для игр детей среднего школьного возраста
- Проектируемая площадка для хозяйственных целей
- Проектируемая площадка для мусоросборников
- Проектируемая площадка для стоянки автомобилей
- Проектируемая площадка для стоянки автомобилей маломобильных групп населения
- Проектируемая площадка для стоянки автомобилей посетителей
- Проектируемая площадка для стоянки автомобилей жильцов
- Проектируемая площадка для стоянки автомобилей сотрудников
- Проектируемая площадка для стоянки автомобилей гостей
- Проектируемая площадка для стоянки автомобилей служебного транспорта
- Проектируемая площадка для стоянки автомобилей специального транспорта
- Проектируемая площадка для стоянки автомобилей инвалидов
- Проектируемая площадка для стоянки автомобилей беременных женщин
- Проектируемая площадка для стоянки автомобилей с детьми
- Проектируемая площадка для стоянки автомобилей с животными
- Проектируемая площадка для стоянки автомобилей с багажом
- Проектируемая площадка для стоянки автомобилей с грузом
- Проектируемая площадка для стоянки автомобилей с прицепом
- Проектируемая площадка для стоянки автомобилей с трейлером
- Проектируемая площадка для стоянки автомобилей с автобусом
- Проектируемая площадка для стоянки автомобилей с микроавтобусом
- Проектируемая площадка для стоянки автомобилей с грузовым автомобилем
- Проектируемая площадка для стоянки автомобилей с легковым автомобилем
- Проектируемая площадка для стоянки автомобилей с мотоциклом
- Проектируемая площадка для стоянки автомобилей с велосипедом
- Проектируемая площадка для стоянки автомобилей с самокатом
- Проектируемая площадка для стоянки автомобилей с роликовыми коньками
- Проектируемая площадка для стоянки автомобилей с лыжами
- Проектируемая площадка для стоянки автомобилей с санками
- Проектируемая площадка для стоянки автомобилей с коляской
- Проектируемая площадка для стоянки автомобилей с детской коляской
- Проектируемая площадка для стоянки автомобилей с инвалидной коляской
- Проектируемая площадка для стоянки автомобилей с ходунками
- Проектируемая площадка для стоянки автомобилей с тростью
- Проектируемая площадка для стоянки автомобилей с костылями
- Проектируемая площадка для стоянки автомобилей с протезом
- Проектируемая площадка для стоянки автомобилей с ортезом
- Проектируемая площадка для стоянки автомобилей с бандажом
- Проектируемая площадка для стоянки автомобилей с повязкой
- Проектируемая площадка для стоянки автомобилей с гипсом
- Проектируемая площадка для стоянки автомобилей с шиной
- Проектируемая площадка для стоянки автомобилей с лангетой
- Проектируемая площадка для стоянки автомобилей с воротником Шанца
- Проектируемая площадка для стоянки автомобилей с воротником Шанца
- Проектируемая площадка для стоянки автомобилей с воротником Шанца

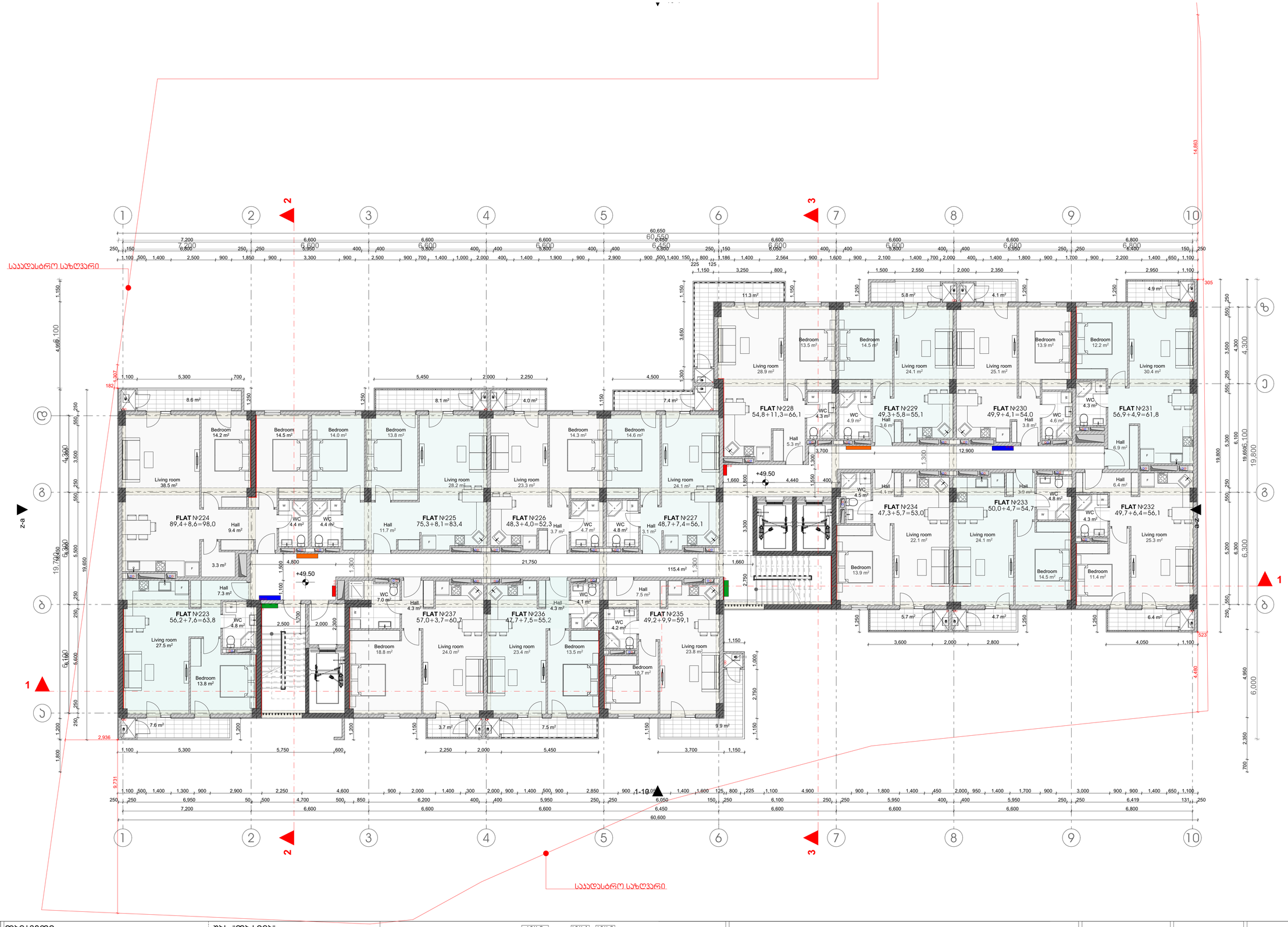

m²	დამკვეთი:	შპს "ოპტიმა"	გიორგი ჯყონდიდელის I ჩიხი , №4 ს/კ 01.12.12.024.260	ექსპლიკაცია:	პროექტი:	ნახაზის დასახელება:	ფორმატი: A3
	მისამართი:	გ. კარტოზიას ქ. №10, თბილისი		ბუნებრივი აირის კარადა	მრავალბინიანი საცხოვრებელი სახლი	გეგმები	მასშტაბი 1:100
	პირველადი პროექტის ავტორი:	ზურაბი ჯამლაძე / ,,არქ არეა"	XI ბლოკი	ელექტროენერგიის კარადა			თარიღი 02.06.2025
	კორექტირებული პროექტის ავტორები:	მარიამ ჯულუხაძე		სახანძრო ფარი			ფურცელი
		სალომე შოშიაშვილი		წყალმომარაგების კარადა			

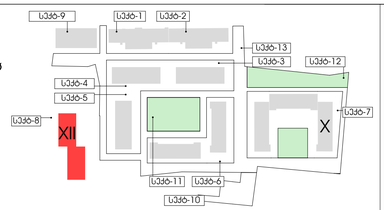

ექსპლიკაცია:

- ბუნებრივი აირის კარადა
- ელექტროენერგიის კარადა
- სახანძრო ფარი
- წყალმომარაგების კარადა
- დამატებული კედლები
- არსებული კედლები
- შშმ -პირთა დამხამრე ამწე ბაკანი

m²	Объект:	Жилой дом "Изабелла"	
	Заказчик:	г. Ижевск, ул. Пушкинская, 8	
	Заголовок:	Планировки этажей. Экспликация квартир / "Ижевск, ул. Пушкинская"	
	Стадия:	Рабочий проект	
	Примечание:	Цветом выделены изменения	

Экспликация квартир

№	Этаж	Комнат	Общая площадь, м²	Жилая площадь, м²	Примечание
238	1	2	56,2+7,6=63,8	27,5+13,8	
239	1	3	89,4+8,6=98,0	38,5+14,2+9,4	
240	1	3	75,3+8,1=83,4	28,2+14,5+11,7	
241	1	3	48,3+4,0=52,3	23,3+14,3+4,7	
242	1	2	48,7+7,4=56,1	24,1+14,6+4,8	
243	1	3	54,8+11,0=65,8	28,9+13,5+4,3	
244	1	3	49,3+5,8=55,1	24,1+14,5+4,3	
245	1	3	49,9+4,1=54,0	25,1+13,9+4,3	
246	1	3	56,9+4,9=61,8	30,4+12,2+6,9	
247	1	3	49,7+6,4=56,1	25,3+11,4+6,4	
248	1	3	50,0+4,7=54,7	24,1+13,9+4,8	
249	1	3	47,3+5,7=53,0	22,1+13,9+4,8	
250	1	2	49,2+9,9=59,1	23,8+10,7+4,2	
251	1	3	42,7+7,5=55,2	23,4+13,3+4,2	
252	1	3	57,0+3,7=60,7	26,0+15,8+4,3	

Общая площадь квартир: 1 этаж — 1 238,1 м²

Общая площадь квартир: 1 этаж — 1 238,1 м²

Общая площадь квартир: 1 этаж — 1 238,1 м²

m²	Строительство:	Зона "Пальцы"	
	Заказчик:	З. Э. Джафаров, д. №10, строение 1	
	Экземпляр:	Чертежи для получения разрешения / Для ГКЭ	
		Общая площадь квартир	
	Экземпляр:	Экземпляр на бумажном носителе	
		Масштаб	

Жилой комплекс на территории Зоны отдыха "Пальцы"

Экземпляр на бумажном носителе

Масштаб

Общая площадь квартир

Чертежи для получения разрешения / Для ГКЭ

Экземпляр

Заказчик: З. Э. Джафаров, д. №10, строение 1

Строительство: Зона "Пальцы"

Условные обозначения:	
Граница земельного участка	
Граница зоны отдыха "Пальцы"	
Линия красных линий	
Линия регулирования застройки	
Границы земельных участков, поставленных на кадастровый учет	
Границы земельных участков, не поставленных на кадастровый учет	

Ситуационный план

Масштаб: 1:2000

Экземпляр: 1

Общая площадь квартир: 8288.0

Общая площадь квартир с учетом коэффициента: 8288.0

Площадь застройки: 1:100

Формат: A3

02.06.2025

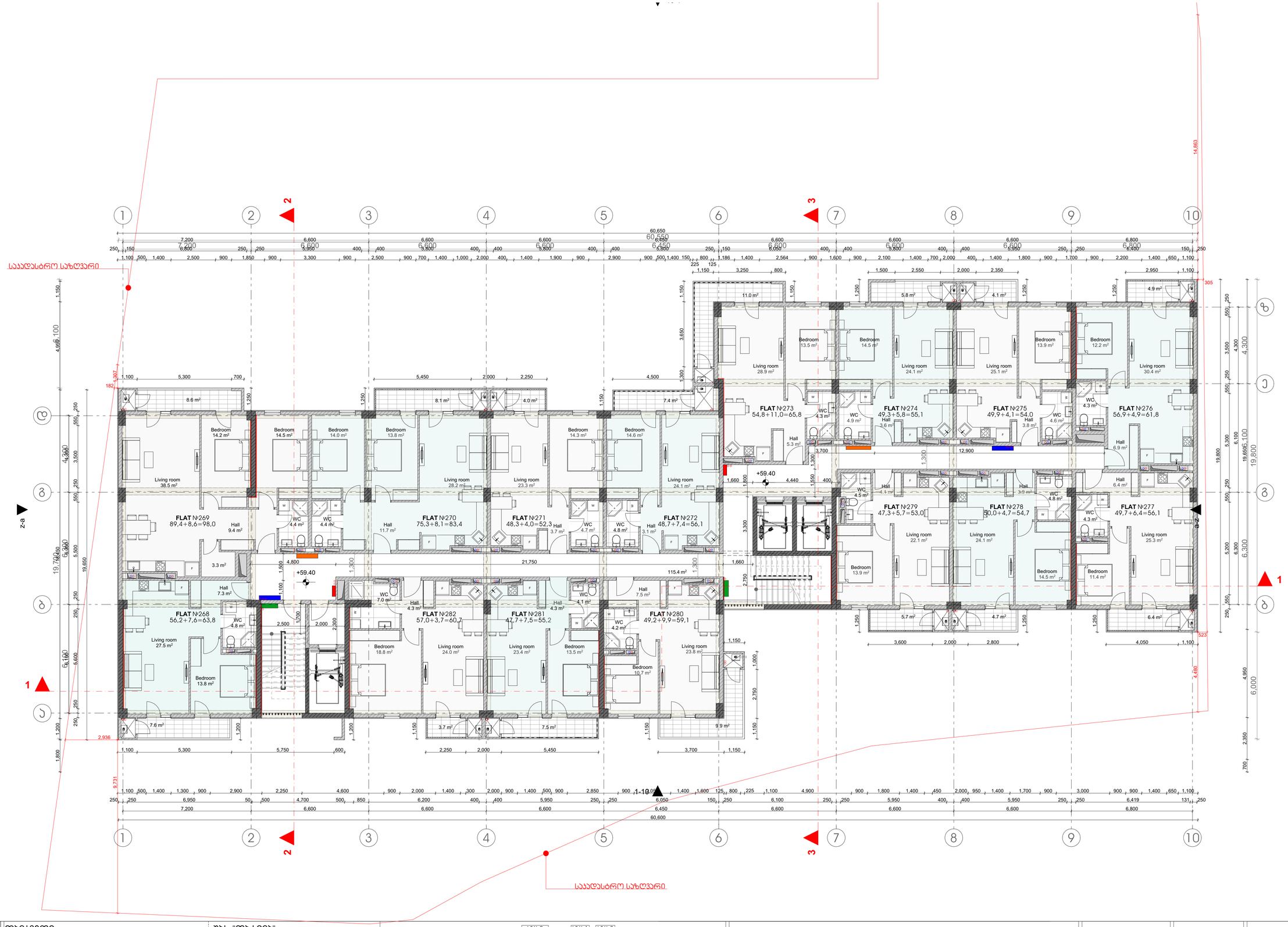

m²	დამკვეთი:	შპს "ოპტიმა"	გიორგი ჯყონდიდელის I ჩიხი , №4 ს/კ 01.12.12.024.260	ექსპლიკაცია:	პროექტი:	ნახაზის დასახელება:	ფორმატი: A3
	მისამართი:	გ. კარტოზიას ქ. №10, თბილისი		ბუნებრივი აირის კარადა	მრავალბინიანი საცხოვრებელი სახლი	გეგმები	მასშტაბი 1:100
	პირველადი პროექტის ავტორი:	ზურაბი კამლაძე / ,,არქ არეა"	XI ბლოკი	ელექტროენერგიის კარადა			თარიღი 02.06.2025
	კორექტირებული პროექტის ავტორები:	მარიამ ჯულუხაძე		სახანძრო ფარი			ფურცელი
		სალომე შოშიაშვილი		წყალმომარაგების კარადა			

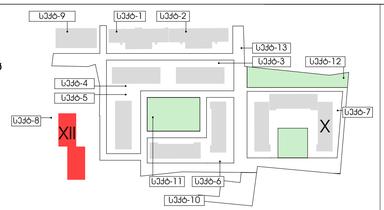

m²	Сградата:	Жк "Изгрев"	
	Адрес:	ул. „Васил Левски" №10, ап.10	
	Заснемането е извършено от:	Частно Архитектурно Заснемане / „Арх Дизайн" ЕООД	
		Адрес на заснемания обект:	
	Заснемането е извършено в периода:		
		Ситуация	
	Мащаб:	1:100	
	Дата:	02.06.2025	
	Чертеж №:	1	
	Формат:	A3	

Ситуация

Легенда:

- Балкони и тераси, които не участват в застроената площ
- Тераси, които участват в застроената площ - 3м.
- Покриви
- Външни стени на сградата, които не участват в застроената площ
- Външни стени на сградата, които участват в застроената площ - 30см. Стени между апартаменти - 25см.

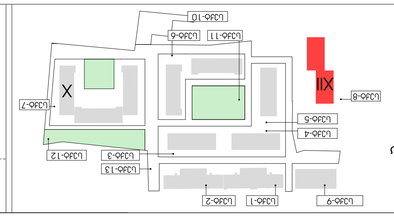

ЗАПОВЕД ЗА СТРОИТЕЛСТВО

Разрешение за строеж № 01.12.2024.260

Одобрени архитектурни проекти

Одобрен инвестиционен проект

Одобрен проект по част

Одобрен проект по част

Одобрен проект по част

m²	Строительство:	Зона "Пальцы"	
	Заказчик:	з. у. №10, отель Д. №1	
	Заключение государственной экспертизы:	"Архитектурное бюро Чайка" / "ООО Дельта Проект"	
		Адрес объекта:	
	Документация для получения разрешения на строительство жилого дома с подземной автостоянкой:		
		Чертеж:	Генеральный план
		Архитектор:	Ю. Ю. Ильин
		Главный инженер проекта:	Ю. Ю. Ильин
		Главный архитектор:	Ю. Ю. Ильин
		Главный инженер:	Ю. Ю. Ильин
		Руководитель:	Ю. Ю. Ильин
		Гип:	Ю. Ю. Ильин
		Н. контроль:	Ю. Ю. Ильин
		Разработал:	Ю. Ю. Ильин
		Стадия:	Номер чертежа:
		Р	01
		Масштаб:	1:100
		Дата:	02.06.2025
		Формат:	A3

Условные обозначения:

- Граница земельного участка
- Граница зоны строительства - 3 этажа
- Граница зоны строительства - 5 этажей
- Граница зоны строительства подземной автостоянки
- Граница зоны строительства - 3 этажа с мансардой

Экспликация помещений:

Этаж	Площадь, м²
1 этаж	1
2 этаж	1
3 этаж	1
4 этаж	1
5 этаж	1
Подземная автостоянка	1
Общая площадь	1

Ведомость чертежей:

Лист	Наименование	Примечание
1	Генеральный план	
2	Ситуационный план	
3	Разрезы	
4	Фасады	
5	Планировки этажей	
6	Планировки этажей	
7	Планировки этажей	
8	Планировки этажей	
9	Планировки этажей	
10	Планировки этажей	
11	Планировки этажей	
12	Планировки этажей	
13	Планировки этажей	
14	Планировки этажей	
15	Планировки этажей	
16	Планировки этажей	
17	Планировки этажей	
18	Планировки этажей	
19	Планировки этажей	
20	Планировки этажей	
21	Планировки этажей	
22	Планировки этажей	
23	Планировки этажей	
24	Планировки этажей	
25	Планировки этажей	
26	Планировки этажей	
27	Планировки этажей	
28	Планировки этажей	
29	Планировки этажей	
30	Планировки этажей	
31	Планировки этажей	
32	Планировки этажей	
33	Планировки этажей	
34	Планировки этажей	
35	Планировки этажей	
36	Планировки этажей	
37	Планировки этажей	
38	Планировки этажей	
39	Планировки этажей	
40	Планировки этажей	
41	Планировки этажей	
42	Планировки этажей	
43	Планировки этажей	
44	Планировки этажей	
45	Планировки этажей	
46	Планировки этажей	
47	Планировки этажей	
48	Планировки этажей	
49	Планировки этажей	
50	Планировки этажей	
51	Планировки этажей	
52	Планировки этажей	
53	Планировки этажей	
54	Планировки этажей	
55	Планировки этажей	
56	Планировки этажей	
57	Планировки этажей	
58	Планировки этажей	
59	Планировки этажей	
60	Планировки этажей	
61	Планировки этажей	
62	Планировки этажей	
63	Планировки этажей	
64	Планировки этажей	
65	Планировки этажей	
66	Планировки этажей	
67	Планировки этажей	
68	Планировки этажей	
69	Планировки этажей	
70	Планировки этажей	
71	Планировки этажей	
72	Планировки этажей	
73	Планировки этажей	
74	Планировки этажей	
75	Планировки этажей	
76	Планировки этажей	
77	Планировки этажей	
78	Планировки этажей	
79	Планировки этажей	
80	Планировки этажей	
81	Планировки этажей	
82	Планировки этажей	
83	Планировки этажей	
84	Планировки этажей	
85	Планировки этажей	
86	Планировки этажей	
87	Планировки этажей	
88	Планировки этажей	
89	Планировки этажей	
90	Планировки этажей	
91	Планировки этажей	
92	Планировки этажей	
93	Планировки этажей	
94	Планировки этажей	
95	Планировки этажей	
96	Планировки этажей	
97	Планировки этажей	
98	Планировки этажей	
99	Планировки этажей	
100	Планировки этажей	

Ситуационный план

Генеральный план

Разрезы

Фасады

Планировки этажей

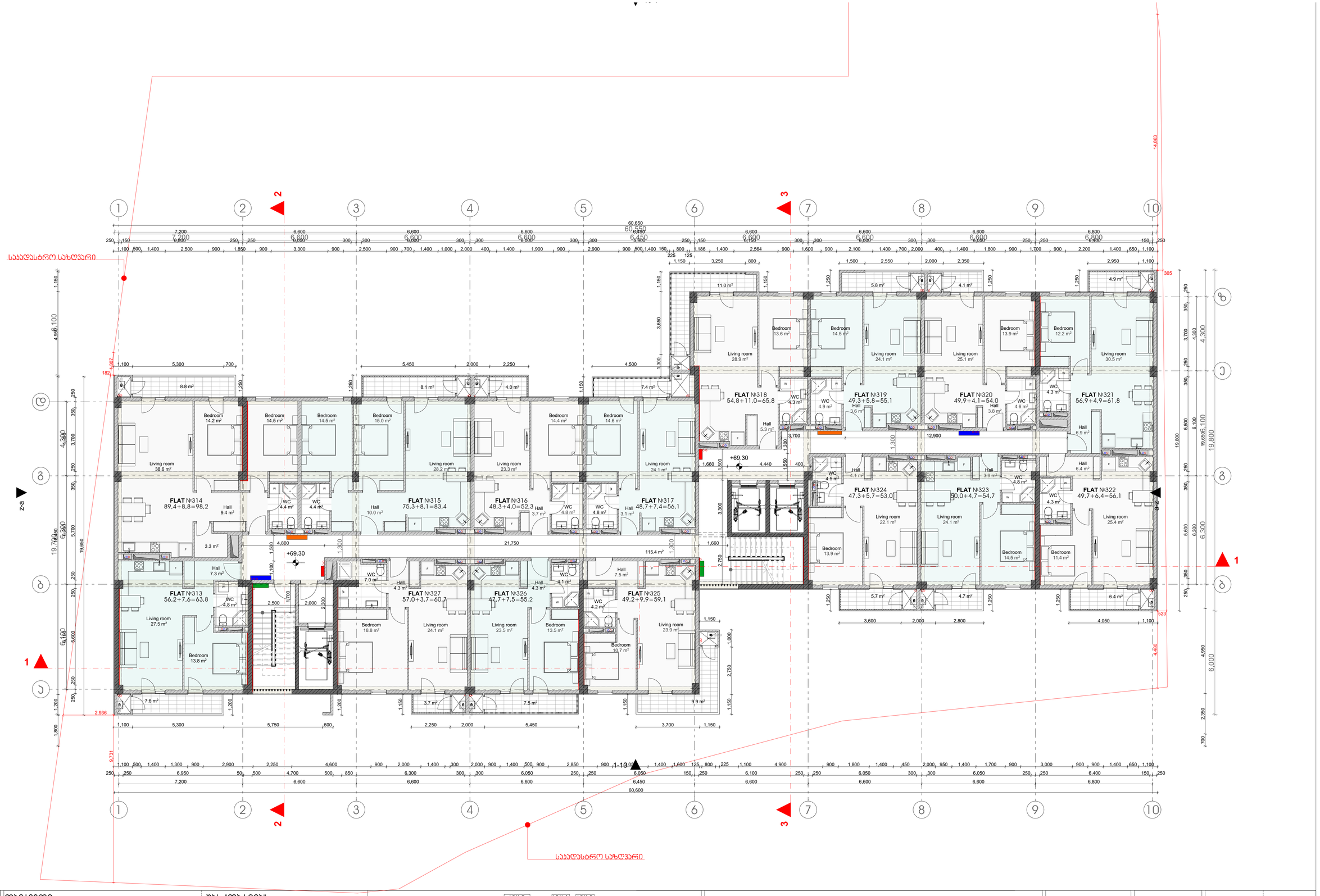

m²	დამკვეთი:	შპს "ოპტიმა"	გიორგი ჯყონდიდელის I ჩიხი , №4 ს/კ 01.12.12.024.260	ექსპლიკაცია:	პროექტი:	ნახაზის დასახელება:	ფორმატი: A3
	მისამართი:	გ. კარტოზიას ქ. №10, თბილისი		ბუნებრივი აირის კარადა	მრავალბინიანი საცხოვრებელი სახლი	გეგმები	მასშტაბი 1:100
	პირველადი პროექტის ავტორი:	ზურაბი კამლაძე / ,,არქ არეა"	XI ბლოკი	ელექტროენერგიის კარადა			თარიღი 02.06.2025
	კორექტირებული პროექტის ავტორები:	მარიამ ჯულუხაძე		სახანძრო ფარი			ფურცელი
		სალომე შოშიაშვილი		წყალმომარაგების კარადა			

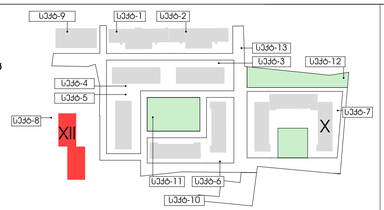

- დამატებული კედლები
- არსებული კედლები
- შშმ -პირთა დამხამრე ამწე ბაკანი

m²

Объект:	Жилой комплекс "Звездный"
Адрес:	г. Краснодар, ул. Тургенева, 10
Заказчик:	ООО "Специализированный застройщик "Альфа-Строй"
Стадия:	Рабочая документация
Наименование чертежа:	План 1-го этажа. Секция 1

Генеральный план М 1:500

Условные обозначения:

- Граница земельного участка
- Граница зоны с особыми условиями использования территории
- Красные линии
- Проектируемое здание
- Существующее здание
- Проектируемый тротуар
- Проектируемый проезд
- Проектируемая парковка
- Проектируемый газон

Экспликация помещений

№	Наименование	Площадь, м²
1	Тамбур	4,9
2	Холл	6,4
3	Кладовая	1,2
4	Электрощитовая	1,8
5	Помещение уборочного инвентаря	1,5
6	Помещение для хранения велосипедов	18,6
7	Помещение для хранения колясок	12,3
8	Помещение для хранения колясок	11,0
9	Помещение для хранения колясок	9,9
10	Тамбур	4,9
11	Холл	6,9
12	Помещение для хранения колясок	11,0
13	Помещение для хранения колясок	9,9
14	Тамбур	4,9
15	Холл	6,4
16	Помещение для хранения колясок	11,0
17	Помещение для хранения колясок	9,9
18	Тамбур	4,9
19	Холл	6,4
20	Помещение для хранения колясок	11,0
21	Помещение для хранения колясок	9,9
22	Тамбур	4,9
23	Холл	6,4
24	Помещение для хранения колясок	11,0
25	Помещение для хранения колясок	9,9
26	Тамбур	4,9
27	Холл	6,4
28	Помещение для хранения колясок	11,0
29	Помещение для хранения колясок	9,9
30	Тамбур	4,9
31	Холл	6,4
32	Помещение для хранения колясок	11,0
33	Помещение для хранения колясок	9,9
34	Тамбур	4,9
35	Холл	6,4
36	Помещение для хранения колясок	11,0
37	Помещение для хранения колясок	9,9
38	Тамбур	4,9
39	Холл	6,4
40	Помещение для хранения колясок	11,0
41	Помещение для хранения колясок	9,9
42	Тамбур	4,9
43	Холл	6,4
44	Помещение для хранения колясок	11,0
45	Помещение для хранения колясок	9,9
46	Тамбур	4,9
47	Холл	6,4
48	Помещение для хранения колясок	11,0
49	Помещение для хранения колясок	9,9
50	Тамбур	4,9
51	Холл	6,4
52	Помещение для хранения колясок	11,0
53	Помещение для хранения колясок	9,9
54	Тамбур	4,9
55	Холл	6,4
56	Помещение для хранения колясок	11,0
57	Помещение для хранения колясок	9,9
58	Тамбур	4,9
59	Холл	6,4
60	Помещение для хранения колясок	11,0
61	Помещение для хранения колясок	9,9
62	Тамбур	4,9
63	Холл	6,4
64	Помещение для хранения колясок	11,0
65	Помещение для хранения колясок	9,9
66	Тамбур	4,9
67	Холл	6,4
68	Помещение для хранения колясок	11,0
69	Помещение для хранения колясок	9,9
70	Тамбур	4,9
71	Холл	6,4
72	Помещение для хранения колясок	11,0
73	Помещение для хранения колясок	9,9
74	Тамбур	4,9
75	Холл	6,4
76	Помещение для хранения колясок	11,0
77	Помещение для хранения колясок	9,9
78	Тамбур	4,9
79	Холл	6,4
80	Помещение для хранения колясок	11,0
81	Помещение для хранения колясок	9,9
82	Тамбур	4,9
83	Холл	6,4
84	Помещение для хранения колясок	11,0
85	Помещение для хранения колясок	9,9
86	Тамбур	4,9
87	Холл	6,4
88	Помещение для хранения колясок	11,0
89	Помещение для хранения колясок	9,9
90	Тамбур	4,9
91	Холл	6,4
92	Помещение для хранения колясок	11,0
93	Помещение для хранения колясок	9,9
94	Тамбур	4,9
95	Холл	6,4
96	Помещение для хранения колясок	11,0
97	Помещение для хранения колясок	9,9
98	Тамбур	4,9
99	Холл	6,4
100	Помещение для хранения колясок	11,0
101	Помещение для хранения колясок	9,9
102	Тамбур	4,9
103	Холл	6,4
104	Помещение для хранения колясок	11,0
105	Помещение для хранения колясок	9,9
106	Тамбур	4,9
107	Холл	6,4
108	Помещение для хранения колясок	11,0
109	Помещение для хранения колясок	9,9
110	Тамбур	4,9
111	Холл	6,4
112	Помещение для хранения колясок	11,0
113	Помещение для хранения колясок	9,9
114	Тамбур	4,9
115	Холл	6,4
116	Помещение для хранения колясок	11,0
117	Помещение для хранения колясок	9,9
118	Тамбур	4,9
119	Холл	6,4
120	Помещение для хранения колясок	11,0
121	Помещение для хранения колясок	9,9
122	Тамбур	4,9
123	Холл	6,4
124	Помещение для хранения колясок	11,0
125	Помещение для хранения колясок	9,9
126	Тамбур	4,9
127	Холл	6,4
128	Помещение для хранения колясок	11,0
129	Помещение для хранения колясок	9,9
130	Тамбур	4,9
131	Холл	6,4
132	Помещение для хранения колясок	11,0
133	Помещение для хранения колясок	9,9
134	Тамбур	4,9
135	Холл	6,4
136	Помещение для хранения колясок	11,0
137	Помещение для хранения колясок	9,9
138	Тамбур	4,9
139	Холл	6,4
140	Помещение для хранения колясок	11,0
141	Помещение для хранения колясок	9,9
142	Тамбур	4,9
143	Холл	6,4
144	Помещение для хранения колясок	11,0
145	Помещение для хранения колясок	9,9
146	Тамбур	4,9
147	Холл	6,4
148	Помещение для хранения колясок	11,0
149	Помещение для хранения колясок	9,9
150	Тамбур	4,9
151	Холл	6,4
152	Помещение для хранения колясок	11,0
153	Помещение для хранения колясок	9,9
154	Тамбур	4,9
155	Холл	6,4
156	Помещение для хранения колясок	11,0
157	Помещение для хранения колясок	9,9
158	Тамбур	4,9
159	Холл	6,4
160	Помещение для хранения колясок	11,0
161	Помещение для хранения колясок	9,9
162	Тамбур	4,9
163	Холл	6,4
164	Помещение для хранения колясок	11,0
165	Помещение для хранения колясок	9,9
166	Тамбур	4,9
167	Холл	6,4
168	Помещение для хранения колясок	11,0
169	Помещение для хранения колясок	9,9
170	Тамбур	4,9
171	Холл	6,4
172	Помещение для хранения колясок	11,0
173	Помещение для хранения колясок	9,9
174	Тамбур	4,9
175	Холл	6,4
176	Помещение для хранения колясок	11,0
177	Помещение для хранения колясок	9,9
178	Тамбур	4,9
179	Холл	6,4
180	Помещение для хранения колясок	11,0
181	Помещение для хранения колясок	9,9
182	Тамбур	4,9
183	Холл	6,4
184	Помещение для хранения колясок	11,0
185	Помещение для хранения колясок	9,9
186	Тамбур	4,9
187	Холл	6,4
188	Помещение для хранения колясок	11,0
189	Помещение для хранения колясок	9,9
190	Тамбур	4,9
191	Холл	6,4
192	Помещение для хранения колясок	11,0
193	Помещение для хранения колясок	9,9
194	Тамбур	4,9
195	Холл	6,4
196	Помещение для хранения колясок	11,0
197	Помещение для хранения колясок	9,9
198	Тамбур	4,9
199	Холл	6,4
200	Помещение для хранения колясок	11,0
201	Помещение для хранения колясок	9,9
202	Тамбур	4,9
203	Холл	6,4
204	Помещение для хранения колясок	11,0
205	Помещение для хранения колясок	9,9
206	Тамбур	4,9
207	Холл	6,4
208	Помещение для хранения колясок	11,0
209	Помещение для хранения колясок	9,9
210	Тамбур	4,9
211	Холл	6,4
212	Помещение для хранения колясок	11,0
213	Помещение для хранения колясок	9,9
214	Тамбур	4,9
215	Холл	6,4
216	Помещение для хранения колясок	11,0
217	Помещение для хранения колясок	9,9
218	Тамбур	4,9
219	Холл	6,4
220	Помещение для хранения колясок	11,0
221	Помещение для хранения колясок	9,9
222	Тамбур	4,9
223	Холл	6,4
224	Помещение для хранения колясок	11,0
225	Помещение для хранения колясок	9,9
226	Тамбур	4,9
227	Холл	6,4
228	Помещение для хранения колясок	11,0
229	Помещение для хранения колясок	9,9
230	Тамбур	4,9
231	Холл	6,4
232	Помещение для хранения колясок	11,0
233	Помещение для хранения колясок	9,9
234	Тамбур	4,9
235	Холл	6,4
236	Помещение для хранения колясок	11,0
237	Помещение для хранения колясок	9,9
238	Тамбур	4,9
239	Холл	6,4
240	Помещение для хранения колясок	11,0
241	Помещение для хранения колясок	9,9
242	Тамбур	4,9
243	Холл	6,4
244	Помещение для хранения колясок	11,0
245	Помещение для хранения колясок	9,9
246	Тамбур	4,9
247	Холл	6,4
248	Помещение для хранения колясок	11,0
249	Помещение для хранения колясок	9,9
250	Тамбур	4,9
251	Холл	6,4
252	Помещение для хранения колясок	11,0
253	Помещение для хранения колясок	9,9
254	Тамбур	4,9
255	Холл	6,4
256	Помещение для хранения колясок	11,0
257	Помещение для хранения колясок	9,9
258	Тамбур	4,9
259	Холл	6,4
260	Помещение для хранения колясок	11,0
261	Помещение для хранения колясок	9,9
262	Тамбур	4,9
263	Холл	6,4
264	Помещение для хранения колясок	11,0
265	Помещение для хранения колясок	9,9
266	Тамбур	4,9
267	Холл	6,4
268	Помещение для хранения колясок	11,0
269	Помещение для хранения колясок	9,9
270	Тамбур	4,9
271	Холл	6,4
272	Помещение для хранения колясок	11,0
273	Помещение для хранения колясок	9,9
274	Тамбур	4,9
275	Холл	6,4
276	Помещение для хранения колясок	11,0
277	Помещение для хранения колясок	9,9
278	Тамбур	4,9
279	Холл	6,4
280	Помещение для хранения колясок	11,0
281	Помещение для хранения колясок	9,9
282	Тамбур	4,9
283	Холл	6,4
284	Помещение для хранения колясок	11,0
285	Помещение для хранения колясок	9,9
286	Тамбур	4,9
287	Холл	6,4
288	Помещение для хранения колясок	11,0
289	Помещение для хранения колясок	9,9
290	Тамбур	4,9
291	Холл	6,4
292	Помещение для хранения колясок	11,0
293	Помещение для хранения колясок	9,9
294	Тамбур	4,9
295	Холл	6,4
296	Помещение для хранения колясок	11,0
297	Помещение для хранения колясок	9,9
298	Тамбур	4,9
299	Холл	6,4
300	Помещение для хранения колясок	11,0
301	Помещение для хранения колясок	9,9
302	Тамбур	4,9
303	Холл	6,4
304	Помещение для хранения колясок	11,0
305	Помещение для хранения колясок	9,9
306	Тамбур	4,9
307	Холл	6,4
308	Помещение для хранения колясок	11,0
309	Помещение для хранения колясок	9,9
310	Тамбур	4,9
311	Холл	6,4
312	Помещение для хранения колясок	11,0
313	Помещение для хранения колясок	9,9
314	Тамбур	4,9
315	Холл	6,4
316	Помещение для хранения колясок	11,0
317	Помещение для хранения колясок	9,9
318	Тамбур	4,9
319	Холл	6,4
320	Помещение для хранения колясок	11,0
321	Помещение для хранения колясок	9,9
322	Тамбур	4,9
323	Холл	6,4
324	Помещение для хранения колясок	11,0
325	Помещение для хранения колясок	9,9
326	Тамбур	4,9
327	Холл	6,4
328	Помещение для хранения колясок	11,0
329	Помещение для хранения колясок	9,9
330	Тамбур	4,9
331	Холл	6,4
332	Помещение для хранения колясок	11,0
333	Помещение для хранения колясок	9,9
334	Тамбур	4,9
335	Холл	6,4
336	Помещение для хранения колясок	11,0
337	Помещение для хранения колясок	9,9
338	Тамбур	4,9
339	Холл	6,4
340	Помещение для хранения колясок	11,0
341	Помещение для хранения колясок	9,9
342	Тамбур	4,9
343	Холл	6,4
344	Помещение для хранения колясок	11,0
345	Помещение для хранения колясок	9,9
346	Тамбур	4,9
347	Холл	6,4
348	Помещение для хранения колясок	11,0
349	Помещение для хранения колясок	9,9
350	Тамбур	4,9
351	Холл	6,4
352	Помещение для хранения колясок	11,0
353	Помещение для хранения колясок	9,9
354	Тамбур	4,9
355	Холл	6,4
356	Помещение для хранения колясок	11,0
357	Помещение для хранения колясок	9,9
358	Тамбур	4,9
359	Холл	6,4
360	Помещение для хранения колясок	11,0
361	Помещение для хранения колясок	9,9
362	Тамбур	4,9
363	Холл	6,4
364	Помещение для хранения колясок	11,0
365	Помещение для хранения колясок	9,9
366	Тамбур	4,9
367	Холл	6,4
368	Помещение для хранения колясок	11,0
369	Помещение для хранения колясок	9,9
370	Тамбур	4,9
371	Холл	6,4
372	Помещение для хранения колясок	11,0
373	Помещение для хранения колясок	9,9
374	Тамбур	4,9
375	Холл	6,4
376	Помещение для хранения колясок	11,0
377	Помещение для хранения колясок	9,9
378	Тамбур	4,9
379	Холл	6,4
380	Помещение для хранения колясок	11,0
381	Помещение для хранения колясок	9,9
382	Тамбур	4,9
383	Холл	6,4
384	Помещение для хранения колясок	11,0
385	Помещение для хранения колясок	9,9
386	Тамбур	4,9
387	Холл	6,4
388	Помещение для хранения колясок	11,0
389	Помещение для хранения колясок	9,9
390	Тамбур	4,9
391	Холл	6,4
392	Помещение для хранения колясок	11,0
393	Помещение для хранения колясок	9,9
394	Тамбур	4,9
395	Холл	6,4
396	Помещение для хранения колясок	11,0
397	Помещение для хранения колясок	9,9
398	Тамбур	4,9
399	Холл	6,4
400	Помещение для хранения колясок	11,0
401	Помещение для хранения колясок	9,9
402	Тамбур	4,9
403	Холл	6,4
404	Помещение для хранения колясок	11,0
405	Помещение для хранения колясок	9,9
406	Тамбур	4,9
407	Холл	6,4
408	Помещение для хранения колясок	11,0
409	Помещение для хранения колясок	9,9
410	Тамбур	4,9
411	Холл	6,4
412	Помещение для хранения колясок	11,0
413	Помещение для хранения колясок	9,9
414	Тамбур	4,9
415	Холл	6,4
416	Помещение для хранения колясок	11,0
417	Помещение для хранения колясок	9,9
418	Тамбур	4,9
419	Холл	6,4
420	Помещение для хранения колясок	11,0
421	Помещение для хранения колясок	9,9
422	Тамбур	4,9
423	Холл	6,4
424	Помещение для хранения колясок	11,0
425	Помещение для хранения колясок	9,9
426	Тамбур	4,9
427	Холл	6,4
428	Помещение для хранения колясок	11,0
429	Помещение для хранения колясок	9,9
430	Тамбур	4,9
431	Холл	6,4
432	Помещение для хранения колясок	11,0
433	Помещение для хранения колясок	9,9
434	Тамбур	4,9
435	Холл	6,4
436	Помещение для хранения колясок	11,0
437	Помещение для хранения колясок	9,9
438	Тамбур	4,9
439	Холл	6,4
440	Помещение для хранения колясок	11,0
441	Помещение для хранения колясок	9,9
442	Тамбур	4,9
443	Холл	6,4
444	Помещение для хранения колясок	11,0
445	Помещение для хранения колясок	9,9
446	Тамбур	4,9
447	Холл	6,4
448	Помещение для хранения колясок	11,0
449	Помещение для хранения колясок	9,9
450	Тамбур	4,9
451	Холл	6,4
452	Помещение для хранения колясок	11,0
453	Помещение для хранения колясок	9,9
454	Тамбур	4,9
455	Холл	6,4
456	Помещение для хранения колясок	11,0
457	Помещение для хранения колясок	9,9
458	Тамбур	4,9
459	Холл	6,4
460	Помещение для хранения колясок	11,0
461	Помещение для хранения колясок	9,9
462	Тамбур	4,9
463	Холл	6,4
464	Помещение для хранения колясок	11,0
465	Помещение для хранения колясок	9,9
466	Тамбур	4,9
467	Холл	6,4
468	Помещение для хранения колясок	11,0
469	Помещение для хранения колясок	9,9
470	Тамбур	4,9
471	Холл	6,4
472	Помещение для хранения колясок	11,0
473	Помещение для хранения колясок	9,9
474	Тамбур	4,9
475	Холл	6,4
476	Помещение для хранения колясок	11,0
477	Помещение для хранения колясок	9,9
478	Тамбур	4,9
479	Холл	6,4
480	Помещение для хранения колясок	11,0
481	Помещение для хранения колясок	9,9
482	Тамбур	4,9
483	Холл	6,4
484	Помещение для хранения колясок	11,0
485	Помещение для хранения колясок	9,9
486	Тамбур	4,9
487	Холл	6,4
488	Помещение для хранения колясок	11,0
489	Помещение для хранения колясок	9,9
490	Тамбур	4,9
491	Холл	6,4
492	Помещение для хранения колясок	11,0
493	Помещение для хранения колясок	9,9
494	Тамбур	4,9
495	Холл	6,4
496	Помещение для хранения колясок	11,0
497	Помещение для хранения колясок	9,9
498	Тамбур	4,9
499	Холл	6,4
500	Помещение для хранения колясок	11,0
501	Помещение для хранения колясок	9,9
502	Тамбур	4,9
503	Холл	6,4
504	Помещение для хранения колясок	11,0
505	Помещение для хранения колясок	9,9
506	Тамбур	4,9
507	Холл	6,4
508	Помещение для хранения колясок	11,0
509	Помещение для хранения колясок	9,9
510	Тамбур	4,9
511	Холл	6,4
512	Помещение для хранения колясок	11,0
513	Помещение для хранения колясок	9,9
514	Тамбур	4,9
515	Холл	6,4
516	Помещение для хранения колясок	11,0
517	Помещение для хранения колясок	9,9
518	Тамбур	4,9
519	Холл	6,4
520	Помещение для хранения колясок	11,0
521	Помещение для хранения колясок	9,9
522	Тамбур	4,9
523	Холл	6,4
524	Помещение для хранения колясок	11,0
525	Помещение для хранения колясок	9,9
526	Тамбур	4,9
527	Холл	6,4
528	Помещение для хранения колясок	11,0
529	Помещение для хранения колясок	9,9
530	Тамбур	4,9
531	Холл	6,4
532	Помещение для хранения колясок	11,0
533	Помещение для хранения колясок	9,9
534	Тамбур	4,9
535	Холл	6,4
536	Помещение для хранения колясок	11,0
537	Помещение для хранения колясок	9,9
538	Тамбур	4,9
539	Холл	6,4
540	Помещение для хранения колясок	11,0
541	Помещение для хранения колясок	9,9
542	Тамбур	4,9
543	Холл	6,4
544	Помещение для хранения колясок	11,0
545	Помещение для хранения колясок	9,9
546	Тамбур	4,9
547	Холл	6,4
548	Помещение для хранения колясок	11,0
549	Помещение для хранения колясок	9,9
550	Тамбур	4,9
551	Холл	6,4
552	Помещение для хранения колясок	11,0
553	Помещение для хранения колясок	9,9
554	Тамбур	4,9
555	Холл	6,4
556	Помещение для хранения колясок	11,0
557	Помещение для хранения колясок	9,9
558	Тамбур	4,9
559	Холл	6,4
560	Помещение для хранения колясок	11,0
561	Помещение для хранения колясок	9,9
562	Тамбур	4,9
563	Холл	6,4
564	Помещение для хранения колясок	11,0
565	Помещение для хранения колясок	9,9
566	Тамбур	4,9
567	Холл	6,4
568	Помещение для хранения колясок	11,0
569	Помещение для хранения колясок	9,9
570	Тамбур	4,9
571	Холл	6,4
572	Помещение для хранения колясок	11,0
573	Помещение для хранения колясок	9,9
574	Тамбур	4,9
575	Холл	6,4
576	Помещение для хранения колясок	11,0
577	Помещение для хранения колясок	9,9
578	Тамбур	4,9
579	Холл	6,4
580	Помещение для хранения колясок	11,0
581	Помещение для хранения колясок	9,9
582	Тамбур	4,9
583	Холл	6,4
584	Помещение для хранения колясок	11,0
585	Помещение для хранения колясок	9,9
586	Тамбур	4,9
587	Холл	6,4
588	Помещение для хранения колясок	11,0
589	Помещение для хранения колясок	9,9
590	Тамбур	4,9
591	Холл	6,4
592	Помещение для хранения колясок	11,0
593	Помещение для хранения колясок	9,9
594	Тамбур	4,9
595	Холл	6,4
596	Помещение для хранения колясок	11,0
597	Помещение для хранения колясок	9,9
598	Тамбур	4,9
599	Холл	6,4
600	Помещение для хранения колясок	11,0
601	Помещение для хранения колясок	9,9
602	Тамбур	4,9
603	Холл	6,4
604	Помещение для хранения колясок	11,0
605	Помещение для хранения колясок	9,9
606	Тамбур	4,9
607	Холл	6,4
608	Помещение для хранения колясок	11,0
609	Помещение для хранения колясок	9,9
610	Тамбур	4,9
611	Холл	6,4
612	Помещение для хранения колясок	11,0
613	Помещение для хранения колясок	9,9
614	Тамбур	4,9
615	Холл	6,4
616	Помещение для хранения колясок	11,0
617	Помещение для хранения колясок	9,9
618	Тамбур	4,9
619	Холл	6,4
620	Помещение для хранения колясок	11,0
621	Помещение для хранения колясок	9,9
622	Тамбур	4,9
623	Холл	6,4
624	Помещение для хранения колясок	11,0
625	Помещение для хранения колясок	9,9
626	Тамбур	4,9
627	Холл	6,4
628	Помещение для хранения колясок	11,0
629	Помещение для хранения колясок	9,9
630	Тамбур	4,9
631	Холл	6,4
632	Помещение для хранения колясок	11,0
633	Помещение для хранения колясок	9,9
634	Тамбур	4,9
635	Холл	6,4
636	Помещение для хранения колясок	11,0
637	Помещение для хранения колясок	9,9
638	Тамбур	4,9
639	Холл	6,4
640	Помещение для хранения колясок	11,0
641	Помещение для хранения колясок	9,9
642	Тамбур	4,9
643	Холл	6,4
644	Помещение для хранения колясок	11,0
645	Помещение для хранения колясок	9,9
646	Тамбур	4,9
647	Холл	6,4
648	Помещение для хранения колясок	11,0
649	Помещение для хранения колясок	9,9
650	Тамбур	4,9
651	Холл	6,4
652	Помещение для хранения колясок	11,0
653	Помещение для хранения колясок	9,9
654	Тамбур	4,9
655	Холл	6,4
656	Помещение для хранения колясок	11,0
657	Помещение для хранения колясок	9,9
658	Тамбур	4,9
659	Холл	6,4
660	Помещение для хранения колясок	11,0
661	Помещение для хранения колясок	9,9
662	Тамбур	4,9
663	Холл	6,4
664	Помещение для хранения колясок	11,0
665	Помещение для хранения колясок	9,9
666	Тамбур	4,9
667	Холл	6,4
668	Помещение для хранения колясок	11,0
669	Помещение для хранения колясок	9,9
670	Тамбур	4,9
671	Холл	6,4
672	Помещение для хранения колясок	11,0
673	Помещение для хранения колясок	9,9
674	Тамбур	4,9
675	Холл	6,4
676	Помещение для хранения колясок	11,0
677	Помещение для хранения колясок	9,9
678	Тамбур	4,9
679	Холл	6,4
680	Помещение для хранения колясок	11,0
681	Помещение для хранения колясок	9,9
682	Тамбур	4,9
683	Холл	6,4
684	Помещение для хранения колясок	11,0
685	Помещение для хранения колясок	9,9
686	Тамбур	4,9
687	Холл	6,4
688	Помещение для хранения колясок	11,0
689	Помещение для хранения колясок	9,9
690	Тамбур	4,9
691	Холл	6,4
692	Помещение для хранения колясок	11,0
693	Помещение для хранения колясок	9,9
694	Тамбур	4,9
695	Холл	6,4
696	Помещение для хранения колясок	11,0
697	Помещение для хранения колясок	9,9
698	Тамбур	4,9
699	Холл	6,4
700	Помещение для хранения колясок	11,0
701	Помещение для хранения колясок	9,9
702	Тамбур	4,9
703	Холл	6,4
704	Помещение для хранения колясок	11,0
705	Помещение для хранения колясок	9,9
706	Тамбур	4,9
707	Холл	6,4
708	Помещение для хранения колясок	11,0
709	Помещение для хранения колясок	9,9
710	Тамбур	4,9
711	Холл	6,4
712	Помещение для хранения колясок	11,0
713	Помещение для хранения колясок	9,9
714	Тамбур	4,9
715	Холл	6,4
716	Помещение для хранения колясок	11,0
717	Помещение для хранения колясок	9,9
718	Тамбур	4,9
719	Холл	6,4
720	Помещение для хранения колясок	11,0
721	Помещение для хранения колясок	9,9
722	Тамбур	4,9
723	Холл	6,4
724	Помещение для хранения колясок	11,0
725	Помещение для хранения колясок	9,9
726	Тамбур	4,9
727	Холл	6,4
728	Помещение для хранения колясок	11,0
729	Помещение для хранения колясок	9,9
730	Тамбур	4,9
731	Холл	6,4
732	Помещение для хранения колясок	11,0
733	Помещение для хранения колясок	9,9
734	Тамбур	4,9
735	Холл	6,4
736	Помещение для хранения колясок	11,0
737	Помещение для хранения колясок	9,9
738	Тамбур	4,9
739	Холл	6,4
740	Помещение для хранения колясок	11,0
741	Помещение для хранения колясок	9,9
742	Тамбур	4,9
743	Холл	6,4
744	Помещение для хранения колясок	11,0
745	Помещение для хранения колясок	9,9
746	Тамбур	4,9
747	Холл	6,4
748	Помещение для хранения колясок	11,0
749	Помещение для хранения колясок	9,9
750	Тамбур	4,9
751	Холл	6,4
752	Помещение для хранения колясок	11,0
753	Помещение для хранения колясок	9,9
754	Тамбур	4,9
755	Холл	6,4
756	Помещение для хранения колясок	11,0
757	Помещение для хранения колясок	9,9
758	Тамбур	4,9
759	Холл	6,4
760	Помещение для хранения колясок	11,0
761	Помещение для хранения колясок	9,9
762	Тамбур	4,9
763	Холл	6,4
764	Помещение для хранения колясок	11,0
765	Помещение для хранения колясок	9,9
766	Тамбур

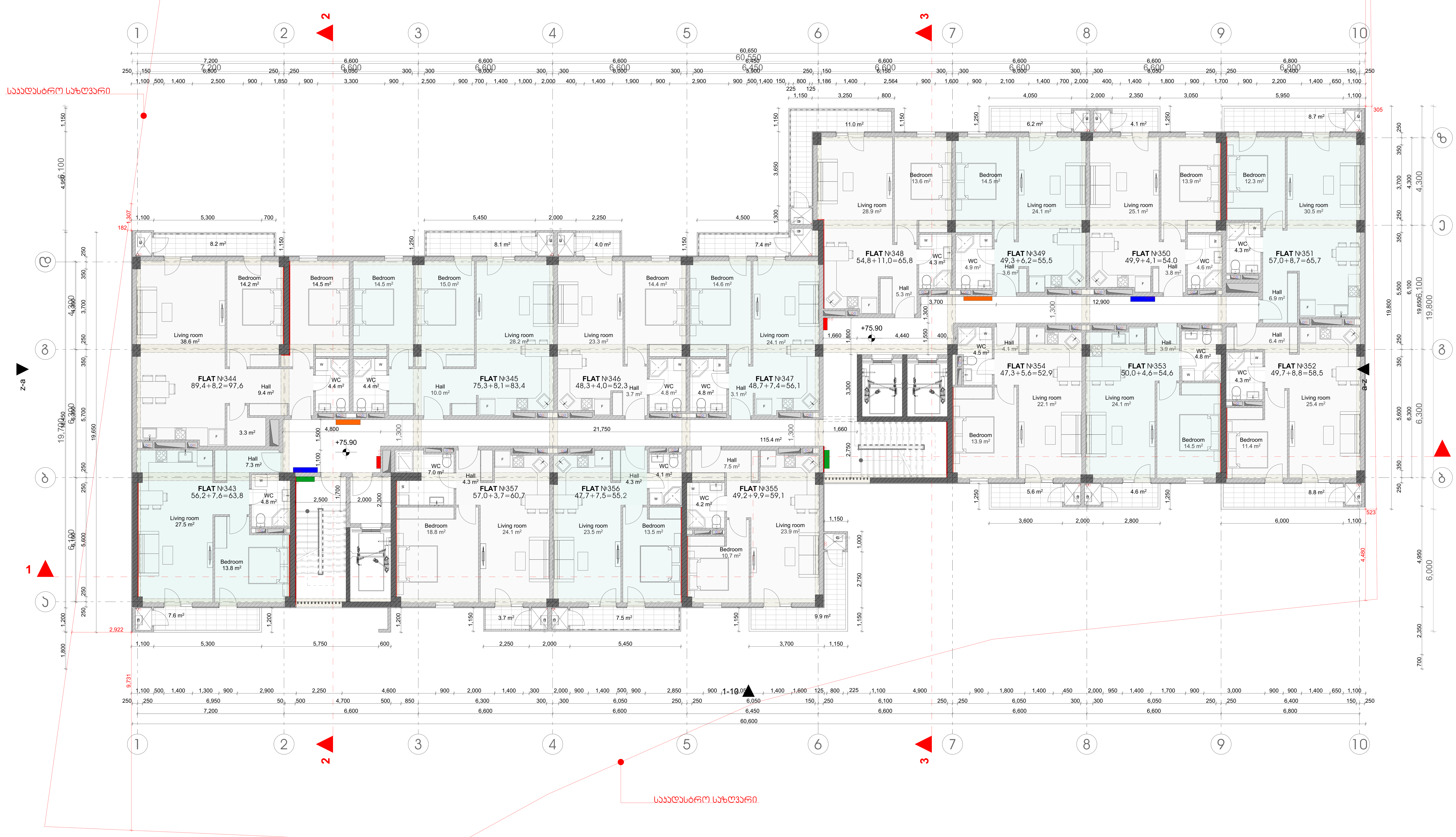

დამკვეთი:	შპს "ოპტიმა"
მისამართი:	გ. კარტოზიას ქ. №10, თბილისი
პირველადი პროექტის ავტორი:	ზურაბი კამლაძე / ,,არქ არეა"
კორექტირებული პროექტის ავტორები:	მარიამ ჯულუხაძე სალომე შოშიაშვილი

გიორგი ჭყონდიდელის
I ჩიხი , №4
ს/კ 01.12.12.024.260

XI ბლოკი

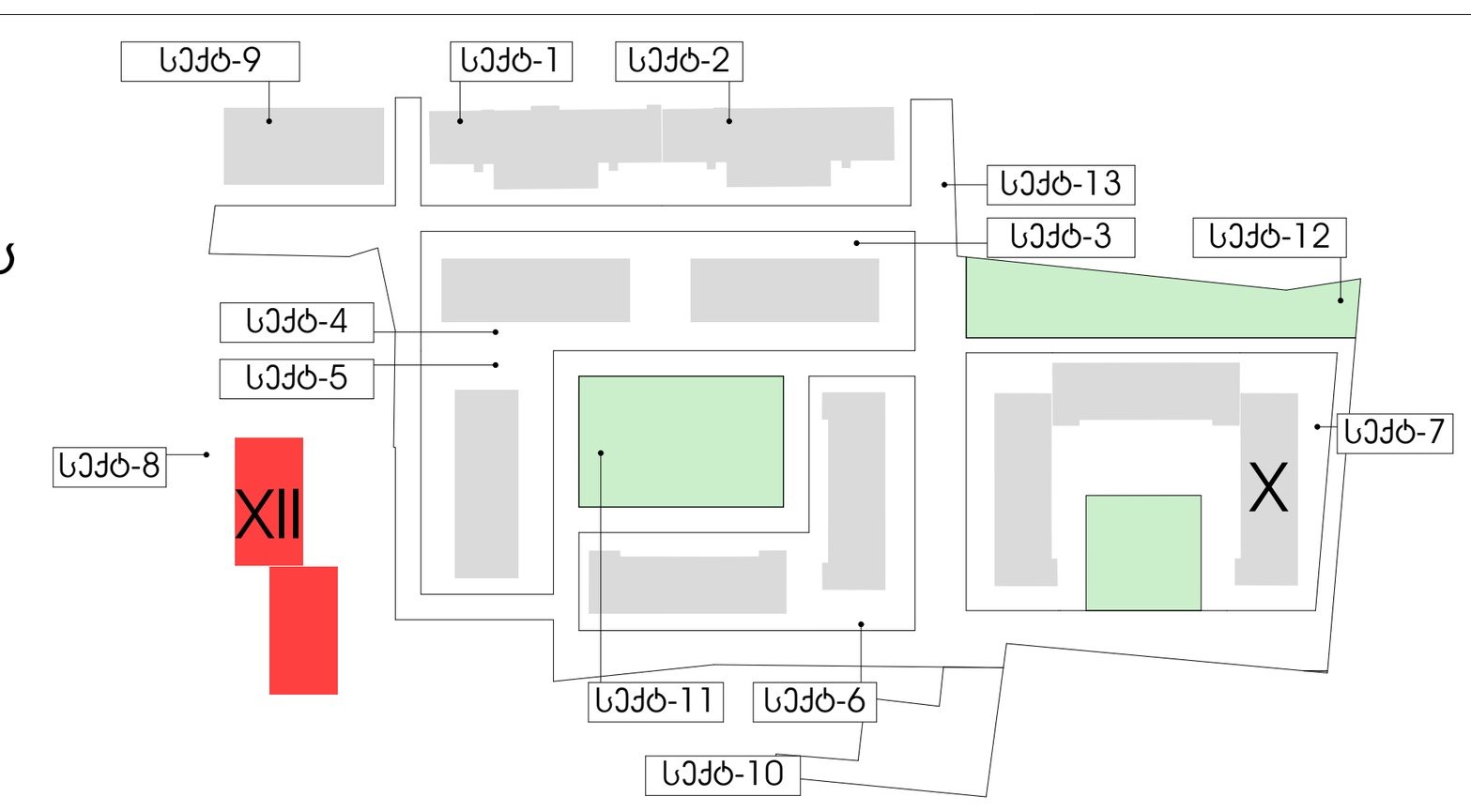

ექსპლიკაცია:

- ბუნებრივი აირის კარადა
- ელექტროენერგიის კარადა
- სახანძრო ფარი
- წყალმომარაგების კარადა
- - დამატებული კედლები
- - არსებული კედლები
- შშმ -პირთა დამხმარე ამწე ბაქანი

პროექტი:	მრავალბინიანი საცხოვრებელი სახლი
ნახაზის დასახელება:	გეგმები
ფორმატი:	A3
მასშტაბი	1:100
თარიღი	02.06.2025
ფურცელი	

Сградата:	Жк "Изгрев"		
Адрес:	ул. „Захари Стоянов" №10, София		
Заснемането е извършено от:	„Ай Джи Сървейинг" ЕООД		
	Дата на заснемане: 01.12.2024г.	Мащаб: 1:100	
Заснемането е извършено от:	Инж. Ивайло Стоянов		
	Одобрил:	Дата: 02.06.2025	
Кадастрална карта и кадастрални регистри		Етажи: 8	
Скица №: 15-1048260-01.12.2024			
Площ: 1 дка			
Адрес: гр. София, ул. „Захари Стоянов" №10			
Собственост: Частна			
Категория: 7			
Начин на трайно ползване: За друг вид застрояване			

Легенда:

- Сградна линия на имота в кадастрална карта
- Сградна линия на сградата на ниво терен
- Сградна линия на сградата на ниво първи етаж
- Сградна линия на сградата на ниво втори етаж
- Сградна линия на сградата на ниво трети етаж
- Сградна линия на сградата на ниво четвърти етаж
- Сградна линия на сградата на ниво покрив
- Сградна линия на сградата на ниво покрив - ЗОЗ
- Сградна линия на сградата на ниво покрив - ЗОЗ
- Сградна линия на сградата на ниво покрив - ЗОЗ

m²	Строительство:	Зал "Маяковец"	
	Заказчик:	з. „Маяковец" ул. №10, София	
	Заглавие:	Частично архитектурен / „Ул. Ал „Стамбул"	
	Заглавие за печат	Цветово оформление на фасадите откъм ул. Ал. Стамбул	
		Цветово оформление	

Изготвил проектант:
Ивайло Ангелов Ангелов
Рег. № 0101 0000 0000 0000

Строительство:	Зал "Пальмира"
Заказчик:	г. Ханты-Мансийск, ул. Гагарина, д. №10, строение 1
Заказчик:	Общество с ограниченной ответственностью "Архитектурно-строительная компания"
Земельный участок:	Ханты-Мансийский автономный округ - Югра, г. Ханты-Мансийск, ул. Дунина-Горкавича, земельный участок 3
Стадия:	Рабочий проект
Лист:	АР

Ситуационный план
М 1:500

Условные обозначения:
- Граница земельного участка
- Граница зоны с особыми условиями использования территории
- Красные линии
- Проектируемое здание
- Существующее здание, сооружение
- Проектируемое покрытие
- Проектируемый тротуар
- Проектируемый газон
- Проектируемое дерево
- Проектируемый кустарник
- Проектируемый бордюрный камень
- Проектируемый пандус
- Проектируемый ограждение
- Проектируемый ограждение
- Проектируемый ограждение