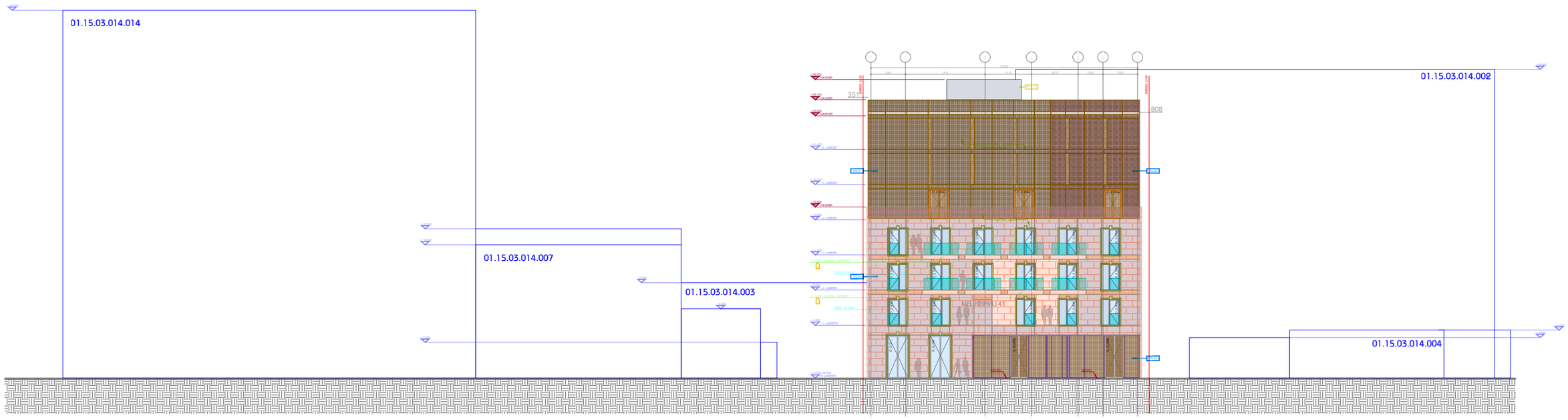

პრინციპული ფასადი

DEPHANI ARCHITECTURE&DESIGN

საავტორო უფლება

ფირმიდან/ავტორისგან ნებართვის გარეშე ამ ნახაზის/ფოტოს/ტექსტის/ინფორმაციის/ინფორმაციის ნებისმიერი ფორმით/ელექტრონული/ბეჭდური/ფოტოსურათების/ფოტოკოპირების/ჩანაწერების/ინტერნეტ-ინფორმაციის/ინფორმაციის ძებნის სისტემების/ინფორმაციის/ინფორმაციის/ინფორმაციის

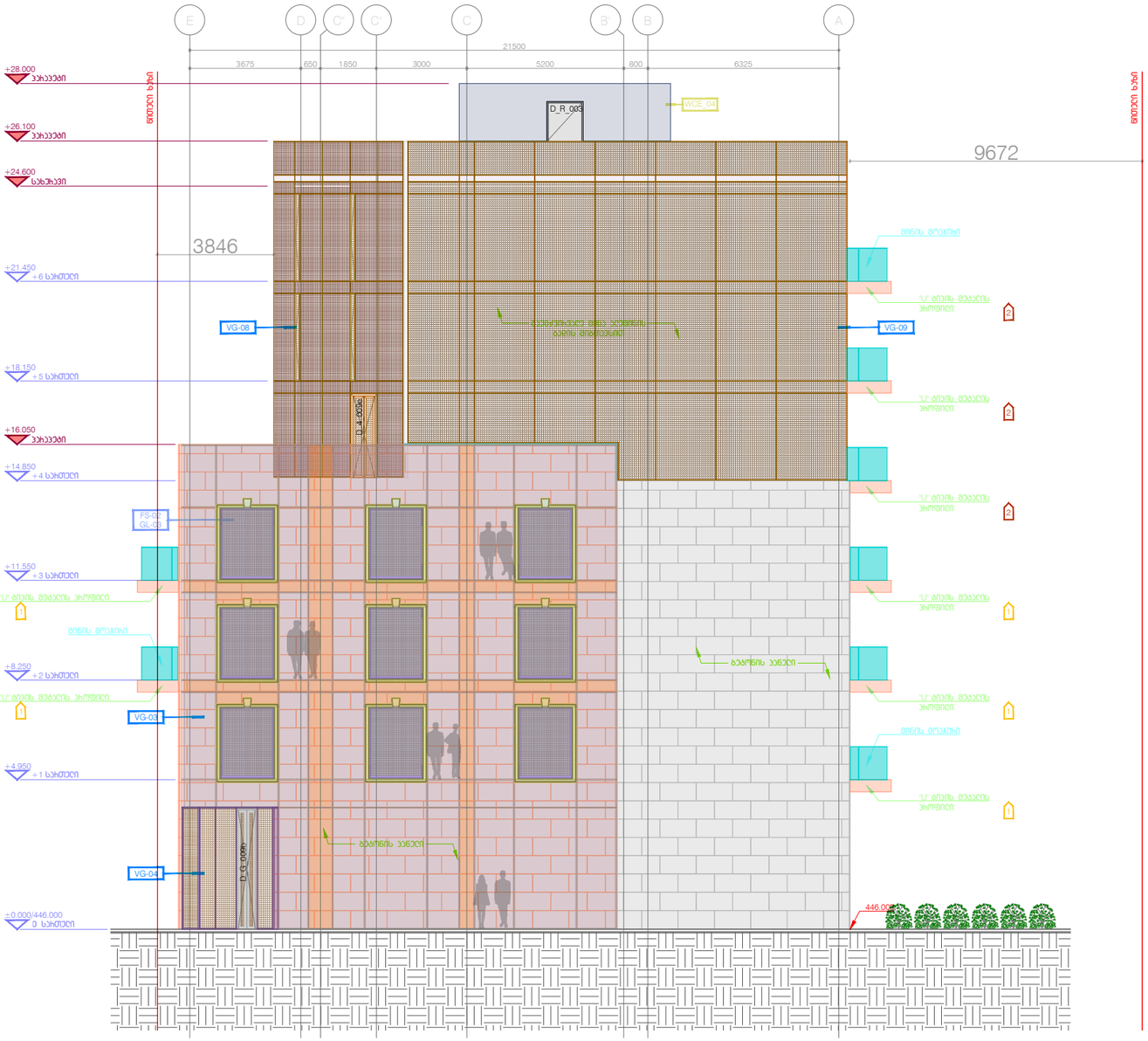

ჰიდროიზოლაცია მოენყობა ბაჩე ჯრის და ფანჯრის ანანყობების, გაყვანილობების და ბაჩე ჯედის ანანყობების დასრულების ადგილების ჰერიმეტრებთან, ბაჩე ჯედის და სახურავის გადაკვეთასთან, საკვამურებთან, ჰოსტიჯებთან, ტერასებთან, ივნენებთან და მსგავს ნაშვერებთან შეერთების ადგილებში, ასევე ჩაშენებულ ნყალსადენის ღრეჩოში და მსგავს ადგილებში, საიდანაც ნყალმა შეიძლება ჯედეღში მეაღნიოს.

DEPHANI
ARCHITECTURE&DESIGN

ბაფრთხილება!

წინამდებარე დოკუმენტი წარმოადგენს "DEPHANI"-ს საკუთრებას. მისი ნებისმიერი ფორმით (მთლიანად ან ნაწილობრივ) გამოყენება, კოპირება ან გავრცელება "DEPHANI"-ს წერილობითი ნებართვის გარეშე იკრძალება. ნახაზები გამოსაყენებელია მხოლოდ კონკრეტულად მისთვის პრერეკვზიციები ინფორმაციის მისაღებად, მისი გამოყენება არ შეიძლება პრაქტიკაში სხვა პროექტში. ზომები უნდა გადამოწმდეს სამშენებლო მოედანზე კონკრეტული მიეს. ნახაზი დაბრეშნებული უნდა იქნეს მოთხოვნისამებრ.

კონექსი KONEX	თბილი სახლი Casa Calda	

ეტაპი / სტადია

ძირითადი მინიშვნელობები

1. პროექტის დაპროექტება მხოლოდ საქართველოს კანონმდებლობის საფუძველზე
2. სანქციონირების ინფორმაციის მისაღებად კონტაქტირები ნახაზების ავტორებთან უნდა იქნეს განხილული მინიშვნელობებზე და საკითხებისადმი
3. ნებადამე ან მენარეს ნებადაცა ეფექტიანობა ეფექტიანობა ფილა ფოფოფოფოზე ტერიტორიაზე ფილა ფენოფოფა და ტერიტორიი ფენოფოფ ფენოფოფ
4. ნებადაცა კონსტრუქციული ეფექტიანობა ეფექტიანობა საფუძველი ფილა ფენოფოფ
5. ნებადაცა კონსტრუქციული ეფექტიანობა ეფექტიანობა საფუძველი ფილა ფენოფოფ ფენოფოფ ფენოფოფ

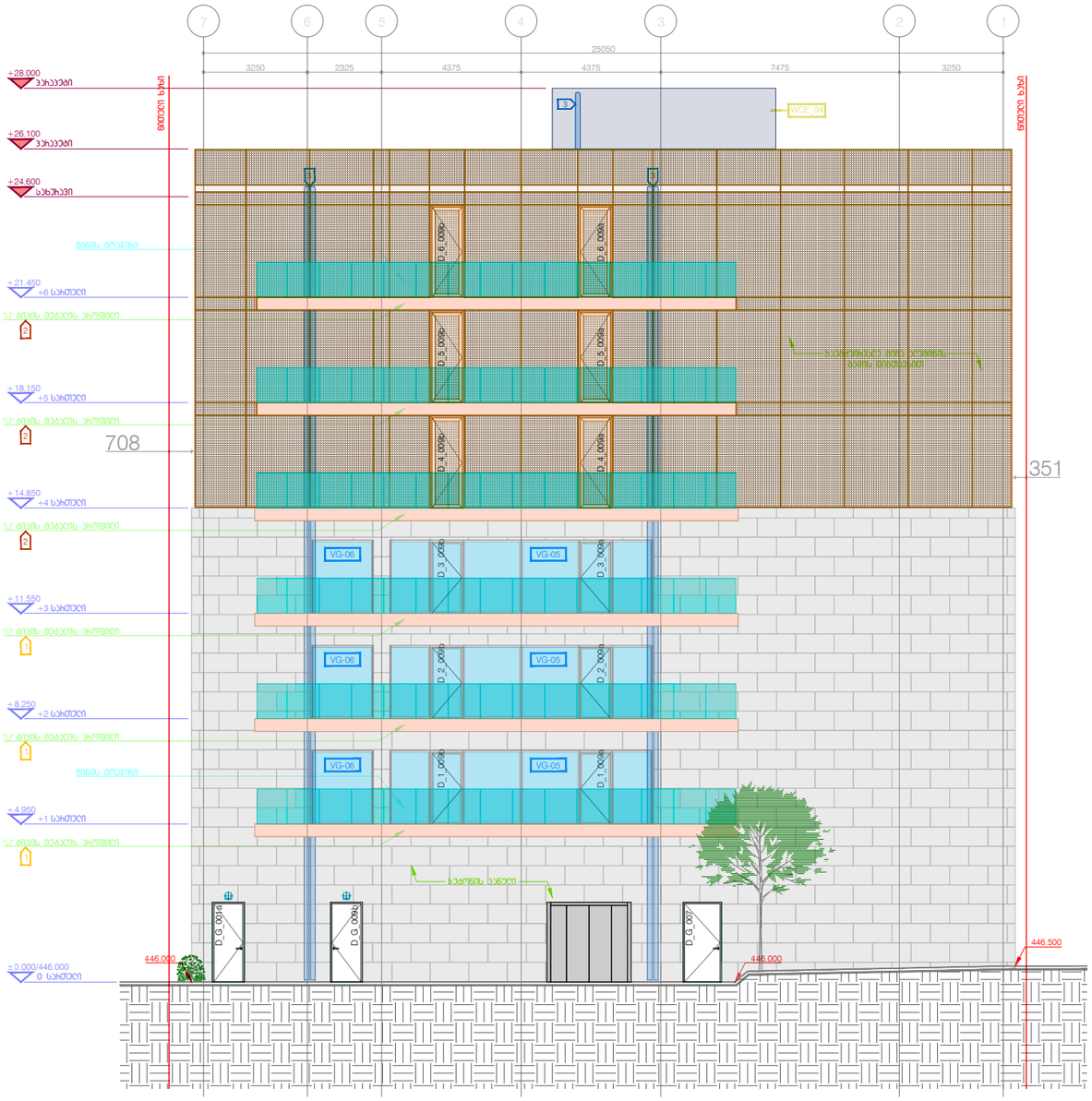

ჰიდროიზოლაცია მოეწყობა ბაჩე ჯაჩისა და ფანჯრის ანანყობების, გაყვანილობების და ბაჩე ჯედის ანანყობების დასრულების ადგილების ჰერიმეტრებთან, ბაჩე ჯედისა და სახურავის გადაკვეთასთან, საკვამურებთან, ჰოსტიჯებთან, ტერასებთან, ივნენებთან და მსგავს ნაშვერებთან შეერთების ადგილებში, ასევე ჩაშენებულ ნყალსადინარ ღრეჩოში და მსგავს ადგილებში, საიდანაც ნყალმა შეიძლება ჯედელში შეაღწიოს.

DEPHANI ARCHITECTURE&DESIGN

ბაფრთხილება!

წინადადებაზე ფოკუსირებული ნარმოადგენს "DEPHANI"-ს საკუთრებას. მისი ნებისმიერი ფორმით (მთლიანად ან ნაწილობრივ) გამოყენება, კოპირება ან გავრცელება "DEPHANI"-ს წერილობითი ნებართვის გარეშე აკრძალულია. ნახაზები გამოსაყენებელია მხოლოდ კონკრეტულად მისთვის პრერეგულირებული ინფორმაციის მისაღებად, მისი გამოყენება არ შეიძლება პრაქტიკულ სხვა პროექტში. ზომები უნდა გადამოწმდეს საშენებლო მოედანზე კონკრეტულის მიერ. ნახაზი დაბრუნებული უნდა იქნეს მოთხოვნისამებრ.

კონექსი KONEX	თბილი სახლი Casa Calda	

ეტაპები / სიმბოლოები

ძირითადი მინიშვნელობები

1. ყორეები დამზადებული EIC სტანდარტების მიხედვით
2. სარკოვანი ინფორმაციის მისაღებად ყურადღებით ნახაზები ეფარება ერთმანეთს ერთ ფაილში გამოქვეყნებულ და სავალდებულოა
3. ბეტონის და მეტალის ნაგებობა დამზადებული დამაკავშირებელ მოთხოვნებად ფარგლებში ტოლერანტობა
4. ბეტონული კონსტრუქციის ელემენტის ფენიანობა
5. ბეტონული კონსტრუქციის ელემენტის ფენიანობა, ნაგებობის ფენიანობა
6. ბეტონული კონსტრუქციის ელემენტის კონფიგურაციები, ფენიანობა
7. ნაგებობა ბეტონებისგან ზომებში ყალიბებისგან, ეს ეხება ფოლაქი ნახაზებზე, ყველა ზომა ეხება ბალიშებისა. კონსტრუქციის ფენიანობა
8. კონსტრუქციები / ეხლებია ფენებად ელემენტები, ბეტონირებისგან
9. ნაგებობები, ფენიანობის ეფექტურობა
10. ბეტონებისგან ნაგებობა ბანაკი ეხება ბეტონებზე
11. ტერიტორია ინერტული ფენიანობისგან
12. ხანგრძლივ ფენიანობა
13. ტერიტორიაზე ეხება ზუსტ ფენიანობებიანობა
14. ფენიანობა
15. ნაგებობის ბანაკი ეხება ყალიბებისგან
16. ზომები ფენებიანი
17. ნაგებობა
18. ეხება
19. ორსაფეხო
20. ორსაფეხო
21. ბეტონი
22. ფენა
23. ეხება

მრავალფუნქციური სტენტრი მეციერვილზე

ეტაპები

ფასადი
7-1 ღერძებში

ნახაზი

ეტაპი	ეტაპების ნაკლები
კონსულტაციის ნომერი	001
ეტაპების ნომერი	24T-001A
მასშტაბი / ფურცლის ზომა	1:100/A0
ნახაზი	ლ.ლომაძე
შეამოწმა	ლ.ლომაძე
ჰატვრა	-
თარიღი	25.09.24
დამატებითი	-

ფურცლის სახელი: MMC_A-1200

MMC_A-1203

ფასადი

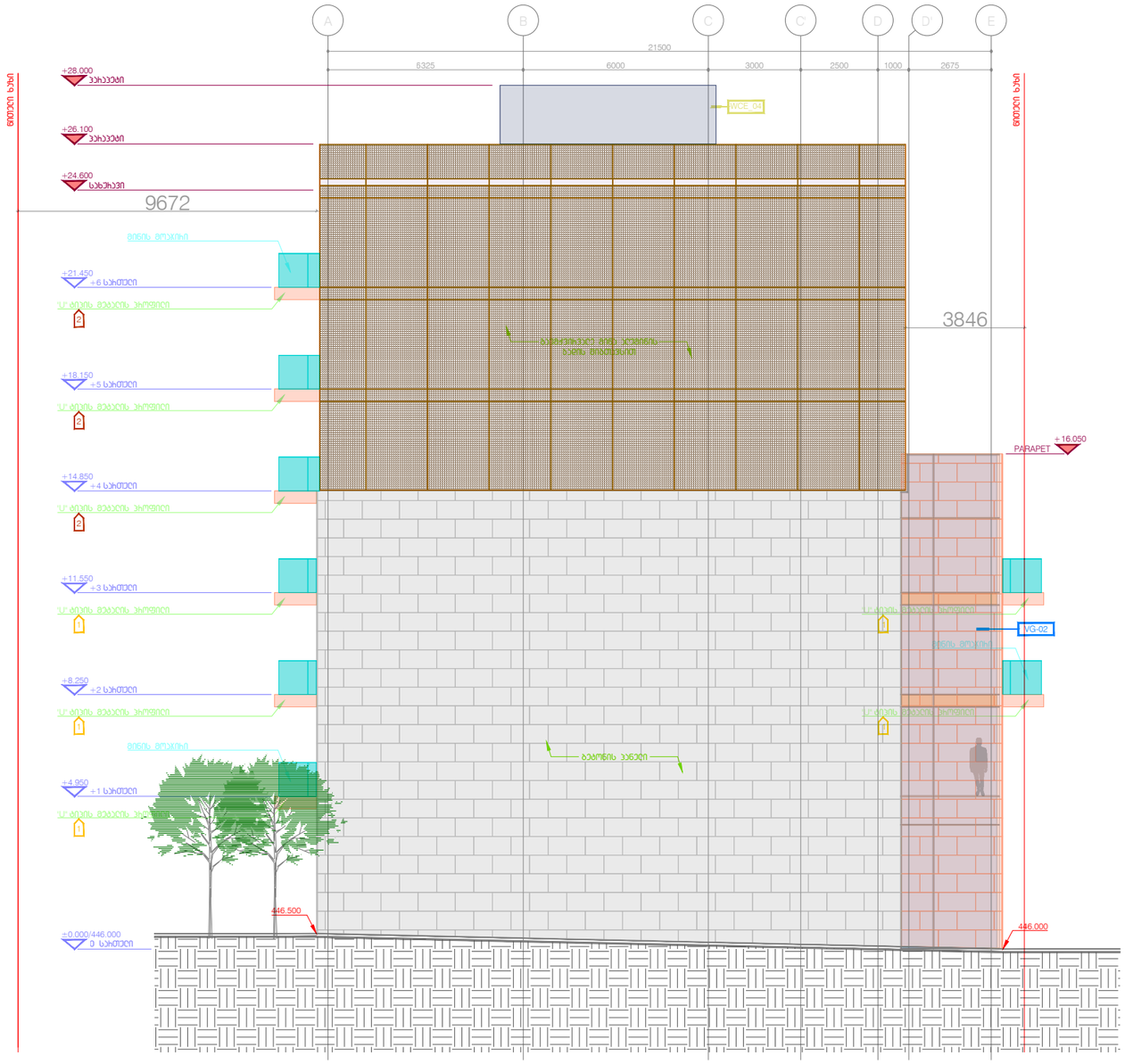

ჰიდროიზოლაცია მოეწყობა ბაჯა ჯამისა და ფანჯრის ანაწყობების, გაყვანილობების და ბაჯა ჯედის ანაწყობების დასრულების ადგილების ჰერიმეტრებთან, ბაჯა ჯედისა და სახურავის გადაჯვეთასთან, საჯვამრეებთან, ჰოლტიჯებთან, ტრასებთან, პივნებთან და მსგავს ნაშვეიჩებთან შეერთების ადგილებში, ასევე ჩაშენებულ ნყალსაღინარ ღრეჩოში და მსგავს ადგილებში, საიდანაც ნყალმა შეიძლება ჯედეღში შეაღწიოს.

DEPHANI ARCHITECTURE&DESIGN

ბაფრთხილება!

წინამდებარე დოკუმენტი წარმოადგენს "DEPHANI"-ს საკუთრებას. მისი ნებისმიერი ფორმით (მთლიანად ან ნაწილობრივ) გამოყენება, კოპირება ან გავრცელება "DEPHANI"-ს წერილობითი ნებართვის გარეშე იკრძალება. ნახაზები გამოსაყენებელია მხოლოდ კონკრეტულად მისთვის პრერეგულირებული ინფორმაციის მისაღებად, მისი გამოყენება არ შეიძლება პრაქტიკა სხვა პროექტში. ზომები უნდა გადამოწმდეს სამშენებლო მოედანზე კონტრაქტორის მიერ. ნახაზი დაბრუნებული უნდა იქნეს მოთხოვნისამებრ.

კონექსი KONEX	თბილი სახლი Casa Calda	

ალბომები / სპეციალობა

ძირითადი მინიშნებანი

1. პროექტის დაგეგმვისეული ცხრ საკადასტროზონის საზღვრებიდან
2. სიმაღლეები ინფორმაციის მისაღებად ეყრდნობიან ნახაზებს ეტალონურად უნდა იყოს გაფარული მინიშნებებით და ეს საკითხისათვისაც
3. ბეტონის ნ მუშაობა ბეტონის ფასებისაგან ფასიანია ფასი მოიფიქრებულ ფასიანობაში ფილა ჯამიანია ნ ბეტონში ეტალონ ეტალონ მეფინერებ
4. ბეტონული კონტაქტების ეტალონის მეფინერებ საფენებლო მინერალ მინერალ ფენებიანია ფასიანია
5. ბეტონული კონტაქტების ეტალონის მეფინერებ საფენებლო მოედნის ფენა მიმდინარეობ ორფენიანი მინერალ ფენებიანია ფასიანია ნ ნახაზებიან ფენებიანი ფენებიანია ფენა ეტალონია ეტალონ ეტალონ ეტალონ

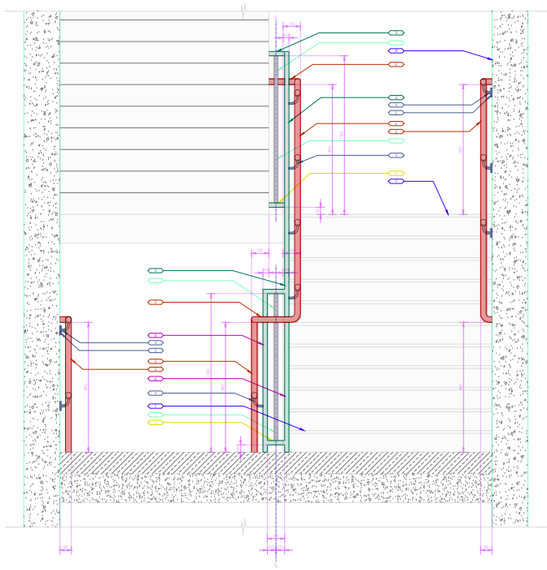

1

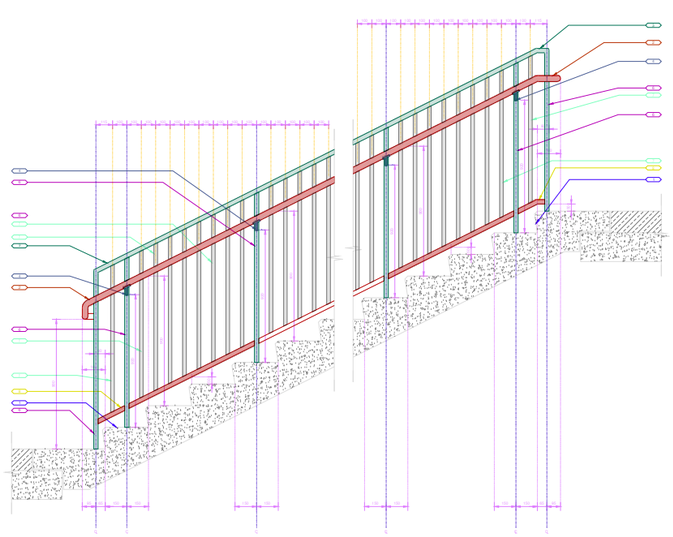

2

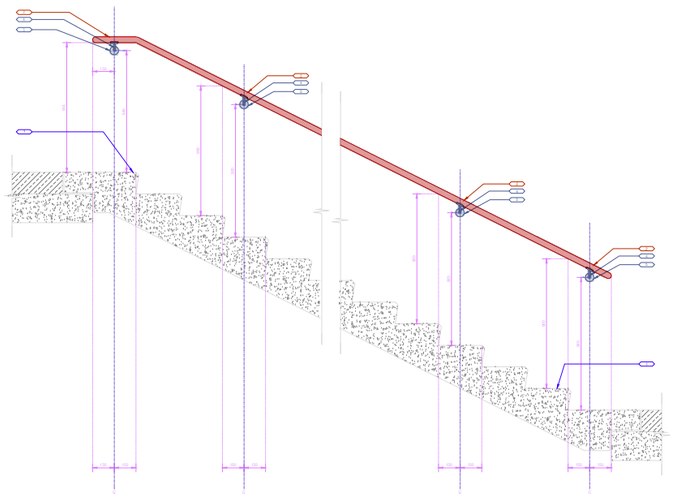

3

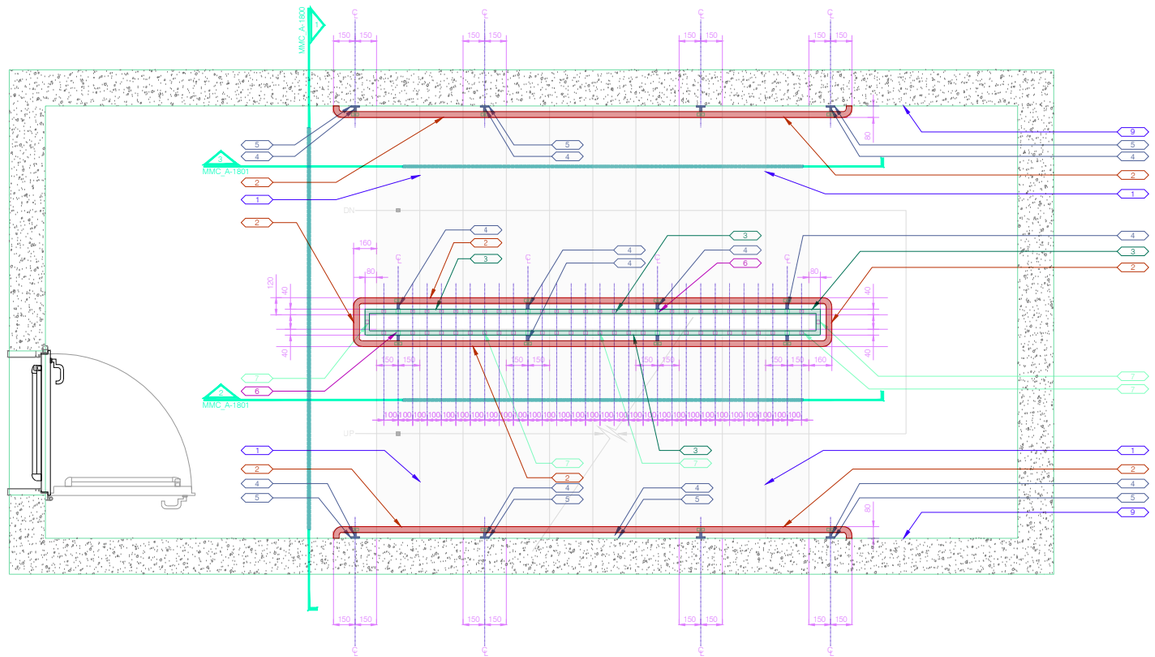

ბეგამ

მასშტაბი:1:20

1 ბეტონის საფეხური

2 მეტალის მოაჯირი
ფერის:ნიმიერი
ფერის #:RAL 3002

3 მეტალის სახელური
ფერის:ნაცისფერი
ფერის #:RAL 7011

4 მეტალის საბმები
ფერის:ნაცისფერი
ფერის #:RAL 7011

5 მეტალის ფერფლიანი
ფერის:ნაცისფერი
ფერის #:RAL 7011

6 მოაჯირის ვერტიკალური საყრდენი
ფერის:ნაცისფერი
ფერის #:RAL 7011

7 ბალუსტრადა
ფერის:ნაცისფერი
ფერის #:RAL 7011

8 მოაჯირის ქვედა ძირი
ფერის:ნაცისფერი
ფერის #:RAL 7011

9 ბეტონის ხედები

DEPHANI
ARCHITECTURE&DESIGN

ბაფფერი!

წინამდებარე ლოკალური ნახატლებენს "DEPHANI"-ს საკუთრებას.
მისი ნებისმიერი ფორმით (მთლიანად ან ნაწილობრივ)
გამოყენება, კოპირება ან გავრცელება
"DEPHANI"-ს წერილობითი ნებართვის გარეშე აკრძალულია.
ნახატები გამოსაყენებელია მხოლოდ კონკრეტულად მისათვის
აღნიშნულებული ინფორმაციის მისაღებად, მისი გამოყენება
არ შეიძლება აღსრულდეს ახალი სხვე პროექტში. ზომები უნდა გადამოწმდეს
სამშენებლო მოედანზე პონტაჟამდის მიეკ.
ნახატზე დაბრეულები უნდა იქნეს მოთხოვნისამებრ.

კონექსი KONEX	თბილი სახლი Casa Calda	

ლენინგრადი / სანქტ-პეტერბურგი

ძირითადი მინიშნებები

1. ელექტრო დანადგარები (EIC) საკონსულტაციოდან საინჟინრო ინფო ფაილი ადასტურებს
2. სანიაღვრეები ინფორმაციის მისაღებად ელექტრიკოსები ნახატების ეკუთვნილად უნდა იქნა გაანალიზები მენეჯერებთან და საკუთრივსალთანებთან ერთად
3. ბეტონის და მეტალის ბეტონის ფასდაკლების დადასტურება ფასთაშორის ფოლო ფოლოფილან ელექტროსადგურ ეტაპიანობისა ფოლო ელექტროსადგურ ეტაპიანობის ფოლო ელექტროსადგურ ეტაპიანობის ფოლო ელექტროსადგურ ეტაპიანობის
4. ბეტონალენი კონტაქტიანი ელექტრული ტვირთვის ტვირთვის საინჟინრო მოდელი მინიმალური ფასდაკლებულ
5. ბეტონალენი კონტაქტიანი ელექტრული ტვირთვის საინჟინრო მოდელზე მინიმალური ფასდაკლებულ ორფენიანი მინიმალური ფასდაკლების ტვირთვა ფასდაკლებულ ნებადართული ფასდაკლებულ ფასდაკლებულ ეტაპიანობა ეტაპიანობა / ინჟინერია / კონტაქტორი / ფასდაკლება
6. ბეტონალენი კონტაქტიანი ელექტრული კონტროლი მინიმალური ფასდაკლება ფოლო ფასდაკლების ფასდაკლებული ფასდაკლებული ფასდაკლებული

1 ᲐᲩᲐᲛᲘᲩᲔᲑᲔᲚᲘ ტᲘᲜᲐ-ᲑᲔᲢᲝᲜᲘᲡ ᲤᲘᲚᲐ

2 ᲛᲝᲭᲘᲛᲕᲐ 50მმ-80mm

3 ᲯᲔᲝᲢᲔᲥᲡᲢᲘᲚᲘ TERRAM 1000

4 ᲬᲧᲐᲚᲑᲐᲛᲫᲚᲔ ᲡᲐᲤᲐᲩᲘ SIKA SARNAFIL TG66-15

5 ᲓᲐᲛᲐᲗᲑᲔᲜᲔᲑᲔᲚᲘ-ᲛᲘᲜᲔᲩᲐᲚᲔᲥᲘᲡᲘ ᲑᲐᲛᲑᲐ (ROOFMATE SL-X) 120მმ λ = 0.035 W/M*K

6 ᲑᲐᲛᲧᲝᲤᲘ ᲛᲔᲛᲑᲠᲐᲜᲐ TGV 21

7 ᲮᲠᲔᲨᲘᲡ ᲤᲔᲜᲐ

8 ᲛᲝᲭᲘᲛᲕᲐ 50-80mm

9 ᲝᲠᲗᲝᲭᲚᲘᲡ ᲑᲐᲠᲘᲔᲠᲘ

10 ᲬᲧᲐᲚᲑᲐᲣᲛᲢᲠᲐᲜᲘ ᲡᲐᲤᲐᲩᲘ SIKATOP SEAL -107

11 ᲤᲘᲗᲮᲘ 3mm-5mm SIKA FAYANS (SIKA CERAM -110)

12 ᲞᲠᲘᲡᲐᲛᲘᲯᲔᲚᲘ ᲤᲘᲚᲐ

13 ᲛᲡᲣᲚᲤᲐᲕᲘ ᲛᲔᲛᲑᲠᲐᲜᲔᲑᲘ

24 ᲰᲔᲑᲔᲚᲘᲰᲘᲯᲐᲚᲘ ᲡᲐᲧᲠᲔᲜᲘ

25 ᲓᲐᲛᲐᲗᲑᲔᲜᲔᲑᲔᲚᲘ-ᲛᲘᲜᲔᲩᲐᲚᲔᲥᲘᲡᲘ ᲑᲐᲛᲑᲐ (ROOFMATE SL-X) 100მმ λ = 0.035 W/M*K

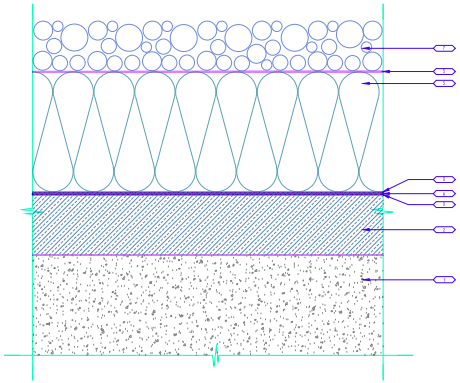

FCE_01

ᲡᲐᲮᲔᲩᲐᲕᲘ

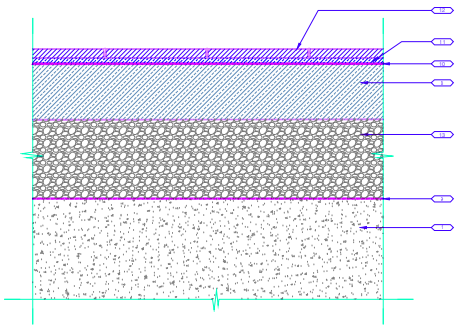

FCE_02

ᲐᲘᲕᲐᲜᲘ

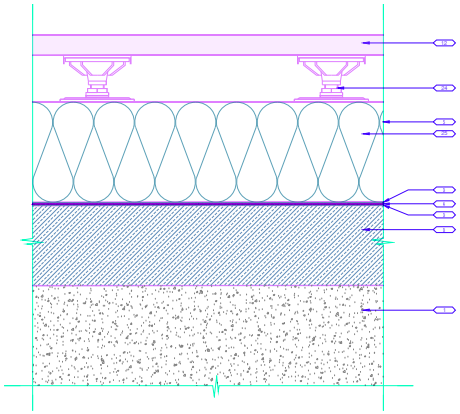

FCE_15

ტᲔᲩᲘᲡᲐ

DEPHANI ARCHITECTURE&DESIGN

ᲐᲕᲢᲝᲠᲘᲣᲤᲚᲔᲑᲐ

ᲬᲘᲜᲐᲛᲓᲔᲑᲐᲠᲔ ᲛᲘᲣᲗᲘᲗᲔᲗᲘ ᲜᲐᲮᲐᲢᲘᲡᲐᲛᲔᲑᲘ "DEPHANI"Ს ᲐᲕᲢᲝᲠᲘᲣᲤᲚᲔᲑᲐ. ᲛᲘᲡᲘ ᲜᲐᲬᲘᲚᲝᲑᲠᲘᲕᲘ ᲒᲐᲛᲝᲧᲔᲜᲔᲑᲐ (ᲓᲘᲯᲘᲢᲐᲚᲣᲠᲘ ᲐᲜ ᲜᲐᲬᲘᲚᲝᲑᲠᲘᲕᲘ) ᲙᲝᲞᲘᲠᲔᲑᲐ, ᲒᲐᲛᲝᲥᲕᲔᲚᲐ ᲐᲜ ᲒᲐᲕᲠᲪᲔᲚᲐ "DEPHANI"Ს ᲜᲐᲮᲐᲢᲘᲡ ᲜᲐᲬᲘᲚᲝᲑᲠᲘᲕᲘ ᲜᲐᲬᲘᲚᲘᲡ ᲜᲐᲬᲘᲚᲔᲑᲘ ᲐᲠᲘᲡ ᲙᲐᲜᲝᲜᲘᲠᲔᲑᲣᲚᲘ ᲘᲜᲓᲘᲕᲘᲓᲣᲐᲚᲣᲠᲘ ᲞᲠᲝᲤᲔᲡᲘᲣᲠᲘ ᲓᲐᲜᲐᲧᲝᲤᲘᲚᲘ ᲐᲜ ᲐᲠᲘᲡ ᲐᲕᲢᲝᲠᲘᲡ ᲛᲘᲛᲐᲠᲗᲕᲘᲗ ᲒᲐᲛᲝᲧᲔᲜᲔᲑᲐ. ᲜᲐᲬᲘᲚᲔᲑᲘ ᲐᲠᲘᲡ ᲙᲝᲞᲘᲠᲔᲑᲘᲡ ᲡᲐᲒᲜᲘ ᲐᲠᲘᲡ ᲐᲕᲢᲝᲠᲘᲡ ᲞᲘᲠᲕᲔᲚᲘ ᲞᲠᲘᲝᲠᲘᲢᲔᲢᲘ. ᲛᲘᲡᲘ ᲒᲐᲛᲝᲧᲔᲜᲔᲑᲐ ᲨᲔᲡᲐᲫᲚᲔᲑᲔᲚᲘᲐ ᲛᲮᲝᲚᲝᲓ ᲐᲕᲢᲝᲠᲘᲡ ᲬᲔᲠᲚᲘᲗᲘ ᲓᲐᲡᲢᲣᲠᲔᲑᲘᲗ. ᲜᲐᲬᲘᲚᲘᲡ ᲒᲐᲛᲝᲧᲔᲜᲔᲑᲐ ᲐᲠ ᲨᲔᲫᲚᲘᲐ ᲛᲝᲗᲮᲝᲕᲓᲔᲡ ᲐᲕᲢᲝᲠᲘᲡ ᲬᲘᲜᲐᲡ�წᲠᲘᲗ ᲓᲐᲬᲔᲠᲘᲚᲘ ᲜᲔᲑᲐᲠᲗᲕᲘᲗ.

ᲞᲠᲝᲔᲥᲢᲘ	ᲗᲘᲗᲘᲚᲘ ᲡᲐᲮᲚᲘ	
KONEX	Casa Calda	

ᲛᲝᲓᲘᲤᲘᲙᲐᲪᲘᲐ / ᲒᲐᲛᲝᲪᲔᲛᲔᲑᲘ

ᲐᲠᲥᲘᲢᲔᲥᲢᲣᲠᲘ ᲛᲘᲗᲘᲗᲔᲑᲘ

1. ᲨᲔᲠᲬᲧᲚᲘᲡ ᲛᲘᲛᲐᲠᲗᲣᲚᲘ EC 1:ᲡᲐᲛᲨᲔᲜᲘᲡᲣᲠᲘ ᲙᲝᲓᲘᲡ ᲛᲝᲗᲮᲝᲕᲜᲔᲑᲘᲗ
2. ᲡᲐᲡᲐᲠᲒᲔᲑᲚᲝ ᲛᲘᲜᲐᲠᲗᲕᲘᲡ ᲨᲔᲡᲐᲑᲐᲛᲘᲡᲘ ᲛᲘᲜᲐᲠᲗᲕᲘᲡ ᲨᲔᲜᲘᲜᲒᲘᲡᲐ ᲓᲐ ᲛᲘᲡᲐ ᲓᲐᲪᲕᲘᲡ ᲛᲝᲗᲮᲝᲕᲜᲔᲑᲘᲗ ᲛᲘᲜᲐᲠᲗᲕᲘᲗ ᲛᲘᲛᲐᲠᲗᲣᲚᲘ ᲞᲠᲝᲔᲥᲢᲘ.
3. ᲛᲝᲭᲘᲛᲕᲘᲡ ᲓᲐ ᲓᲠᲔᲜᲐᲟᲘᲡ ᲛᲝᲛᲖᲐᲓᲔᲑᲘᲡᲗᲕᲘᲡ ᲛᲘᲗᲘᲗᲔᲑᲘᲗ ᲛᲘᲗᲘ ᲐᲠᲘᲡᲢᲝᲜᲘᲡ ᲛᲘᲣᲗᲘᲗᲔᲑᲔᲚᲘ ᲛᲘᲣᲗᲘᲗᲔᲑᲔᲚᲘ ᲐᲠᲘᲡ ᲐᲠᲘᲡᲢᲝᲜᲘᲡ

61 ანკერი

62 ბეტონის ჯანელი

67 თუჯამოსტოვი

84 ჯედლის სამაბები

85 ხრახნი

90 იტონგის ბლოკის ჯედელი - D400

93 დამათბუნებელი-მინერალური ბამბა (ROCKWOOL) 100მმ
150 კგ/მ3 λ = 0.035 W/M*K

94 ფითხი

98 ფასადის საღებავი

GLASS SPECIFICATION

REFERENCE #	AREA OF USE	THICKNESS mm	GLASS ASSEMBLY / DESCRIPTION	REMARK
GL-01	FACADE GLAZING & DOORS		CLEARFLOAT COOL LITE, STRIPE 72/33 / 2 VISUAL / 2 GLASS ASSEMBLY - BY / ACADE ENGINEER / CONTRACTOR	MANUFACTURER: "SAINT-GOBAIN", www.saint-gobain.com VISUAL INFORMATION IS FOR ARCHITECTURAL APPEARANCE ONLY. 1 ea x 1m SAMPLE SHOULD BE PROVIDED TO ARCHITECTS FOR APPROVAL PRIOR MANUFACTURING
GL-02	HANDRAIL	10+10	GUARDIAN SYSTRA CLEAR, LAMINATED	MANUFACTURER: "GUARDIAN", www.guardianglass.com VISUAL INFORMATION IS FOR ARCHITECTURAL APPEARANCE ONLY. 1 ea x 1m SAMPLE SHOULD BE PROVIDED TO ARCHITECTS FOR APPROVAL PRIOR MANUFACTURING
GL-03	FACADE GLAZING & DOORS		CRUSCO METAL MESH 4X8 / VISUAL / 4 GLASS ASSEMBLY - BY / ACADE ENGINEER / CONTRACTOR	MANUFACTURER: "CRUSCO", www.crusco.com VISUAL INFORMATION IS FOR ARCHITECTURAL APPEARANCE ONLY. 1 ea x 1m SAMPLE SHOULD BE PROVIDED TO ARCHITECTS FOR APPROVAL PRIOR MANUFACTURING

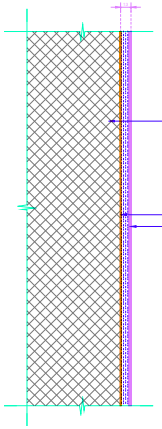

WCE_04

ექსტერიერის ჯედლის მოპირკეთება

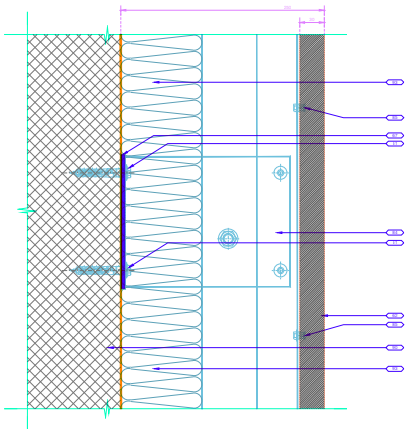

WCE_05

ექსტერიერის ჯედლის მოპირკეთება
ბეტონის ჯანელით

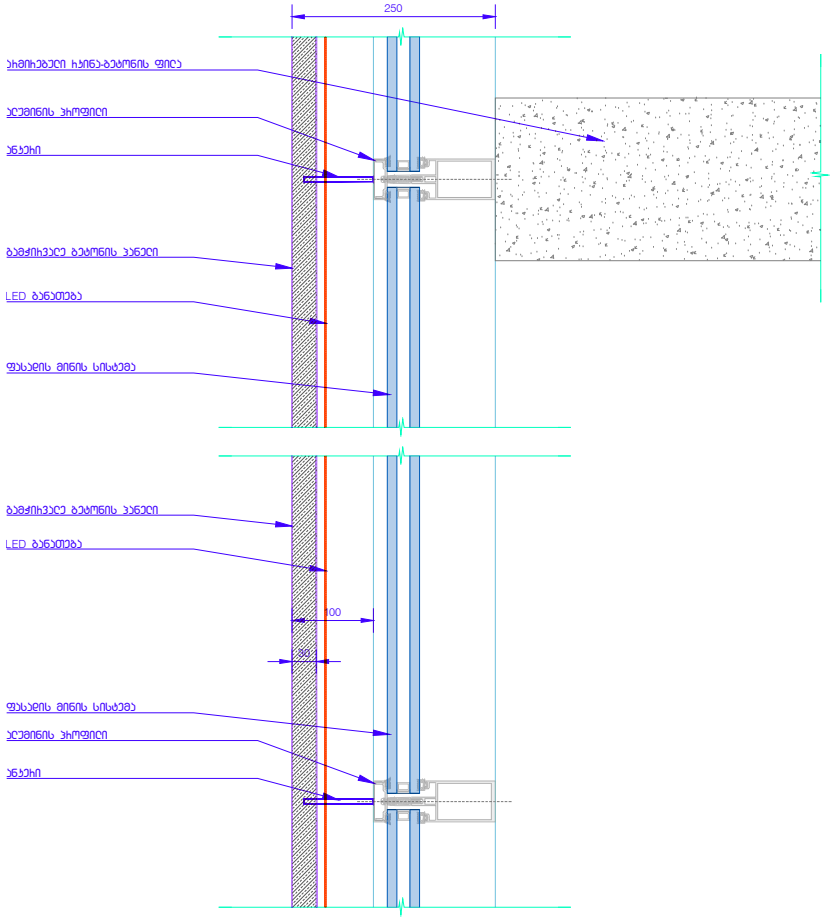

WCE_06

გამაძლიერებელი ბეტონის ჯანელი
ფასადთან

DEPHANI ARCHITECTURE&DESIGN

გამოქვეყნება

წინამდებარე დოკუმენტის ნებართვებსა "DEPHANI"-ს სასარგებლოდ. მისგან მიღებული ფოტოები (მათი ნაწილი ან ნებისმიერი) გამოქვეყნდა, ფოტოები ან გამოქვეყნება "DEPHANI"-ს ნებართვის მიმართვის გარეშე იკრძალება. ნებისმიერი გამოსაყენებელი მასალიდან ფოტოების ამოჭრა-ამოჭრისგან, ფოტოების ინფორმაციის მოპარვისგან, მისი გამოქვეყნება ან შეცვლება სრულად ან ნაწილობრივ, ნებადართულია მხოლოდ ავტორისგან. ასევე, ფოტოების ან ინფორმაციის ელექტრონულ ფორმატში ან ბეჭდვითი ფორმატში ტირაჟირება, ასევე ინფორმაციის ელექტრონულ ფორმატში ან ბეჭდვითი ფორმატში ტირაჟირებისგან.

პროექტი	თბილი სახლი
KONEX	Casa Calda

კონსულტანტი / კონსულტანტი

ანოტაციები / ANNOTATIONS

1. ალუმინის ფანჯრებისგან (AGC ტექნიკურ-ეკონომიკურ ანგარიშ-დასკვნიდან)
2. სარკოვანი ფასადებისგან (ფასადებისგან ნაგებობა 1200/2800 ფენა ფასადი, ალუმინის ფანჯრებისგან და სანგრეხლებისგან ფასად
3. ალუმინის და ბეტონის ნაგებობა (ინფორმაციის ინფორმაციის, ფასი ტიპიფიცირებულ ფასების ტიპიფიცირებულ ფასებად
4. ალუმინის ფანჯარა (ინფორმაციის ინფორმაციაზე, ალუმინის ტიპიფიცირებულ ფასებად ფასებად
5. ალუმინის ფანჯარა (ინფორმაციის ინფორმაციაზე, ალუმინის ტიპიფიცირებულ ფასებად ფასებად
6. ალუმინის ფანჯარა (ინფორმაციის ინფორმაციაზე, ალუმინის ტიპიფიცირებულ ფასებად ფასებად
7. ნაგებობა (ინფორმაციის ინფორმაციაზე, ბეტონის ტიპიფიცირებულ ფასებად ფასებად
8. ალუმინის ფანჯარა / ალუმინის ფანჯარა (ინფორმაციის ინფორმაციაზე, ალუმინის ტიპიფიცირებულ ფასებად ფასებად
9. ალუმინის ფანჯარა / ალუმინის ფანჯარა (ინფორმაციის ინფორმაციაზე, ალუმინის ტიპიფიცირებულ ფასებად ფასებად
10. ალუმინის ფანჯარა (ინფორმაციის ინფორმაციაზე, ალუმინის ტიპიფიცირებულ ფასებად ფასებად
11. ალუმინის ფანჯარა (ინფორმაციის ინფორმაციაზე, ალუმინის ტიპიფიცირებულ ფასებად ფასებად
12. ალუმინის ფანჯარა (ინფორმაციის ინფორმაციაზე, ალუმინის ტიპიფიცირებულ ფასებად ფასებად
13. ალუმინის ფანჯარა (ინფორმაციის ინფორმაციაზე, ალუმინის ტიპიფიცირებულ ფასებად ფასებად
14. ბეტონისგან ალუმინის ფანჯარა (ინფორმაციის ინფორმაციაზე, ალუმინის ტიპიფიცირებულ ფასებად ფასებად
15. ნაგებობა (ინფორმაციის ინფორმაციაზე, ბეტონის ტიპიფიცირებულ ფასებად ფასებად
16. ალუმინის ფანჯარა (ინფორმაციის ინფორმაციაზე, ალუმინის ტიპიფიცირებულ ფასებად ფასებად
17. ნაგებობა ფასადი ფასადებისგან, ბა, ფასადი (ინ ა) ინ
18. ალუმინის ნაგებობა ფასადის ბა, ნაგებობა ინ ნაგებობა ინ ბა ბა ფასადებისგან ალუმინის
19. ალუმინის, ალუმინის ფასადი, ფასადებისგან ინ ალუმინ ინ ნაგებობა, ფასადი ალუმინისგან.
20. ალუმინის ფანჯარა (ინფორმაციის, ალუმინის ინ ინ ბა ბა ფასადებისგან ალუმინის
21. ალუმინის ფანჯარა (ინფორმაციის, ალუმინის ინ ინ ბა ბა ფასადებისგან ალუმინის
22. ფასადი ფასადი ინ ალუმინის ალუმინისგან ბა ბა ალუმინ ინ ალუმინ ინ ალუმინ ინ

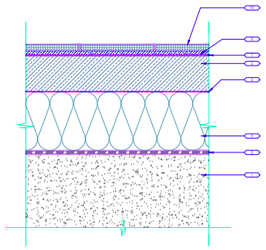

FCI_02a
სველი სიმაღლე მასშტაბი: 1:2

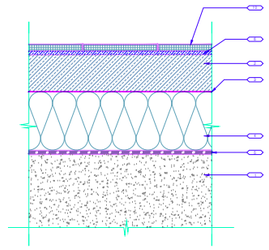

FCI_03a
საინჟინერო სიმაღლე მასშტაბი: 1:2

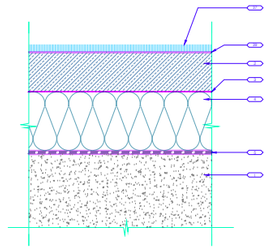

FCI_04a
ოფისის სიმაღლე მასშტაბი: 1:2

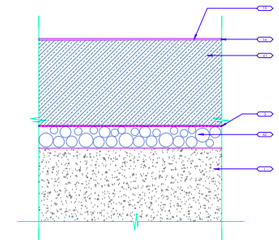

FCI_12
აუზზოსაფარების სიმაღლე მასშტაბი: 1:2

1. პორტლანდ ცემენტებლიანი (B/C,საანგარიშო საფენლიანობ ეროვნ) საფენლიანობა
2. ალაბასტრული იატაკისგამოსაბმელი მასალებად ეარმაღლებული ნახატები ეამოწმებულად ეფუძ იმნაა ბანაბილები მეფარებლებისა და საკვანძოებისაკენ ეოლად
3. ხანაბაზა და მუნიტაჟი ბეტონიანი ფილებისაგან ფილებისაგან ფილა ბეტონიანი ფილა ეარეკლი ბეტონიანი ეარეკლი ბეტონიანი
4. სანიაღვრე პონტონაჟების ეიაღებლის მეთაოწყლო საფენლიანი ფილებან ფილებაზეა ფენიანაბრე
5. სანიაღვრე პონტონაჟების ეიაღებლის მეთაოწყლო საფენლიანი ფილებაზე ფენიანაბ ფენიანაბ ეიფენებაზეა ფენიანაბ ფენიანაბ ეიფენებაზეა ფენიანაბ ეიფენებაზეა ფენიანაბ ეიფენებაზეა

GLASS SPECIFICATION				
REFERENCE #	AREA OF USE	THICKNESS (MM)	GLASS ASSEMBLY / DESCRIPTION	REMARK
GL-01	EXTERIOR GLAZING AREAS	31.52	OUTER LITE: 6 mm, ANNEALED INTERLAYER: 1.52 mm, PVB INNER LITE: 24 mm Argon, Insulating Glass Unit	DEMISTRIC TIMES: SINGLE BARRIER - Low-e on #2 surface U-Value: 0.27 BTU/hr/ft2/°F, Shading Coefficient: 0.27, Visible Light Transmittance: 0.12 U = 1.5 W/m2K, g-value: 0.23, Light Transmittance: 0.12, Light Reflectance Outside: 0.09
GL-02	SAMPLE	31.52	OUTER LITE: 6 mm, ANNEALED INTERLAYER: 1.52 mm, PVB INNER LITE: 24 mm Argon, Insulating Glass Unit	DEMISTRIC TIMES: SINGLE BARRIER - Low-e on #2 surface U-Value: 0.27 BTU/hr/ft2/°F, Shading Coefficient: 0.27, Visible Light Transmittance: 0.12 U = 1.5 W/m2K, g-value: 0.23, Light Transmittance: 0.12, Light Reflectance Outside: 0.09
GL-03	EXTERIOR GLAZING AREAS		OUTER LITE: 6 mm, ANNEALED INTERLAYER: 1.52 mm, PVB INNER LITE: 24 mm Argon, Insulating Glass Unit	DEMISTRIC TIMES: SINGLE BARRIER - Low-e on #2 surface U-Value: 0.27 BTU/hr/ft2/°F, Shading Coefficient: 0.27, Visible Light Transmittance: 0.12 U = 1.5 W/m2K, g-value: 0.23, Light Transmittance: 0.12, Light Reflectance Outside: 0.09

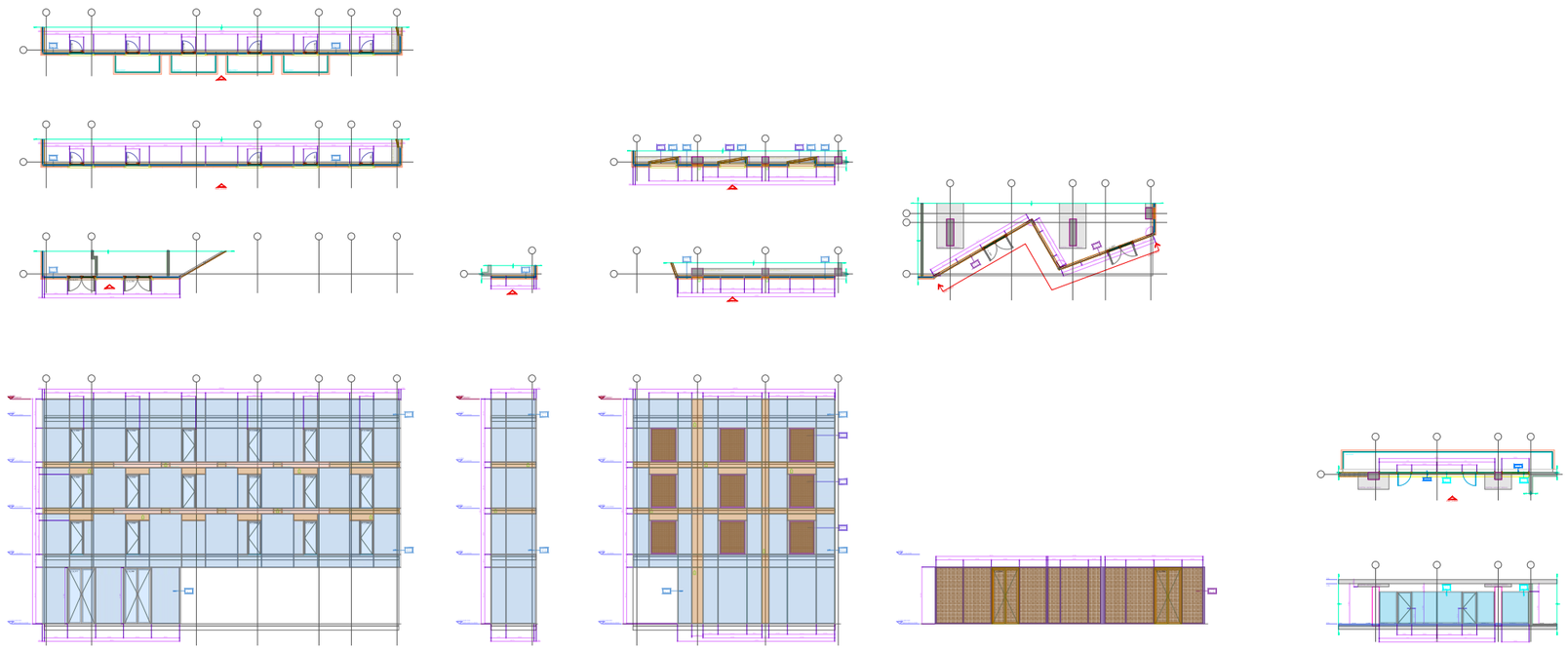

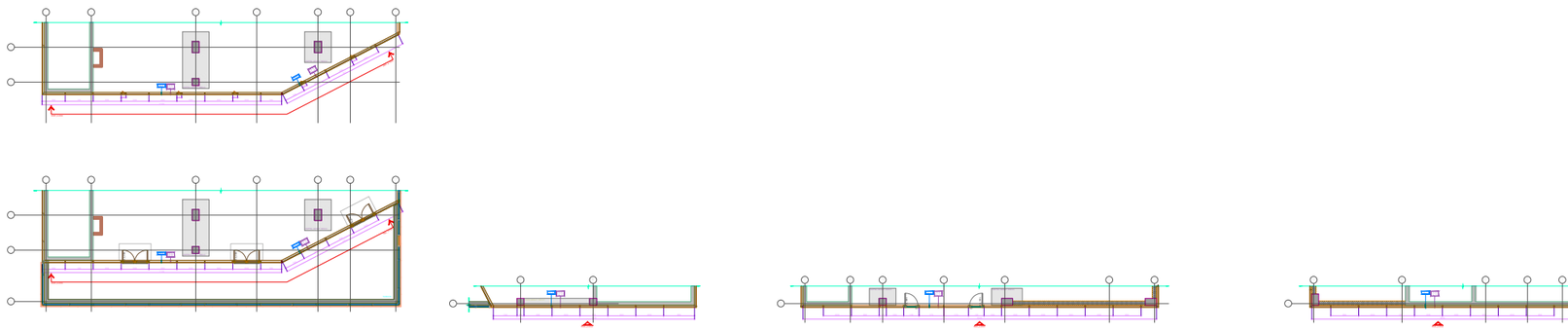

DEPHANI
ARCHITECTURE&DESIGN

ბაფჩისნიჩეება!

წინამდებარე დოკუმენტი წარმოადგენს "DEPHANI"-ს საკუთრებას.
მისი წარმოებული ფოტოები (მათი ნებისმიერ ან ნაწილობრივ)
გამოცემება, ტოვერება ან გაფრცელება
"DEPHANI"-ს წერილობითი წებართვის გარეშე იკრძალება.
წარმოებული გამოსახულება ტოლფასია ორიგინალისა
ოფიციალურად ინფორმაციის მისაღებად, მისი გამოყენება
არ შეიძლება ერსერთ სხვა ეროებმი. ზომები ენდა გადამოწმდეს
სამშენებლო მოედანზე ტოლფასის ტოლფასის მიერ.
წარმოებული დოკუმენტი ენდა იქნეს მოთხოვნისამებრ.

ტონეჯსი KONEX	თბილი სახლი Casa Calda	

ალბომები / სიმბოლოები

ძირითადი მუხლები

1. ეარეების ფასებებიები (ეს საკონტრაქტო სამშენებლო ეროე) სამუშაოებიან
2. სიმაღლეები ინფორმაციის მისაღებად ეარეების ეარეების წარმოებენ ენდე ეიწვა გაბარიტები მუხლებზეც და საკუთრივსაკუთრებაზეც ეარეა
3. ბუნებრივ და ბუნებრივ ბუნებრივ ფასებებიები ფასებებიები მიერ მოწოდებულ ტარიფების ეარეების და ტარიფების ეარეებზე ტარიფები
4. ბუნებრივების ეარეებიები ეარეებიები მუშაობების სამშენებლო ტოლფასი მუშაობების ფასებებიები
5. ბუნებრივების ეარეებიები ეარეებიები მუშაობების სამშენებლო ტოლფასი მუშაობა ეარეებიები ეარეებიები მუშაობების ტარიფებიები ტარიფებიები ფასებებიები ტარიფებიები მუშაობების ეარეებიები ეარეებიები ეარეებიები / ინფორმაცია / ეარეებიები.
6. ბუნებრივების ეარეებიები ეარეებიები ეარეებიები მუშაობების ფასი ეარეებიები ეარეებიები ეარეებიები, სამუშაოების ბალენსი, ბალანსი და ბალანსები ეარეებიები ეარეებიები
7. ბუნებრივ ბალენსები ეარეებიები ეარეებიები ეარეებიები, ეარეებიები ეარეებიები ეარეებიები, ეარეებიები ეარეებიები ეარეებიები

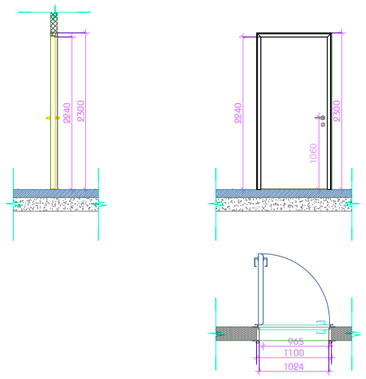

ინტერიერის კარი

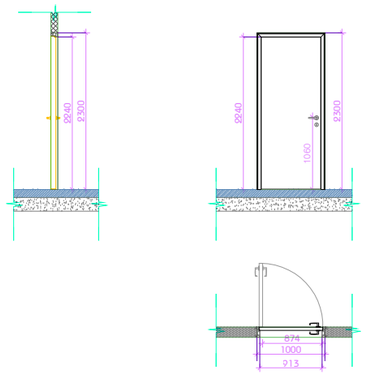

ინტერიერის კარი

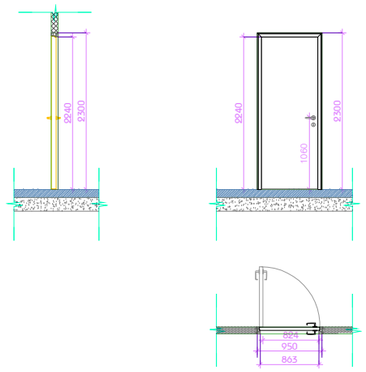

ინტერიერის კარი

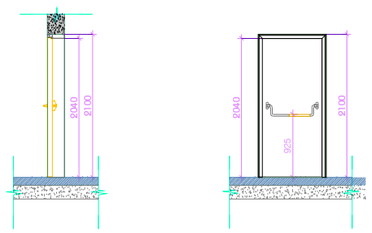

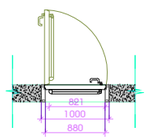

ბიბლიოთეკის აჯირითი კარი

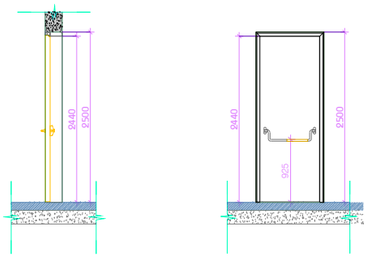

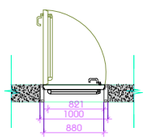

ბიბლიოთეკის აჯირითი კარი

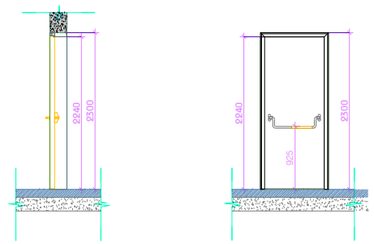

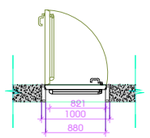

ბიბლიოთეკის აჯირითი კარი

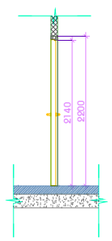

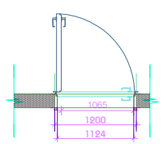

ფასადის კარი

DEPHANI ARCHITECTURE&DESIGN

ბაფფთნიფება!

ნინამდენანაკ ფოკუმენტი ნეიამოადგენს "DEPHANI"-ს საკუთრებას. მისი ნებისმიერი ფორმით (მთლიანად ან ნაწილობრივ) გამოყენება, კოპირება ან გავრცელება "DEPHANI"-ს წერილობითი ნებართვის გარეშე აკრძალულია. ნახაზები გამოსაყენებელია მხოლოდ კონკრეტულად მისათვის პროექტირებული ობიექტის ინფორმაციის მისაღებად, მისი გამოყენება არ შეიძლება სხვა ობიექტებზე ან ნებისმიერ სხვა პროექტში. ზომები უნდა გადამოწმდეს საძირკვლის დოდგენის ფოდგენზე კონსტრუქტორის მიერ. ნახაზი დაბრუნებული უნდა იქნეს მოთხოვნისამებრ.

კონექსი KONEX	თბილი სახლი Casa Calda	

ლენგფნანი / სიფფილეები

ძირითადი გენფფნანი

1. პროექტის დაფუძნებულია IBC საკანონმდებლო საბჭოსგადაწყვეტილებებზე
2. სიკეთეებული ინფორმაციის მისაღებად პროექტირების ნახაზების ელექტრონულ ვერსიას ითხოვეთ მენეჯერებისგან ან საკუთრივსალითანამდენ ოფისში
3. ბეტონის და მეტალის კონსტრუქციების დაფუძნებაზე ინფორმაციას ფლიტა მონოლითურ ფილაზე ან ბურღვილი ელემენტზე ელექტრიკი ინჟინერებთან
4. ბინაში ელექტრო კონტროლერის ადგილმდებარეობა ელექტრიკოსმა ინჟინერ-ტექნიკოსთან
5. ბინაში ელექტრო კონტროლერის ადგილმდებარეობა ელექტრიკოსმა ინჟინერ-ტექნიკოსთან
6. ბინაში ელექტრო კონტროლერის ადგილმდებარეობა ელექტრიკოსმა ინჟინერ-ტექნიკოსთან
7. ნახაზზე მითითებული ხარვეზი ორა ორმაგია, ეს ეხება ფოსტა ნახაზების გაერთიანებას, ყველა ხარვეზი ეხება ელექტრიკოსთან
8. ფანტალონი / ოთახის ფანჯარა ელექტრული ფანტალონი ან ელექტრული ფანჯარა ინჟინერ-ტექნიკოსთან
9. ელექტრული ოთახების ჩაკეტვა, ოთახებისა ინჟინერ-ტექნიკოსთან
10. ოთახებში ნახაზები ბინა ერთი ოთახია, ეს ეხება ფოსტა ნახაზების გაერთიანებას, ყველა ხარვეზი ეხება ელექტრიკოსთან
11. ტერასაზე ოფისის ფოსტა ფოსტა ტერასაზე ელექტრული ინჟინერ-ტექნიკოსთან
12. ელექტრული ელექტრული ინჟინერ-ტექნიკოსთან
13. ტერასაზე სიანელი ხარვეზი ხარვეზი ელექტრიკოსთან
14. ფანჯრების ელექტრული ინჟინერ-ტექნიკოსთან
15. ნახაზები ბინაში ოთახებში ელექტრული ინჟინერ-ტექნიკოსთან
16. ხარვეზი ფოსტა ინჟინერ-ტექნიკოსთან
17. ნახაზების ინფორმაციისთვის
18. ჯიბრეული ეკიპაჟიდან ბინამდე ფოსტა 15088 ფეხი ნახაზზე ეს ფოსტა ფოსტა
19. ოთახებში, ოთახებსა ფანჯარა, ინჟინერ-ტექნიკოსთან ინჟინერ-ტექნიკოსთან
20. ოთახებში ეკიპაჟიდან 16088-ზე ფოსტა ფოსტა ეს ეს ფოსტა
21. ბინაში ეკიპაჟიდან 10088-ზე ფოსტა ფოსტა ეს ეს ფოსტა
22. ფიფინა ფასადი და ეკიპაჟის ეკიპაჟიდან ფოსტა ფოსტა ოთახებში ეკიპაჟიდან, ფასადში ნახაზები ეკიპაჟიდან ფასადის ინჟინერ-ტექნიკოსთან ინჟინერ-ტექნიკოსთან ინჟინერ-ტექნიკოსთან / ელექტრული ფასადის ინჟინერ-ტექნიკოსთან ინჟინერ-ტექნიკოსთან ფასადი ფოსტა ფოსტა ინჟინერ-ტექნიკოსთან ინჟინერ-ტექნიკოსთან
23. ოთახებში ნახაზები ფოსტა ეკიპაჟიდან ეკიპაჟიდან ეკიპაჟიდან ინჟინერ-ტექნიკოსთან ინჟინერ-ტექნიკოსთან

მრავალფუნქციური სენტრი მეღიუმვილზე

პროექტი

ბინის აქსესუარების საშონაგო სიმაღლე / ბინის ტიპები

ნახაზი

თარიღი | პროექტის ავტორი

პროექტის ნომერი	001
პროექტის ნომერი	24T-001A
მასშტაბი / ფურცლის ზომა	1:100/A0
დამატა	ლ.ტაბატაძე
შეამოწმა	მ.ბერულავა
ჩაბეჭდვა	-
თარიღი	25.09.24
დამატებითი	-

ფურცლის სახელი

ფურცლის