სასტუმრო კომპლექსის არქიტექტურული პროექტი

ქ. თბილისი, შესახვევი ალაზანის №5 -ის მიმდებარედ, ჭუჩა არმაზის №31



Studio9
Architectural Design

არქიტექტურული პროექტი

"შენობა-ნაგებობის უსაფრთხოების წესები"

განმარტებითი ბარათი

დაგეგმარების საფუძვლები და მიზნები:

პროექტი შედგენილია ქ. თბილისის მუნიციპალიტეტის სსიპ-ქ. თბილისის მუნიციპალიტეტის არქიტექტურის სამსახურის მიერ გაცემული № 7327034 19.12.2024 წ. მიწის ნაკვეთის სამშენებლოდ გამოყენების პირობების საფუძველზე. პროექტით გათვალისწინებულია სასტუმროს მშენებლობა.

მიწის ნაკვეთის მდებარეობა და აღწერა:

საპროექტო მიწის ნაკვეთი (საკ. კოდთ 01.17.01.087.013) მდებარეობს ქ. თბილისი, შესახვევი ალაზანი, N5-ის მიმდებარედ; ქალაქი თბილისი, ქუჩა არმაზის, N31.

მიწის ნაკვეთის ფართობი შეადგენს - 1554.0 კვ.მ-ს

საპროექტო მიწის ნაკვეთს მიწის მომიჯნავედ არსებული სატრანსპორტო ზონა-1 და და ალაზნის ქუჩიდან გააჩნია საზოგადოებრივი საზღვარი, დანარჩენი მხრიდან ესაზღვრება რეგისტრირებული მიწის ნაკვეთები.

პროექტით გათვალისწინებულია 16.06 მ სიმაღლის 6 სართულიანი (საიდანაც 2 მიწის დონის ქვედა სართულია, ხოლო 4 მიწის დონის ზედა სართული), 55 ნომრიანი სასტუმროს მშენებლობა მცირე ხნით დამკავებლებისათვის; სახანძრო-ტექნიკური სიმაღლე შეადგენს 17.40 მ-ს.

-7.30 ნიშნულზე განთავსებულია საკონფერენციო დარბაზები, ოფისები, შეხვედრების ოთახი, გასახდელები, ღვინის ბარი, სამრეცხაო, ინვენტარის საწყობი, ასევე განთავსებულია ტექნიკური დანადგარების სივრცეები.

-3.30 ნიშნულზე განთავსებულია სასტუმროს მიმღები (რეცეფშენი) რესტორანი, სამზარეულო, ბარი, ადმინისტრაციის ოფისი, ბარგის შესანახი ოთახი, ნარჩენების ოთახი.

±0.00 ნიშნულზე განთავსებულია სასატუმრო ნომრები მცირე ხნით დამკავებლებისათვის და თეთრეულის საწყობი.

+3.30 ნიშნულზე განთავსებულია სასატუმრო ნომრები მცირე ხნით დამკავებლებისათვის, ტეთრეულის საწყობი, ელ. ფარის ოთახი, ტექ. დანადგარების ოთახი..

+6.60 ნიშნულზე განთავსებულია სასატუმრო ნომრები მცირე ხნით დამკავებლებისათვის, ელ. ფარის ოთახი, ტექ. დანადგარების ოთახი..

+9.90 ნიშნულზე განთავსებულია სასატუმრო ნომრები მცირე ხნით დამკავებლებისათვის, დახურული საცურაო აუზი, ბარი, ტერასა, საუნა, მასაჟის ოთახები, სავარჯიშო ოთახი. ტექ. დანადგარების ოთახი.

შენობის მთავარი შესასვლელი მისაწვდომია, გათვალისწინებულია მისაწვდომი ლიფტის მოწყობა, რომელშიც ეტევა საკაცე; შენობაში გათვალისწინებულია საშხეფი სისტემის მოწყობა, კიბის უჯრედები და ლიფტის შახტა დაწნევის სისტემითაა აღჭურვილი. შენობისგან დამოუკიდებლადაა განთავსებული სახანძრო ტუმბოების და ავზის სათავსი, ასევე საგენერატორო.

სტრუქტურული ნაწილი გაძლიერებული ბეტონისაა (კარკასული შენობა), შემავსებლად გამოყენებულია სამშენებლო ბლოკი, ფასადი ფრაგმენტულად მოპირკეთდება აგურით, დეკორატიული ლესვით, ფრაგმენტულად ბუნებრივი ქვით (ბაზალტით), ნაწილობრივ საფასადე ვიტრაჟული სისტემით .

<u>შენობის საპროექტო ნაწილში მოეწყობა შემდეგი ხანძრისგან დაცვის სისტემები:</u>

1. ხელის ცეცხლმაქრები
2. ავტოსაშხეფი სისტემა
3. ალტერნატიული ავტომატური ცეცხლსაქრობი სისტემა
4. კვამლის ავტომატური აღმომჩენი

5. კვამლზე მორეაგირე მაუწყებლები
6. სახანძრო განგაშის ღილაკი
7. დამკავებელთა შეტყობინების სისტემა
8. მხედველობითი განგაშის სისტემა
9. სახანძრო მილდგარების სისტემა
10. ავარიული განათება
11. სახანძრო-სამაშველო სამსახურის მიერ გამოსაყენებელი მისაერთებელი
12. სახანძრო ჰიდრანტი

დაგეგმარებისთვის გამოყენებული კანონმდებლობის აღწერა

საპროექტო შენობის დაგეგმარებისთვის გამოყენებულია საქართველოს მთავრობის #41 დადგენილება.

პირობითი აღნიშვნა

	სიმბოლოს სახელწოდება
	ხელის ცეცხლმაქრი
	სახანძრო მილდგარი
	კვამლის ავტომატური აღმომჩენი
	ავტოსაშხეფი
	კვამლზე მოქმედი მაუწყებელი
	სახანძრო განგაშის ღილაკი
	დამცავებელთა შეტყობინების სისტემა
	მხედველობითი განგაშის სიგნალი
	ავარიული განათება
	ჰაერის დაწნევის სისტემა
	მექანიკური განიავება/ჟანგმლაშენაერთდგომ ვენტილაცია
	სიცოცხლის ვარსკვლავი
	სახანძრო მისაერთებელი
	სახანძრო კიდრანტი



მრუდეობი



შემაშენებელი



საკაბელო შახტაში მდებარე განიავებისთვის

60 წუთიანი ხანძარმდეგი კედელი

120 წუთიანი ხანძარმდეგი კედელი



მისაყრდენა

გასასვლელის მისადგომი განათება



საევაკუაციო გასასვლელი

დაკავებულობის ზ ა ფ ხ უ ლ ი	სახ ე შ მ რ ო ნ ო მ ე რ ი	სივრცის დასახელება
	ს ც - 1	114.0 მ² — მთლიანი ფართი
	დ. დ. ფ	18.6 — დაკავებულობის დატვირთვის ფაქტორი
	დ. დ.	6 — დაკავებულობის დატვირთვა

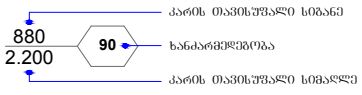

კარის ოპტიმალური სიგანე

ხანძარმედეგობა

კარის ოპტიმალური სიმაღლე

დაკავებულობის ზ ა ფ ხ უ ლ ი	დაკავებულობის ზ ა ფ ხ უ ლ ი ა ღ ნ ი შ ვ ნ ა	ფ ე რ ი	დ ა შ ტ რ ი ხ ი	ხ ა ზ ი ს ს ი ს ქ ე	დ ა შ ტ რ ი ხ ე ბ ი ს მ ა ს შ ტ ა ბ ი	დ ა შ ტ რ ი ხ ი ს ქ უ თ ხ ე
ოპერაციის ზ ა ფ ხ უ ლ ი (ოზ)		RGB(34,139,34)	ANSI31	0.05 mm	40	0
საშიში ზ ა ფ ხ უ ლ ი (ს ზ)		RGB(72,12,187)	ANSI31	0.05 mm	40	0
ს ა ც ხ ო ვ რ ე ბ ე ლ ი ზ ა ფ ხ უ ლ ი (ს ც)		RGB(255,255,0)	ANSI31	0.05 mm	40	0
ს ა ს ა წ ო ლ ო ზ ა ფ ხ უ ლ ი (ს წ)		RGB (136,135,134)	ANSI31	0.05 mm	40	0
დ ა ხ ი ზ ნ ე ლ ი ზ ა ფ ხ უ ლ ი (ზ ზ)		RGB(57,57,56)	ANSI31	0.05 mm	40	0

შენობა-ნაგებობის უსაფრთხოების წესებთან შესაბამისობის ანალიზი

გამოყენებული წესები - **„შენობა-ნაგებობის უსაფრთხოების წესები“**

ჩამოთვალეთ შენობის დაკავებულებები და აღწერეთ თითოეული გამოყენება
1. **საქმიანი ჯგუფი** - **სქ** : **-7.30** ნიშნულზე განთავსებული ოფისები, მენეჯერის ოფისი, გასახდელები, სამრეცხაო, ღვინის ბარი. **-3.30** ნიშნულზე განთავსებული ადმინისტრაციის ოფისი. **+9.90** ნიშნულზე განთავსებული სამასაჟე, გასახდელები, საუნა, სავარჯიშო ოთახი.
2. **თავშეყრის ჯგუფი - თვ 2** : **-3.30** ნიშნულზე განთავსებული რესტორანი, ბარი და სამზარეულო. **+9.90** ნიშნულზე განთავსებული ბარი, ტერასა..
3. **თავშეყრის ჯგუფი - თვ 3** : **-7.30** ნიშნულზე განთავსებული საკონფერენციო დარბაზები. **-3.30** ნიშნულზე განთავსებული რეცეფშენი. **+9.90** ნიშნულზე განთავსებული დახურული საცურაო აუზი.
4. **სასაწყობო ჯგუფი - სწ-1** : **-7.30** ნიშნულზე განთავსებული ინვენტარის საწყობი. **-3.30** ნიშნულზე განთავსებული ნარჩენების ოთახი, ბარგის შესანახი ოთახი. **±0.00, +3.30** ნიშნულზე განთავსებული თეთრეულის საწყობი.
5. **დამხმარე და სხვადასხვა დანიშნულების ჯგუფი - დს :** **- 7.30** ნიშნულზე განთავსებული ტექ. დანადგარების ოთახები. **±0.00, +3.30, +6.60 და +9.90** ნიშნულზე განთავსებული ელ. ფარის ოთახი, ტექ. დანადგარების ოთახები. **შენობისგან დამოუკიდებლად განთავსებული განთავსებული სახანძრო ტუმბოსა და ავზის ოთახი, საგენერატორო.**
6. **საცხოვრებელი ჯგუფი სც-1** : **±0.00-დან +9.90** ნიშნულების ჩათვლით განთავსებული სასტუმროს ნომრები (მცირე ხნით დამკავებლებისთვის)

კონსტრუქციის ტიპი:	
განსაზღვრეთ კონსტრუქციის არსებული შენობისთვის: მაგალითი: II-A, II-B, V-A, V-B	
განსაზღვრეთ კონსტრუქციის ტიპი ახალი შენობისთვის: მაგალითი: II-A, II-B, V-A, V-B	I-B
შერეული კონსტრუქციის შემთხვევაში მიუთითეთ ტიპები, რომელიც გამოყენებული იქნება, განსაზღვრეთ ტიპები და მათი მდებარეობა:	

სიმაღლის შეზღუდვები ცხრილი 503 -ის მიხედვით		
დაკავებულობები	დასაშვები სართულიანობა	შემოთავაზებული სართულიანობა
საქმიანი ჯგუფი **სქ**	11	3
თავშეყრის ჯგუფი **თვ-2**	11	2
თავშეყრის ჯგუფი **თვ-3**	11	3
სასაწყობო ჯგუფი **სწ-1**	11	4
დამხარე ჯგუფი **დს**	5	5
საცხოვრებელი ჯგუფი **სც-1**	11	4
	დასაშვები სიმაღლე	შემოთავაზებული სიმაღლე
საერთო სიმაღლე =	48.80	16.06
სახანძრო-ტექნიკური სიმაღლე =		17.40
სართულის რაოდენობა =		4 სართული მიწის ზემოთ 2 სართული მიწის ქვემოთ

ფართობის შეზღუდვები ცხრილი 503 -ის მიხედვით			
დაკავებულობები		დასაშვები ფართობი კვ.მ.	შემოთავაზებული ფართობი კვ.მ.
1. საქმიანი ჯგუფი სქ	-7.30	შეუზღუდავი	265.0
2. საქმიანი ჯგუფი სქ	±0.00	შეუზღუდავი	16.5
3. საქმიანი ჯგუფი სქ	+9.90	შეუზღუდავი	71.8
4. თავშეყრის ჯგუფი თვ-2	-3.30	შეუზღუდავი	369.6
5. თავშეყრის ჯგუფი თვ-2	+13.50	შეუზღუდავი	196.4
6. თავშეყრის ჯგუფი თვ-3	-7.30	შეუზღუდავი	205.1
7. თავშეყრის ჯგუფი თვ-3	-3.30	შეუზღუდავი	102.0
8. თავშეყრის ჯგუფი თვ-3	+9.90	შეუზღუდავი	106.8
9. სასაწყობო ჯგუფი სწ-1	-7.30	შეუზღუდავი	34.2
10. სასაწყობო ჯგუფი სწ-1	-3.30	შეუზღუდავი	16.4
11. სასაწყობო ჯგუფი სწ-1	±0.00	შეუზღუდავი	6.5
12. სასაწყობო ჯგუფი სწ-1	+3.30	შეუზღუდავი	6.5
13. დამხმარე ჯგუფი დს	-7.30	3300	41.4
14. დამხმარე ჯგუფი დს	±0.00	3300	6.0
15. დამხმარე ჯგუფი დს	+3.30	3300	14.7
16. დამხმარე ჯგუფი დს	+6.60	3300	59.6
17. დამხმარე ჯგუფი დს	+9.90	3300	9.8
18. საცხოვრებელი ჯგუფი სც-1 : სასტუმროს ნომრები (მცირე ხნით დამკავებლებისთვის)	±0.00	შეუზღუდავი	403.7
19. საცხოვრებელი ჯგუფი სც-1 : სასტუმროს ნომრები (მცირე ხნით დამკავებლებისთვის)	-6.60	შეუზღუდავი	569.0
20. საცხოვრებელი ჯგუფი სც-1 : სასტუმროს ნომრები (მცირე ხნით დამკავებლებისთვის)	-3.30	შეუზღუდავი	499.6
21. საცხოვრებელი ჯგუფი სც-1 : სასტუმროს ნომრები (მცირე ხნით დამკავებლებისთვის)	±0.00	შეუზღუდავი	52.0
იატაკის საერთო ფართობი =		3052.6	

იატაკების რაოდენობა =		6
შენობის საერთო ფართობი =		3052.6 + 196.1 (- 7.30 ნიშნ.) + 187.9 (- 3.30 ნიშნ.) +142.9 (+0.00 ნიშნ.) + 170.1 (+3.30 ნიშნ.) + 159.5 (+ 6.60 ნიშნ.) + 161.3 (+ 9.90 ნიშნ.) = 4070.4

გარე კედლის ცეცხლმედეგობისა და ღიობისადმი მოთხოვნები ცხრილების 602-ის და 705.8 -ის მიხედვით									
გარე კედელი	ხანძარსაწინააღმდეგო მანძილი (მეტრი)	ცეცხლმედეგობის ხარისხი (საათი)		კედლის ღიობების ფართობი (კედლის %)					
		მოთხოვნილი	გათვალისწინებული	დასაშვები			გათვალისწინებული		
				დაცული	დაუცველი საშხეფებით	დაუცველი	დაცული	დაუცველი საშხეფებით	დაუცველი
ა-ზ ღერძებში	9 მ-ზე მეტი	0	0	შეუზღუდავი	შეუზღუდავი	შეუზღუდავი	-	აკმაყოფილებს	-
1-5 ღერძებში	9 მ-ზე მეტი	0	0	შეუზღუდავი	შეუზღუდავი	შეუზღუდავი	-	აკმაყოფილებს	-
5-8 ღერძებში	8.18 მ მინიმალური	1	1	შეუზღუდავი	შეუზღუდავი	70 %	-	აკმაყოფილებს	-
მ-კ ღერძებში	2.24 მ მინიმალური	1	1	25 %	25 %	110 %	-	17 %	-
ი-დ ღერძებში	3.52 მ მინიმალური	1	1	45 %	45 %	15 %	-	30 %	-
გ-ა ღერძებში ±0.00	1.72 მ მინიმალური	1	1	25 %	25 %	10 %	-	0 %	-

8-4 ღერძებში	**1.82** მ მინიმალური	1	1	25 %	**25 %**	10 %	-	**14 %**	-
4-2 ღერძებში	**7.95** მ მინიმალური	1	1	შეუზღუდავი	**შეუზღუდავი**	70 %	-	**აკმაყოფილებს**	-
2-1 ღერძებში	**0.58** მ მინიმალური	1	1	დაუშვებელია	**დაუშვებელია**	დაუშვებელია	-	**0 %**	-

ხანძრისაგან დაცვის სისტემებისადმი მოთხოვნები									
დაკავებულობები/სივრცეები/გასასვლელი საშუალებები	ავტოსაშხეფი სისტემა	ალტერნატიული ავტომატური ცეცხლსაქრობი სისტემა	სახანძრო განგაშისა და ცეცხლაღმომჩენი სისტემები	სახანძრო მილდგარების სისტემები	კვამლის საკონტროლო სისტემები	ხელის ცეცხლმაქრები	საავარიო განგაშის სისტემები	ხანძრის მართვის ცენტრი	სახანძრო-სამაშველო სამსახურის მიერ გამოსაყენებელი მისაერთებელი
საქმიანი ჯგუფი სქ (ოფისები, მენეჯერის ოფისი, გასახდელები, სამრეცხაო, ღვინის ბარი) **(-7.30 ნიშნულზე)**	კი თითოეულს	-	კვამლის ავტომატური აღმომჩენი.	-	მექანიკური განიავება, კვამლის გაწოვის სისტემა	კი თითოეულს	–		კი
საქმიანი ჯგუფი სქ (ადმინისტრაციის ოფისი) **(±0.00 ნიშნულზე)**	კი	-	კვამლის ავტომატური აღმომჩენი.	-	მექანიკური განიავება, კვამლის გაწოვის სისტემა	კი	–		
საქმიანი ჯგუფი სქ (სამასაჟე, გასახდელები, საუნა, სავარჯიშო ოთახი) **(+9.90 ნიშნულზე)**	კი თითოეულს	-	კვამლის ავტომატური აღმომჩენი.	-	მექანიკური განიავება, კვამლის გაწოვის სისტემა	კი თითოეულს	–		
თავშეყრის ჯგუფი თვ 2 (სამზარეულო) **(-3.30 ნიშნულზე)**	-	კი	კვამლის ავტომატური აღმომჩენი.	-	მექანიკური განიავება, კვამლის გაწოვის სისტემა	კი	–		

თავშეყრის ჯგუფი თვ 2 (რესტორანი, ბარი) (-3.30 ნიშნულზე)	კი (თითოეულს)	-	კვამლის ავტომატური აღმომჩენი, სახანძრო განგაშის ღილაკი, დამკავებელთა შეტყობინების სისტემა, მხედველობითი განგაშის ღიალკი, ავარიული განათება.	-	მექანიკური განიავება, კვამლის გაწოვის სისტემა	კი (თითოეულს)	–		
თავშეყრის ჯგუფი თვ 2 (ბარი) (+9.90 ნიშნულზე)	კი	-	კვამლის ავტომატური აღმომჩენი, სახანძრო განგაშის ღილაკი, დამკავებელთა შეტყობინების სისტემა, მხედველობითი განგაშის ღიალკი, ავარიული განათება.	-	მექანიკური განიავება, კვამლის გაწოვის სისტემა	კი	–		
თავშეყრის ჯგუფი თვ 2 (ტერასა) (+9.90 ნიშნულზე)	-	-	სახანძრო განგაშის ღილაკი, დამკავებელთა შეტყობინების სისტემა, მხედველობითი განგაშის ღიალკი, ავარიული განათება.	-	მექანიკური განიავება, კვამლის გაწოვის სისტემა	კი	–		
თავშეყრის ჯგუფი თვ 3 (საკონფერენციო დარბაზები) (-7.30 ნიშნულზე)	კი (თითოეულს)	-	კვამლის ავტომატური აღმომჩენი, სახანძრო განგაშის ღილაკი, დამკავებელთა შეტყობინების სისტემა, მხედველობითი განგაშის ღიალკი,	-	მექანიკური განიავება, კვამლის გაწოვის სისტემა	კი (თითოეულს)	–		

			ავარიული განათება.						
თავშეყრის ჯგუფი თვ 3 (რეცეფშენი) (-3.30 ნიშნულზე)	კი	-	კვამლის ავტომატური აღმომჩენი, სახანძრო განგაშის ღილაკი, დამკავებელთა შეტყობინების სისტემა, მხედველობითი განგაშის ღიალკი, ავარიული განათება.	-	მექანიკური განიავება, კვამლის გაწოვის სისტემა	კი	–		
თავშეყრის ჯგუფი თვ 3 (დახურული აუზი) (+9.90 ნიშნულზე)	კი	-	კვამლის ავტომატური აღმომჩენი, სახანძრო განგაშის ღილაკი, დამკავებელთა შეტყობინების სისტემა, მხედველობითი განგაშის ღიალკი, ავარიული განათება.	-	მექანიკური განიავება, კვამლის გაწოვის სისტემა	კი	–		
სასაწყობო ჯგუფი სწ-1 (ინვენტარის საწყობი) (-7.30 ნიშნულზე)	კი (თითოეულს)	-	კვამლის ავტომატური აღმომჩენი.	-	მექანიკური განიავება.	კი (თითოეულს)	–		
სასაწყობო ჯგუფი სწ-1 (ნარჩენების ოთახი) (-3.30 ნიშნულზე)	კი (თითოეულს)	-	კვამლის ავტომატური აღმომჩენი.	-	მექანიკური განიავება, კვამლის გაწოვის სისტემა	კი (თითოეულს)	–		
სასაწყობო ჯგუფი სწ-1 (თეთრეულის საწყობი, ბარგის შესანახი ოთახი) (±0.00 და +3.30 ნიშნულზე)	კი (თითოეულს)	-	კვამლის ავტომატური აღმომჩენი.	-	მექანიკური განიავება, კვამლის გაწოვის სისტემა	კი (თითოეულს)	–		
დამხმარე ჯგუფი დს (ტექ. დანადგარების ოთახები) (-7.30 ნიშნულზე)	კი	-	კვამლის ავტომატური აღმომჩენი.	-	მექანიკური განიავება, კვამლის გაწოვის სისტემა	კი	–		

დამხმარე ჯგუფი დს (ელ. ფარის და ტექ. დანადგარების ოთახები) (±0.00, +3.30, +6.60 და +9.90 ნიშნულზე)	კი	-	კვამლის ავტომატური აღმომჩენი.	-	მექანიკური განიავება, კვამლის გაწოვის სისტემა	კი	–		
საცხოვრებელი ჯგუფი სც-1 (სასტუმროს ნომრები მცირე ხნით დამკავებლებისთვის) (±0.00 ნიშნულზე)	კი	-	კვამლზე მორეაგირე მაუწყებელი	-	ბუნებრივი განიავება.	კი	–		
საცხოვრებელი ჯგუფი სც-1 (სასტუმროს ნომრები მცირე ხნით დამკავებლებისთვის) (+3.30 ნიშნულზე)	კი	-	კვამლზე მორეაგირე მაუწყებელი	-	ბუნებრივი განიავება.	კი	–		
საცხოვრებელი ჯგუფი სც-1 (სასტუმროს ნომრები მცირე ხნით დამკავებლებისთვის) (+6.60 ნიშნულზე)	კი	-	კვამლზე მორეაგირე მაუწყებელი	-	ბუნებრივი განიავება.	კი	–		
საცხოვრებელი ჯგუფი სც-1 (სასტუმროს ნომრები მცირე ხნით დამკავებლებისთვის) (+9.90 ნიშნულზე)	კი	-	კვამლზე მორეაგირე მაუწყებელი	-	ბუნებრივი განიავება.	კი	–		
კიბის უჯრედი	-	-	ავარიული განიავება	-	მექანიკური განიავება, კვამლის გაწოვის სისტემა; დაწნევადი	-	-		
ლიფტი	-	-	-	-	მექანიკური განიავება, კვამლის გაწოვის სისტემა; დაწნევადი	-	-		
დერეფანი	კი	-	კვამლის ავტომატური აღმომჩენი, სახანძრო განგაშის	კი	მექანიკური განიავება, კვამლის	კი	–		

			ღილაკი, დამკავებელთა შეტყობინების სისტემა, მხედველობითი განგაშის ღიალკი, ავარიული განათება.		გაწოვის სისტემა;				

თითოეული სართულიდან გასასვლელი საშუალება									
სართულები	დაკავებულობა და დაკავებულობის დატვირთვის ჯამური მაჩვენებელი	მოთხოვნილი გასასვლელების/გასასვლელთან მისადგომის რაოდენობა	გათვალისწინებული გასასვლელების/ გასასვლელთან მისადგომის რაოდენობა და ტიპი	გასასვლელი საშუალებების სიგანე(მეტრი)					
				გზა-კიბეები		დერაფანი,		გასასვლელის გზა-კარი	
				მოთხოვნილი	გათვალისწინებული	მოთხოვნილი	გათვალისწინებული	მოთხოვნილი	გათვალისწინებული
სართული -7.30 ნიშნულზე	თავშეყრის ჯგუფი თვ-3 (საკონფერენციო დარბაზი) დ.დ. 92	2	2 გზა კარი	-	-	-	-	0.82	0.87
	თავშეყრის ჯგუფი თვ-3 (საკონფერენციო დარბაზი) დ.დ. 56	2	2 გზა კარი	-	-	-	-	0.82	0.87 და მეტი
	საქმიანი ჯგუფი სქ (ოფისები, მენეჯერის ოფისი, გასახდელები, სამრეცხაო, ღვინის ბარი) ს.დ.დ. 108	1 (თითოეულს)	1 გზა კარი (თითოეულს)	-	-	-	-	0.82	0.87
	სასაწყობო ჯგუფი სწ-1 (ინვენტარის საწყობი)	1 (თითოეულს)	1 გზა კარი (თითოეულს)	-	-	-	-	0.82	0.87

	ს.დ.დ. 3								
	დამხმარე ჯგუფი **დს** (ტექ. დანადგარების ოთახი) **ს.დ.დ. 2**	**1** (თითოეულს)	**1 გზა კარი** (თითოეულს)	-	-	-	-	**0.82**	**0.87**
-7.30 ნიშნულზე სართულს ს.დ.დ. 161		**2**	**2 გზა კიბე**	**1.10**	**1.10**	**1.20**	**1.50**	**0.82**	**0.87**
სართული -3.30 ნიშნულზე	თავშეყრის ჯგუფი **თვ-2** (რესტორანი) **დ.დ. 106**	**2**	**3 ღია მალი**	-	-	-	-	**0.82**	**3 ღია მალი**
	თავშეყრის ჯგუფი **თვ-2** (ბარი) **დ.დ. 84**	**2**	**2 ღია მალი**	-	-	-	-	**0.82**	**2 ღია მალი**
	თავშეყრის ჯგუფი **თვ-2** (სამზარეულო) **დ.დ. 6**	**1**	**3 გზა კარი**	-	-	-	-	**0.82**	**0.87**
	თავშეყრის ჯგუფი **თვ-3** (რეცეფცია) **დ.დ. 73**	**2**	**2 ღია მალი**	-	-	-	-	**0.82**	**2 ღია მალი**
	საქმიანი ჯგუფი **სქ** (ადმინისტრაციის ოფის) **დ.დ. 2**	**1**	**1 გზა კარი**	-	-	-	-	**0.82**	**0.87**
	სასაწყობო ჯგუფი **სწ-1** (ნაჩენების ოთახი, ბარგის ოთახი) **ს.დ.დ. 2**	**1** (თითოეულს)	**1 გზა კარი** (თითოეულს)	-	-	-	-	**0.82**	**0.87**
-3.30 ნიშნულზე სართულს ს.დ.დ. 273		**2**	**1 გზა-კარი 1 გზა კიბე**	-	-	**1.20**	**1.30**	**0.82**	**0.87**
	საცხოვრებელი ჯგუფი **სც-1:**	**1**	**1 გზა კარი**						

სართული ±0.00 ნიშნულზე	სასტუმროს ნომრები მცირე ხნით დამკავებლებისთვის **ს.დ.დ. 33**	(თითოეულს)	(თითოეულს)	-	-	-	-	**0.82**	**0.87**
	სასაწყობო ჯგუფი **სწ-1** (თეთრეულის საწყობი) **დ.დ. 1**	1	1 **გზა კარი**	-	-	-	-	**0.82**	**0.87**
	დამხმარე ჯგუფი **დს** (ელ. ფარის ოთახი) **დ.დ. 1**	1	1 **გზა კარი**	-	-	-	-	**0.82**	**0.87**
±0.00 ნიშნულზე სართულს ს.დ.დ. 35		2	2 **გზა კიბე** 2 **გზა კარი**	1.10	1.10	1.20	1.50	**0.82**	**0.87**
სართული +3.30 ნიშნულზე	საცხოვრებელი ჯგუფი **სც-1:** სასტუმროს ნომრები მცირე ხნით დამკავებლებისთვის **ს.დ.დ. 41**	1 (თითოეულს)	1 **გზა კარი** (თითოეულს)	-	-	-	-	**0.82**	**0.87**
	სასაწყობო ჯგუფი **სწ-1** (თეთრეულის საწყობი) **დ.დ. 1**	1	1 **გზა კარი**	-	-	-	-	**0.82**	**0.87**
	დამხმარე ჯგუფი **დს** (ელ. ფარის ოთახი, ტექ. დანადგარის ოთახი) **ს.დ.დ. 2**	1 (თითოეულს)	1 **გზა კარი** (თითოეულს)	-	-	-	-	**0.82**	**0.87**
+3.30 ნიშნულზე სართულს ს.დ.დ. 44		2	2 **გზა კიბე**	1.10	1.10	1.20	1.50	**0.82**	**0.87**
სართული +6.60	საცხოვრებელი ჯგუფი **სც-1:**	1	1 **გზა კარი**						

ნიშნულზე	სასტუმროს ნომრები მცირე ხნით დამკავებლები სთვის **ს.დ.დ. 38**	(თითოეულს)	(თითოეულს)	-	-	-	-	**0.82**	**0.87**
	დამხმარე ჯგუფი **დს** (ელ. ფარის ოთახი, ტექ. დანადგარის ოთახი) **ს.დ.დ. 3**	**1** (თითოეულ ს)	**1 გზა კარი** (თითოეულს)	-	-	-	-	**0.82**	**0.87**
სართული +6.60 ნიშნულზე ს.დ.დ. 41		**2**	**2 გზა კიბე**	**1.10**	**1.10**	**1.20**	**1.50**	**0.82**	**0.87**
სართული +9.90 ნიშნულზე	თავშეყრის ჯგუფი **თვ-2:** ბარი **დ.დ. 80**	**2**	**2 გზა კარი**	-	-	-	-	**0.82**	**0.87**
	თავშეყრის ჯგუფი **თვ-2:** ტერასა **დ.დ. 61**	**2**	**2 გზა კარი**	-	-	-	-	**0.82**	**0.87**
	საქმიანი ჯგუფი **სქ** (სამასაჟე, გასახდელები, საუნა, სავარჯიშო ოთახი) **ს.დ.დ. 11**	**1** (თითოეულს)	**1 გზა კარი** (თითოეულს)	-	-	-	-	**0.82**	**0.82**
	საცხოვრებელი ჯგუფი **სც-1:** სასტუმროს ნომრები მცირე ხნით დამკავებლები სთვის **დ.დ. 3**	**1** (თითოეულ ს)	**1 გზა კარი** (თითოეულს)	-	-	-	-	**0.82**	**0.82**
	დამხმარე ჯგუფი **დს** (ტექ. დანადგარის ოთახი) **დ.დ. 1**	**1** (თითოეულ ს)	**1 გზა კარი** (თითოეულს)	-	-	-	-	**0.82**	**0.87**

სართული +9.90 ნიშნულზე ს.დ.დ. 156	2	2 გზა კიბე	1.10	1.10	1.20	1.50	0.82	0.87

განიავებისადმი მოთხოვნები		
დაკავებულობები/სივრცეები/გასასვლელი საშუალებები	ბუნებრივი განიავება	ხელოვნური განიავება
თავშეყრის ჯგუფი თვ-2	-	კი
თავშეყრის ჯგუფი თვ-3	-	კი
საქმიანი ჯგუფი სქ	კი	კი
საცხოვრებელი ჯგუფი სც-1 (სასტუმროს ნომრები)	კი	კი
სასაწყობო ჯგუფი სწ-1	-	კი
დამხმარე ჯგუფი დს	-	კი
კიბის უჯრედი	-	კი დაწნევადი
ლიფტის შახტა	-	კი დაწნევადი
დერეფანი	-	კი

წყალსადენი სისტემის ფიქსირებული მოწყობილობების რაოდენობა

ცხრილი 1602.1-ის მიხედვით

სართულები	დაკავებულობა და დაკავებულობის დატვირთვის ჯამური მაჩვენებელი	ფიქსირებული მოწყობილობები(ცალი)											
		უნიტაზი		ტუალეტის ხელსაბანები		აბაზანა/შხაპი		სასმელი წყლის ფანტანი		სამომსახურეო ნიჟარა		სამზარეულოს ნიჟარა	
		ცივი წყლით	ცივი წყლით ან ავტომატური ჩამრეცხი ონკანით	ცივი წყლით	ცივი წყლით ან ავტომატური ჩამრეცხი ონკანით	ცივი წყლით	ცხელი და ცივი წყლის შემრევი ონკანით	ცივი წყლით	ცივი წყლით ან ავტომატური ჩამრეცხი ონკანით	ცივი წყლით	ცივი წყლით ან ავტომატური ჩამრეცხი ონკანით	ცივი წყლით	ცივი წყლით ან ავტომატური ჩამრეცხი ონკანით
სართული -7.30 ნიშნულზე	თავშეყრის ჯგუფი **თვ-3** **ს.დ.დ. 148**	1 ქ + 1 ვ	2ქ +2ვ 1 შშმპ	1 ქ + 1 ვ	2ქ +2ვ 1 შშმპ	-	-	1	1	1	1	-	-
	საქმიანი ჯგუფი **სქ** **ს.დ.დ. 108**	2 ქ + 2 ვ		1 ქ + 1 ვ									
-3.30 ნიშნულზე	საქმიანი ჯგუფი **სქ** **დ.დ. 1**	1	2 ქ + 2 ვ 2 შშმპ	1	1 შშმპ	-	-	1	1	1	1	-	-
	თავშეყრის ჯგუფი **თვ-2** **დ.დ. 196**	2 ქ + 2 ვ		2 ქ + 2 ვ		-	-	1		1		-	-
	თავშეყრის ჯგუფი **თვ-3** **დ.დ. 73**	1 ქ + 1 ვ		1 ქ + 1 ვ									
±0.00 ნიშნულზე	**საცხოვრებელი ჯგუფი სც-1** (სასტუმროს ნომრები მცირე ხნით დამკვებლებისათვის) **ს.დ.დ. 33**	1 თითოეულს	1 თითოეულს	1 თითოეულს	1 თითოეულს	1 თითოეულს	1 თითოეულს	-	-	1	1	-	-
+3.30 ნიშნულზე	**საცხოვრებელი ჯგუფი სც-1** (სასტუმროს ნომრები მცირე ხნით დამკვებლებისათვის) **ს.დ.დ. 41**	1 თითოეულს	1 თითოეულს	1 თითოეულს	1 თითოეულს	1 თითოეულს	1 თითოეულს	-	-	1	1	-	-

+6.60 ნიშნულზე	**საცხოვრებელი ჯგუფი სც-1** (სასტუმროს ნომრები მცირე ხნით დამკვებლებისათვის) **ს.დ.დ. 38**	1 თითოეულს	1 თითოეულს	1 თითოეულს	1 თითოეულს	1 თითოეულს	1 თითოეულს	-	-	1	1	-	-
+9.90 ნიშნულზე	**თავშეყრის ჯგუფი თვ-2** (ბარი, ტერასა) **ს.დ.დ. 141**	1 ქ + 1 ვ	2 ქ + 2 ვ 1 შშმ	1 ქ + 1 ვ	2 ქ + 2 ვ 1 შშმ	-	-	1	1	1	1	-	-
	თავშეყრის ჯგუფი თვ-3 დახურული საცურაო აუზი **ს.დ.დ. 55**	1 ქ + 1 ვ		1 ქ + 1 ვ		-	-	1	1	1	1	-	-
	საქმიანი ჯგუფი **სქ** **ს.დ.დ. 11**	1		1		-	-	1	1	1	1	-	-
	საცხოვრებელი ჯგუფი სც-1 (სასტუმროს ნომრები მცირე ხნით დამკვებლებისათვის) **დ.დ. 3**	1 თითოეულს	1 თითოეულს	1 თითოეულს	1 თითოეულს	1 თითოეულს	1 თითოეულს	-	-	1	1	-	-

გენ. გეგმა
მ. 1:200



პირობითი ნიშნები:

- მიწის ნაკვეთის საზღვარი
- ბეტონი
- ბლოკი
- ტიხარი
- ერთფრთიანი კარი
- ერთფრთიანი კარი ზღურბლით
- ორფრთიანი კარი
- ორფრთიანი კარი ზღურბლით

შენიშვნა:

საპროექტო ორგანიზაცია: Company name:	დამკვეთი: Customer:	პროექტის დასახელება: Job title:	შენიშვნა: Notes:	შემსრულებელი: Performers:			A.02.1	პროექტის სტადია: Drawing stage:	არქიტექტურული პროექტი	
STUDIO 9 architecture design construction				თანამდებობა	სახელი.გვარი	ხელმოწერა				
Web. studio9.ge	შ.პ.ს. "ს-5"	სასტუმრო	1. ნახაზზე ზომები მოცემულია სანტიმეტრებში.	დირექტორი	ა.ჩხაიძე		ნახაზის დასახელება: Drawing title:	თარიღი: Date:	04.06.2025	2025
Email. interiordesign@studio9.ge		ობიექტის მისამართი: Address:	2. მშენებლობის პროცესში ნახაზის ნებისმიერი ცვლილება უნდა შეთანხმდეს პროექტის ავტორთან.	მთ.არქიტექტორი	მ.ჩხაიძე		გენ. გეგმა	ფურც.რაოდ. Pages	89	ფორმატი Format
Mob. +995 599 88 44 80		თბილისი, შესახვევი ალაზანი N5 -ის მიმდებარედ, ქუჩა არმაზის N31	3. ფურცლის კორექტირებით ავტომატურად უქმდება წინა ვარიანტი.	პრ.არქიტექტორი	მ.ჩხაიძე			ფურცელი # Index	4	A2
Adres. 30 Lubliana Str.Tbilisi				არქიტექტორი	ლ. კოჴზორიძე			მასშტაბი Drawing Scale	1:200	
მის.თბილისი,ლუბლიანას ქ.N 30				შემმოწმე						

მიწის საკონტროლე დონის განსაზღვრა

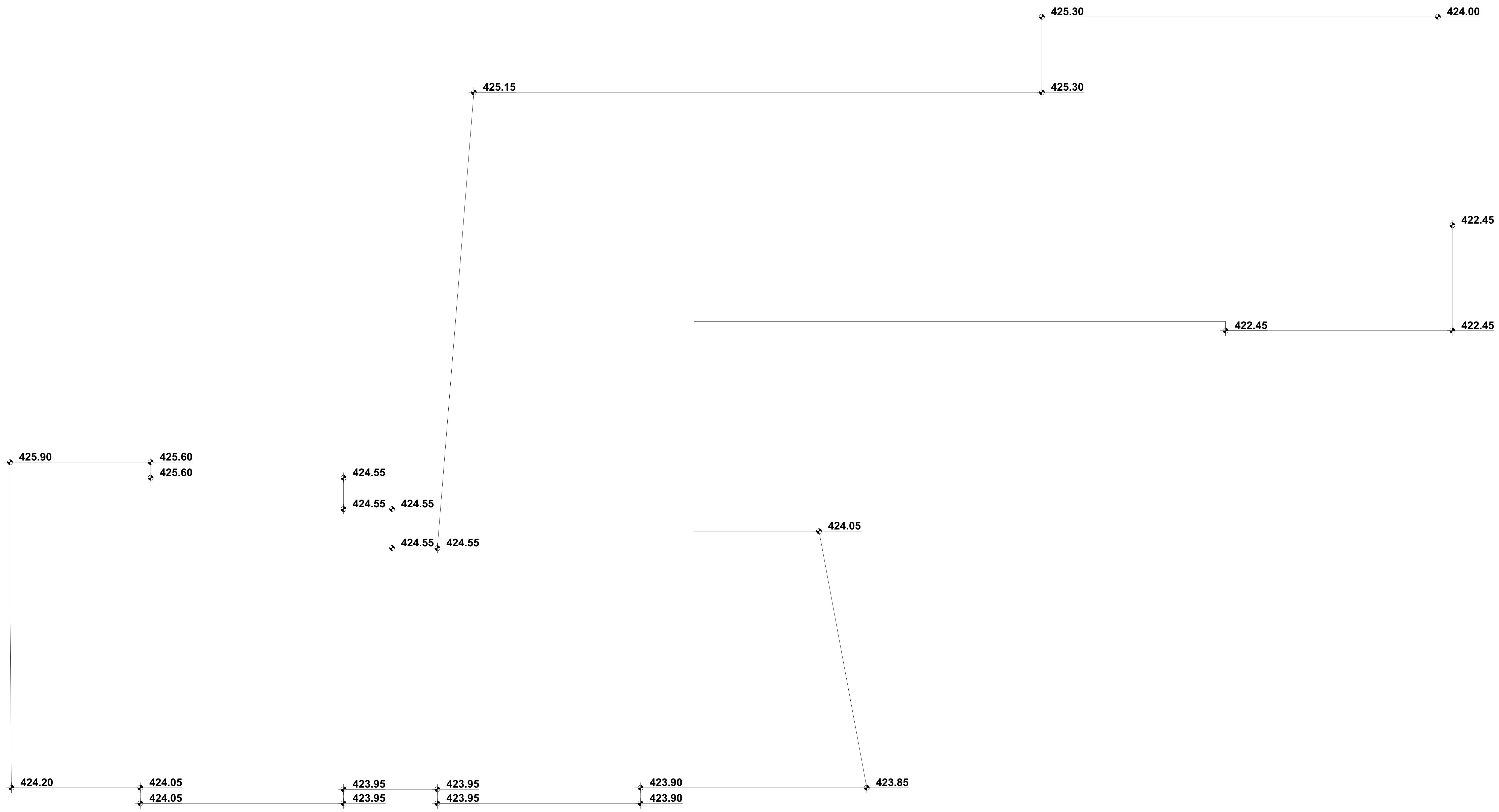

მიწის საკონტროლე დონე = (423.85 + 423.90 + 423.90 + 423.95 + 423.95 + 423.95 + 423.95 + 424.05 + 424.05 + 424.20 +425.90 + 425.60 +425.60 + 424.55 +424.55 + 424.55 +424.55 + 424.55 + 425.15 + 425.30 +425.30 + 424.00 + 422.45 + 422.45 + 422.45) / 25 = 424.27

მიწის დონე. ათვლის დონე /სიბრტყე, რომელიც წარმოადგენს შენობის გარე კედლების მოსაზღვრე მიწის მოპირკეთებული ზედაპირის გასაშუალებულ დონეს თუ მიწის მოპირკეთებული ზედაპირის დონე გარე კედლებიდან დამრეცად მიდის, ათვლის დონე უნდა განისაზღვროს შენობასა და მიწის ნაკვეთის საზღვარს შორის მოქცეული ფართობის ყველაზე დაბალი ნიშნულების მხიედვით, თუ მიწის ნაკვეთის საზღვარი შენობიდან დაშორებულია 1.8 მ-ზე მეტად, შენობასა და შენობიდან 1.8 მ-მდე ფარგლებში მოქცეული ყველაზე დაბალი ნიშნულების მიხედვით.

პირობითი ნიშნები:

- მიწის ნაკვეთის საზღვარი
- ბეტონი
- ბლოკი
- ტიხარი
- ერთფრთიანი კარი
- ერთფრთიანი კარი ზღურბლით
- ორფრთიანი კარი
- ორფრთიანი კარი ზღურბლით

შენიშვნა:

საპროექტო ორგანიზაცია: Company name:	STUDIO 9 architecture design construction. Web. studio9.ge; Email. interiordesign@studio9.ge; Mob. +995 599 88 44 80; Adres. 30 Lubliana Str.Tbilisi; მის.თბილისი,ლუბლიანას ქ,N 30
დამკვეთი: Customer:	შ.პ.ს. "ს-5"
პროექტის დასახელება: Job title:	სასტუმრო
ობიექტის მისამართი: Addres:	თბილისი, შესახვევი ალაზანი N5 -ის მიმდებარედ, ქუჩა არმაზის N31
შენიშვნა: Notes:	1. ნახაზზე ზომები მოცემულია სანტიმეტრებში. 2. მშენებლობის პროცესში ნახაზის ნებისმიერი ცვლილება უნდა შეთანხმდეს პროექტის ავტორთან. 3. ფურცლის კორექტირებით ავტომატურად უქმდება წინა ვარიანტი.

შემსრულებელი: Performers: თანამდებობა	სახელი.გვარი	ხელმოწერა
დირექტორი	ა.ჩხაიძე	[signature]
მთ.არქიტექტორი	მ.ჩხაიძე	[signature]
პრ.არქიტექტორი	მ.ჩხაიძე	[signature]
არქიტექტორი	ლ. კოვზირიძე	
შეამოწმა		

A.03	პროექტის სტადია: Drawing stage:	არქიტექტურული პროექტი
ნახაზის დასახელება: Drawing title: მიწის საკონტროლე დონე	თარიღი: Date:	04.06.2025 / 2025
	ფურც.რაოდ. Pages	89
	ფორმატი Format	A2
	ფურცელი # Index	5
	მასშტაბი Drawing Scale	1:146,16

მიწისქვეშა სართულის გამოთვლის სქემა

ჭრილი 1-1

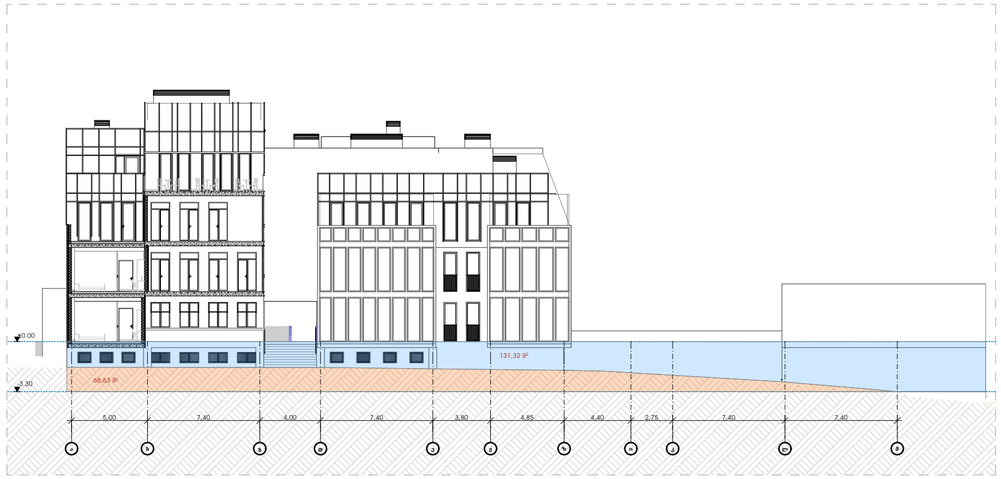

ჭრილი 2-2

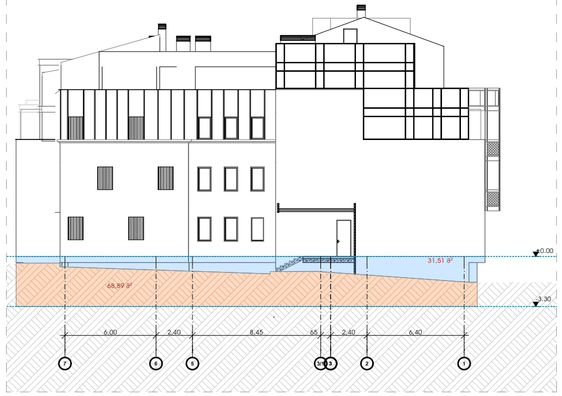

ჭრილი 4-4

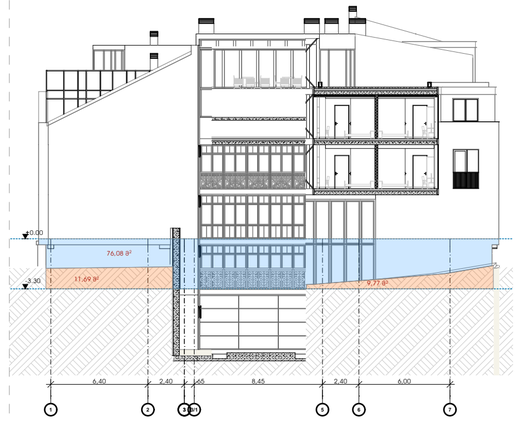

ჭრილი 3-3

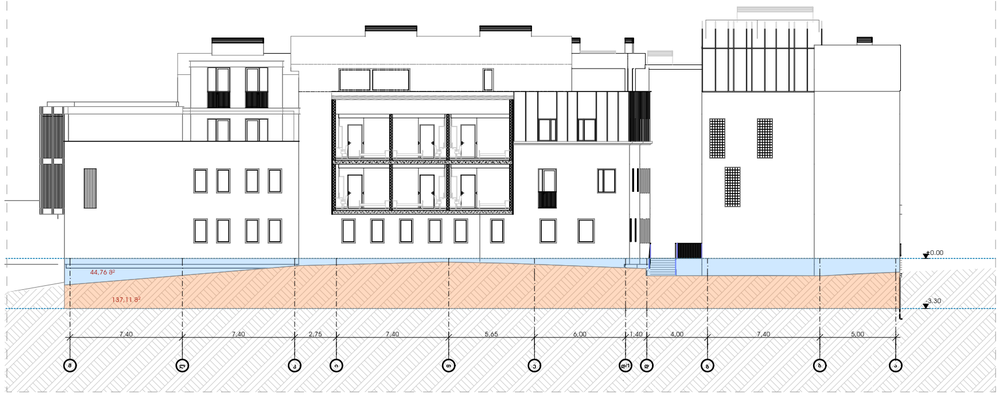

იატაკის პლანი

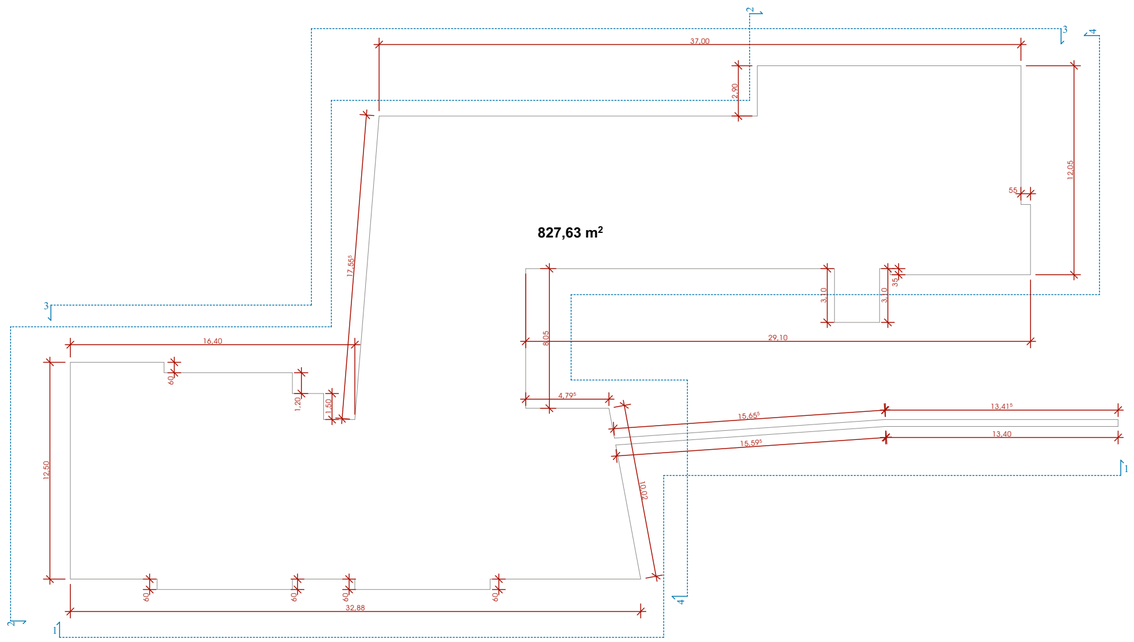

სართულის პერიმეტრი - P

ფასადის მიწისზედა ნაწილის ფართობი - S

P=258.9

S=131.32+44.76+31.51+76.08=283.67

S:P≤1.8

283.67:258.9=1.09**≤**1.8

ჰორიზონტის ნიშნული:

მიწის ნაკვეთის საზღვარი

ბეტონი

ბლოკი

ტიხარი

ეიფეშოძებიანი კარი

ეიფეშოძებიანი კარი ზღურბლით

ორფენიანი კარი

ორფენიანი კარი ზღურბლით

შენიშვნა:

STUDIO 9 architecture design construction	საპროექტო ორგანიზაცია: Company name:	
	Web. studio9.ge Email. interiordesign@studio9.ge Mob. +995 599 88 44 80 Adres. 30 Lubliana Str.Tbilisi მის.თბილისი,ლუბლიანას ქ.N 30	
	დამკვეთი: Customer:	მ.პ.ს. "ს-5"
	პროექტის დასახელება: Job title:	სასტუმრო
	ობიექტის მისამართი: Addres:	თბილისი, შესახვევი ალაზანი N5 -ის მიმდებარედ, ჭოჭა არმაზის N31
	შენიშვნა: Notes:	1. ნახაზზე ზომები მოცემულია სანტიმეტრებში. 2. მშენებლობის პროცესში ნახაზის ნებისმიერი ცვლილება უნდა შეთანხმდეს პროექტის ავტორთან. 3. ფურცლის კორექტირებით ავტომატურად უკმდება ფიზა

მუშსრულებელი: Performers:		
თანამდებობა	სახელი,გვარი	ხელმოწერა
დირექტორი	ა.ჩხაიძე	
მთ.არქიტექტორი	მ.ჩხაიძე	
პრ.არქიტექტორი	მ.ჩხაიძე	
არქიტექტორი	ლ. კოკუზორიძე	
შეამოწმა		

A.04

ნახაზის დასახელება: Drawing title:

მიწისქვეშა სართულის გამოთვლის სქემა

პროექტის სტადია: Drawing stage:	არქიტექტურული პროექტი	
თარიღი: Date:	04.06.2025	2025
ფურც.რაოდ. Pages	89	ფორმატი Format
ფურცელი # Index	6	A2
მასშტაბი Drawing Scale	1:250, 1:285,71, 1:197,36	

არქიტექტურული გეგმები

გეგმა -7.300 ნიშნულზე
მ. 1:200

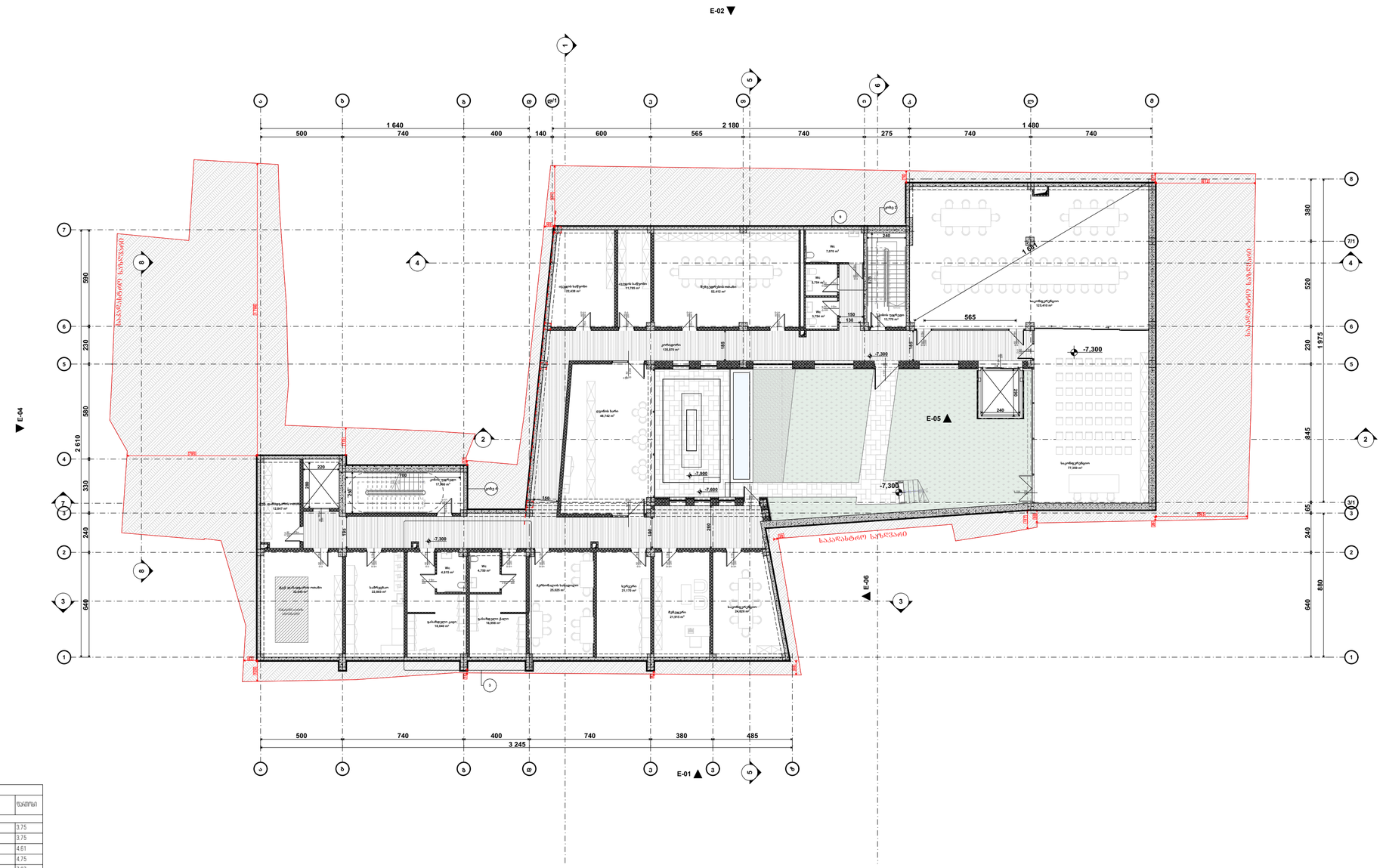
E-02
E-04
E-05
E-06
E-01
-7.300
-7.000
-7.600
1 640
2 180
1 480
500
740
400
140
600
565
275
3 245
380
520
1 975
845
2 610
330
240
640
880
590
230
საპროექტო ნაკვეთის საზღვარი
სარეკლამო ბანერი
ტროტუარი
ასფალტი
ბეტონი
ფილა
ბალახი
ქვაფენილი
ხე
ბუჩქი
ბორდიური ქვა
ღობე
ელექტრო სადგური
ტრანსფორმატორი
ელექტრო ფარი
ელექტრო ფარი
ელექტრო ფარ

გეგმა -3.300 ნიშნულზე
მ. 1:200

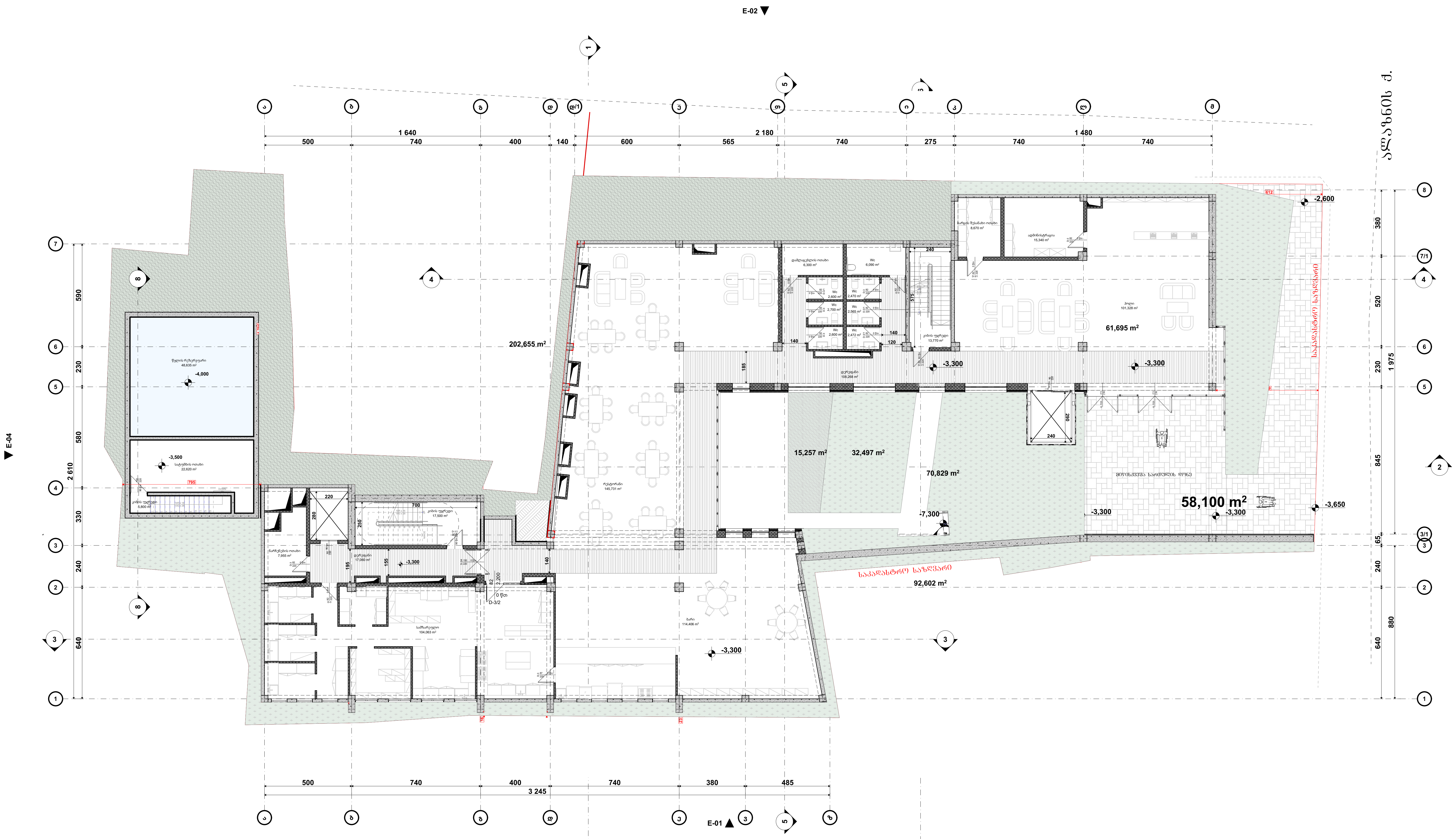

A ფართობი - 3.30 ნიშნულზე		
დანიშნულება	დასახელება	ფართობი
დამხმარე ფართობი		
	WC	2,47
	WC	2,47
	WC	2,57
	WC	2,60
	WC	2,60
	WC	2,70
	WC	6,09
	ბარგის შესანახი ოთახი	8,67
	დამლაგებლის ოთახი	6,30
	ნარჩენების ოთახი	7,95
	სატუმბის ოთახი	22,62
	წყლის რეზერვუარი	48,64
		115,68 M²
კიბის უჯრედის და სადარბაზოს ფართობი		
	დერეფანი	17,06
	დერეფანი	108,60
	კიბის უჯრედი	5,80
	კიბის უჯრედი	13,77
	კიბის უჯრედი	17,50
	ჰოლი	101,33
		264,06 M²
კომერციული ფართობი		
	ადმინისტრაცია	15,34
	ბარი	114,41
	რესტორანი	145,73
	სამზარეულო	104,06
		379,54 M²
		759,28 M²

პირობითი ნიშნები:

- მიწის ნაკვეთის საზღვარი
- ბეტონი
- ბლოკი
- ტიხარი
- ერთფრთიანი კარი
- ერთფრთიანი კარი ზღურბლით
- ორფრთიანი კარი
- ორფრთიანი კარი ზღურბლით

შენიშვნა:

საპროექტო ორგანიზაცია:
Company name:

STUDIO 9
architecture
design
construction

Web. studio9.ge
Email. interiordesign@studio9.ge
Mob. +995 599 88 44 80
Adres. 30 Lubliana Str.Tbilisi
მის.თბილისი,ლუბლიანას ქ,N 30

დამკვეთი:
Customer:
შ.პ.ს. "ს-5"

პროექტის დასახელება:
Job title:
სასტუმრო

ობიექტის მისამართი:
Addres:
თბილისი, შესახვევი ალაზანი N5 -ის მიმდებარედ. ქუჩა არმაზის N31

შენიშვნა:
Notes:

1. ნახაზზე ზომები მოცემულია სანტიმეტრებში.
2. მშენებლობის პროცესში ნახაზის ნებისმიერი ცვლილება უნდა შეთანხმდეს პროექტის ავტორთან.
3. ფურცლის კორექტირებით ავტომატურად უქმდება წინა ვარიანტი.

შემსრულებელი:
Performers:

თანამდებობა	სახელი.გვარი	ხელმოწერა
დირექტორი	ა.ჩხაიძე	
მთ.არქიტექტორი	მ.ჩხაიძე	
პრ.არქიტექტორი	მ.ჩხაიძე	
არქიტექტორი	ლ. კოვზირიძე	
შეამოწმა		

A.06.2

ნახაზის დასახელება:
Drawing title:
გეგმა -3.300 ნიშნულზე

პროექტის სტადია: Drawing stage:	არქიტექტურული პროექტი	
თარიღი: Date:	04.06.2025	2025
ფურც.რაოდ. Pages	89	ფორმატი Format
ფურცელი # Index	9	A2
მასშტაბი Drawing Scale	1:200, 1:2,50	

გეგმა 0.000 ნიშნულზე
მ. 1:200

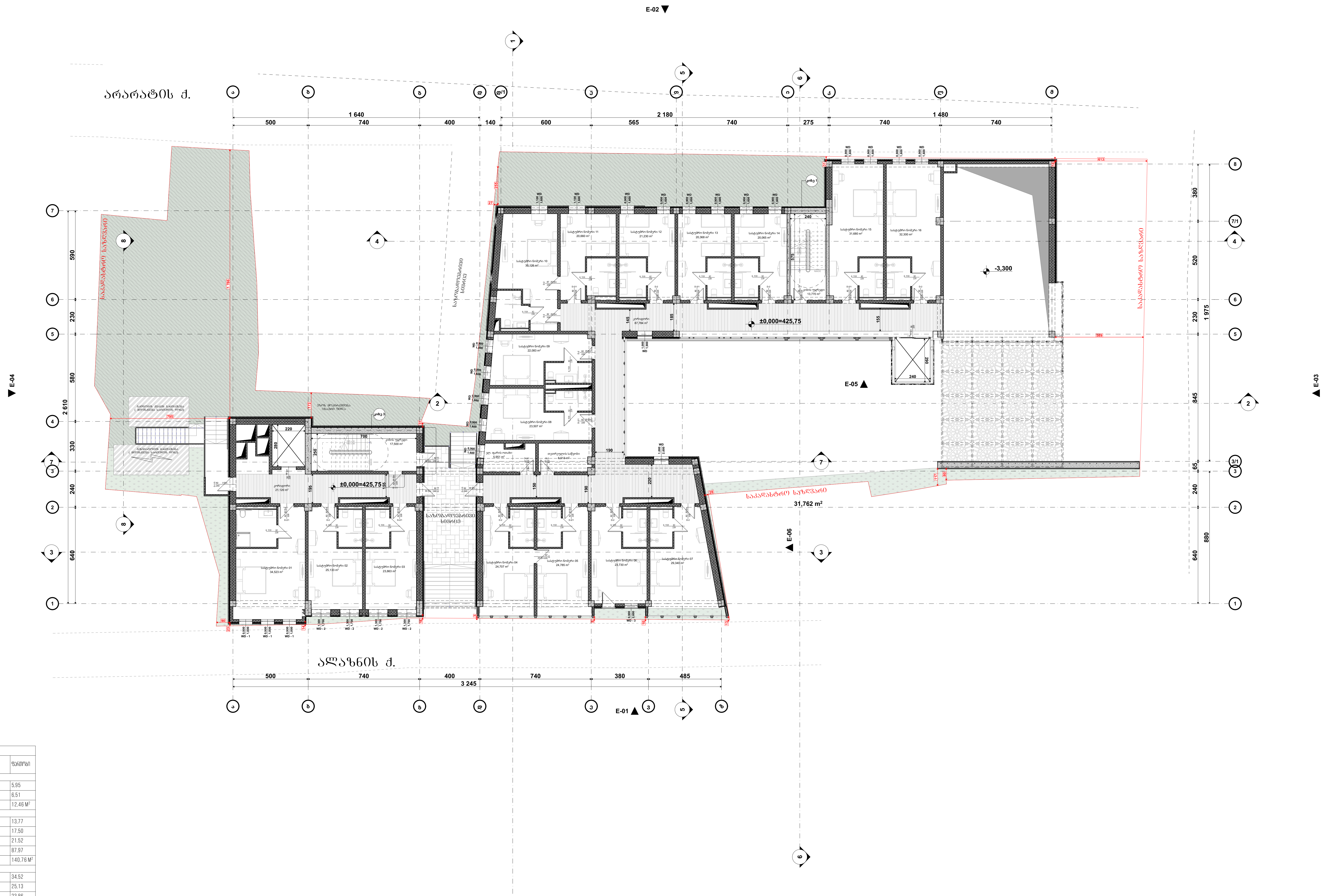

პირობითი ნიშნები:

- მიწის ნაკვეთის საზღვარი
- ბეტონი
- ბლოკი
- ტიხარი
- ერთფრთიანი კარი
- ერთფრთიანი კარი ზღურბლით
- ორფრთიანი კარი
- ორფრთიანი კარი ზღურბლით

შენიშვნა:

ფართობი 0.00 ნიშნულზე		
დანიშნულება	დასახელება	ფართობი
დამხმარე ფართობი		
	ელ. ფარის ოთახი	5,95
	თეთრეულის საწყობი	6,51
		12,46 M²
კიბის უჯრედის და სადარბაზოს ფართობი		
	კიბის უჯრედი	13,77
	კიბის უჯრედი	17,50
	კორიდორი	21,52
	კორიდორი	87,97
		140,76 M²
სასტუმროს ნომრების ფართობი		
	სასტუმრო ნომერი 01	34,52
	სასტუმრო ნომერი 02	25,13
	სასტუმრო ნომერი 03	23,86
	სასტუმრო ნომერი 04	24,71
	სასტუმრო ნომერი 05	24,78
	სასტუმრო ნომერი 06	23,73
	სასტუმრო ნომერი 07	29,34
	სასტუმრო ნომერი 08	23,51
	სასტუმრო ნომერი 09	22,08
	სასტუმრო ნომერი 10	30,13
	სასტუმრო ნომერი 11	20,66
	სასტუმრო ნომერი 12	21,23
	სასტუმრო ნომერი 13	20,37
	სასტუმრო ნომერი 14	20,07
	სასტუმრო ნომერი 15	31,68
	სასტუმრო ნომერი 16	32,30
		408,10 M²
		561,32 M²

STUDIO 9
architecture design construction

საპროექტო ორგანიზაცია:
Company name:

Web. studio9.ge
Email. interiordesign@studio9.ge
Mob. +995 599 88 44 80
Adres. 30 Lubliana Str.Tbilisi
მის.თბილისი,ლუბლიანას ქ,N 30

დამკვეთი:
Customer:
შ.პ.ს. "ს-5"

პროექტის დასახელება:
Job title:
სასტუმრო

ობიექტის მისამართი:
Addres:
თბილისი, შესახვევი ალაზანი N5 -ის მიმდებარედ, ქუჩა არმაზის N31

შენიშვნა:
Notes:

1. ნახაზზე ზომები მოცემულია სანტიმეტრებში.
2. მშენებლობის პროცესში ნახაზის ნებისმიერი ცვლილება უნდა შეთანხმდეს პროექტის ავტორთან.
3. ფურცლის კორექტირებით ავტომატურად უქმდება წინა ვარიანტი.

შემსრულებელი:
Performers:

თანამდებობა	სახელი.გვარი	ხელმოწერა
დირექტორი	ა.ჩხაიძე	
მთ.არქიტექტორი	მ.ჩხაიძე	
პრ.არქიტექტორი	მ.ჩხაიძე	
არქიტექტორი	ლ. კოვზირიძე	
შეამოწმა		

A.06.3

ნახაზის დასახელება:
Drawing title:
გეგმა 0.000 ნიშნულზე

პროექტის სტადია: Drawing stage:	არქიტექტურული პროექტი	
თარიღი: Date:	04.06.2025	2025
ფურც.რაოდ. Pages	89	ფორმატი Format
ფურცელი # Index	10	A2
მასშტაბი Drawing Scale	1:200, 1:2,50	

გეგმა +3.300 ნიშნულზე
მ. 1:200

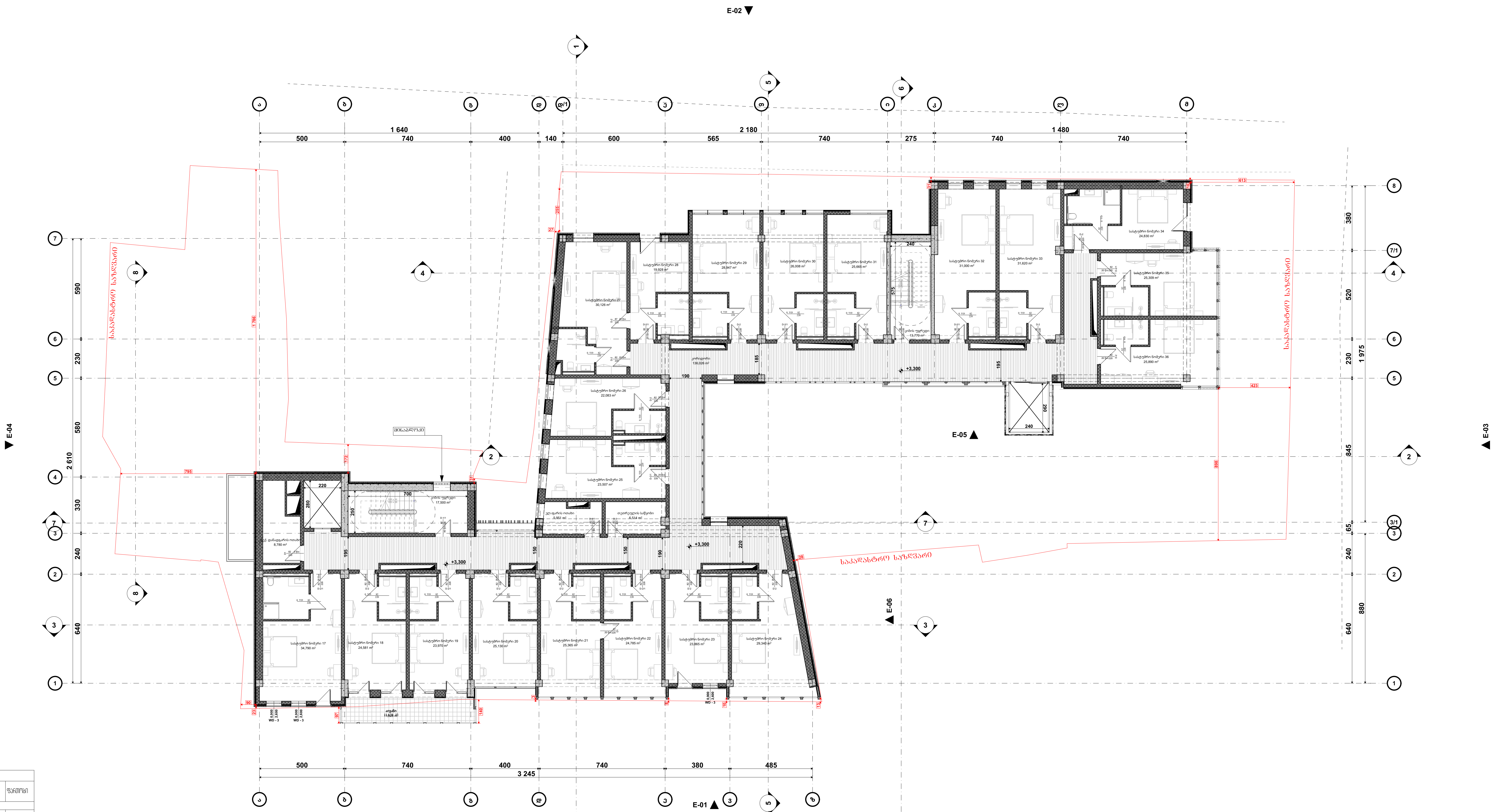

პირობითი ნიშნები:

- მიწის ნაკვეთის საზღვარი
- ბეტონი
- ბლოკი
- ტიხარი
- ერთფრთიანი კარი
- ერთფრთიანი კარი ზღურბლით
- ორფრთიანი კარი
- ორფრთიანი კარი ზღურბლით

შენიშვნა:

ფართობი +3.30 ნიშნულზე		
დანიშნულება	დასახელება	ფართობი
დამხმარე ფართობი		
	ელ.ფარის ოთახი	5,95
	თეთრეულის საწყობი	12,84
	ტექ. დანადგარის ოთახი	8,78
		27,57 M²
კიბის უჯრედის და სადარბაზოს ფართობი		
	კიბის უჯრედი	13,77
	კიბის უჯრედი	17,50
	კორიდორი	136,23
		167,50 M²
საზაფხულო ფართობი		
	აივანი	12,14
		12,14 M²
სასტუმროს ნომრების ფართობი		
	სასტუმრო ნომერი 17	34,79
	სასტუმრო ნომერი 18	24,58
	სასტუმრო ნომერი 19	23,97
	სასტუმრო ნომერი 20	25,13
	სასტუმრო ნომერი 21	25,37
	სასტუმრო ნომერი 22	24,79
	სასტუმრო ნომერი 23	23,86
	სასტუმრო ნომერი 24	29,34
	სასტუმრო ნომერი 25	23,51
	სასტუმრო ნომერი 26	22,08
	სასტუმრო ნომერი 27	30,13
	სასტუმრო ნომერი 28	19,93
	სასტუმრო ნომერი 29	28,95
	სასტუმრო ნომერი 30	26,01
	სასტუმრო ნომერი 31	25,66
	სასტუმრო ნომერი 32	31,00
	სასტუმრო ნომერი 33	31,62
	სასტუმრო ნომერი 34	24,83
	სასტუმრო ნომერი 35	25,31
	სასტუმრო ნომერი 36	25,89
		526,75 M²
		733,96 M²

STUDIO 9
architecture
design
construction

საპროექტო ორგანიზაცია:
Company name:

Web. studio9.ge
Email. interiordesign@studio9.ge
Mob. +995 599 88 44 80
Adres. 30 Lubliana Str.Tbilisi
მის.თბილისი,ლუბლიანას ქ,N 30

დამკვეთი:
Customer:
შ.პ.ს. "ს-5"

პროექტის დასახელება:
Job title:
სასტუმრო

ობიექტის მისამართი:
Addres:
თბილისი, შესახვევი ალაზანი N5 -ის მიმდებარედ, ქუჩა არმაზის N31

შენიშვნა:
Notes:
1. ნახაზზე ზომები მოცემულია სანტიმეტრებში.
2. მშენებლობის პროცესში ნახაზის ნებისმიერი ცვლილება უნდა შეთანხმდეს პროექტის ავტორთან.
3. ფურცლის კორექტირებით ავტომატურად უქმდება წინა ვარიანტი.

შემსრულებელი:
Performers:

თანამდებობა	სახელი.გვარი	ხელმოწერა
დირექტორი	ა.ჩხაიძე	
მთ.არქიტექტორი	მ.ჩხაიძე	
პრ.არქიტექტორი	მ.ჩხაიძე	
არქიტექტორი	ლ. კოვზირიძე	
შეამოწმა		

A.06.4

ნახაზის დასახელება:
Drawing title:
გეგმა +3.300 ნიშნულზე

პროექტის სტადია: Drawing stage:	არქიტექტურული პროექტი	
თარიღი: Date:	04.06.2025	2025
ფურც.რაოდ. Pages	89	ფორმატი Format
ფურცელი # Index	11	A2
მასშტაბი Drawing Scale	1:200, 1:2,50	

გეგმა +6.600 ნიშნულზე
მ. 1:200



პირობითი ნიშნები:

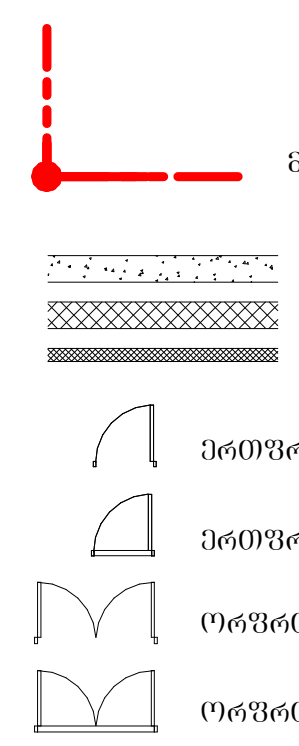

შენიშვნა:

ფართობი +6.60 ნიშნულზე		
დანიშნულება	დასახელება	ფართობი
დამხმარე ფართობი		
	აუზის ტექ. ოთახი	41,86
	ელ.ფარის ოთახი	8,99
	ტექ. დანადგარის ოთახი	8,78
		59,63 M^2
კიბის უჯრედის და სადარბაზოს ფართობი		
	კიბის უჯრედი	13,75
	კიბის უჯრედი	17,50
	კორიდორი	125,72
		156,97 M^2
საზაფხულო ფართობი		
	აივანი	11,60
	ტერასა	2,55
	ტერასა	3,02
	ტერასა	4,50
	ტერასა	10,17
		31,84 M^2
სასტუმროს ნომრების ფართობი		
	სასტუმრო ნომერი 37	28,96
	სასტუმრო ნომერი 38	24,58
	სასტუმრო ნომერი 39	23,97
	სასტუმრო ნომერი 40	25,13
	სასტუმრო ნომერი 41	22,63
	სასტუმრო ნომერი 42	22,05
	სასტუმრო ნომერი 43	57,00
	სასტუმრო ნომერი 44	31,82
	სასტუმრო ნომერი 45	30,39
	სასტუმრო ნომერი 46	19,66
	სასტუმრო ნომერი 47	28,91
	სასტუმრო ნომერი 48	26,55
	სასტუმრო ნომერი 49	25,63
	სასტუმრო ნომერი 50	26,16
	სასტუმრო ნომერი 51	26,49
	სასტუმრო ნომერი 52	24,49
	სასტუმრო ნომერი 53	25,31
	სასტუმრო ნომერი 54	25,89
		495,62 M^2
		744,06 M^2

STUDIO 9
architecture
design
construction

საპროექტო ორგანიზაცია:
Company name:

Web. studio9.ge
Email. interiordesign@studio9.ge
Mob. +995 599 88 44 80
Adres. 30 Lubliana Str.Tbilisi
მის.თბილისი,ლუბლიანას ქ,N 30

დამკვეთი:
Customer:

შ.პ.ს. "ს-5"

პროექტის დასახელება:
Job title:

სასტუმრო

ობიექტის მისამართი:
Addres:

თბილისი, შესახვევი ალაზანი N5 -ის მიმდებარედ, ქუჩა არმაზის N31

შენიშვნა:
Notes:

1. ნახაზზე ზომები მოცემულია სანტიმეტრებში.
2. მშენებლობის პროცესში ნახაზის ნებისმიერი ცვლილება უნდა შეთანხმდეს პროექტის ავტორთან.
3. ფურცლის კორექტირებით ავტომატურად უქმდება წინა ვარიანტი

შემსრულებელი:
Performers:

თანამდებობა	სახელი.გვარი	ხელმოწერა
დირექტორი	ა.ჩხაიძე	
მთ.არქიტექტორი	მ.ჩხაიძე	
პრ.არქიტექტორი	მ.ჩხაიძე	
არქიტექტორი	ლ. კოვზირიძე	
შეამოწმა		

A.06.5

ნახაზის დასახელება:
Drawing title:

გეგმა +6.600 ნიშნულზე

პროექტის სტადია: Drawing stage:	არქიტექტურული პროექტი	
თარიღი: Date:	04.06.2025	2025
ფურც.რაოდ. Pages	89	ფორმატი Format
ფურცელი # Index	12	A2
მასშტაბი Drawing Scale	1:200, 1:2,50	

გეგმა +9.900 ნიშნულზე
მ. 1:200

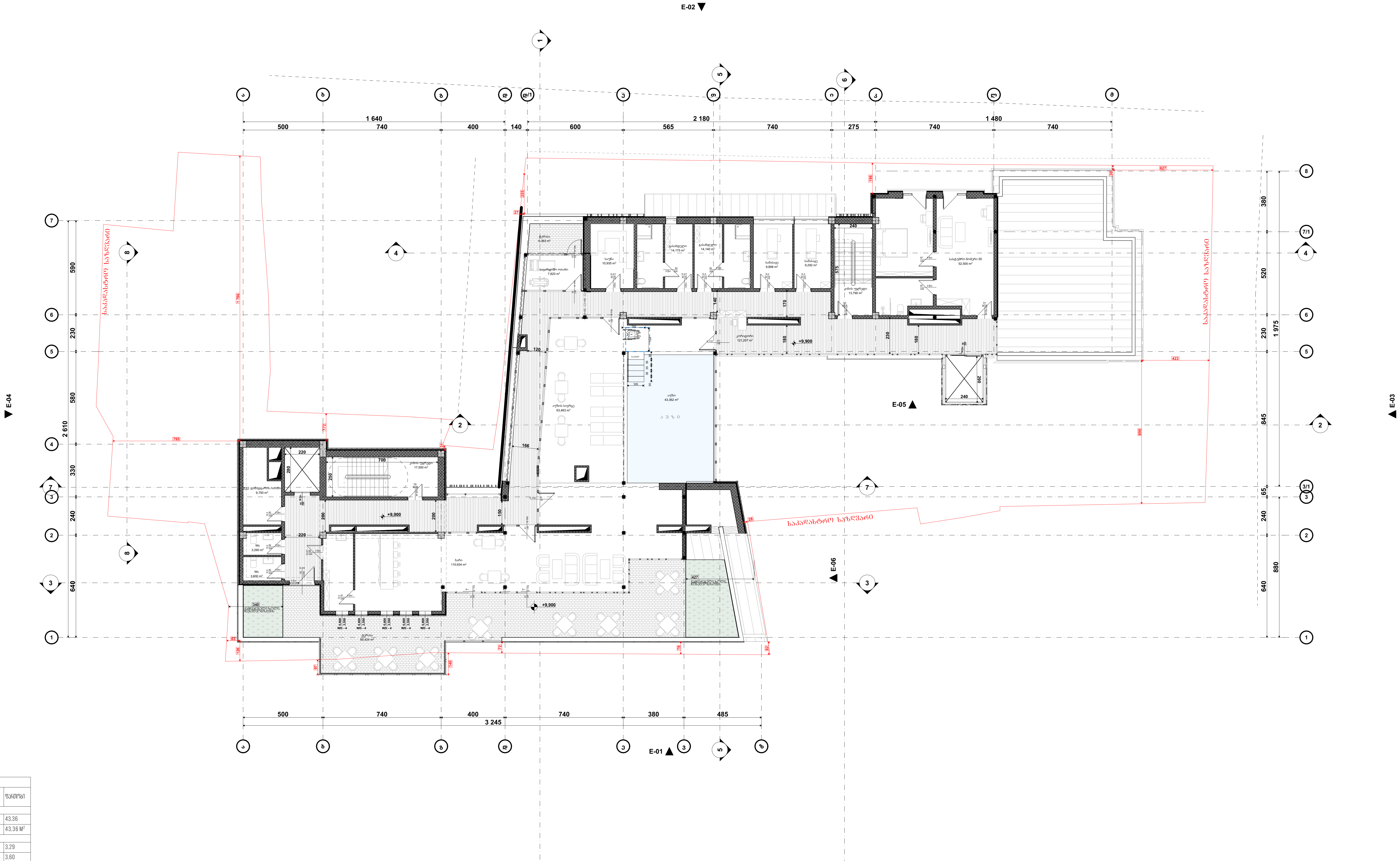

პირობითი ნიშნები:

- მიწის ნაკვეთის საზღვარი
- ბეტონი
- ბლოკი
- ტიხარი
- ერთფრთიანი კარი
- ერთფრთიანი კარი ზღურბლით
- ორფრთიანი კარი
- ორფრთიანი კარი ზღურბლით

შენიშვნა:

ფართობი +9.90 ნიშნულზე		
დანიშნულება	დასახელება	ფართობი
აუზის ფართობი		
	აუზი	43,36
		43,36 M²
დამხმარე ფართობი		
	WC	3,29
	WC	3,60
	ტექ. დანადგარის ოთახი	9,75
		16,64 M²
კიბის უჯრედის და სადარბაზოს ფართობი		
	კიბის უჯრედი	13,79
	კიბის უჯრედი	17,50
	კორიდორი	121,21
		152,50 M²
კომერციული ფართობი		
	აუზის სივრცე	63,48
	ბარი	111,73
	გასახდელი	14,14
	გასახდელი	14,17
	სავარჯიშო ოთახი	7,82
	სამასაჟე	9,29
	სამასაჟე	9,90
	საუნა	10,94
		241,47 M²
საზაფხულო ფართობი		
	ტერასა	6,36
	ტერასა	85,68
		92,04 M²
სასტუმროს ნომრების ფართობი		
	სასტუმრო ნომერი 55	52,50
		52,50 M²
		598,51 M²

STUDIO 9
architecture
design
construction

საპროექტო ორგანიზაცია:
Company name:
Web. studio9.ge
Email. interiordesign@studio9.ge
Mob. +995 599 88 44 80
Adres. 30 Lubliana Str.Tbilisi
მის.თბილისი,ლუბლიანას ქ,N 30

დამკვეთი:
Customer:
შ.პ.ს. "ს-5"

პროექტის დასახელება:
Job title:
სასტუმრო

ობიექტის მისამართი:
Addres:
თბილისი, შესახვევი ალაზანი N5 -ის მიმდებარედ, ქუჩა არმაზის N31

შენიშვნა:
Notes:
1. ნახაზზე ზომები მოცემულია სანტიმეტრებში.
2. მშენებლობის პროცესში ნახაზის ნებისმიერი ცვლილება უნდა შეთანხმდეს პროექტის ავტორთან.
3. ფურცლის კორექტირებით ავტომატურად უქმდება წინა ვარიანტი

შემსრულებელი:
Performers:

თანამდებობა	სახელი.გვარი	ხელმოწერა
დირექტორი	ა.ჩხაიძე	
მთ.არქიტექტორი	მ.ჩხაიძე	
პრ.არქიტექტორი	მ.ჩხაიძე	
არქიტექტორი	ლ. კოვზირიძე	
შეამოწმა		

A.06.6	პროექტის სტადია: Drawing stage:	არქიტექტურული პროექტი
ნახაზის დასახელება: Drawing title:	თარიღი: Date:	04.06.2025 — 2025
გეგმა +9.900 ნიშნულზე	ფურც.რაოდ. Pages	89 — ფორმატი Format
	ფურცელი # Index	13 — A2
	მასშტაბი Drawing Scale	1:200, 1:2,50

გეგმა +12.900 ნიშნულზე
მ. 1:200

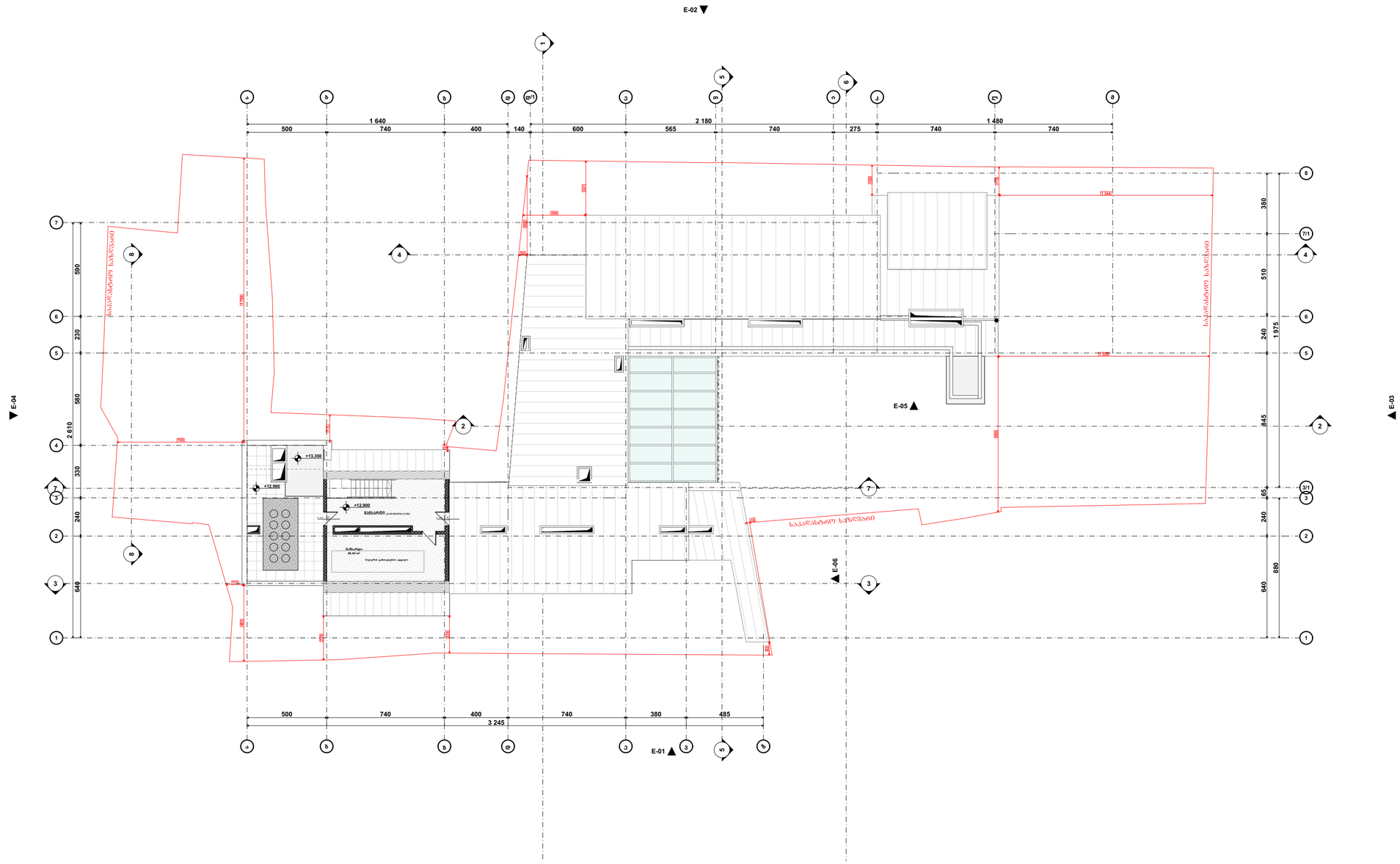
E-02
E-04
E-05
E-03
E-06
E-01
+13.350
+12.900
+12.900
+12.900
ბანდუსი
ბანდუსი
ბანდუსი

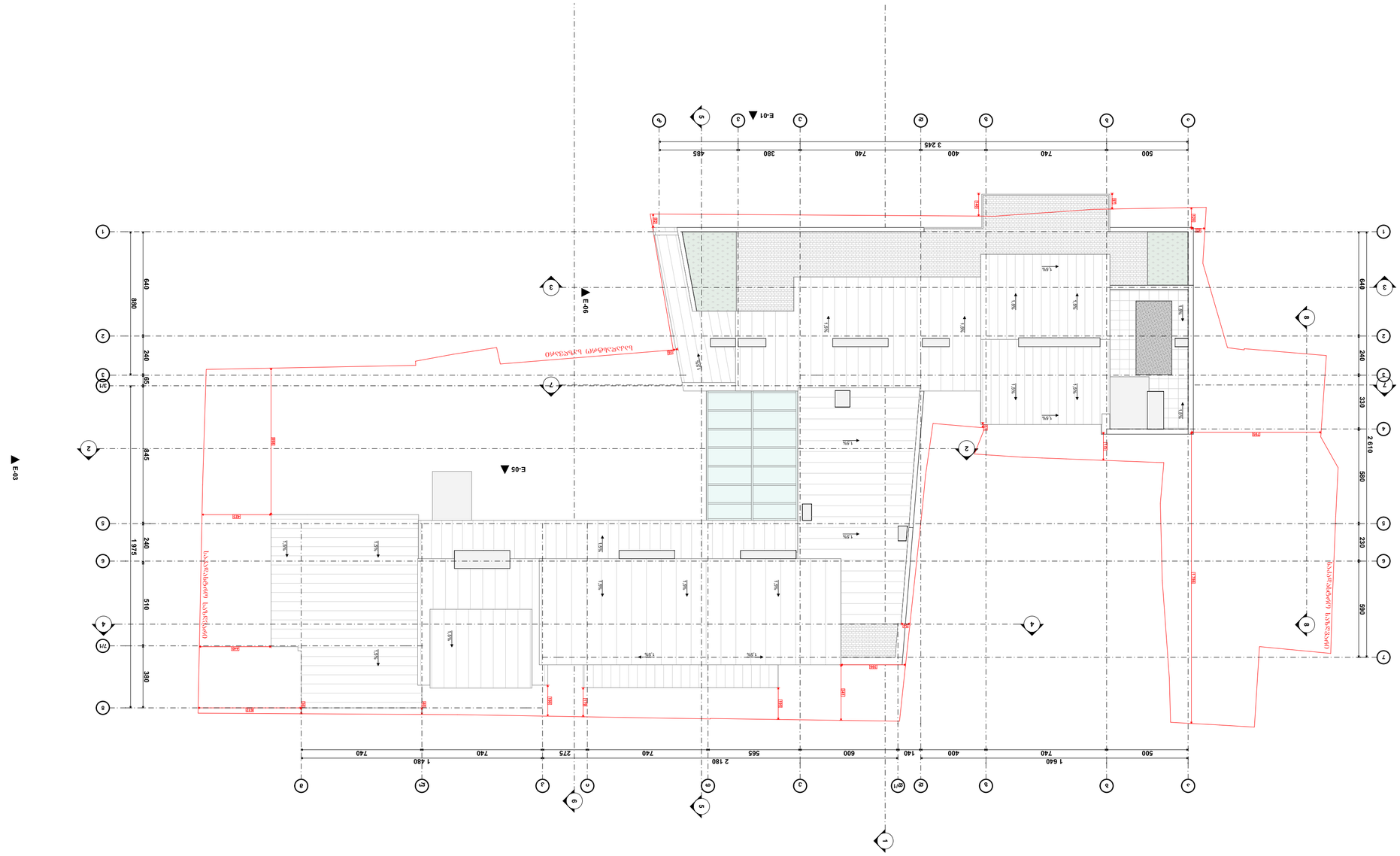

სანიტარული ბლოკის გეგმა
მ. 1:200

ნიშნები

- ნაკვეთის საზღვარი
- ასაშენებელი ფართობი
- არსებული შენობა
- ბეტონის ბორდიური
- ბეტონის ტროტუარი
- ასფალტის საფარი
- ბეტონის ღობე
- ელექტრო ბოძი
- ხე
- ბუჩქი
- ბაღის ნაგებობა
- ბაღის ავეჯი
- ბაღის ბილიკი
- ბაღის ქვიშა
- ბაღის ბალახი
- ბაღის ხე
- ბაღის ბუჩქი

ზედნადები ხარჯთაღრიცხვა

პროექტის დასახელება:	სანიტარული ბლოკის მშენებლობა
ობიექტის მისამართი:	ქ. ბათუმი, ნიკორწმინდის ქუჩა
დამკვეთი:	ბათუმის მერია
პროექტის ავტორი:	არქიტექტორი ნინო ლომიძე
ხარჯთაღრიცხვის ნომერი:	07-2025
ხარჯთაღრიცხვის შედგენის თარიღი:	14 მარტი 2025 წ.

№	სამუშაოების დასახელება	განზომილების ერთეული	რაოდენობა	ერთეულის ფასი (ლარი)	ჯამური ღირებულება (ლარი)
1	მიწის ნაკვეთის გასწვრივ ტროტუარის მოწყობა ბეტონის ფილებით	მ²	412.50	38.00	15 675.00
2	ასფალტის საფარის მოწყობა ბორდიურის გასწვრივ	მ²	186.00	42.00	7 812.00
3	ბეტონის ბორდიურის მოწყობა	მ	96.00	24.00	2 304.00
4	ბეტონის ღობის მოწყობა	მ	64.00	55.00	3 520.00
5	ელექტრო ბოძის დემონტაჟი და ახალი ბოძის მონტაჟი	ც	2.00	1 250.00	2 500.00
6	ხეების დარგვა	ც	6.00	180.00	1 080.00
7	ბუჩქების დარგვა	ც	24.00	35.00	840.00
8	ბაღის ავეჯის მოწყობა	ც	4.00	420.00	1 680.00
9	ბაღის ბილიკის მოწყობა ქვიშა-ცემენტის ხსნარით	მ²	58.00	46.00	2 668.00
10	ბაღის ბალახის დათესვა	მ²	310.00	6.00	1 860.00
	ჯამი:				**41 939.00**

დამკვეთი:	ქალაქ ბათუმის მუნიციპალიტეტის მერია
მისამართი:	ქ. ბათუმი, ნიკორწმინდის ქუჩა
ტელეფონი:	+995 599 88 44 80
ელ-ფოსტა:	info@batumi.ge
საიდენტიფიკაციო კოდი:	204 567 891
ხელშეკრულების ნომერი:	07-2025
ხელშეკრულების თარიღი:	20 მარტი 2025 წ.
ხელშეკრულების ვადა:	30 სამუშაო დღე

კონტრაქტორი:	შპს „ნიკორწმინდა-ბილდინგი“
ხელმძღვანელი:	ზურაბ ჯაფარიძე
ტელეფონი:	+995 599 12 34 56
ელ-ფოსტა:	info@nikortsminda-building.ge
საიდენტიფიკაციო კოდი:	405 123 789
ხელშეკრულების ნომერი:	07-2025
ხელშეკრულების თარიღი:	20 მარტი 2025 წ.
ხელშეკრულების ვადა:	30 სამუშაო დღე

სახელწოდება:	STUDIO 9 architecture design construction		
Company name:			
ვებ. studio9.ge			
E-mail. interiorcesign@studio9.ge			
მობ. +995 599 88 44 80			
Adres. 30 Lubliana Str.Tbilisi			
მისამართი: ქალაქი თბილისი, ქ.N 30			

პროექტის დასახელება:			
Job title:			
ობიექტის მისამართი:			
Address:			
ნახატის დასახელება:			
Notes:			
1. ხის საფეხურის ფიქრები ტიპიური ნახატის მიხედვით.			
2. ბმულები ლითონის ფიქრებთან ტარდება ხის ტიპიური ნახატის მიხედვით.			
3. ფეხსაცმლის ანტისრიალებადი ზედაპირი ტიპიური ნახატის მიხედვით.			

ფორმატი:	A3	ხელმოწერა	სახელი
Format:			
ტიპი: არქიტექტურა			
Type: Architecture			
ტიპი: ინტერიერი			
Type: Interior			
ტიპი: ავეჯი			
Type: Furniture			
ტიპი:			
Type:			

ნახატის ნომერი:	A.06.9.1		
Drawing title:			
თარიღი:	04.06.2025		2025
Date:			
ფურცლის ზომა:	A2		
Sheet size:			
ფურც. რაოდ.:	89		
Pages:			
ფურც. #	16		
Index:			
მასშტაბი:	1:50, 1:25		
Drawing scale:			

ჯამი №1
-7.30 ნიშნულიდან -3.30 ნიშნულამდე
(0 - 3 საფეხური)

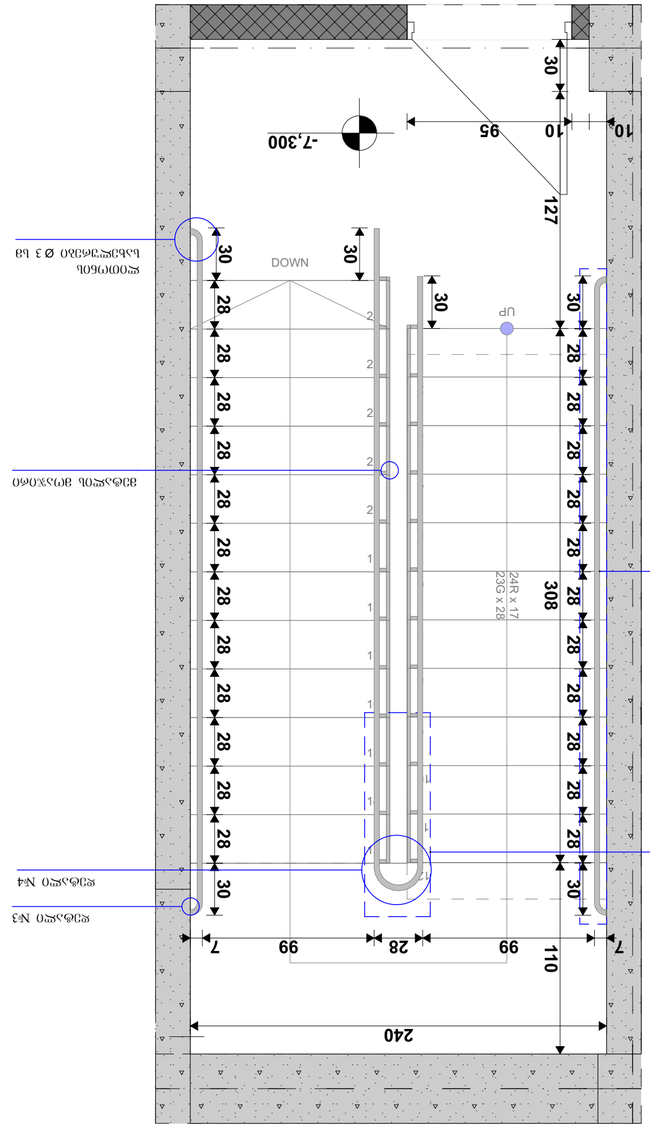
-7,300
10
95
10
30
127
30
DOWN
UP
30
30
28
28
28

სამშენებლო ობიექტის დასახელება:			
Company name:	Customer:	Job title:	Address:
Web. studio9.ge			
Email. interiordesign@studio9.ge	8.3.ს. "ს-5"	სამშენებლო ნებართვის №:	ტერიტორია, წევრკავშირი ნაკვეთის №5 -ის მიმდებარედ, ქ.ლიუბლიანა, ქუჩა №31
Mob. +995 599 88 44 80		Address:	
Adres. 30 Ljubljana Str.Tbilisi			
ბინა ა.ბ.ა.ლიანი ქ.ლ.30			

STUDIO 9
architecture
design
construction

კიბე №3
-7.30 ნიშნულიდან -3.30 ნიშნულამდე
(ბ - გ ღერძებში)

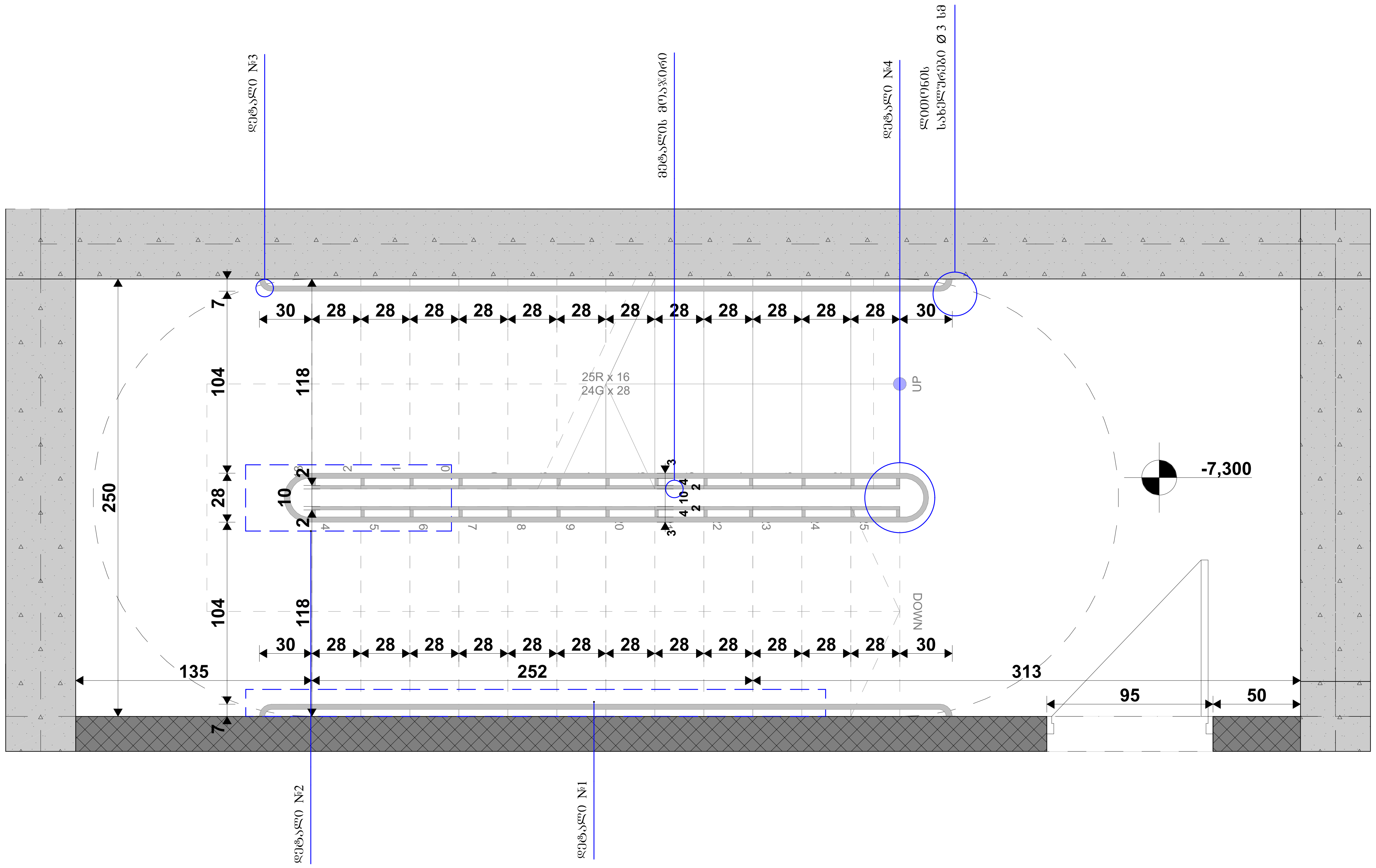

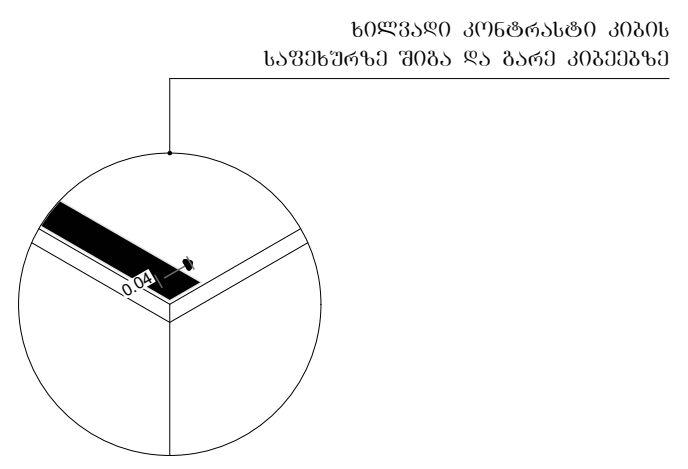

დეტ. 1 მ 1:100

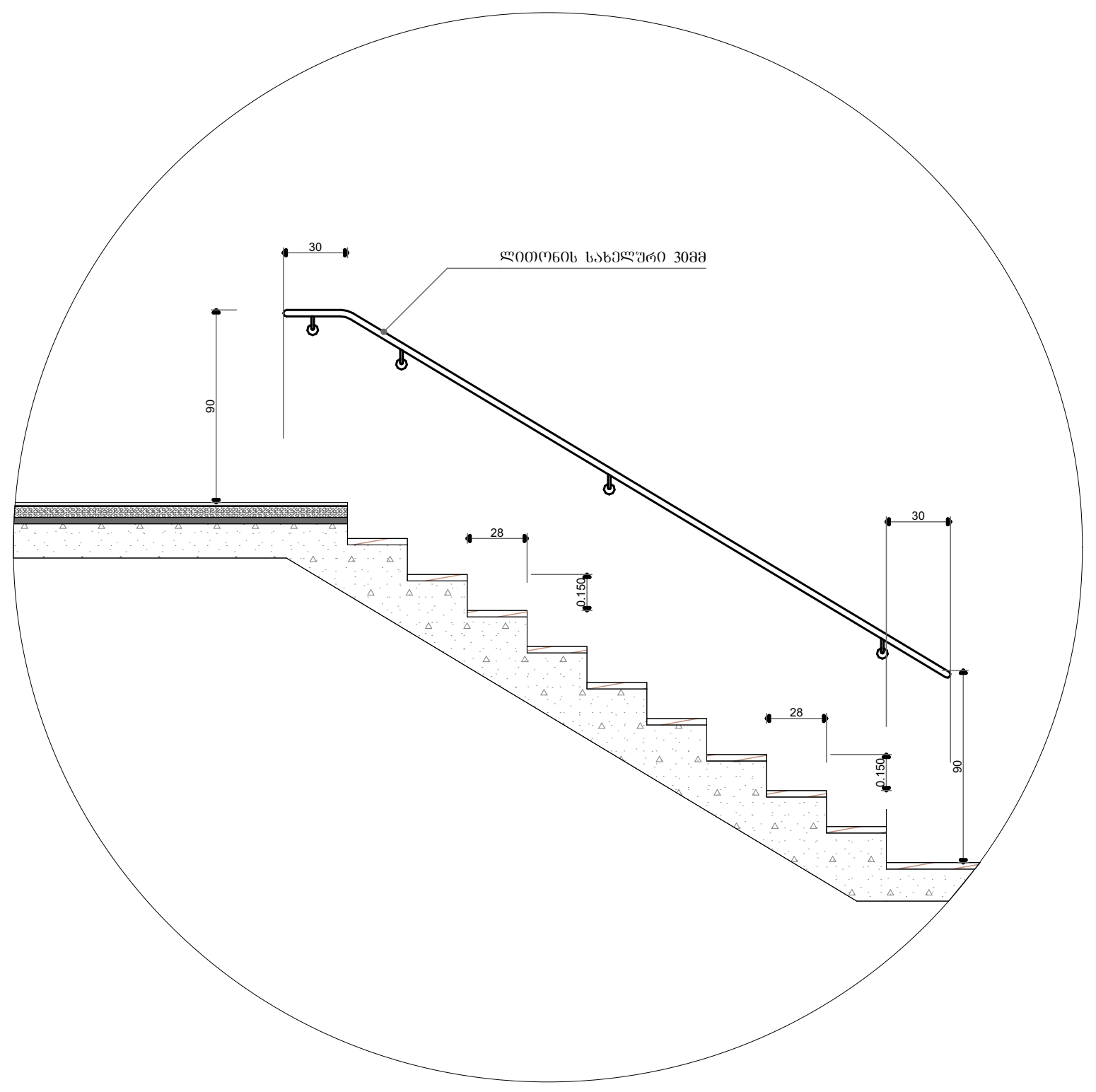

დეტ. 2 მ 1:100

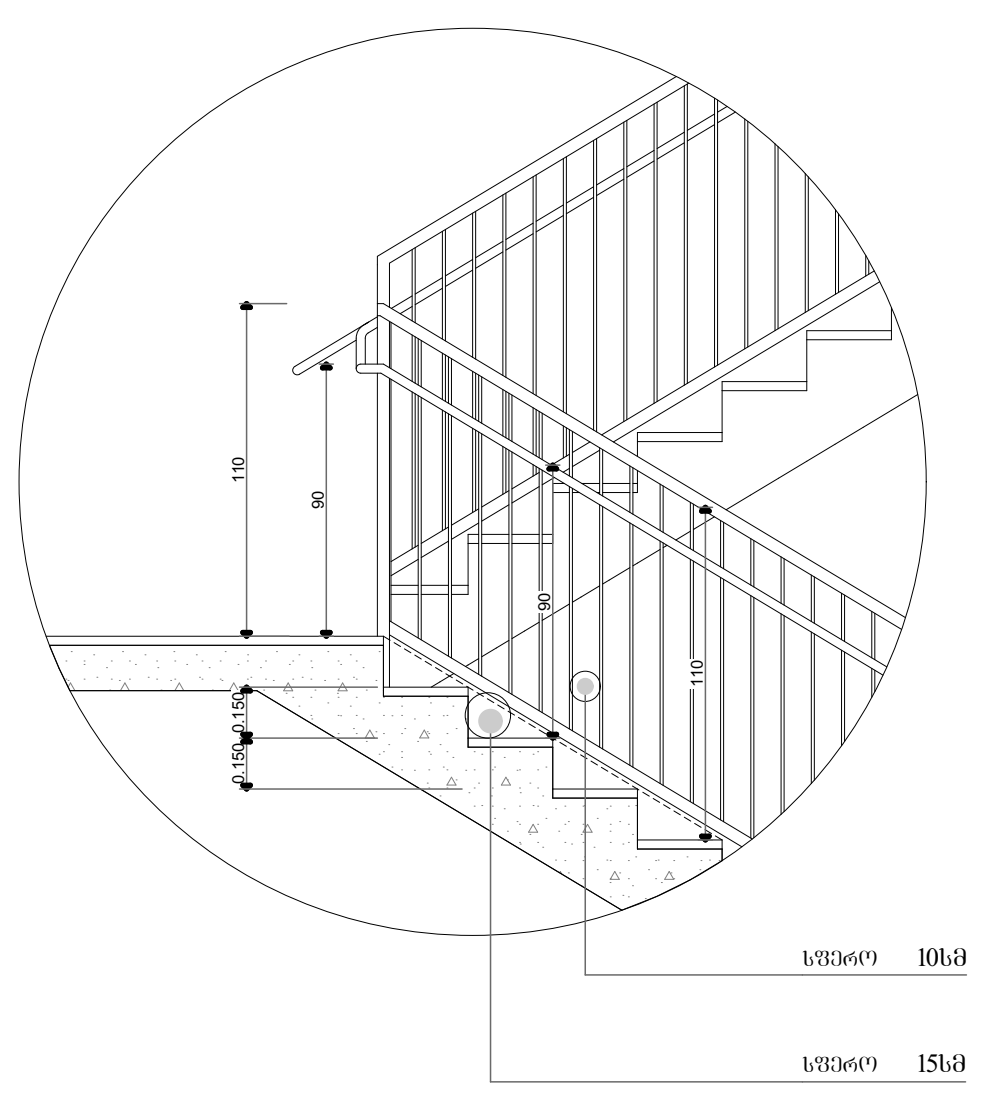

დეტ. 3 მ 1:25

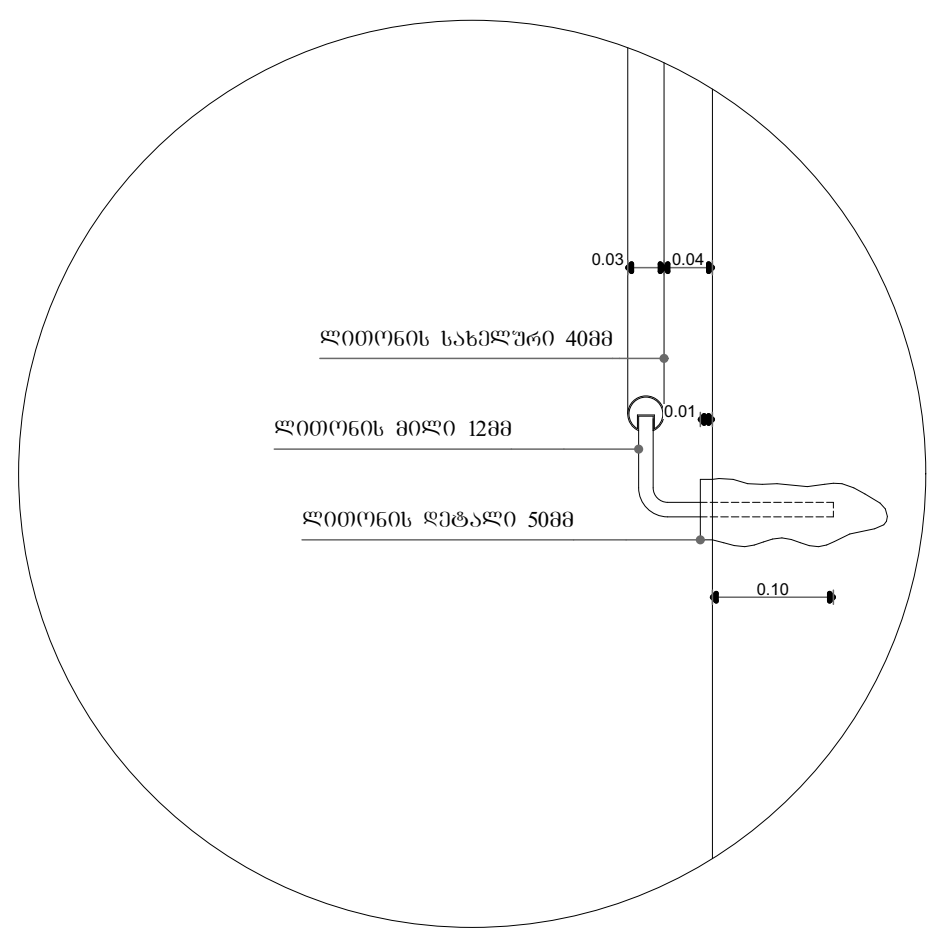

დეტ. 4 მ 1:25

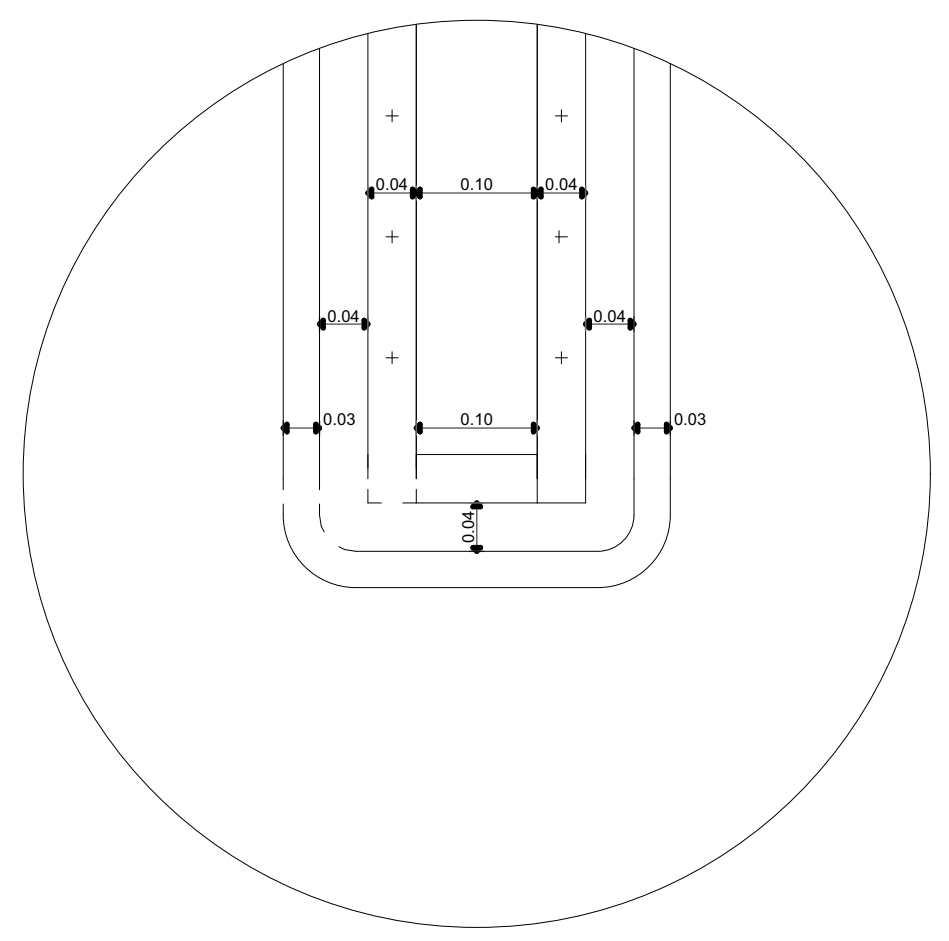

დეტ. 4 მ 1:25

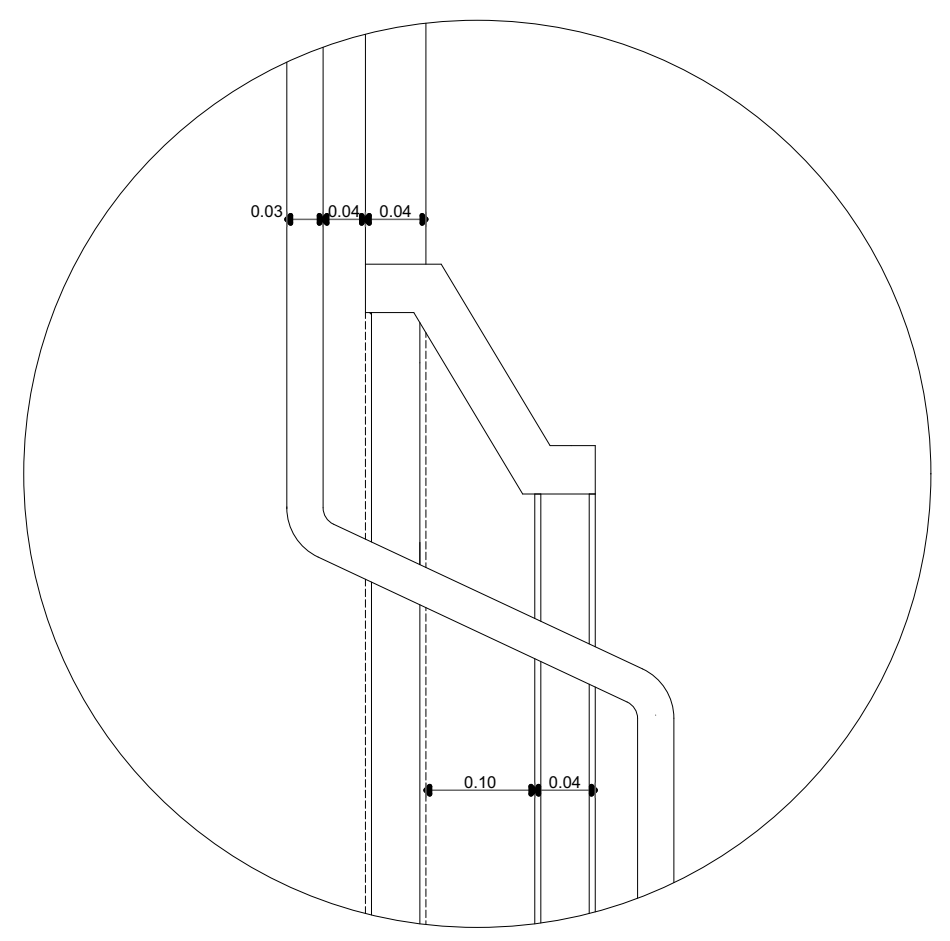

პირობითი ნიშნები:

- მიწის ნაკვეთის საზღვარი
- ბეტონი
- ბლოკი
- ტიხარი
- ერთფრთიანი კარი
- ერთფრთიანი კარი ზღურბლით
- ორფრთიანი კარი
- ორფრთიანი კარი ზღურბლით

შენიშვნა:

ყველა კიბის ყოველი საფეხურისა და საბიჯელის 40 მმ სიგანე ნაწილს, რომელიც იზომება საფეხურის ნაპირიდან თარაზულად, ექნება ერთგვაროვანი ფერის მქონე ზედაპირი, რომელიც საფეხურის ერთი კიდიდან საფეხურის მეორე კიდემდე.

მისაწვდომი გზაკიბის საზღვრებში იატაკის ზედაპირები იქნება მდგრადი, მყარი და არასრიალა.

კიბის საფეხურების განსხვავებული მონიშვნა იქნება გამძლე.

კიბის სახელურების ზედაპირები არ იქნება ბასრი ან უხეში ელემენტების შემცველი.

კიბის სახელურები არ იტრიალებს მათი ბუდეების საზღვრებში

განათებული საშუალებები უზრუნველყოფს კიბეების განათებას, რომელიც გაიზომება საბიჯელების ზედაპირების და ბაქნების ზედაპირების ცენტრში გაზომვისას საფეხურის წინაპირიდან 600მმ-ის საზღვრებში, შემდეგი წესის შესაბამისად:

არაუმცირეს 11 ლუქსი განათება. არაუმცირეს 110 ლუქსი განათება, კიბით სარგებლობის დროს.

კიბეების გამოყენებისას 11 ლუქსიდან 110 ლუქსზე გადასვლა შესაძლებელი უნდა იყოს განათების სამართავებით უზრუნველყოფილი ავტომატური, მოძრავი სენსორული ტიპის განათების ჩამრთველებით, რომლებიც შეესაბამება ყველა ქვემოთ ჩამოთვლილს:

განათებების სამართავები აღჭურვილი იქნება საიმედო ოპერაციული სისტემით და შეფასებული იქნება ამ მიზნით გამოყენებისთვის.

მოძრავი სენსორი გაქტიურდება დამკავებლის მოძრაობით საფეხურებზე ან საფეხურების ბაქნებზე. განათების გამააქტიურებლები დაყენებული იქნება არაუმცირეს 15 წუთიანი მოქმედების პერიოდით. კიბეების გამოყენებისას 11 ლუქსიდან 110 ლუქსზე გადასვლა შესაძლებელი უნდა იყოს განათების სამართავებით უზრუნველყოფილი ავტომატური, მოძრავი სენსორული ტიპის განათების ჩამრთველებით, რომლებიც შეესაბამება ყველა ქვემოთ ჩამოთვლილს.

გზა-კიბის განათება ჩაირთვება ავტომატური სენსორული ჩამრთველებით, ასეთის არსებობის შემთხვევაში, ისე, რომ შესასვლელში მდებარე ბაქანზე, შესასვლელში მდებარე ბაქნის მოსაზღვრე თითოეულ კიბის მარშსა და შესასვლელში მდებარე ბაქნის ზემოთ და ქვემოთ მდებარე ბაქნებზე მე-4 პუნქტით დადგენილი განათებულობის დონე საფეხურის გამოყენებამდე იქნება უზრუნველყოფილი.

კიბის სახელურები და ნებისმიერი კედელი ან მათ მომიჯნავედ მდებარე სხვა ზედაპირი არ იქნება ბასრი ან უხეში ელემენტების შემცველი.

კიბის სახელურები არ იტრიალებს მათი ბუდეების საზღვრებში.

STUDIO 9 architecture design construction	
საპროექტო ორგანიზაცია: Company name:	Web. studio9.ge Email. interiordesign@studio9.ge Mob. +995 599 88 44 80 Adres. 30 Lubliana Str.Tbilisi მის.თბილისი,ლუბლიანას ქ,N 30
დამკვეთი: Customer:	შ.პ.ს. "ს-5"
პროექტის დასახელება: Job title:	სასტუმრო
ობიექტის მისამართი: Addres:	თბილისი, შესახვევი ალაზანი N5 -ის მიმდებარედ, ქუჩა არმაზის N31
შენიშვნა: Notes:	1. ნახაზზე ზომები მოცემულია სანტიმეტრებში. 2. მშენებლობის პროცესში ნახაზის ნებისმიერი ცვლილება უნდა შეთანხმდეს პროექტის ავტორთან. 3. ფურცლის კორექტირებით ავტომატურად უქმდება წინა ვარიანტი

შემსრულებელი: Performers: თანამდებობა	სახელი.გვარი	ხელმოწერა
დირექტორი	ა.ჩხაიძე	[signature]
მთ.არქიტექტორი	მ.ჩხაიძე	[signature]
პრ.არქიტექტორი	მ.ჩხაიძე	[signature]
არქიტექტორი	ლ. კოვზირიძე	
შეამოწმა		

A.06.9.3	პროექტის სტადია: Drawing stage:	არქიტექტურული პროექტი
ნახაზის დასახელება: Drawing title: კიბე N3	თარიღი: Date:	04.06.2025 / 2025
	ფურც.რაოდ. Pages	89
	ფურცელი # Index	18
	მასშტაბი Drawing Scale	1:50, 1:25
	ფორმატი Format	A2

კიბე №4
-3.30 ნიშნულიდან +9.90 ნიშნულამდე
(ბ - ბ ღერძებში)

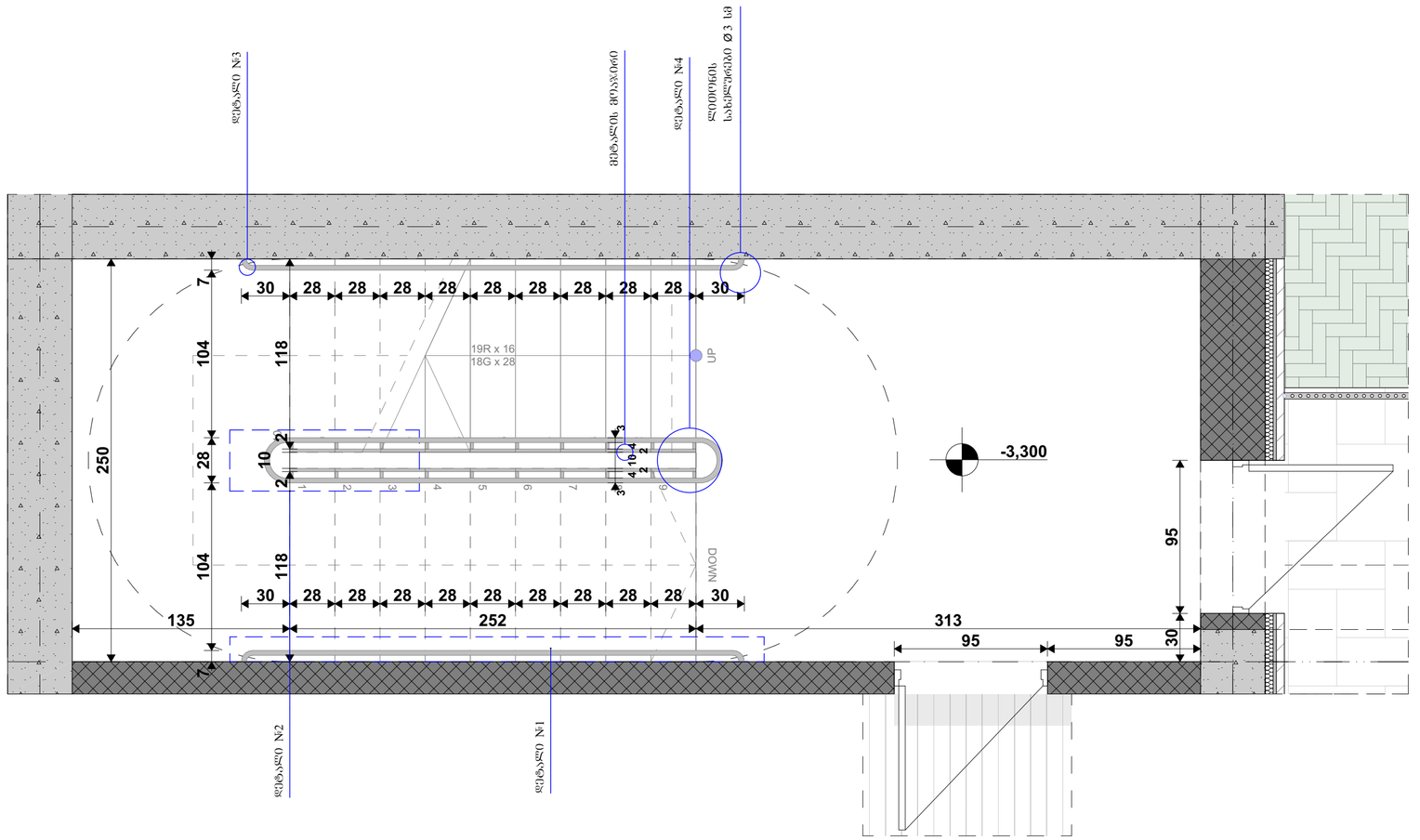

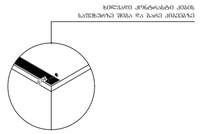

დეტ. 1 ბ 1:100

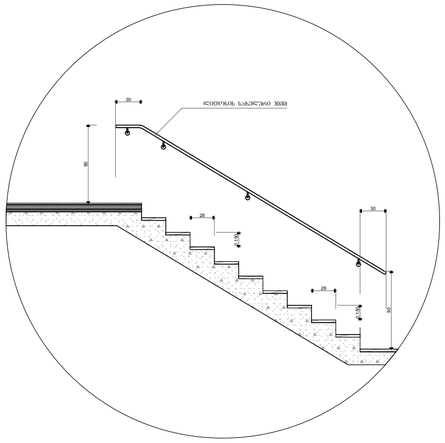

დეტ. 2 ბ 1:100

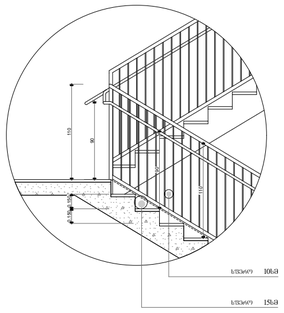

დეტ. 3 ბ 1:25

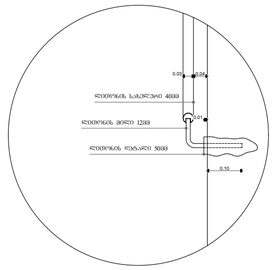

დეტ. 4 ბ 1:25

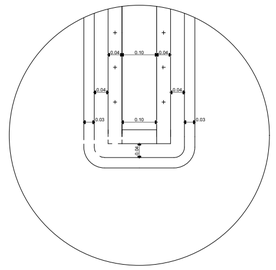

დეტ. 4 ბ 1:25

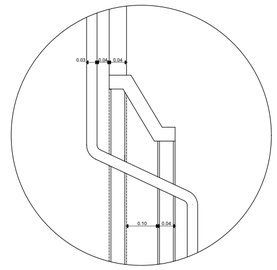

ძირითადი ნიშნები:

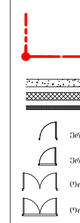

მიწის ნაკვეთის საზღვარი

ბეტონი
ბრტყი
ტრიალი

ეიმენტირებული კარი
ეიმენტირებული კარი ზღურბლით
ორფენიანი კარი
ორფენიანი კარი ზღურბლით

შენიშვნა:

ვიწრო კიბის მოედნის სიგანეზონა და საბიჯეზის 40 მმ სავალ ნაწილს, რომელიც ტოლია საფეხურის ნაკვეთიერას. თარაზულად, ეკრანი პირველადსაწყისი ზედაპირ ზემოთ ზემოთ, რომელიც საფეხურის პირიდან საფეხურის ქვემოთ კონტურ.

მიმართულება ბანაკის საზღვრებში ბანაკის ზემოთარების ტერიტორიას იცავს მოედანი, მისი და არასანიტარ.

კიბის საფეხურების განსხვავებული მოთხოვნა იცავს ბანაკს.

კიბის საჭიროების ზემოთარებ არ იცავს ბანაკი ან უხეში ელემენტების შესვლელ.

კიბის საჭიროება არ ტარიალებს მასზე გეომეტრის საზღვრებში

ბანაკიდან საფეხურებამდე უზრუნველყოფს კიბეების განათებას, რომელიც გათვალისწინებულია საგანგებო ზემოთარების და ბანაკის ზემოთარების ცენტრში განათების. საფეხურის ტიპიური ტიპიური 6000მმ-ის საზღვრებში, შეფერი ტიპის შესაბამისად.

არანაკლებ 11 ლუქი განათება. არანაკლებ 110 ლუქის განათება კიბის საფეხურების ზედა.

კიბეების გამოყენებისას 11 ლუქიდან 110 ლუქის განათება შესაძლებელი ნება იმის განათების სანახობისთვის უზრუნველყოფილი ავტომატების, მრავალი სხვადასხვა ტიპის განათების ნაზომილებით, რომლებიც შესაბამება ყველა ქვეყნის ნაციონალურ.

განათების სანათებისა ალუმინის ცხაური საშუალო ტიპის ნათელი ოპალისებრი სინტეზით და შეთანხმებული ტიპის ამ მოთხოვნით ბანაკებისთვის.

მრავალი სხვადასხვა ბანაკებისა ჩანაცვლება ავტომატების მოთხოვნით სანიტარებზე ან სანიტარების განაწილებაზე. განათების განათანაბრებული ინტენსივობა, ტპ1, ერთ შესაძლებელი მოედანი განათება, შესაძლებელი მოედანი ბანაკის მოსაზღვრე მიმდებარე კიბის მართა და შესაძლებელი მოედანი ბანაკის ზემოთ და ქვემოთ მოედანი განცალკევებით მდე კუნძულით წარმენილი განათებულების ორივე სიმეტრიის ბანიტენსივობით ტიპიური.

კიბის საჭიროება და ნათებადობის კეთილი არ მათ მოითხოვენ მოედანი ხასი ზემოთ არ იცავს ბანაკი ან უხეში ელემენტების შესვლელ.

კიბის საჭიროება არ იტარიალებს მასზე გეომეტრის საზღვრებში.

შენიშვნა:

1. ნახაზზე ზომები მოცემულია სანტიმეტრებში.
2. მშენებლობის პროცესში ნახაზის ნებისმიერი ცვლილება უნდა მეთანხმდეს პროექტის ავტორთან.
3. ფურცლის კორექტირებით ავტომატურად უკმდება ზომა

საპროექტო ორგანიზაცია: Company name:	დამკვეთი: Customer:	პროექტის დასახელება: Job title:	მენშენებელი: Performers:
STUDIO 9 architecture design construction	მ.პ.ს. "ს-5"	სასტუმრო	თანამდებობა / სახელი,გვარი / ხელმოწერა
Web. studio9.ge		ობიექტის მისამართი: Addres:	დირექტორი ა.ჩხაიძე
Email. interiordesign@studio9.ge		თბილისი, შესახვევი ალაზანი N5 -ის მიმდებარედ, ჭუნა არმაზის N31	მთ.არქიტექტორი მ.ჩხაიძე
Mob. +995 599 88 44 80			პრ.არქიტექტორი მ.ჩხაიძე
Adres. 30 Lubliana Str.Tbilisi			არქიტექტორი ლ. კოპაზიძე
მის.თბილისი,ლუბლიანას ქ.N 30			მეამოწმა

A.06.9.4	პროექტის სტადია: Drawing stage:	არქიტექტურული პროექტი	
ნახაზის დასახელება: Drawing title:	თარიღი: Date:	04.06.2025	2025
კიბე N4	ფურც.რაოდ. Pages	89	ფორმატი Format
	ფურცელი # Index	19	A2
	მასშტაბი Drawing Scale	1:25, 1:50	

სამშენებლო კონსტრუქციის ტიპები
ენერგოეფექტურობის დეკლარაციის მიხედვით
მ. 1:10

XPS-ის მასალა ქარისა და წვიმისადმი მედეგი იქნება და მათი დაგეგმარება და მშენებლობა დააკმაყოფილებს მწარმოებლის ინსტრუქციებს.

XPS-ის მასალების ალის გავრცელების ინდექსი იქნება 75 ან 75-ზე ნაკლები, ხოლო კვამლის განვითარების ინდექსი - 450 ან 450 -ზე ნაკლები.

კედელი ბლოკი ლესვა ტიპი №1

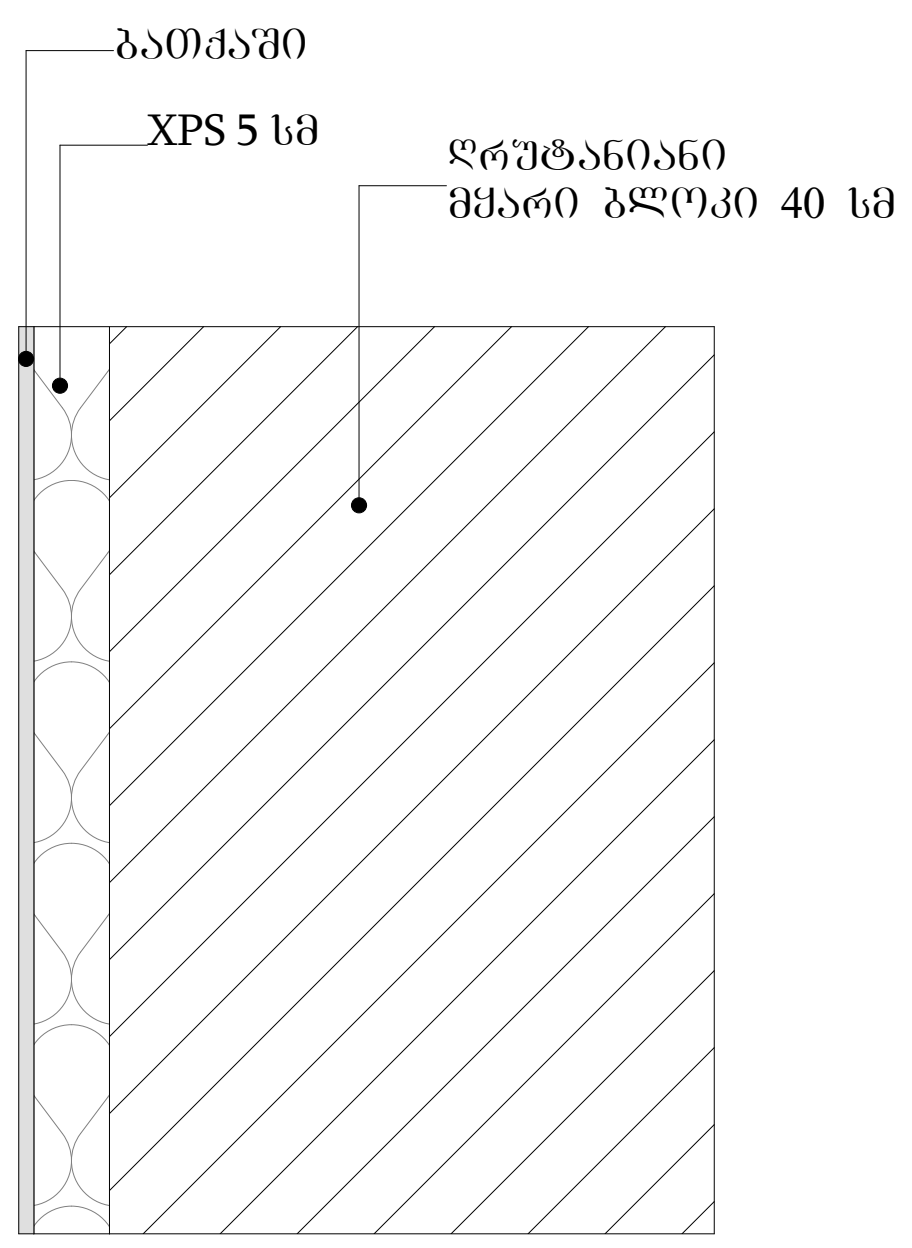

კედელი ბლოკი აგური №2

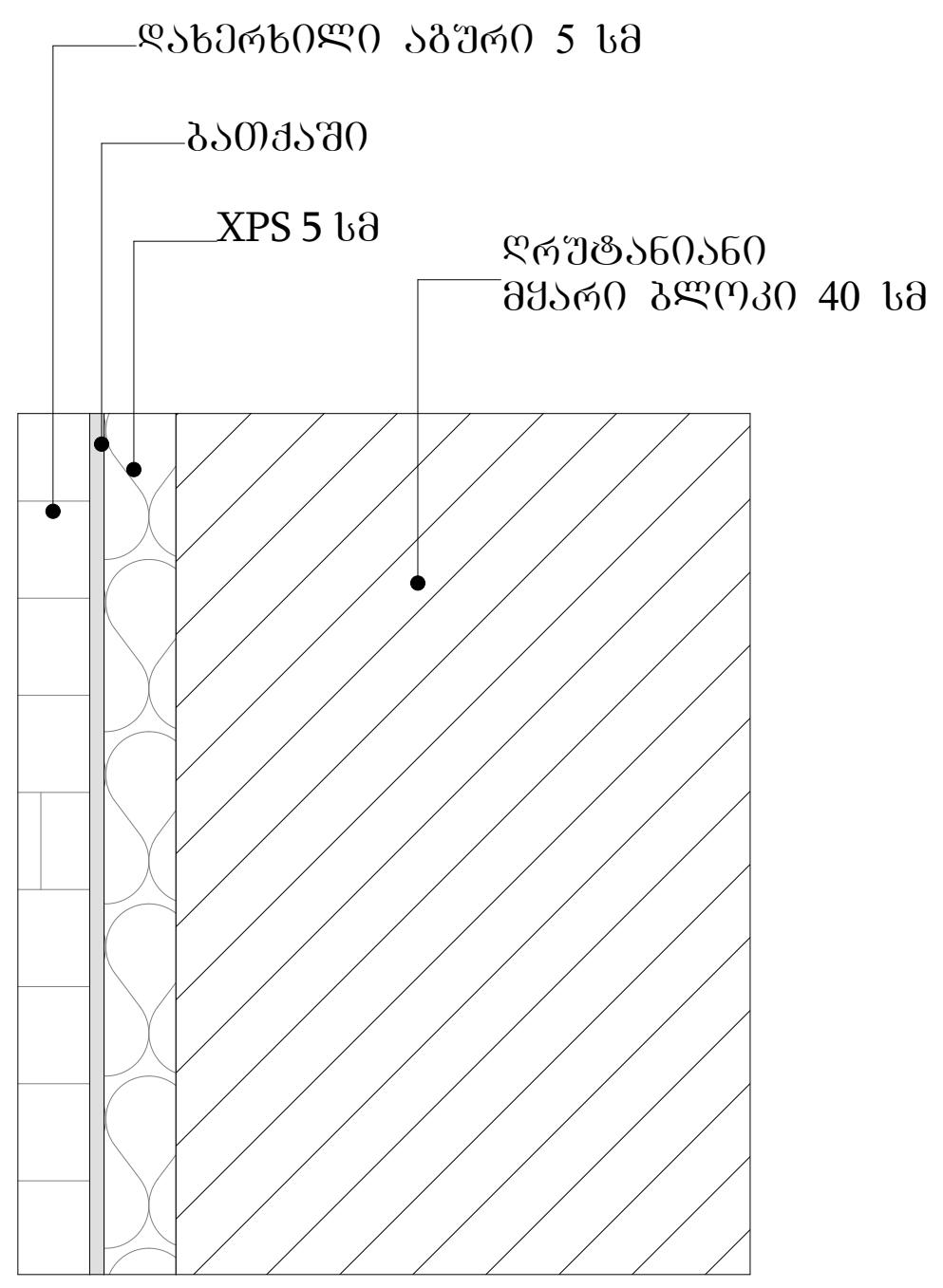

კედელი რკინა ბეტონი ლესვა №3

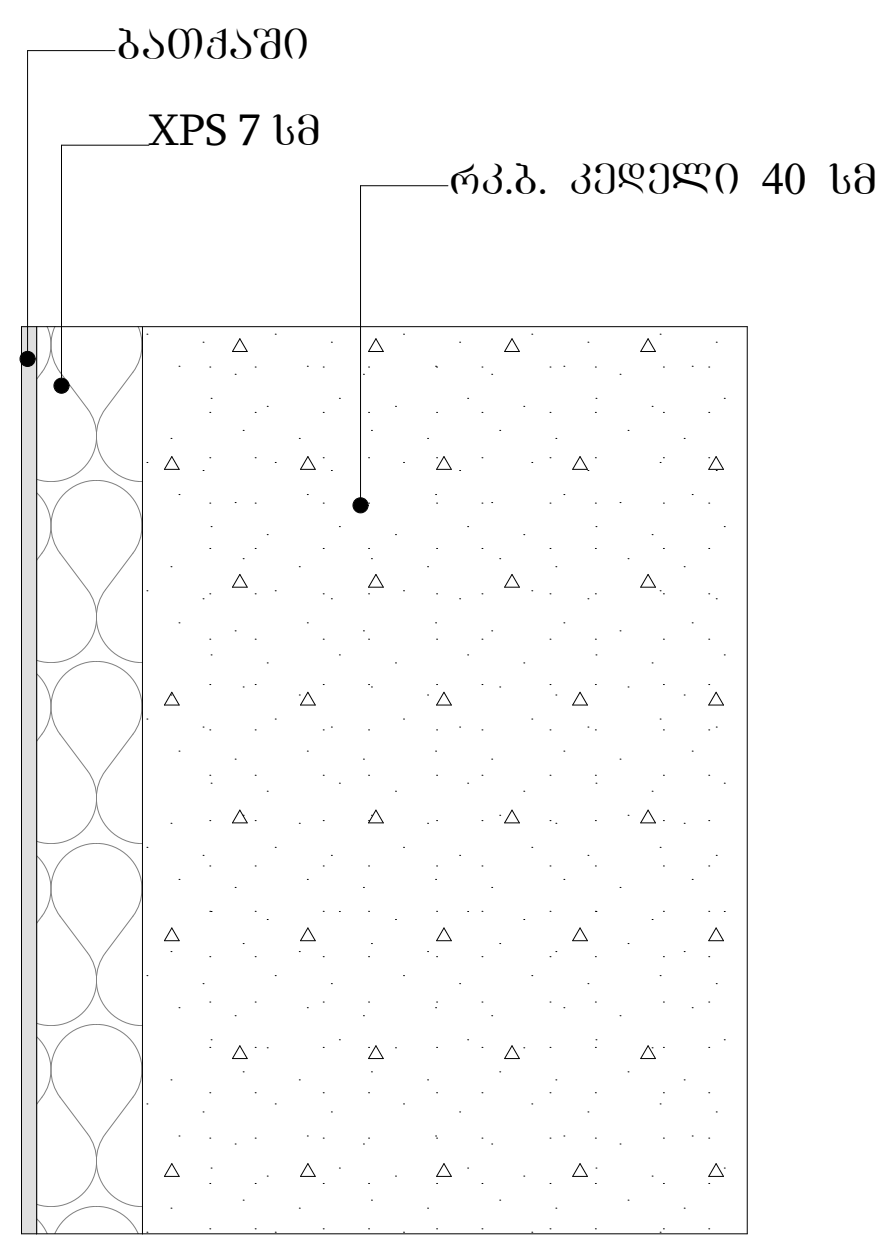

კედელი რკინა ბეტონი აგური №4

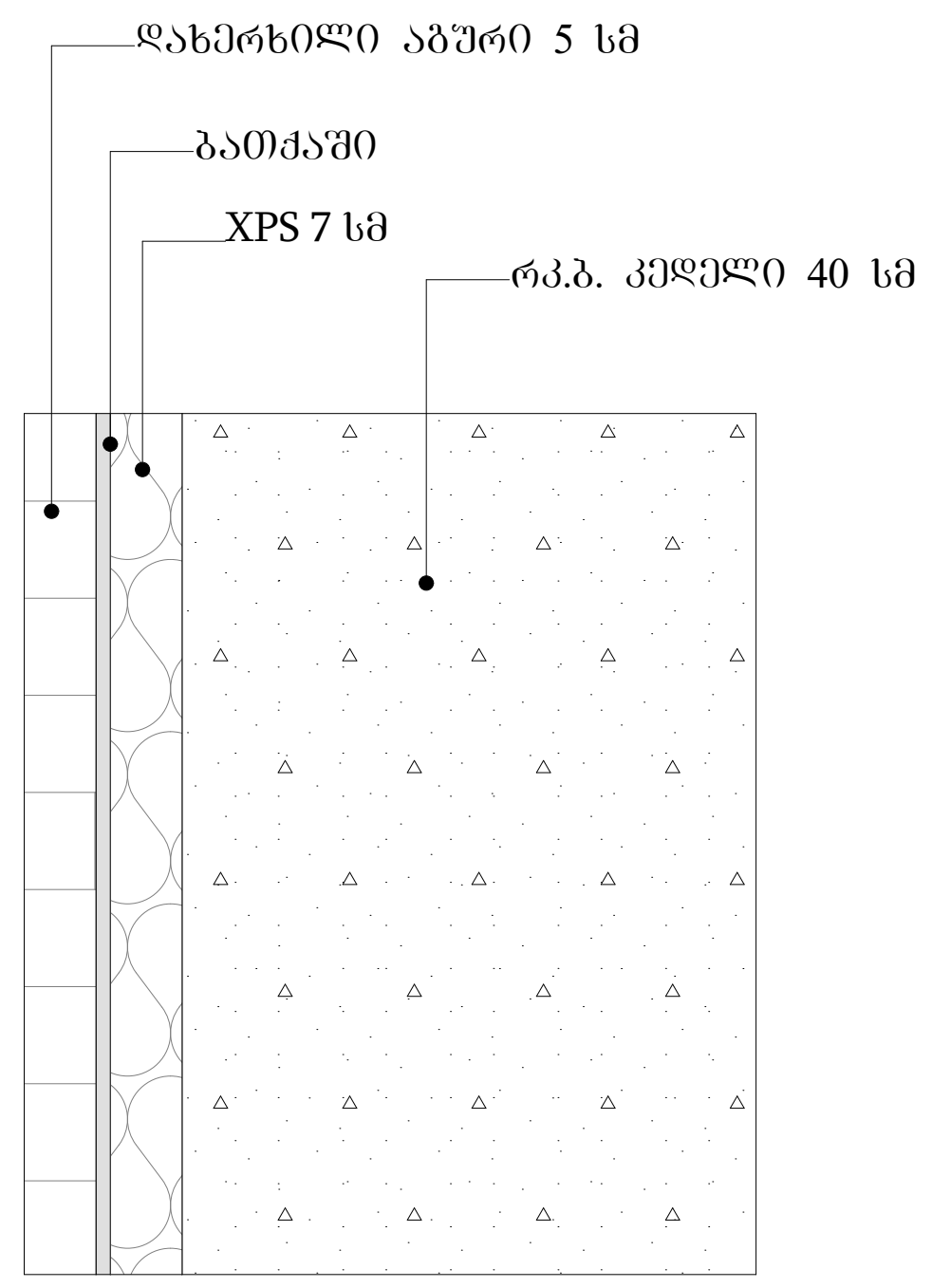

კედელი ბლოკი HPL **პანელი** №5

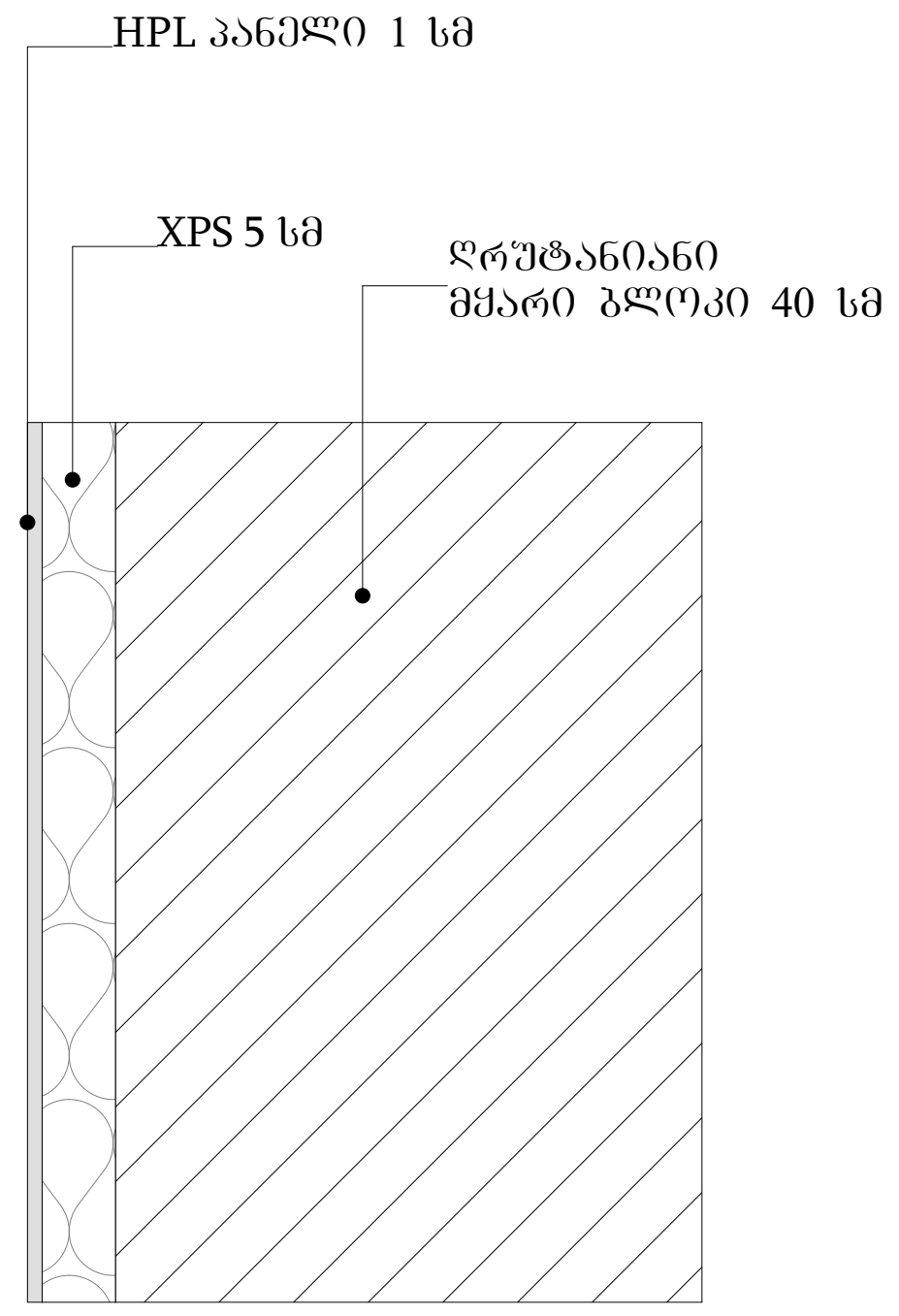

ფილა ზედა (შეხება ჰაერზე) ნიშნულები -3.30 , +9.90 და +12.90

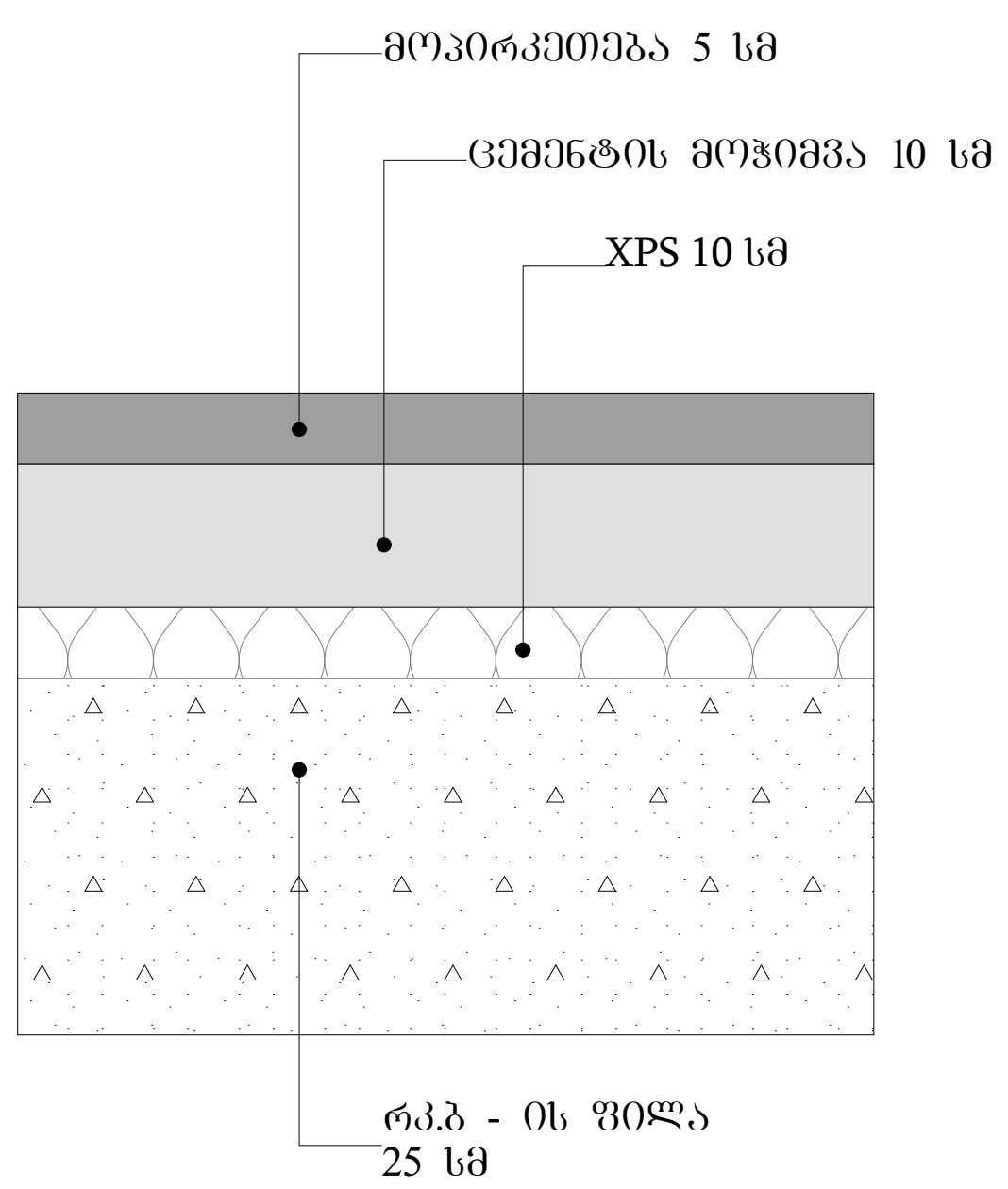

ფილა **მიწა** (ფილა მიწაზე) ნიშნულები -7.300

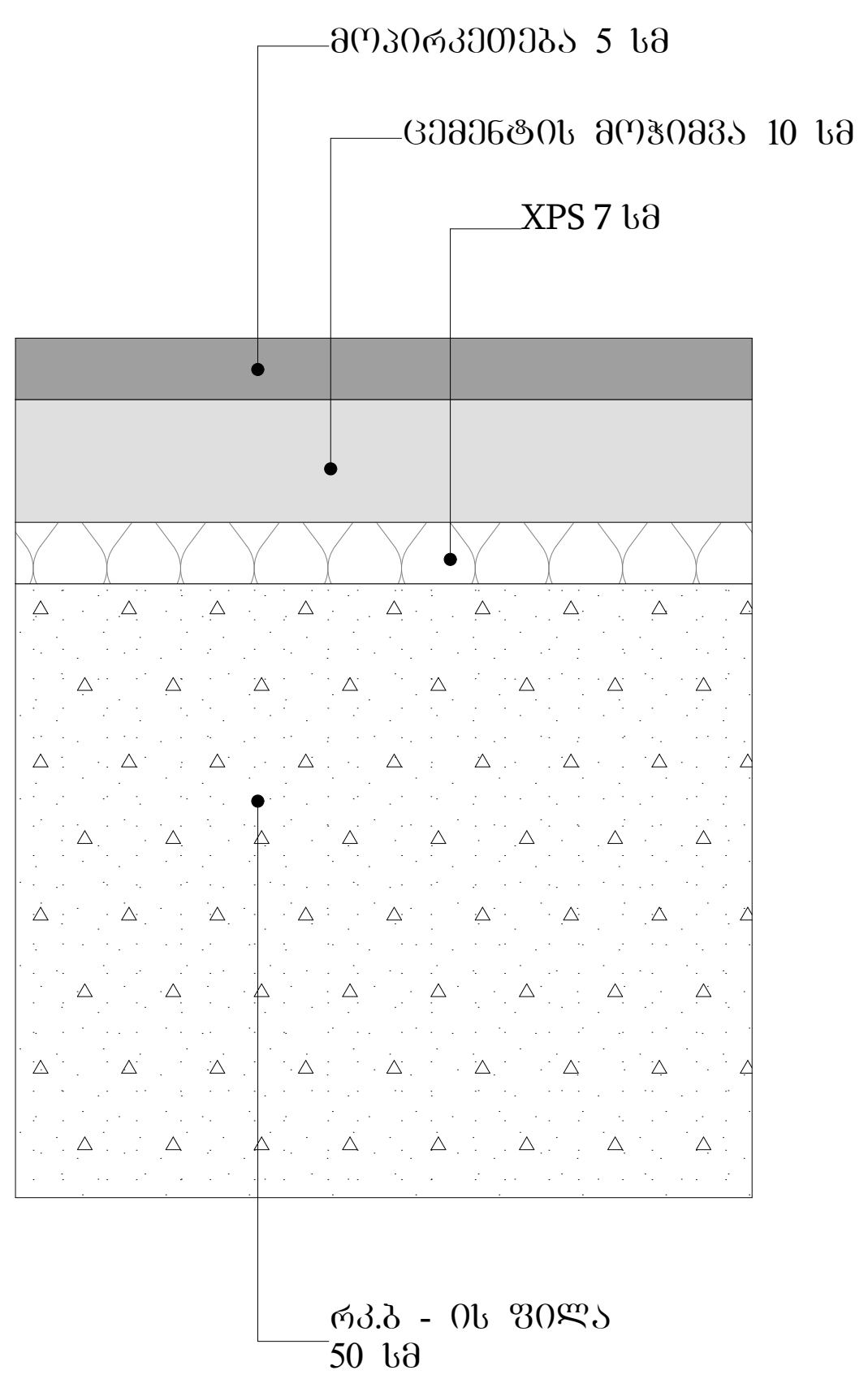

სახურავი **ქანობიანი**

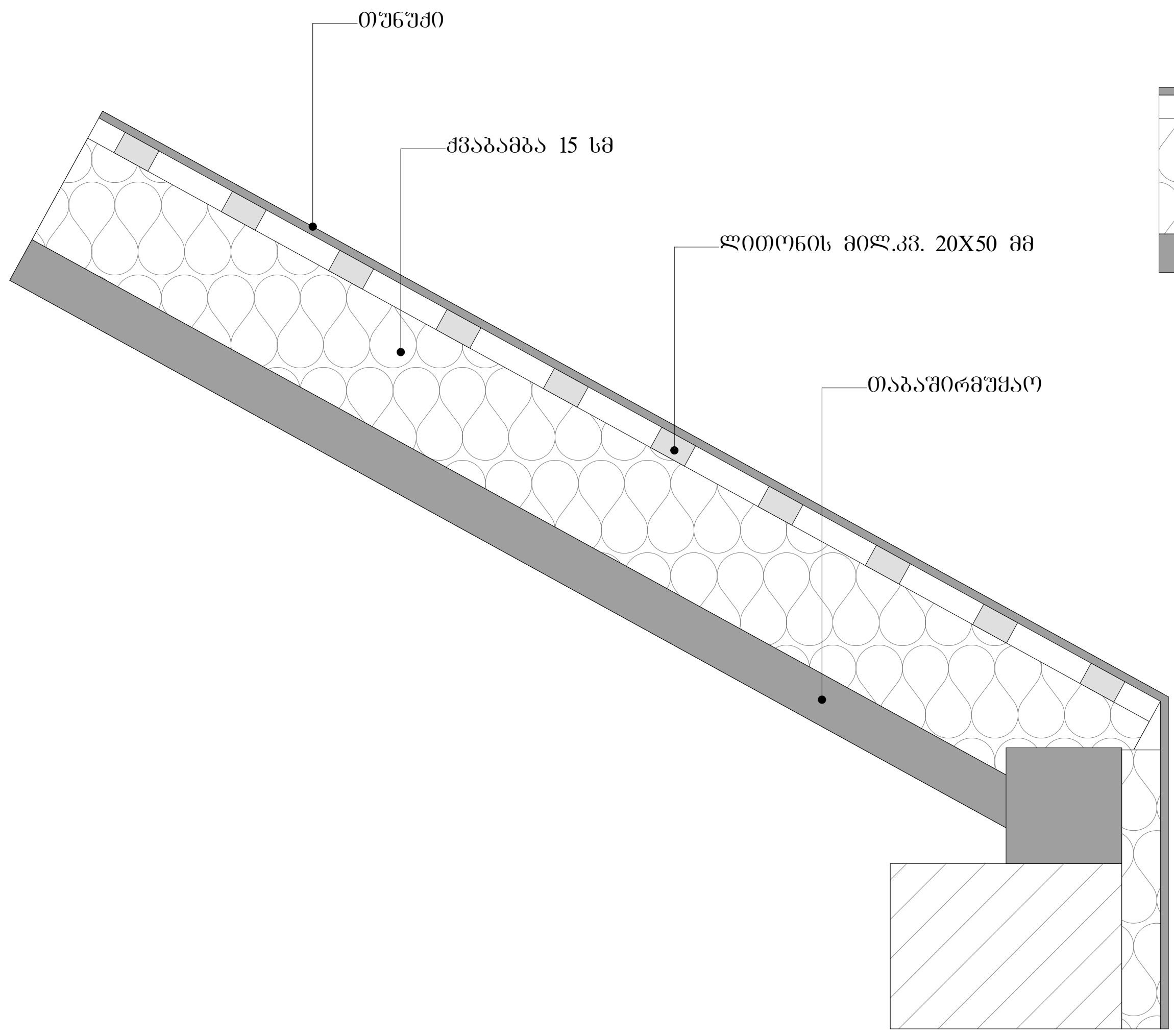

სახურავი **ბრტყელი**

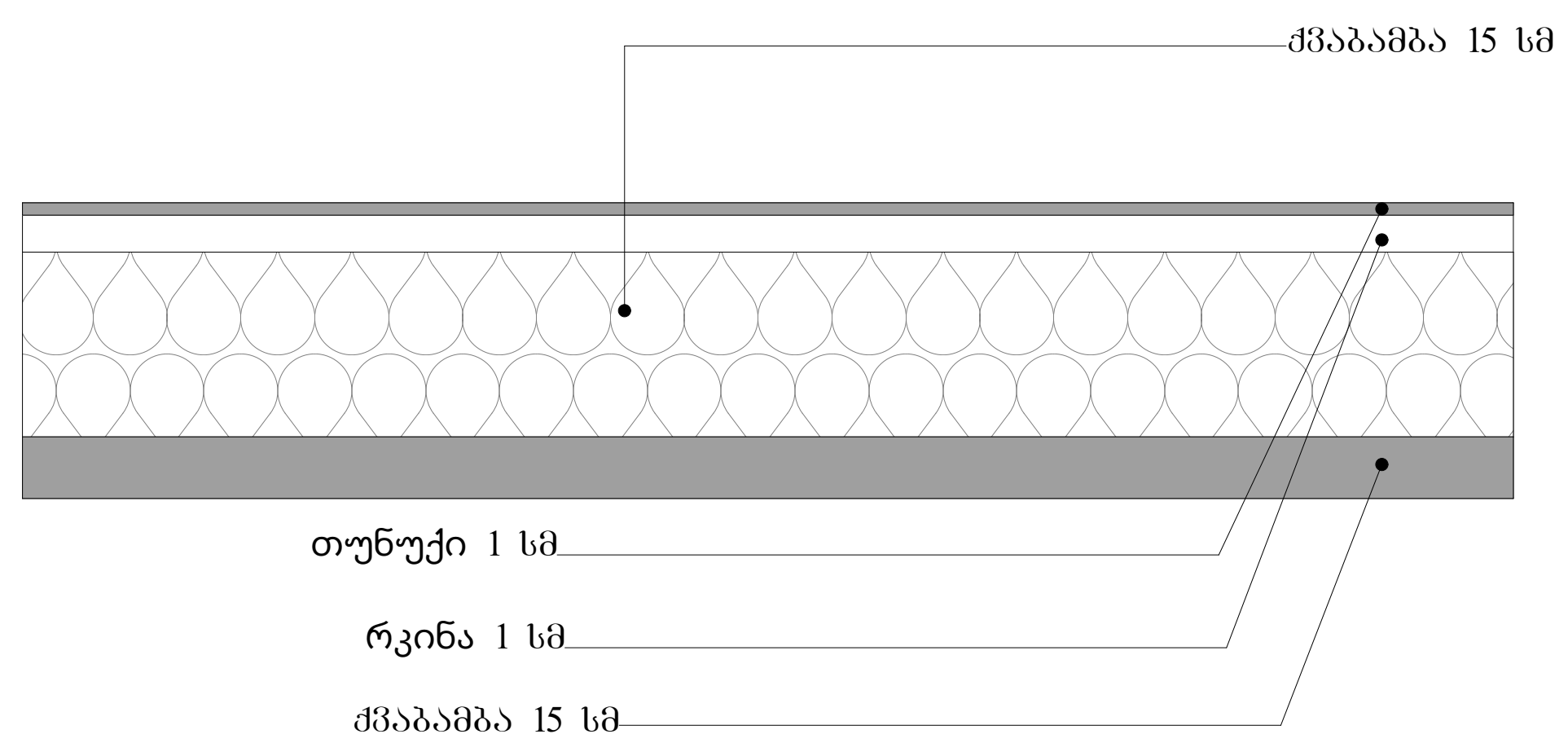

XPS-ის მასალა ქარისა და წვიმისადმი მედეგი იქნება და მათი დაგეგმარება და მშენებლობა დააკმაყოფილებს მწარმოებლის ინსტრუქციებს.

XPS-ის მასალების ალის გავრცელების ინდექსი იქნება 75 ან 75-ზე ნაკლები, ხოლო კვამლის განვითარების ინდექსი - 450 ან 450 -ზე ნაკლები.

პირობითი ნიშნები:

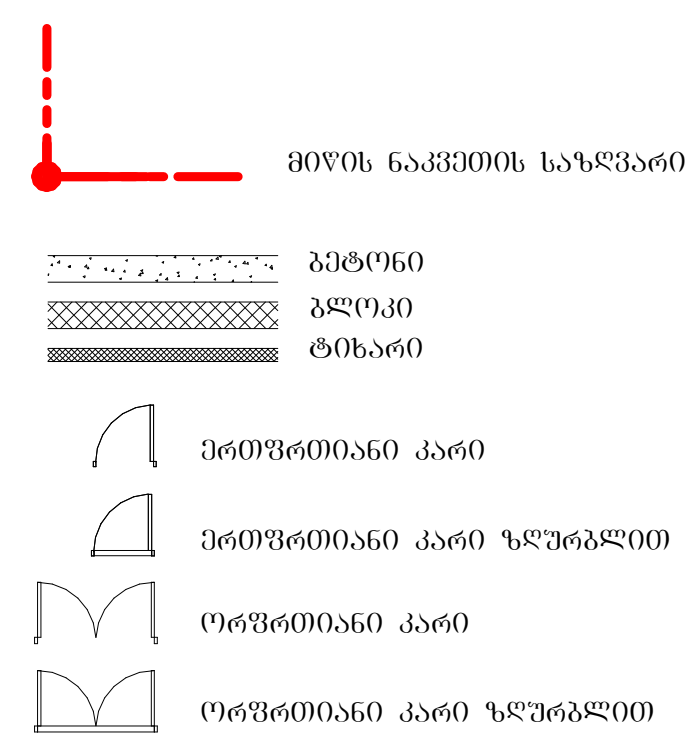

შენიშვნა:

STUDIO 9 architecture design construction	საპროექტო ორგანიზაცია: Company name: Web. studio9.ge Email. interiordesign@studio9.ge Mob. +995 599 88 44 80 Adres. 30 Lubliana Str.Tbilisi მის.თბილისი,ლუბლიანას ქ.N 30	დამკვეთი: Customer: შ.პ.ს. "ს-5"	პროექტის დასახელება: Job title: სასტუმრო ობიექტის მისამართი: Addres: თბილისი, შესახვევი ალაზანი N5 -ის მიმდებარედ, ქუჩა არმაზის N31	შენიშვნა: Notes: 1. ნახაზზე ზომები მოცემულია სანტიმეტრებში. 2. მშენებლობის პროცესში ნახაზის ნებისმიერი ცვლილება უნდა შეთანხმდეს პროექტის ავტორთან. 3. ფურცლის კორექტირებით ავტომატურად უქმდება წინა ვარიანტი	შემსრულებელი: Performers:	A.06.9.5 ნახაზის დასახელება: Drawing title: სამშენებლო კონსტრუქციის ტიპები	პროექტის სტადია: Drawing stage: არქიტექტურული პროექტი თარიღი: Date: 04.06.2025 — 2025 ფურც.რაოდ. Pages: 89 ფურცელი # Index: 20 მასშტაბი Drawing Scale: 1:10 ფორმატი Format: A2

თანამდებობა	სახელი.გვარი	ხელმოწერა
დირექტორი	ა.ჩხაიძე	[signature]
მთ.არქიტექტორი	მ.ჩხაიძე	[signature]
პრ.არქიტექტორი	მ.ჩხაიძე	[signature]
არქიტექტორი	ლ. კოვზირიძე	
შეამოწმა		

٢ ٩ ٣ ٨٣ ٦٩ ٩ ٦ ٤ ٢ ٤ ٢ ٨

„ ٥ ٩ ٦ ٩ ٦ ٨ ٩ ٥ ٩ ٦ ٣ ٩ ٣ ٯ ٤٥ ٢ ٩ ٤ ٩ ٥ ٩ ٣ ٩ ٦ ٩ ٢ ٤ - ٢ ٩ ٣ ٩ ٦ ٤ „

გეგმა -7.300 ნიშნულზე
განასვლელი საშუალებები
მ. 1:200



აბრევიატურა ნიშნები:

- მიწის ნაკვეთის საზღვარი
- ბეტონი
- ბლოკი
- ტიხარი
- ეიფოვანებიანი კარი
- ეიფოვანებიანი კარი ზღურბლით
- ორფოვანებიანი კარი
- ორფოვანებიანი კარი ზღურბლით

კარის მასიური ხის
ზომა 90 x 235
ხანძარსაწინააღმდეგო
კარის დეტალები
კარის მასიური ხის

ოთ. 3	დ.დ.შ. - 14
127,72²	დ.დ.- 92

ევაკუაციის მიმართულება
მატარებლების საპარკო მანძილი

EXIT
ევაკუაციის არსებული
ბანაკობის გზა

დაპროექტების ზონების აღნიშვნები

დაპროექტების ზონების დასახელება	დაპროექტების ზონების აღნიშვნა	ფერის კოდი
მასპინძლის ზონა (მზ)		RGB (34,139,34)
საწმენდი ზონები (სზ)		RGB (79,12,187)
განათლების ინფრასტრუქტურის ზონები - (გზ)		RGB (245,99,20)
საკონტროლო ზონები (კზ)		RGB (160,32,240)
ფიზიკა სტანდარტის ტექნიკური ზონები - (ტზ)		RGB (94,8,58)
რაოდენობრივი ზონები (რზ)		RGB (0,0,255)
საპასუხო ზონები (პზ)		RGB (255,0,0)
საინფორმაციო ზონები (ინ)		RGB (220,185,0)
საკონტროლო ზონები (კზ)		RGB (136,135,134)
ფაქიზალე ზონები (ფზ)		RGB (57,57,56)

შენიშვნა:

STUDIO 9
architecture
design
construction

საპროექტო ორგანიზაცია:
Company name:

Web. studio9.ge
Email. interiordesign@studio9.ge
Mob. +995 599 88 44 80
Adres. 30 Lubliana Str.Tbilisi
მის.თბილისი,ლუბლიანას ქ.N 30

დამკვეთი:
Customer:

#

პროექტის დასახელება:
Job title:

სასტუმრო

ობიექტის მისამართი:
Address:

თბილისი, მესახვევი ალაზანი N5 -ის მიმდებარედ, ჭოჭა არმაზის N31

შენიშვნა:
Notes:

1. ნახაზზე ზომები მოცემულია სანტიმეტრებში.
2. მშენებლობის პროცესში ნახაზის ნებისმიერი ცვლილება უნდა შეთანხმდეს პროექტის ავტორთან.
3. ფურცლის კორექტირებით ავტომატურად უქმდება წინა ვარიანტი

შემსრულებელი:
Performers:

თანამდებობა	სახელი გვარი	ხელმოწერა
დირექტორი	ა.ჩხაიძე	
მთ.არქიტექტორი	მ.ჩხაიძე	
პრ.არქიტექტორი	მ.ჩხაიძე	
არქიტექტორი	ლ. კოკუზორიძე	
მეამოწმა		

A.07.2

ნახაზის დასახელება:
Drawing title:

გეგმა -7.300 ნიშნულზე

პროექტის სტადია: Drawing stage:	არქიტექტურული პროექტი	
თარიღი: Date:	04.06.2025	2025
ფურც.რაოდ. Pages	89	ფორმატი Format
ფურცელი # Index	22	A2
მასშტაბი Drawing Scale	1:200	

გეგმა -3.300 ნიშნულზე
განასვლელი საშუალებები
მ. 1:200

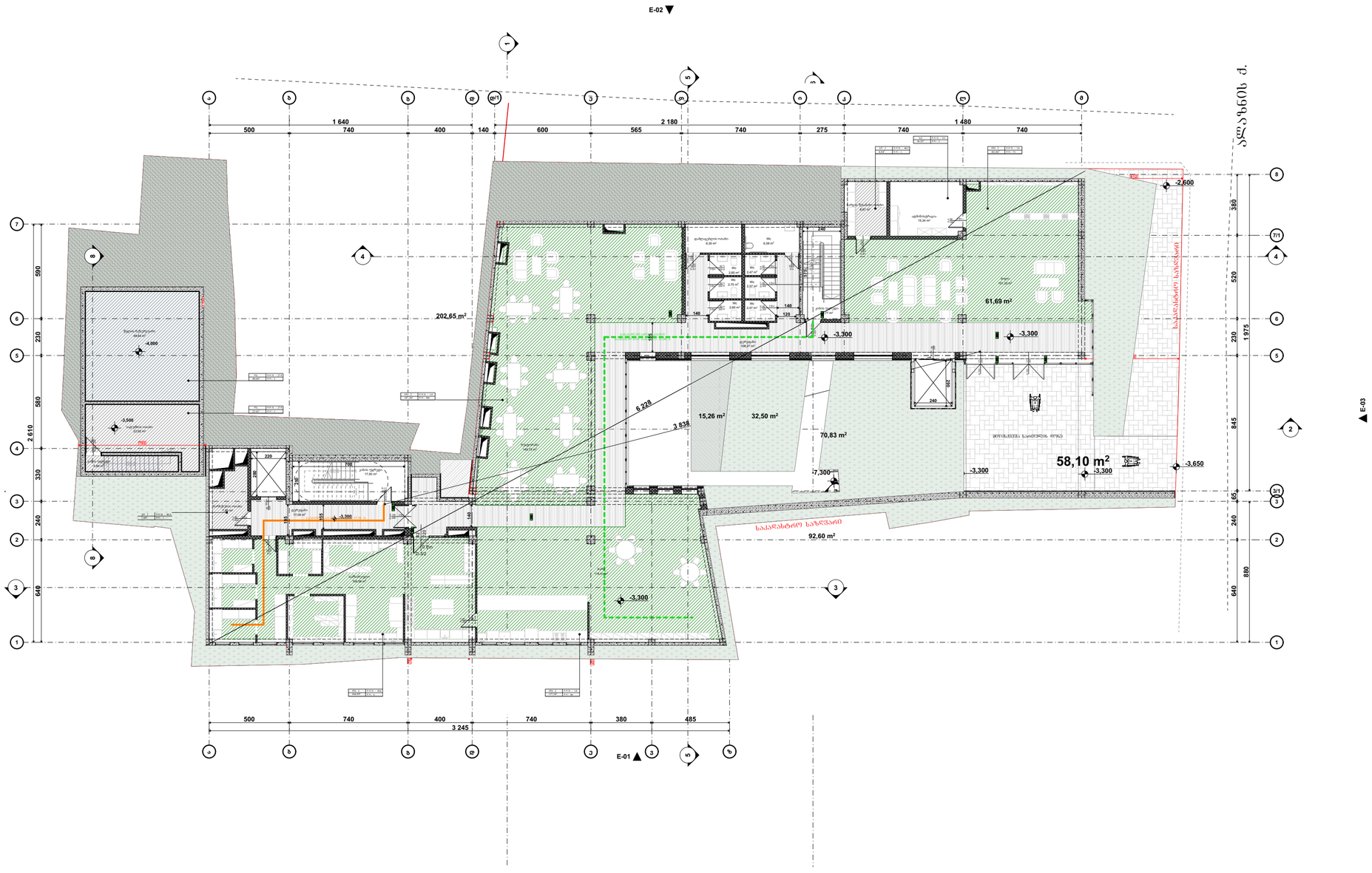

აბრევიატურა და ნიშნები

- მიწის ნაკვეთის საზღვარი
- ბეტონი
- ბლოკი
- ტიხარი
- ეინიშნებიანი კარი
- ეინიშნებიანი კარი ზღურბლით
- ორნიშნებიანი კარი
- ორნიშნებიანი კარი ზღურბლით
- კარის ბრუნვის სივრცე სიგანე
- 90 წთ — ხანძარსაწინააღმდეგო კარის ნებადართული სიმაღლე
- კარის ბრუნვის სივრცე სიმაღლე
- ფმ. 3 / 127,72 — ფ.ფ.ფ. - 14; ფ.ფ.- 92
- ევაკუაციის მიმართულება მატერიალური საპირე მასალები
- EXIT — ევაკუაციის აუცილებელი მინიმალური განათების ნათება

დაპროექტების ზონების აღნიშვნები

დაპროექტების ზონების დასახელება	დაპროექტების ზონების აღნიშვნა	შეღების კოდი
მიწისპირა ზონა (მზ)		RGB (34,139,34)
სამრეცხაო ზონები (სმ)		RGB (79,12,187)
სანიტარული კვანძების ზონები - (სმ)		RGB (245,99,20)
საპირფარეშოს ზონები (სმ)		RGB (160,32,240)
ზედა სართულის ტერასების ზონები - (ტზ)		RGB (94,8,58)
რაოდენობრივი ზონები (რზ)		RGB (0,0,255)
საპასუხო ზონები (სმ)		RGB (255,0,0)
საცხოვრებლების ზონები (სმ)		RGB (220,185,0)
საბაღურების ზონები (სმ)		RGB (136,135,134)
ფასადის ზონები (ფზ)		RGB (57,57,56)

შენობებია:

STUDIO 9 architecture design construction	საპროექტო ორგანიზაცია: Company name:	დამკვეთი: Customer:	პროექტის დასახელება: Job title:
	Web. studio9.ge Email. interiordesign@studio9.ge Mob. +995 599 88 44 80 Adres. 30 Lubliana Str.Tbilisi მის.თბილისი.ლუბლიანას ქ.N 30	#	სასტუმრო
			ობიექტის მისამართი: Address:
			თბილისი, მესახვევი ალაზანი N5 -ის მიმდებარედ, ჭოჭა არმაზის N31

მენიშვნა: Notes:

1. ნახაზზე ზომები მოცემულია სანტიმეტრებში.
2. მშენებლობის პროცესში ნახაზის ნებისმიერი ცვლილება უნდა შეთანხმდეს პროექტის ავტორთან.
3. ფურცლის კორექტირებით ავტომატურად უკვდება ზომა

მემსრულებელი: Performers:		
თანამდებობა	სახელი გვარი	ხელმოწერა
დიზაინერი	ა.მჭიაძე	
მთ.არქიტექტორი	მ.მჭიაძე	
პრ.არქიტექტორი	მ.მჭიაძე	
არქიტექტორი	ლ. კოკაზორიძე	
შეამოწმა		

A.07.3

ნახაზის დასახელება: Drawing title:

გეგმა -3.300 ნიშნულზე

პროექტის სტადია: Drawing stage:	არქიტექტურული პროექტი	
თარიღი: Date:	04.06.2025	2025
ფურც.რაოდ. Pages	89	ფორმატი Format
ფურცელი # Index	23	A2
მასშტაბი Drawing Scale	1:200	

გეგმა 0.000 ნიშნულზე
გასასვლელი საშუალებები
მ. 1:200

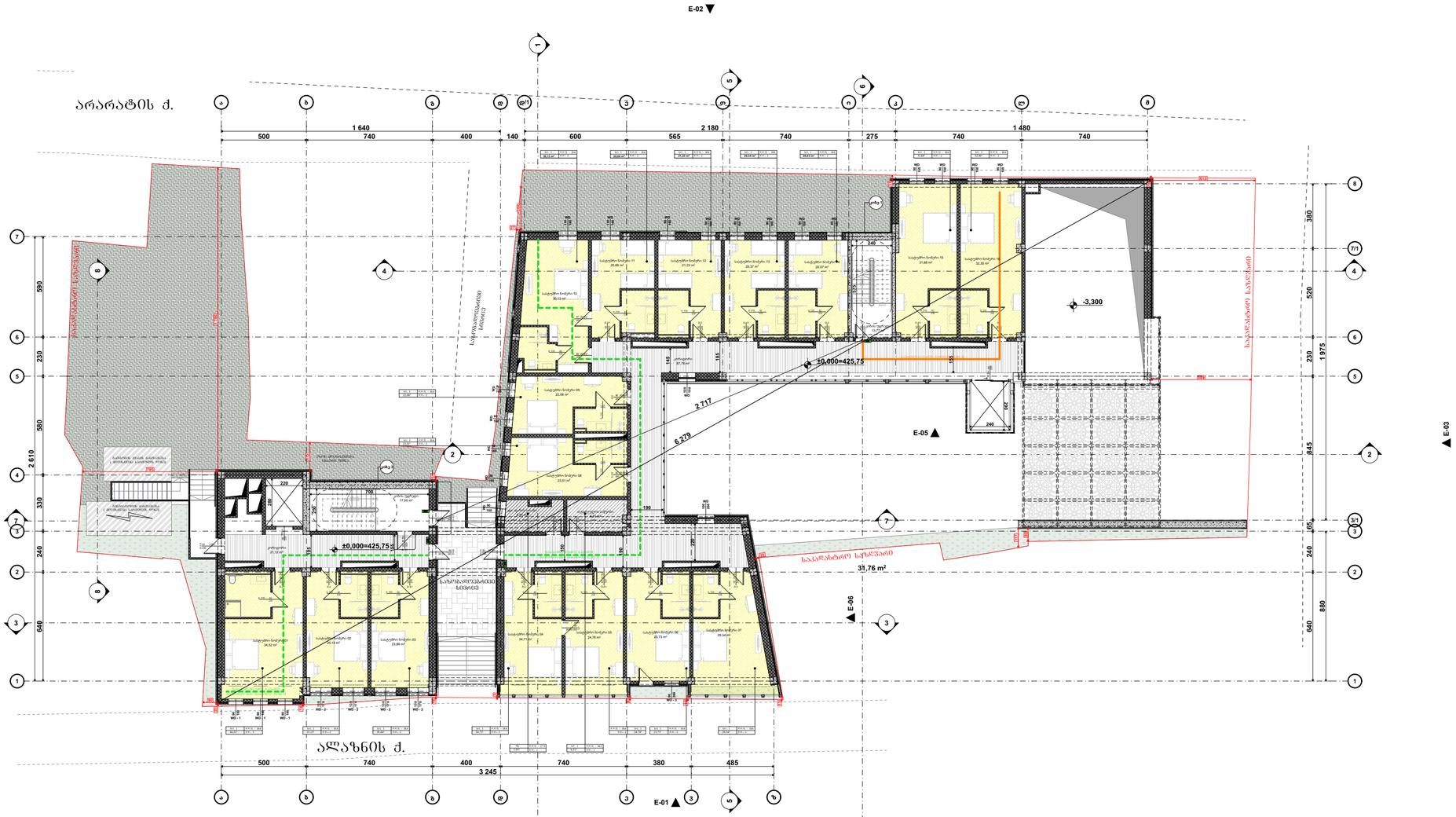

აპრობაციის ნიშნები:

- მიწის ნაკვეთის საზღვარი
- ბეტონი
- ბლოკი
- ტიხარი
- ეიფოსებიანი კარი
- ეიფოსებიანი კარი ზღურბლით
- ორფოსებიანი კარი
- ორფოსებიანი კარი ზღურბლით

კარის ტიპიზირებული ზომები
ზომა სანათურებზე
კარის ღიობის ზომა
კარის ტიპიზირებული ნომერი

ოთ. 3	დ.დ.შ. - 14
127,72²	დ.დ.- 92

- ევაკუაციის მიმართულება
- ევაკუაციის საკარე მანათობელი
- ევაკუაციის აღნიშვნები ევაკუაციის წესით

დაკავებულების ზებუდების აღნიშვნები

დაკავებულების ზებუდის	დაკავებულების ზებუდის აღნიშვნა	ფერის კოდი
მისაღების ზებუდი (მზ)		RGB (34,139,34)
საძინებლის ზებუდი (ს/ბ)		RGB (79,12,187)
საბანკეტე დანიშნულების ზებუდი - (ბა)		RGB (245,99,20)
საბიბლიოთეკო ზებუდი (ბ/ბ)		RGB (160,32,240)
ზოგიერთი საზოგადოების ზებუდის - (ზ/ბ)		RGB (94,8,58)
რაოდენობრივი ზებუდი (რ/ზ)		RGB (0,0,255)
საკვების ზებუდი (ს/ბ)		RGB (255,0,0)
საკონფერენციო ზებუდი (ს/ბ)		RGB (220,185,0)
საკონფერენციო ზებუდი (კ/ზ)		RGB (136,135,134)
ჩაშენებული ზებუდი (ჩ/ზ)		RGB (57,57,56)

შენიშვნა:

STUDIO 9 architecture design construction	საპროექტო ორგანიზაცია: Company name:	დამკვეთი: Customer:
	Web. studio9.ge Email. interiordesign@studio9.ge Mob. +995 599 88 44 80 Adres. 30 Lubliana Str.Tbilisi მის.თბილისი,ლუბლიანას ქ.N 30	#

პროექტის დასახელება: Job title:	შენიშვნა: Notes:	მემსრულებელი: Performers:		
სასტუმრო	1. ნახაზზე ზომები მოცემულია სანტიმეტრებში. 2. მშენებლობის პროცესში ნახაზის ნებისმიერი ცვლილება უნდა მეთანხმებოდეს პროექტის ავტორთან. 3. ფურცლის კორექტირებით ავტომატურად უქმდება წინა	თანამდებობა	სახელი გვარი	ხელმოწერა
		დირექტორი	ა.ჩხაიძე	
		მთ.არქიტექტორი	მ.ჩხაიძე	
ობიექტის მისამართი: Address:		პრ.არქიტექტორი	მ.ჩხაიძე	
თბილისი, მესხეველი ალაზანი N5 -ის მიმდებარედ, ჭოჭა არმაზის N31		არქიტექტორი	ლ. კოჭიაშვილი	
		მცხოვრები		

A.07.4	პროექტის სტადია: Drawing stage:	არქიტექტურული პროექტი	
ნახაზის დასახელება: Drawing title:	თარიღი: Date:	04.06.2025	2025
გეგმა 0.000 ნიშნულზე	ფურც.რაოდ. Pages	89	ფორმატი Format
	ფურცელი # Index	24	A2
	მასშტაბი Drawing Scale	1:200	

გეგმა +3.300 ნიშნულზე
განასვლელი საშუალებები
მ. 1:200

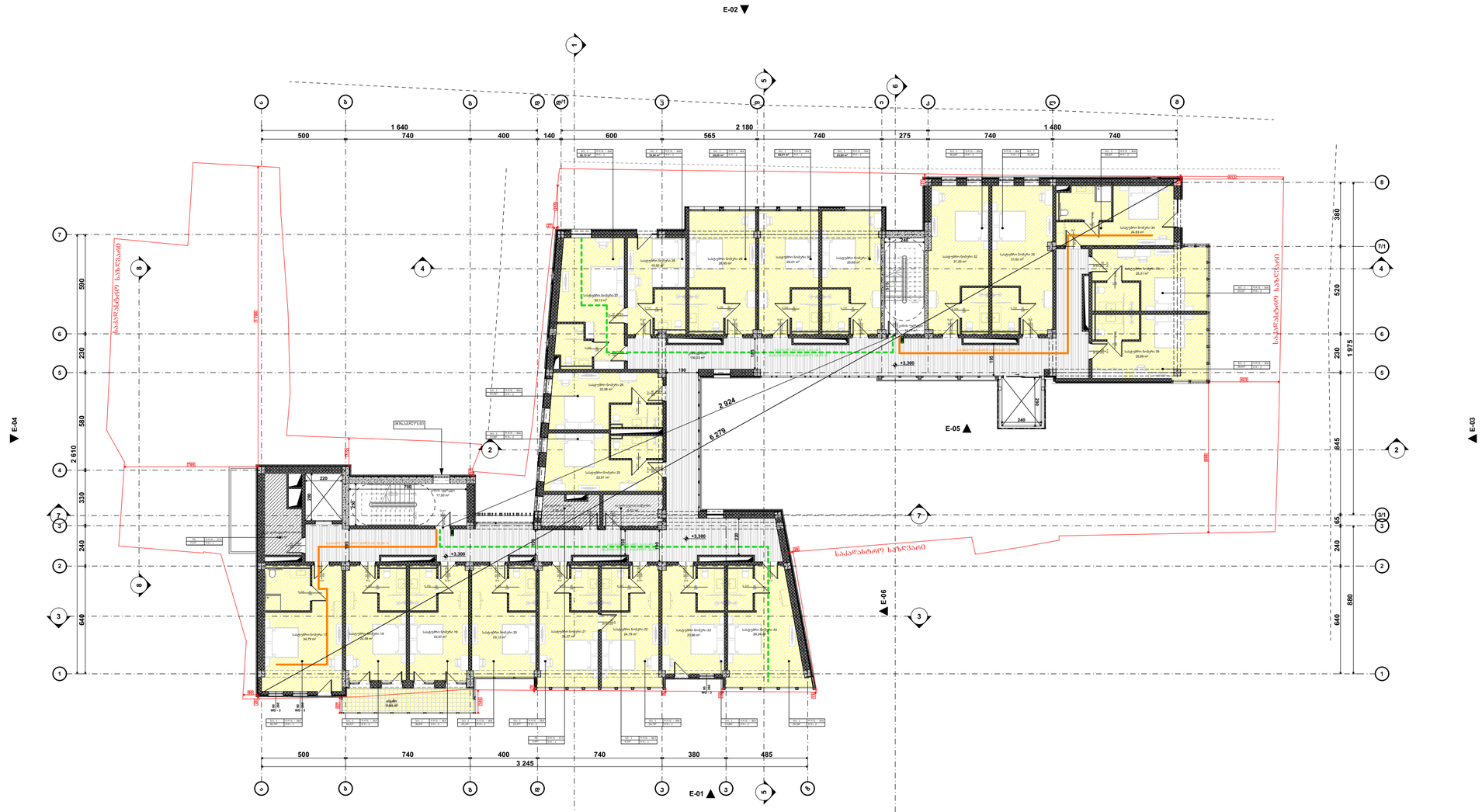

პირობითი ნიშნები:

- მიწის ნაკვეთის საზღვარი
- ბეტონი
- ბლოკი
- ტიხარი
- ეიფოსებიანი კარი
- ეიფოსებიანი კარი ზღურბლით
- ორფოსებიანი კარი
- ორფოსებიანი კარი ზღურბლით
- კარის მასშტაბური სიგანე
- 90 ფოს — ხანძარსაწინააღმდეგო კარის ღიობის ტიპი
- კარის მასშტაბური სიმაღლე

0მ. 3	მ.მ. - 14
127,732	მ.მ. - 92

- ხანძარსაწინააღმდეგო მოწყობილობის მატერიალური საკარე მანძილი
- EXIT — ხანძარსაწინააღმდეგო ავარიული გასასვლელის მიმანიშნებელი ნათება

დაკავებულების ზონების აღნიშვნები

დაკავებულების ზონების დასახელება	დაკავებულების ზონების აღნიშვნა	ზონის კოდი
მასპინძლის ზონა (MH)		RGB (34,139,34)
საძინებლის ზონა (LH)		RGB (79,12,187)
სანიტარული დანიშნულების ზონა - (SA)		RGB (245,99,20)
საკომუნიკაციო ზონა (LH)		RGB (160,32,240)
ფიზიკის საინჟინრო ინსტალაციის ზონა - (PLS)		RGB (94,8,58)
მარტივად ვენტილირებადი ზონა (VT)		RGB (0,0,255)
საკვების ზონა (EH)		RGB (255,0,0)
საცხოვრებელი ზონა (LH)		RGB (220,185,0)
საკომერციო ზონა (CT)		RGB (136,135,134)
ტექნიკური ზონა (TS)		RGB (57,57,56)

შენიშვნა:

STUDIO 9 architecture design construction	საპროექტო ორგანიზაცია: Company name:	დამკვეთი: Customer:
Web. studio9.ge Email. interiordesign@studio9.ge Mob. +995 599 88 44 80 Adres. 30 Lubliana Str.Tbilisi მის.თბილისი.ლუბლიანას ქ.N 30		#

პროექტის დასახელება: Job title:		A.07.5	პროექტის სტადია: Drawing stage:	არქიტექტურული პროექტი
სასტუმრო		ნახაზის დასახელება: Drawing title:	თარიღი: Date:	04.06.2025	2025
ობიექტის მისამართი: Addres:		გეგმა +3.300 ნიმნულზე	ფურც.რაოდ. Pages	89	ფორმატი Format
თბილისი, მესახვევი ალაზანი N5 -ის მიმდებარედ, ჭოჭა არმაზის N31			ფურცელი # Index	25	A2
			მასშტაბი Drawing Scale	1:200	

1. ნახაზზე ზომები მოცემულია სანტიმეტრებში.
2. მშენებლობის პროცესში ნახაზის ნებისმიერი ცვლილება უნდა შეთანხმდეს პროექტის ავტორთან.
3. ფურცლის კორექტირებით ავტომატურად უქმდება წინა

მქმსრულებელი: Performers:

თანამდებობა	სახელი გვარი	ხელმოწერა
დირექტორი	ა.ჩხაიძე	
მთ.არქიტექტორი	მ.ჩხაიძე	
პრ.არქიტექტორი	მ.ჩხაიძე	
არქიტექტორი	ლ. კოკაზორიე	
მეპაიოზე		

გეგმა +6.600 ნიშნულზე
განათვლელი სამუშაებები
მ. 1:200

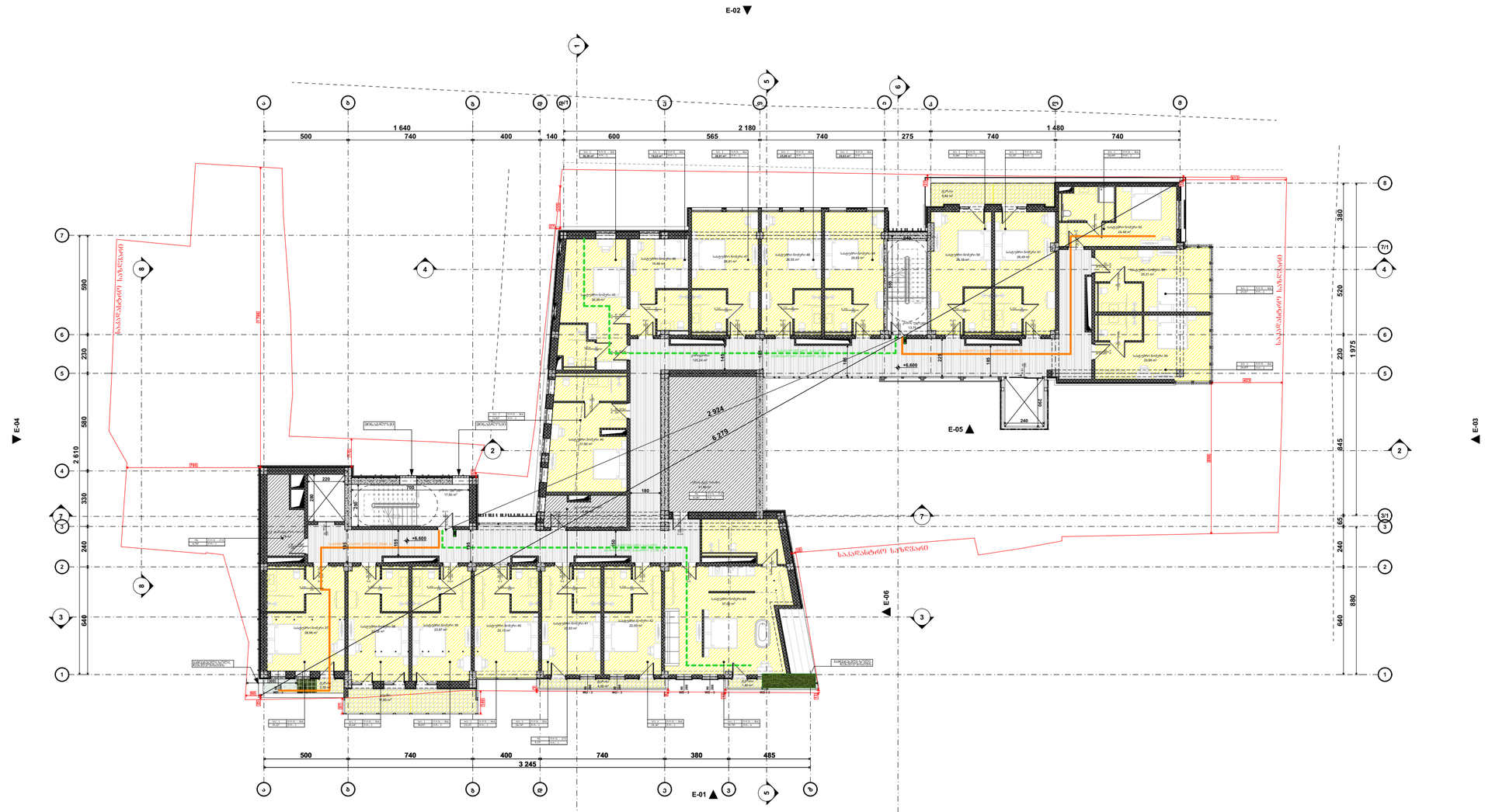

აბრევიატურა ნიშნები:

- მიწის ნაკვეთის საზღვარი
- ბეტონი
- ბლოკი
- ტიხარი
- ეიფოვნებიანი კარი
- ეიფოვნებიანი კარი ზღურბლით
- ორფოვნებიანი კარი
- ორფოვნებიანი კარი ზღურბლით
- კარის ტიპობრივი სიგანე
- ზომა სანტიმეტრებში
- კარის ღიობის სიგანე
- კარის ტიპობრივი სიმაღლე
- ოთ. 3 — ფ.ფ.შ. - 14
- 127,722 — ფ.ზ. - 92
- ევაკუაციონიტის მიმართულება მატრიალური საპარე მასალები
- EXIT — ევაკუაციონის აუცილებელი ბაკანობრივი წესები

დაპროექტებულების ზედაპირის აღნიშვნები

დაპროექტებული ზედაპირი	დაპროექტებული ზედაპირის აღნიშვნა	შესაბამისი კოდი
მოპირკეთება ზედაპირი (მზ)		RGB (34,139,34)
საძირკველი ზედაპირი (სძ)		RGB (79,12,187)
საბანკეტე ფილების ზედაპირი - (სბ)		RGB (245,99,20)
საფარქვეშა ზედაპირი (სფ)		RGB (160,32,240)
ფილა სველწერტილის ქვედაპირი - (ფს)		RGB (94,8,58)
ჩარჩოვანი ზედაპირი (ჩ)		RGB (0,0,255)
საპირე ზედაპირი (სპ)		RGB (255,0,0)
საძირკვლის ზედაპირი (სძ)		RGB (220,185,0)
საძირკვლის 1 ზედაპირი (სძ1)		RGB (136,135,134)
ჩამოსასხმელი ზედაპირი (ჩს)		RGB (57,57,56)

შენიშვნა:

STUDIO 9
architecture
design
construction

საპროექტო ორგანიზაცია:
Company name:

Web. studio9.ge
Email. interiordesign@studio9.ge
Mob. +995 599 88 44 80
Adres. 30 Lubliana Str.Tbilisi
მის.თბილისი,ლუბლიანას ქ.N 30

დამკვეთი:
Customer:
#

პროექტის დასახელება:
Job title:
სასტუმრო

ობიექტის მისამართი:
Address:
თბილისი, მესახვევი ალაზანი N5 -ის მიმდებარედ, ჭოჭა არმაზის N31

მენიშვნა:
Notes:

1. ნახაზზე ზომები მოცემულია სანტიმეტრებში.
2. მშენებლობის პროცესში ნახაზის ნებისმიერი ცვლილება უნდა მეთანხმებდეს პროექტის ავტორთან.
3. ფურცლის კორექტირებით ავტომატურად უქმდება წინა ვარიანტი

მესრულებელი:
Performers:

თანამდებობა	სახელი გვარი	ხელმოწერა
დირექტორი	ა.ჩხაიძე	
მთ.არქიტექტორი	მ.ჩხაიძე	
პრ.არქიტექტორი	მ.ჩხაიძე	
არქიტექტორი	ლ. კოკუზორიე	
მაკაიფმა		

A.07.6

ნახაზის დასახელება:
Drawing title:
გეგმა +6.600 ნიმნულზე

პროექტის სტადია: Drawing stage:	არქიტექტურული პროექტი	
თარიღი: Date:	04.06.2025	2025
ფურც.რაოდ. Pages	89	ფორმატი Format
ფურცელი # Index	26	A2
მასშტაბი Drawing Scale	1:200	

გეგმა +9.900 ნიშნულზე
განასვლელი საშუალებები
მ. 1:200

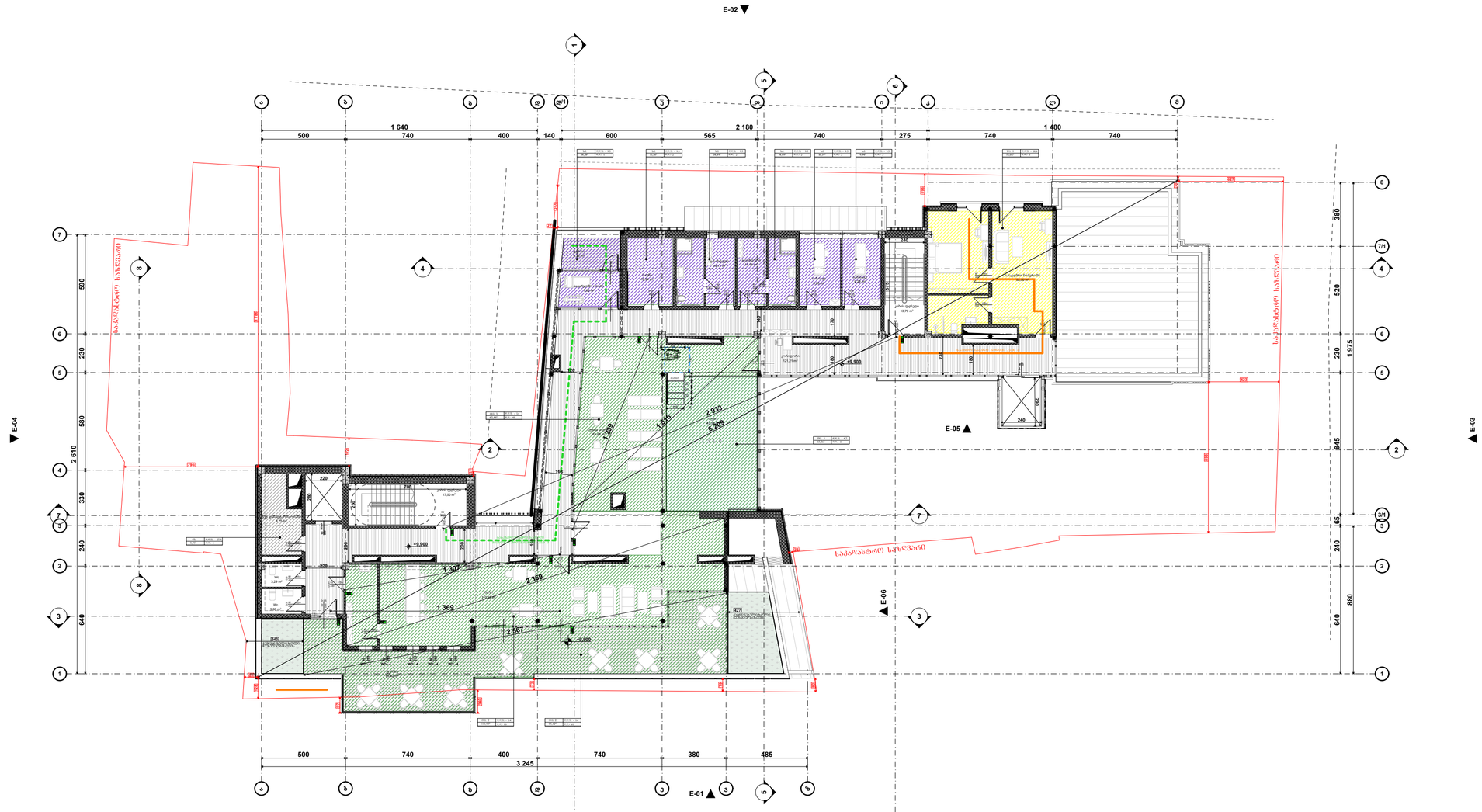

აბრევიატურა

	მიწის ნაკვეთის საზღვარი
	ბეტონი
	ბლოკი
	ტიხარი
	ეიფოვნებიანი კარი
	ეიფოვნებიანი კარი ზღურბლით
	ორფოთებიანი კარი
	ორფოთებიანი კარი ზღურბლით

კარის მაპროექტირებელი სიგანე
ზომა
კარის ნომერი
კარის მაპროექტირებელი სიმაღლე

ფმ. 3	ფ.ფ.ფ. - 14
127,722	ფ.ფ.ფ - 92

ევაკუაციის მიმართულება
მატერიალური საპირე მასალები

EXIT
ევაკუაციის აღმნიშვნელი
ბანერები და ნიშნები

დაკანონებულების ზღუდეების აღნიშვნები

დაკანონებულების ზღუდეის	დაკანონებულების ზღუდეის აღნიშვნა	ფერის კოდი
მიწის ზღუდე (მზ)		RGB (34,139,34)
სამრეწ ზღუდე (სმ)		RGB (79,12,187)
სამანდატო ზღუდე - (სმ)		RGB (245,99,20)
სამოქალაქო ზღუდე (სმ)		RGB (160,32,240)
ზღუდე სამანდატო ტერიტორიის ზღუდე - (ზტ)		RGB (94,8,58)
მაპროექტირებელი ზღუდე (მ)		RGB (0,0,255)
სამანდატ ზღუდე (სმ)		RGB (255,0,0)
სამოქალაქო ზღუდე (სმ)		RGB (220,185,0)
სამანდატო ზღუდე (სმ)		RGB (136,135,134)
ზღუდეები ზღუდე (ზმ)		RGB (57,57,56)

შენიშვნა:

STUDIO 9
architecture
design
construction

საპროექტო ორგანიზაცია:
Company name:

Web. studio9.ge
Email. interiordesign@studio9.ge
Mob. +995 599 88 44 80
Adres. 30 Lubliana Str.Tbilisi
მის.თბილისი,ლუბლიანას ქ.N 30

დამკვეთი:
Customer:

#

პროექტის დასახელება:
Job title:

სასტუმრო

ობიექტის მისამართი:
Addres:

თბილისი, შესახვევი ალაზანი N5 -ის მიმდებარედ, ჭოჭა არმაზის N31

მენიმენა:
Notes:

1. ნახაზზე ზომები მოცემულია სანტიმეტრებში.
2. მშენებლობის პროცესში ნახაზის ნებისმიერი ცვლილება უნდა შეთანხმდეს პროექტის ავტორთან.
3. ფურცლის კორექტირებით ავტომატურად უქმდება წინა ვერსიები.

მემსრულებელი:
Performers:

თანამდებობა	სახელი გვარი	ხელმოწერა
დირექტორი	ა.ჩხაიძე	
მთ.არქიტექტორი	მ.ჩხაიძე	
პრ.არქიტექტორი	მ.ჩხაიძე	
არქიტექტორი	ლ. კოკაზორიე	
მკაბიოში		

A.07.7

ნახაზის დასახელება:
Drawing title:

გეგმა +9.900 ნიმნულზე

პროექტის სტადია: Drawing stage:	არქიტექტურული პროექტი	
თარიღი: Date:	04.06.2025	2025
ფურც.რაოდ. Pages	89	ფორმატი Format
ფურცელი # Index	27	A2
მასშტაბი Drawing Scale	1:200	

გეგმა +12.900 ნიშნულზე
გასასვლელი საშუალებები
მ. 1:200

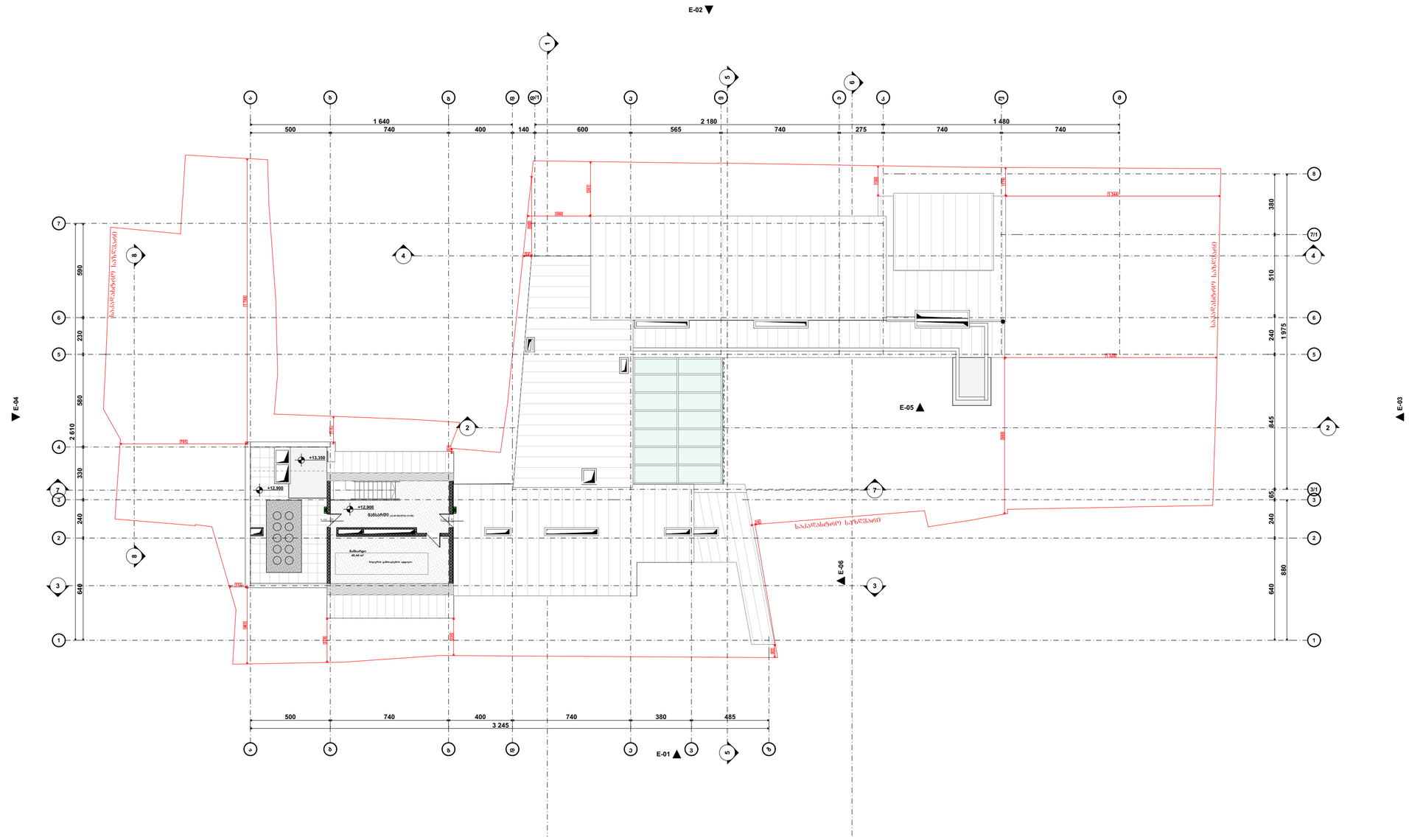

პირობითი ნიშნები:

- მიწის ნაკვეთის საზღვარი
- ბეტონი
- ბლოკი
- ტიხარი
- ეიფოვნებიანი კარი
- ეიფოვნებიანი კარი ზღურბლით
- ორფოთლიანი კარი
- ორფოთლიანი კარი ზღურბლით
- კარის მბრუნავსარე სიგანე
- 90 ფოლ. ხანძარსაწინააღმდეგო კარის ნებადართული სიგანე
- კარის ნებადართული სიმაღლე
- ოთ. 3 — ფ.ფ.ფ. - 14
- 127,722 — ფ.ფ.ფ - 92
- გასასვლელისაკენ მიმავალი მიმართულების საჩვენებელი მანიშნებელი
- EXIT — გასასვლელის აღმნიშვნელი განათებული ნიშანი

დაპროექტებულების ზონების აღნიშვნები

დაპროექტებული ზონების დასახელება	დაპროექტებული ზონების აღნიშვნა	ფერის კოდი
მისაღები ზონა (მზ)		RGB (34,139,34)
საძინებლის ზონა (ს/ზ)		RGB (79,12,187)
სანიტარული დანიშნულების ზონა - (ს/ბ)		RGB (245,99,20)
სამეურვეო ზონა (ს/ზ)		RGB (160,32,240)
ფიზიკის სენიორების ტექნიკური ზონა - (ფ/ზ)		RGB (94,8,58)
ტექნიკური ზონა (ტ/ზ)		RGB (0,0,255)
სპორტის ზონა (ს/ზ)		RGB (255,0,0)
სამეურნეო ზონა (ს/ზ)		RGB (220,185,0)
სამეურნეო ზონა (ს/ზ)		RGB (136,135,134)
ტექნიკური ზონა (ტ/ზ)		RGB (57,57,56)

შენიშვნა:

STUDIO 9
architecture
design
construction

საპროექტო ორგანიზაცია:
Company name:

Web. studio9.ge
Email. interiordesign@studio9.ge
Mob. +995 599 88 44 80
Adres. 30 Lubliana Str.Tbilisi
მის.თბილისი,ლუბლიანას ქ.N 30

დამკვეთი:
Customer:

#

პროექტის დასახელება:
Job title:

სასტუმრო

ობიექტის მისამართი:
Addres:

თბილისი, მესახვევი ალაზანი N5 -ის მიმდებარედ, ჭოჭა არმაზის N31

მენიმშვნა:
Notes:

1. ნახაზზე ზომები მოცემულია სანტიმეტრებში.
2. მშენებლობის პროცესში ნახაზის ნებისმიერი ცვლილება უნდა შეთანხმდეს პროექტის ავტორთან.
3. ფურცლის კორექტირებით ავტომატურად უკეთდება ზომა

მუშრულებელი:
Performers:

თანამდებობა	სახელი,გვარი	ხელმოწერა
დირექტორი	ა.ჩხაიძე	
მთ.არქიტექტორი	მ.ჩხაიძე	
პრ.არქიტექტორი	მ.ჩხაიძე	
არქიტექტორი	ლ. კოკუზორიძე	
მეამოწმა		

A.07.8

ნახაზის დასახელება:
Drawing title:

გეგმა +12.900 ნიშნულზე

პროექტის სტადია: Drawing stage:	არქიტექტურული პროექტი	
თარიღი: Date:	04.06.2025	2025
ფურც.რაოდ. Pages	89	ფორმატი Format
ფურცელი # Index	28	A2
მასშტაბი Drawing Scale	1:200	

ჭრილი ს-01
მ. 1:200
დაკავებულობა

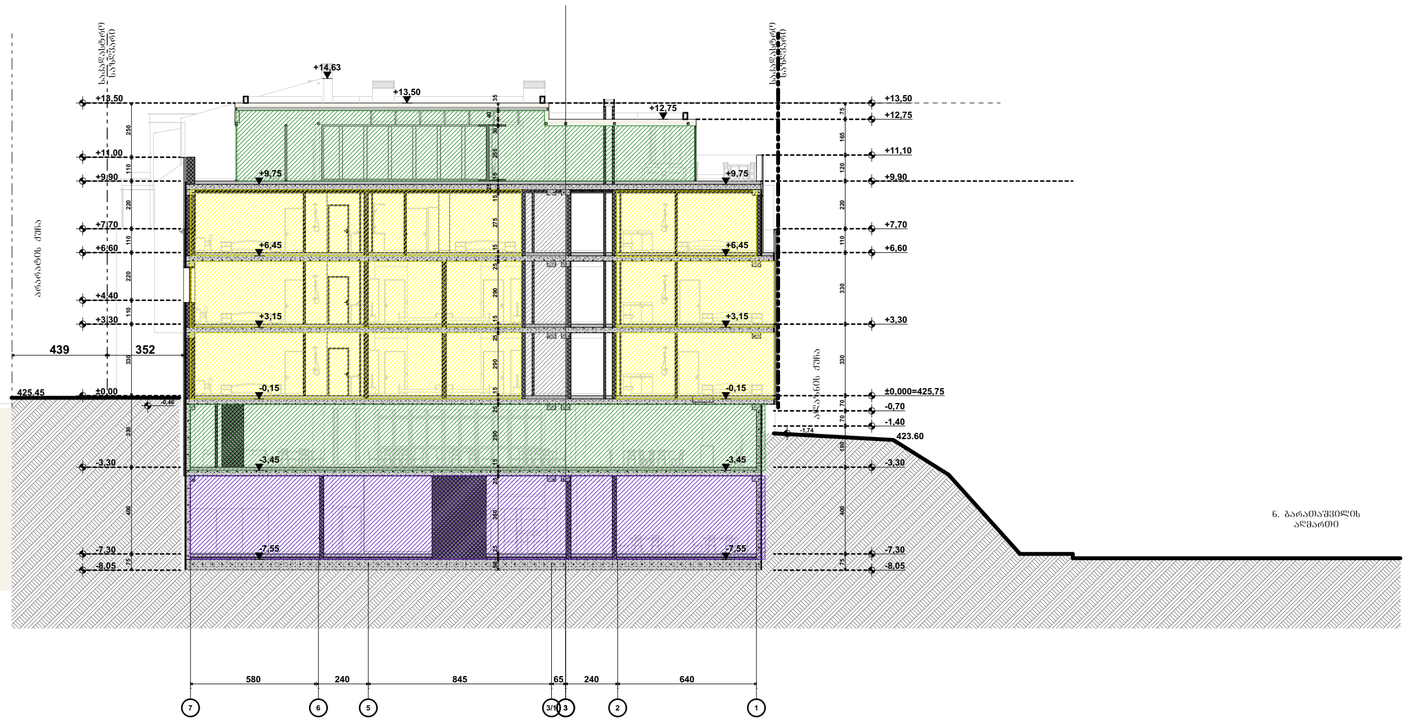

ჭრილი ს-02
მ. 1:200
დაკავებულობა

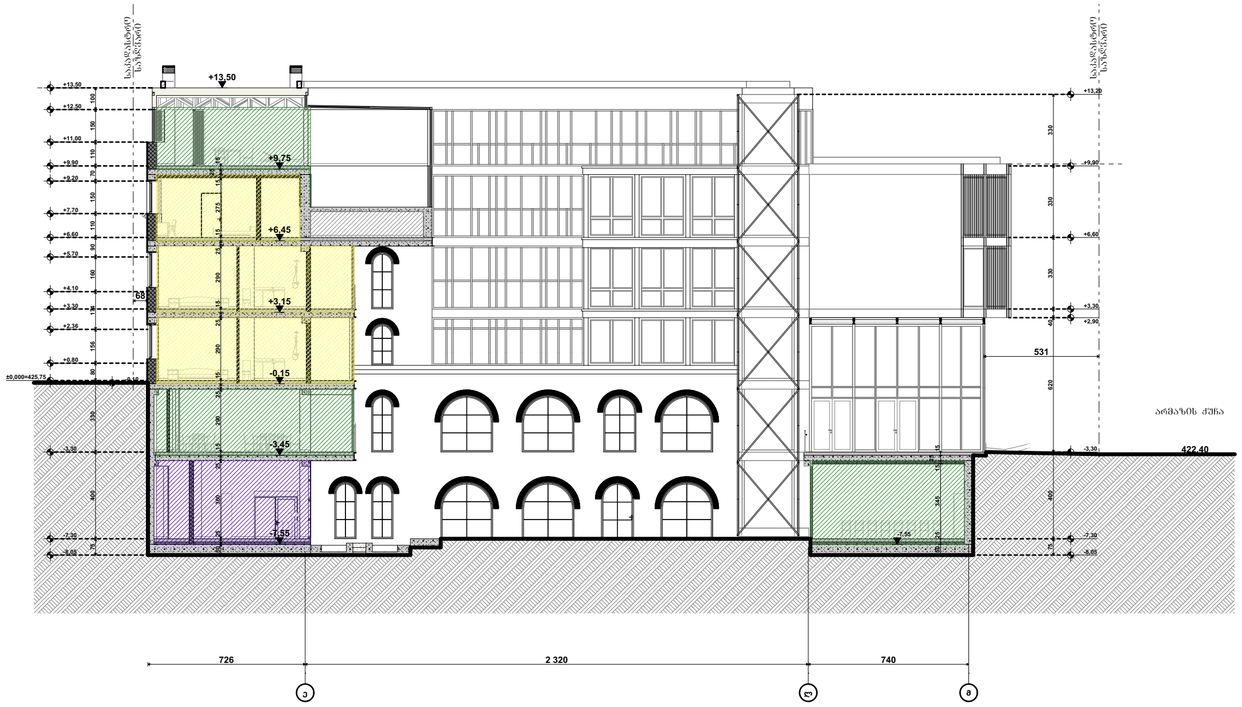

აბრევიატურა ნიშნები:

- მიწის ნაკვეთის საზღვარი
- ბეტონი
- ბლოკი
- ტიხარი
- ეიფოსებრივი კარი
- ეიფოსებრივი კარი ზღურბლით
- ორფოსებრივი კარი
- ორფოსებრივი კარი ზღურბლით
- კარის ტიპიზებული სიმაღლე
- 90 ფოტო — სანათურის ტიპის
- კარის ტიპიზებული სიგანე
- 235 — კარის ნუმერაცია
- 3 — კარის ტიპიზებული სიმაღლე

ოთ. 3	ჯ.დ.ფ. - 14
127,72²	ჯ.დ.კ - 92

- სანათურების მოწყობის მიმართულება
- სანათურების ალბათური განლაგება

დაკავებულობის ზონების ანგარიშები

დაკავებულობის ზონები	დაკავებულობის ზონების აღნიშვნა	ზონის კოდი
ტიპიზებრ. ზონები (tiz)		RGB (34,139,34)
სამრეწ. ზონები (sa)		RGB (79,12,187)
სამყოფ.დანიშნ. ზონები - (sa)		RGB (245,99,20)
სამოქ.ზონები (sa)		RGB (160,32,240)
ზოგ. საზოგ.მნიშ. ზონები - (ტს)		RGB (94,8,58)
ტრანზიტ.ზონები (tz)		RGB (0,0,255)
სპეციალ. ზონები (sa)		RGB (255,0,0)
სატრანსპორტო ზონები (sa)		RGB (220,185,0)
სანიტარული ზონები (sa)		RGB (136,135,134)
ჩამოსაწ. ზონები (ტს)		RGB (57,57,56)

შენიშვნა:

STUDIO 9 architecture design construction	საპროექტო ორგანიზაცია: Company name:	დამკვეთი: Customer:
Web. studio9.ge Email. interiordesign@studio9.ge Mob. +995 599 88 44 80 Adres. 30 Lubliana Str.Tbilisi მის.თბილისი,ლუბლიანას ქ.N 30		#

პროექტის დასახელება: Job title:	სასტუმრო
ობიექტის მისამართი: Address:	თბილისი, მესახვევი ალაზანი N5 -ის მიმდებარედ, ქუჩა არმაზის N31

შენიშვნა:
Notes:

1. ნახაზზე ზომები მოცემულია სანტიმეტრებში.
2. მშენებლობის პროცესში ნახაზის ნებისმიერი ცვლილება უნდა შეთანხმდეს პროექტის ავტორთან.
3. ფურცლის კორექტირებით ავტომატურად უკმდება ფიზ

შემსრულებელი: Performers:			
	თანამდებობა	სახელი გვარი	ხელმოწერა
დირექტორი		ა.ჩხაიძე	
მთ.არქიტექტორი		მ.ჩხაიძე	
პრ.არქიტექტორი		მ.ჩხაიძე	
არქიტექტორი		ლ. კოკუზორიძე	
შეამოწმა			

A.07.9.1	პროექტის სტადია: Drawing stage: არქიტექტურული პროექტი
ნახაზის დასახელება: Drawing title: Layout	თარიღი: Date: 04.06.2025 2025
	ფურც.რაოდ. Pages 89 ფორმატი Format
	ფურცელი # Index 29 A2
	მასშტაბი Drawing Scale 1:200

ჭრილი ს-03
მ. 1:100
დაკავებულობა

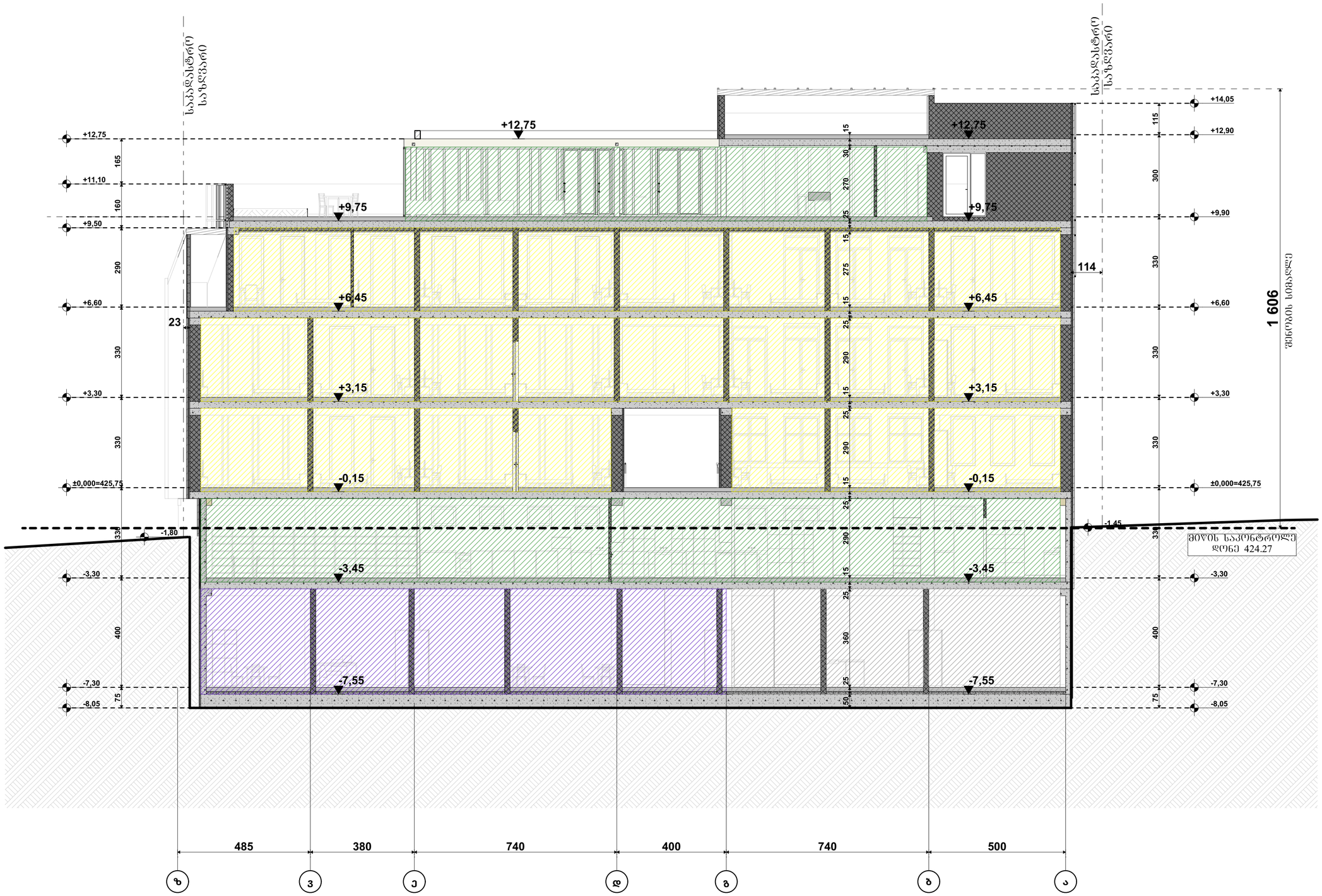

პირობითი ნიშნები:

- მიწის ნაკვეთის საზღვარი
- ბეტონი
- ბლოკი
- ტიხარი
- ეინიშნებიანი კარი
- ეინიშნებიანი კარი ზღურბლით
- ორშხიებიანი კარი
- ორშხიებიანი კარი ზღურბლით

კარის მასშტაბური სიგანე
90 ფინ.
235 კარის ნებისმიერი სიგანე
კარის მასშტაბური სიმაღლე

ᲝᲓ. 3	ᲓᲓᲨ. - 14
127,72²	ᲓᲓ - 92

ევაკუაციისთვის მიმართული მიმართულება საკარე მასალები

EXIT ევაკუაციისას აუცილებელი მინიმალური სიგანე

დაკავებულობის ზღვრების ანგარიშები

დაკავებულობის ზღვრები	დაკავებულობის ზღვრის აღნიშვნა	ფერის კოდი
მაქსიმალის ზღვრი (მზ)		RGB (34,139,34)
საშუალო ზღვრი (სზ)		RGB (79,12,187)
საკმაოდ დაბალი ზღვრი - (სმ)		RGB (245,99,20)
საშიშროების ზღვრი (შ)		RGB (160,32,240)
ზედა საშუალოზე ნაკლები ზღვრი - (ზსნ)		RGB (94,8,58)
წარმატებული ზღვრი (წ)		RGB (0,0,255)
საშიში ზღვრი (შ)		RGB (255,0,0)
საფრთხეების ზღვრი (ს)		RGB (220,185,0)
საწარმოო ზღვრი (წ)		RGB (136,135,134)
წაშლილ ზღვრი (წ)		RGB (57,57,56)

შენიშვნა:

საპროექტო ორგანიზაცია: Company name:	დამკვეთი: Customer:	პროექტის დასახელება: Job title:	შენიშვნა: Notes:
STUDIO 9 architecture design construction	#	სასტუმრო	1. ნახაზზე ზომები მოცემულია სანტიმეტრებში. 2. მშენებლობის პროცესში ნახაზის ნებისმიერი ცვლილება უნდა შეთანხმდეს პროექტის ავტორთან. 3. ფურცლის კორექტირებით ავტომატურად უკმდება ფიხა
Web. studio9.ge Email. interiordesign@studio9.ge Mob. +995 599 88 44 80 Adres. 30 Lubliana Str.Tbilisi მის.თბილისი,ლუბლიანას ქ.N 30		ობიექტის მისამართი: Address: თბილისი, მესახვევი ალაზანი N5 -ის მიმდებარედ, ქუჩა არმაზის N31	

მემსრულებელი: Performers:			
თანამდებობა	სახელი გვარი	ხელმოწერა	
დირექტორი	ა.ჩხაიძე		
მთ.არქიტექტორი	მ.ჩხაიძე		
პრ.არქიტექტორი	მ.ჩხაიძე		
არქიტექტორი	ლ. კოკუზორიძე		
მეამოწმა			

A.07.9.2

ნახაზის დასახელება: Drawing title: Layout

პროექტის სტადია: Drawing stage:	არქიტექტურული პროექტი		
თარიღი: Date:	04.06.2025	2025	
ფურც.რაოდ. Pages	89	ფორმატი Format	
ფურცელი # Index	30	A2	
მასშტაბი Drawing Scale	1:100		

ჭრილი ს-04
მ. 1:100
დაკავებულობა

საკაბელო სადგური

+12,75
+11,00
+9,90
+6,60
+3,30
±0,000=425,75
-3,30
-7,30
-8,05

175
110
330
330
330
330
400
75

34

+9,75
+6,45
+3,15
-0,15
-3,45
-7,55

20
260
15
25
15
275
15
25
290
15
25
290
15
25
290
15
25
360
25
50

+13,00
+9,90
+6,60
+3,30
±0,000=425,75
-3,30
-7,30
-8,05

310
330
330
330
330
400
75

437

422.77

600
565
740
275
740
740

დ/1
ე
ვ
ი
კ
ლ
მ

აბრევიატურა

- მიწის ნაკვეთის საზღვარი
- ბეტონი
- ბლოკი
- ტრიალი
- ეინიშნიანი კარი
- ეინიშნიანი კარი ზღურბლით
- ორნიშნიანი კარი
- ორნიშნიანი კარი ზღურბლით
- კარის მბრუნავი სისტემა
- 90 ფოტო
- კარის ნაწილობრივ
- კარის მბრუნავი სისტემა
- სხვადასხვა
- კარის მბრუნავი სისტემა
- 127,732
- ფდფ. - 14
- ფდფ - 92
- ევაკუაციის მიმართულება მატარებლების საკარე მანძილზე
- EXIT
- ევაკუაციის აღმნიშვნელი ბანაკოვანი ნიშანი

დაკავებულობის ზონების აღნიშვნები

დაკავებულობის ზონები	დაკავებულობის ზონების აღნიშვნა	ფერის კოდი
მაღაზიის ზონა (მზ)		RGB (34,139,34)
საწყობის ზონა (სზ)		RGB (79,12,187)
საპასტიკონტეინერო ზონა (სპ)		RGB (245,99,20)
საოფისე ზონა (ოზ)		RGB (160,32,240)
ფიზიკური აქტივობის ზონა - (ფზ)		RGB (94,8,58)
ტექნიკური ზონა (ტზ)		RGB (0,0,255)
საპასუხო ზონა (სპ)		RGB (255,0,0)
საცხოვრებელი ზონა (სც)		RGB (220,185,0)
საპარკინგო ზონა (პ/ს)		RGB (136,135,134)
ტექნიკური ზონა (ტზ)		RGB (57,57,56)

შენიშვნა:

STUDIO 9
architecture
design
construction

საპროექტო ორგანიზაცია:
Company name:

Web. studio9.ge
Email. interiordesign@studio9.ge
Mob. +995 599 88 44 80
Adres. 30 Lubliana Str.Tbilisi
მის.თბილისი.ლუბლიანას ქ.N 30

დამკვეთი:
Customer:

#

პროექტის დასახელება:
Job title:

სასტუმრო

ობიექტის მისამართი:
Addres:

თბილისი, მესახვევი ალაზანი N5 -ის მიმდებარედ, ჭოჭა არმაზის N31

მენიმენა:
Notes:

1. ნახაზზე ზომები მოცემულია სანტიმეტრებში.
2. მშენებლობის პროცესში ნახაზის ნებისმიერი ცვლილება უნდა შეთანხმდეს პროექტის ავტორთან.
3. ფურცლის კორექტირებით ავტომატურად უქმდება წინა

მემსრულებელი:
Performers:

თანამდებობა	სახელი გვარი	ხელმოწერა
დირექტორი	ა.ჩხაიძე	
მთ.არქიტექტორი	მ.ჩხაიძე	
პრ.არქიტექტორი	მ.ჩხაიძე	
არქიტექტორი	ლ. კოკაზორიძე	
მკაფიოში		

A.07.9.3

ნახაზის დასახელება:
Drawing title:

Layout

პროექტის სტადია: Drawing stage:	არქიტექტურული პროექტი	
თარიღი: Date:	04.06.2025	2025
ფურც.რაოდ. Pages	89	ფორმატი Format
ფურცელი # Index	31	A2
მასშტაბი Drawing Scale	1:100	

ჭრილი ს-06
მ. 1:100
დაკავებულობა



პირობითი ნიშნები:

- მიწის ნაკვეთის საზღვარი
- ბეტონი
- ბრეზენტი
- ტიხარი
- ეინემოძრავებელი კარი
- ეინემოძრავებელი კარი ზღურბლით
- ორფრთიანი კარი
- ორფრთიანი კარი ზღურბლით
- კარის მბრუნავი სისტემა
- 90 ფოტო
- 235 31
- კარის ნაწილები
- კარის მბრუნავი სისტემა
- ფოტო 3 | დ.დ.ფ. - 14
- 127,722 | დ.დ.ფ - 92
- ბანაკისშენობის მიმართულება მაღალსართული საკარე მაგისტრალი
- EXIT ბანაკისშენობის აღმოსავლეთი ბანაკისპირი ფრენა

დაკავებულობის ზონების აღნიშვნები

დაკავებულობის ზონების დასახელება	დაკავებულობის ზონების პროგრამა	ზონის კოდი
მისაღების ზონა (მზ)		RGB (34,139,34)
საძინებლის ზონა (ს/ზ)		RGB (79,12,187)
საბანაო-სველწერტილების ზონა - (ს/ბ)		RGB (245,99,20)
საბოლმური ზონა (ბ/ზ)		RGB (160,32,240)
ფიზიკური აქტივობის ზონა - (ფზ)		RGB (93,93,93)
რაოდენობრივი ზონა (რზ)		RGB (0,0,255)
საკვების ზონა (კ/ზ)		RGB (255,0,0)
საბოლოდ ზონა (ს/ბ)		RGB (220,185,0)
საკომერციო ზონა (კ/ზ)		RGB (136,135,134)
ტექნიკური ზონა (ტზ)		RGB (57,57,56)

შენიშვნა:

STUDIO 9 architecture design construction	საპროექტო ორგანიზაცია: Company name:	დამკვეთი: Customer:	პროექტის დასახელება: Job title:
	Web. studio9.ge Email. interiordesign@studio9.ge Mob. +995 599 88 44 80 Adres. 30 Lubliana Str.Tbilisi მის.თბილისი,ლუბლიანას ქ.N 30	#	სასტუმრო
			ობიექტის მისამართი: Address:
			თბილისი, მესახვევი ალაზანი N5 -ის მიმდებარედ, ჭოჭა არმაზის N31

მენიშვნა:
Notes:

1. ნახაზზე ზომები მოცემულია სანტიმეტრებში.
2. მშენებლობის პროცესში ნახაზის ნებისმიერი ცვლილება უნდა მეთანხმდეს პროექტის ავტორთან.
3. ფურცლის კორექტირებით ავტომატურად უკმდება ზომა

მემსრულებელი: Performers:	თანამდებობა	სახელი,გვარი	ხელმოწერა
დირექტორი		ა.ჩხაიძე	
მთ.არქიტექტორი		მ.ჩხაიძე	
პრ.არქიტექტორი		მ.ჩხაიძე	
არქიტექტორი		ლ. კოკუზორიძე	
მაკეტოები			

A.07.9.4

ნახაზის დასახელება:
Drawing title:
Layout

პროექტის სტადია: Drawing stage:	არქიტექტურული პროექტი	
თარიღი: Date:	04.06.2025	2025
ფურც.რაოდ. Pages	89	ფორმატი Format
ფურცელი # Index	32	A2
მასშტაბი Drawing Scale	1:100	

ς ϙ ϲ ѡ ϛ ѡ ϣ ϐ ς ɳ ϵ ѡ ϣ ρ ϥ ς ϛ ς ɳ

„ ѻ ϙ ϲ ɳ ϲ ֆ ɳ ѻ ϙ ϲ ѡ ϛ ѡ ϣ ϐ ς ɳ ϵ ɳ ѻ ϙ ѡ ϙ ϲ ϙ ς - ς ϙ ѡ ϥ ϲ ϵ „

გენ. გეგმა
მ. 1:200



შენობის ნომერი	ტიპი 1
	B
ძირითადი კონსტრუქციული ნაწილი	2
მზიდი კედლები ბაღე შიგა	2 2
არამზიდი კედლები და ტიხრები ბაღე	იხ.ფილი 602
არამზიდი კედლები და ტიხრები შიგა	0
სახანძრო კონსტრუქცია და არაბორიტული ნაწილები	2
სახერხის კონსტრუქცია და არაბორიტული ნაწილები	1

პირობითი ნიშნები:

- მთის ნაკვეთის საზღვარი
- ბეტონი
- ბლოკი
- ტიხარი
- ეიფოტიანი კარი
- ეიფოტიანი კარი ზღურბლით
- ორფოთიანი კარი
- ორფოთიანი კარი ზღურბლით
- კარის მაბლოკირებელი სიგანე
- საბანძრო მანქანის მისადგომი მაბლოკირებელი ბაღის მხარეს
- საბანძრო ავტომობილის გასასვლელი
- 1 სტ. სახანძრო მანქანის ავტომობილის გასასვლელი
- 2 სტ. სახანძრო მანქანის ავტომობილის გასასვლელი
- 3 სტ. სახანძრო მანქანის ავტომობილის გასასვლელი
- სახანძრო ხიდი

სიმაღლის სახელწოდება

- ხელის ცეცხლსაქრობი
- სახანძრო ჰიდრანტი
- ორმხრივი კავშირის სისტემა
- ძვირფას ქოფაკებიანი მაუწყებელი
- ძვირფასი ავტომანქანების აღრიცხვა
- ავტოზაპრავი
- ალტერნატიული ავტომატური ცეცხლსაქრობი სისტემა
- სახანძრო გაგანაცემი ღილაკი
- ფაქსიმილური შეტყობინების სისტემა
- ავარიული განათება
- საევაკუაციო განათება
- სახანძრო მისაფრენელი
- სახანძრო კიბინანი
- საბანძრო ხმოვანი განაცემის საკომუნიკაციო სისტემა ხმოვანი შეტყობინებით
- კაპრის ღარღვის სისტემა
- შესანიშნავი განათება/ ძვირფასეულობათვის შენტილაცია

შენიშვნა:

ლიფტის შახტები აღუჭურველი იქნება კაპრის ღარღვის სისტემით

კაპრის ღარღვის სისტემა უზრუნველყოფილი იქნება სამაკარიანი ელექტრო სისტემით

დღის განათების შემოსვლაში სამაკარიანი ელექტრო სისტემა ავტომატურად გაანათებს გასასვლელ საშუალებას

კონსტრუქციული პროექტის დაშენებისას დაცილი იქნება I-B კონსტრუქციის ტიპის მოთხოვნებით

ხანძარსაწინააღმდეგო დაცვის სისტემების სანებართვო დოკუმენტაცია დაშენებულ 28.01.16. წ. N41 დადგენილების შესაბამისად

საპროექტო ორგანიზაცია: Company name:	დამკვეთი: Customer:	პროექტის დასახელება: Job title:	მენიშვნა: Notes:
STUDIO 9 architecture design construction	#	სასტუმრო	1. ნახაზზე ზომები მოცემულია სანტიმეტრებში. 2. მშენებლობის პროცესში ნახაზის ნებისმიერი ცვლილება უნდა შეთანხმდეს პროექტის ავტორთან. 3. ფურცლის კორექტირებით ავტომატურად უკმდება წინა ვარიანტი
Web. studio9.ge Email. interiordesign@studio9.ge Mob. +995 599 88 44 80 Adres. 30 Lubliana Str.Tbilisi მის.თბილისი,ლუბლიანას ქ.N 30		ობიექტის მისამართი: Addres: თბილისი, შესახვევი ალაზანი N5 -ის მიმდებარედ, ჭოჭა არმაზის N31	

მემსრულებელი: Performers:		
თანამდებობა	სახელი,გვარი	ხელმოწერა
დირექტორი	ა.ჩხაიძე	
მთ.არქიტექტორი	მ.ჩხაიძე	
პრ.არქიტექტორი	მ.ჩხაიძე	
არქიტექტორი	ლ. კოჭაშვილი	
მკაფიოება		

A.08.2

ნახაზის დასახელება:
Drawing title:
გენ. გეგმა
(ხანძარმედეგობა)

პროექტის სტადია: Drawing stage:	არქიტექტურული პროექტი		
თარიღი: Date:	04.06.2025	2025	
ფურც.რაოდ. Pages	89	ფორმატი Format	
ფურცელი # Index	34	A2	
მასშტაბი Drawing Scale	1:200		

გეგმა -7.300 ნიშნულზე
ხანძარმედეგობა
მ. 1:200

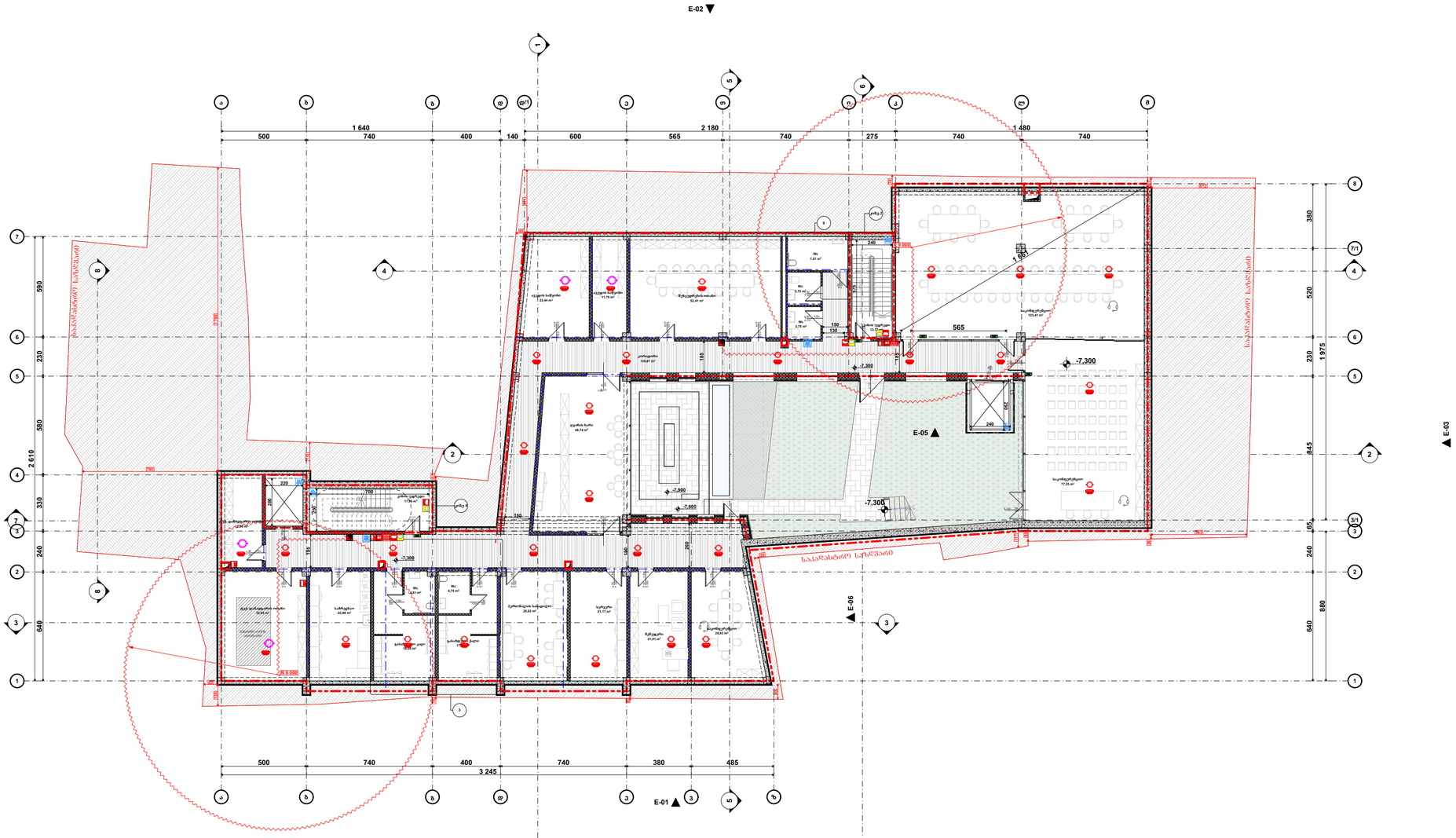

შენობის ფილების რაოდენობა	ტიპი 1
	B
ძირითადი კონსტრუქციული ნაწილი	2
მზიდი კედლები ბაირე შიგა	2 2
არამზიდი კედლები და ტიხრები ბაირე	ცხრილი 602
არამზიდი კედლები და ტიხრები შიგა	0
ხანძარს კონსტრუქცია და არაბორბოდანი ნაწილები	2
სახურავის კონსტრუქცია და არაბორბოდანი ნაწილები	1

პირობითი ნიშნები:

- მთლის ნაკვეთის საზღვარი
- ბეტონი
- ბლოკი
- ტიხარი
- ერთფრთიანი კარი
- ერთფრთიანი კარი ზღურბლით
- ორფრთიანი კარი
- ორფრთიანი კარი ზღურბლით
- კარის მასშტაბური სიგანე
- 82 90 98 — სანაპირო ხაზი
- 235 31 — კარის ჭრილობა
- კარის მასშტაბური სიმაღლე
- სანაპირო ხაზიდან დაშორების მასშტაბური სავალი მანძილი
- EXIT — სანაპირო ხაზის ევაკუაციის გასასვლელი
- 1 სმ. სანაპირო ხაზის აღნიშვნის ხაზი
- 2 სმ. სანაპირო ხაზის აღნიშვნის ხაზი
- 3 სმ. სანაპირო ხაზის აღნიშვნის ხაზი
- სანაპირო ხაზი

ხანგამძლეობის სახელმძღვანელო

- ხელის ცეცხლსაქრობი
- სანაპირო ხელსაწყო
- ორმხრივი კავშირის სისტემა
- ქვაბულზე მოწყობილი მაუწყებელი
- ქვაბულის ავტომატური აღმოჩენა
- ავტომატიკა
- ალტერნატივული ავტომატური ცეცხლსაქრობი სისტემა
- სანაპირო განათების ღილაკი
- დამცავსიგნალიზაციის შეხვედრების სისტემა
- ავარიული განათება
- საავარიო განათება
- სანაპირო მისადგომელი
- სანაპირო კიბორაკი
- სანაგნეთო ხმოვანი განათების საკომუნიკაციო სისტემა ხმოვანი შეხვედრებით
- კარის დაწვების სისტემა
- მცვანიანი განათება/ ქვაბულაუცილებელი ვენტილაცია

შენიშვნა:

ლიფტის შახტები კლაუსტროფობიული კარის დაწვების სისტემით

კარის დაწვების სისტემა უზრუნველყოფილი იქნება სამეანარიო ელექტრო სისტემით

ლიფის გაჩერების შემთხვევაში სამეანარიო ელექტრო სისტემა ავტომატურად გააღებს ბანაობის ბანაკშელ საშუალებას

კონსტრუქციული პროექტის დაგეგმარებისას დაცული იქნება I-B კონსტრუქციის ტიპის მოთხოვნები

ხანძარსაწინააღმდეგო დაცვის სისტემების სამონტაჟო დოკუმენტაცია შესრულდა 28.01.16. წ. №41 ლიცენზიების შესაბამისად

საპროექტო ორგანიზაცია: Company name:	დამკვეთი: Customer:	პროექტის დასახელება: Job title:	მენიშვნა: Notes:
STUDIO 9 architecture design construction	#	სასტუმრო	1. ნახაზზე ნაჩვენები მოცემულია სანტექნიკურები. 2. მშენებლობის პროცესში ნახაზის ნებისმიერი ცვლილება უნდა შეთანხმდეს პროექტის ავტორთან. 3. ფურცლის კორექტირებით ავტომატურად უქმდება წინა ვარიანტები
Web. studio9.ge Email. interiordesign@studio9.ge Mob. +995 599 88 44 80 Adres. 30 Lubliana Str.Tbilisi მის.თბილისი,ლუბლიანას ქ.N 30		ობიექტის მისამართი: Address: თბილისი, მესახვევი ალაზანი N5 -ის მიმდებარედ, ჭოჭა არმაზის N31	

მემსრულებელი: Performers:		
თანამდებობა	სახელი გვარი	ხელმოწერა
დირექტორი	ა.ჩხაიძე	
მთ.არქიტექტორი	მ.ჩხაიძე	
პრ.არქიტექტორი	მ.ჩხაიძე	
არქიტექტორი	ლ. კოჭლორიძე	
მაკეტი		

A.08.3	
ნახაზის დასახელება: Drawing title:	გეგმა -7.300 ნიმნ.ულზე

პროექტის სტადია: Drawing stage:	არქიტექტურული პროექტი	
თარიღი: Date:	04.06.2025	2025
ფურც.რაოდ. Pages	89	ფორმატი Format
ფურცელი # Index	35	A2
მასშტაბი Drawing Scale	1:200	

გეგმა -3.300 ნიშნულზე
ხანძარმედეგობა
მ. 1:200

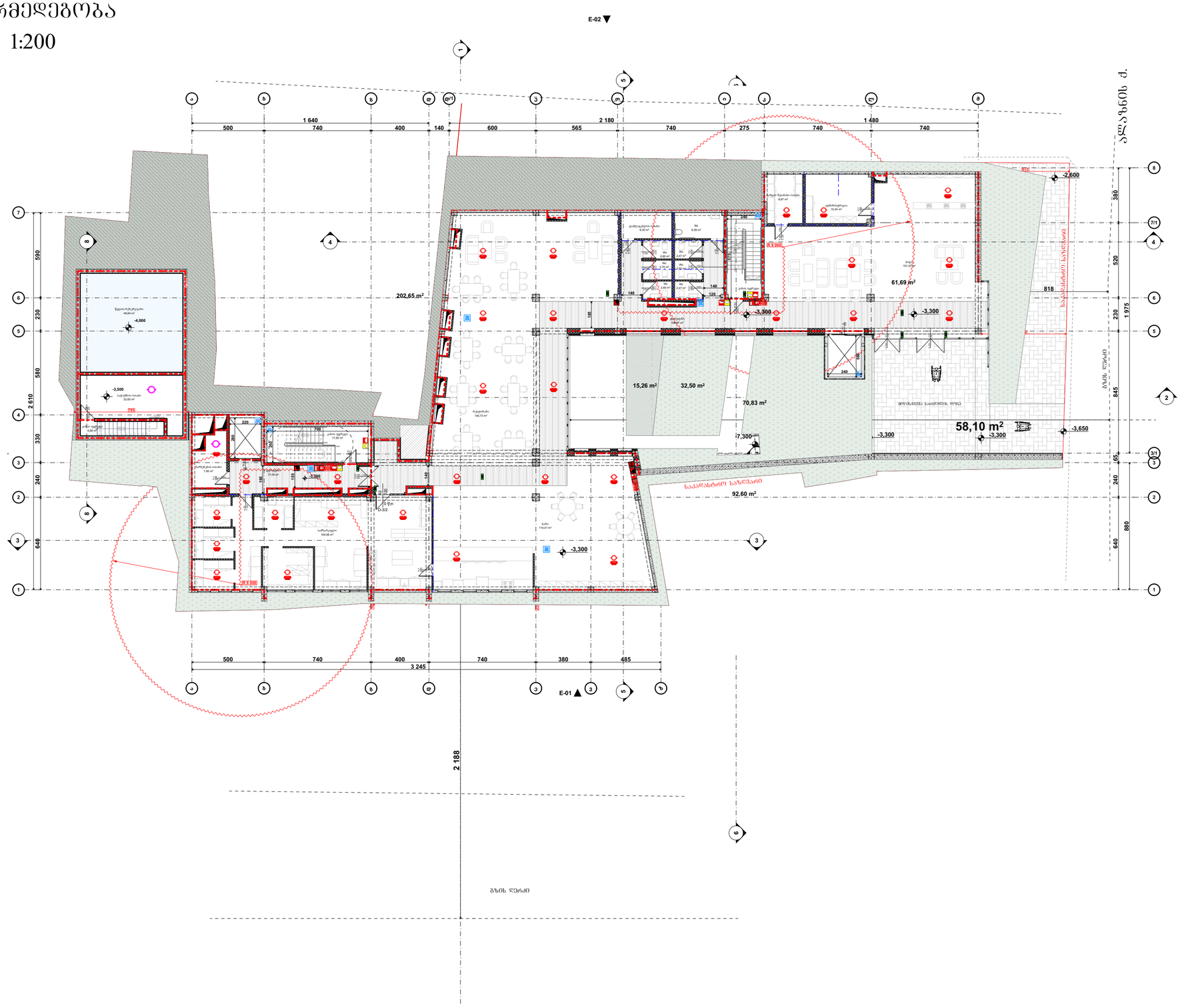

შენობის ხარისხობრივი კლასი	ტიპი 1
	B
ძირითადი კონსტრუქციული ნაწილი	2
მზიდი ჯვრედები ბაზის შუა	2 2
არამზიდი ჯვრედები და ტიხრები ბაზის	ცხაურული 602
არამზიდი ჯვრედები და ტიხრები შუა	0
სახანძრო კონსტრუქცია და არაკონდიციური ნაწილები	2
სახერხის კონსტრუქცია და არაკონდიციური ნაწილები	1

პირობითი ნიშნები:

- მიწის ნაკვეთის საზღვარი
- ბეტონი
- ბლოკი
- ტიხარი
- ბრტყლებიანი ქარი
- ბრტყლებიანი ქარი ზედნაშენით
- ორფერდებიანი ქარი
- ორფერდებიანი ქარი ზედნაშენით
- ქარის მიმართულება სიმაღლე 82, 90 წმ, 235, 31
- ევაკუაციური გამოსასვლელის მიმართულების საჩვენებელი მანათობელი
- EXIT ევაკუაციური გამოსასვლელის განათებული ნიშანი
- 1 სმ. სანაპირეშეფარების არმატურული ბადე
- 2 სმ. სანაპირეშეფარების არმატურული ბადე
- 3 სმ. სანაპირეშეფარების არმატურული ბადე
- სანაპირე მილი

სიმბოლოების სახელწოდება:

- ხელის ცეცხლსაქრობი
- სახანძრო მილსადენი
- ორმხრივი კავშირის სისტემა
- ძვირფას მოთავსების მატერიალი
- ძვირფასი ავტომატური აღმოჩენები
- ავტომატიკა
- ალტერნატიული ავტომატური ცეცხლსაქრობი სისტემა
- სახანძრო განგაშის ღილაკი
- დამცავქმედება შეხებმოქმედების სისტემა
- ავარიული განათება
- საავარიო განათება
- სახანძრო მისავლელი
- სახანძრო კიბრანტი
- სახანძრო ხმოვანი განაშის საკომუნიკაციო სისტემა ხმოვანი შეტყობინებებით
- კაბის დაწვების სისტემა
- მექანიკური განიავება/ ძვირფასი ინვენტარი

შენიშვნა:

ლიფტის შახტაში ალუმინელი ობნება კაბის დაწვების სისტემით

კაბის დაწვების სისტემა უზრუნველყოფილი ობნება სამუშარიანი ელექტრო სისტემით

ღობის გაყოფის შემოხვევაში სამუშარიანი ელექტრო სისტემა ავტომატურად გაანათებს გასასვლელ ნაშენებს

კონსტრუქციული პროექტის დაშენებისას დაცული ობნება I-B კონსტრუქციის ტიპის მოთხოვნები

სანაპირეინიციალიზებული დაცვის სისტემის საინჟინრო დოკუმენტაცია დაშენების 28.01.16. წ. N41 დადგინილების შესაბამისად

საპროექტო ორგანიზაცია: Company name:	დამკვეთი: Customer:	პროექტის დასახელება: Job title:	შენიშვნა: Notes:
STUDIO 9 architecture design construction	#	სასტუმრო	1. ნახაზზე ნაჩვენები მოცემულია სანტიმეტრებში. 2. მშენებლობის პროცესში ნახაზის ნებისმიერი ცვლილება უნდა შეთანხმდეს პროექტის ავტორთან. 3. ფურცლის კორექტირებით ავტომატურად უქმდება წინა

Web. studio9.ge Email. interiordesign@studio9.ge Mob. +995 599 88 44 80 Adres. 30 Lubliana Str.Tbilisi	ობიექტის მისამართი: Address:	თბილისი, მესახვევი ალაზანი N5 -ის მიმდებარედ, ჭოჭა არმაზის N31

მემსრულებელი: Performers:		
თანამდებობა	სახელი გვარი	ხელმოწერა
დირექტორი	ა.ჩხაიძე	
მთ.არქიტექტორი	მ.ჩხაიძე	
პრ.არქიტექტორი	მ.ჩხაიძე	
არქიტექტორი	ლ. კოტიშორიძე	
შეამოწმა		

A.08.4	
ნახაზის დასახელება: Drawing title:	გეგმა -3.300 ნიშნულზე

პროექტის სტადია: Drawing stage:	არქიტექტურული პროექტი	
თარიღი: Date:	04.06.2025	2025
ფურც.რაოდ. Pages	89	ფორმატი Format
ფურცლის # Index	36	A2
მასშტაბი Drawing Scale	1:200	

გეგმა 0.000 ნიშნულზე
ხანძარმედეგობა
მ. 1:200

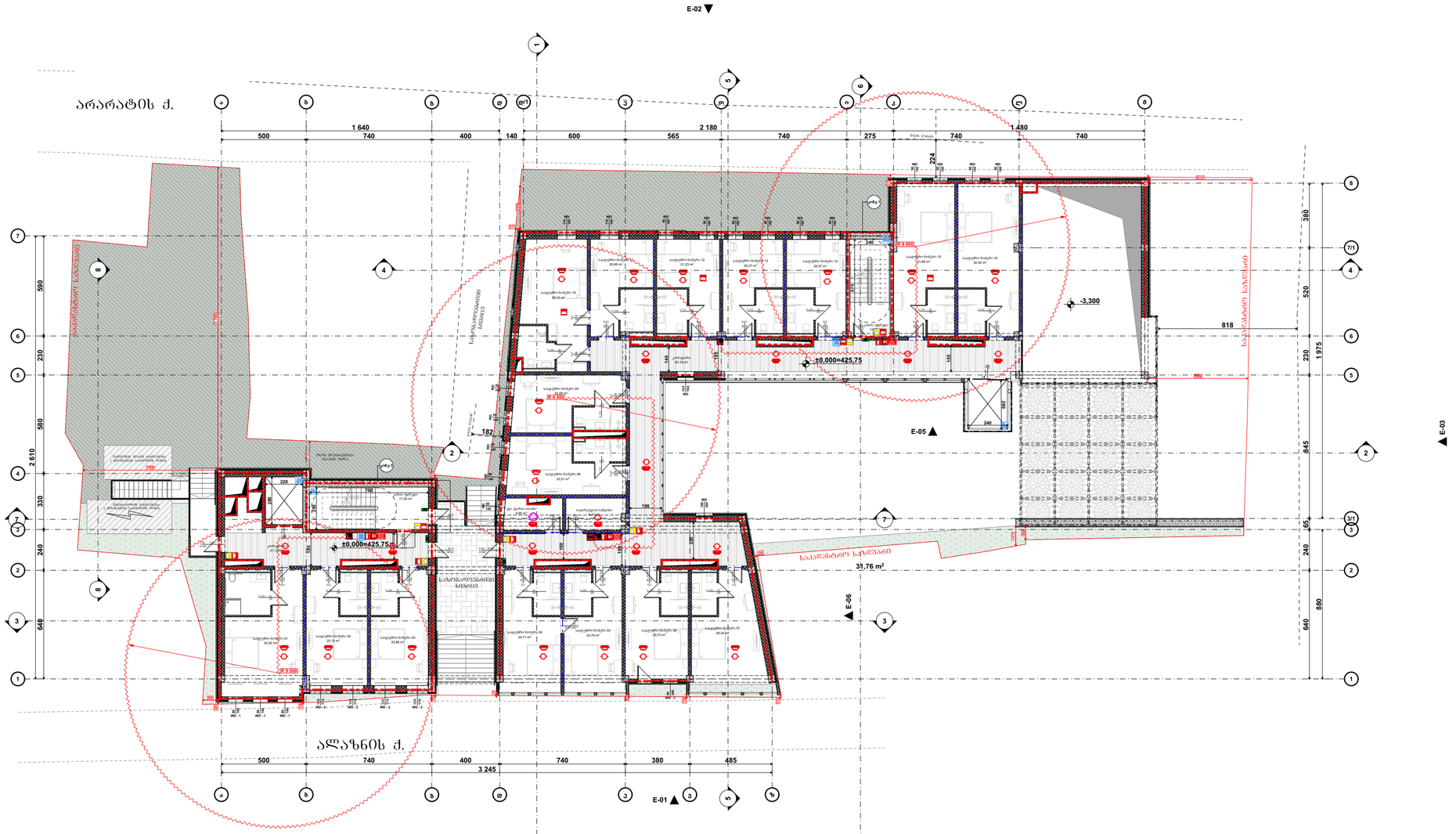
არარატის ქ.
ალაზნის ქ.
E-01
E-02
E-03
E-04
E-05
E-06
±0.000=425.75
-3.300
38.76 m²
500
740
400
140
600
565
2 180
740
275
740
1 480
740
1 640
3 245
485
380
590
230
580
2 610
330
240
640
360
520
1 975
845
880
818
182
224
155
240
220
190
195
WD
WD-1
WD-2
EI 60
EI 90
EI 30
სასტუმრო ნომერი 01
სასტუმრო ნომერი 02
სასტუმრო ნომერი 03
სასტუმრო ნომერი 04
სასტუმრო ნომერი 05
სასტუმრო ნომერი 06
სასტუმრო ნომერი 07
სასტუმრო ნომერი 08
სასტუმრო ნომერი 09
სასტუმრო ნომერი 10
სასტუმრო ნომერი 11
სასტუმრო ნომერი 12
სასტუმრო ნომერი 13
სასტუმრო ნომერი 14
სასტუმრო ნომერი 15
სასტუმრო ნომერი 16
ლიფტის შახტა
ლიფტის მანქანა
ლიფტის საბალანსო წონა
ლიფტის მანქანა
ლიფტის საბალანსო წონა
საკაბელო ტრასა
საკაბელო ტრასა
საკაბელო ტრას

გეგმა +3.300 ნიშნულზე
ხანძარმედეგობა
მ. 1:200

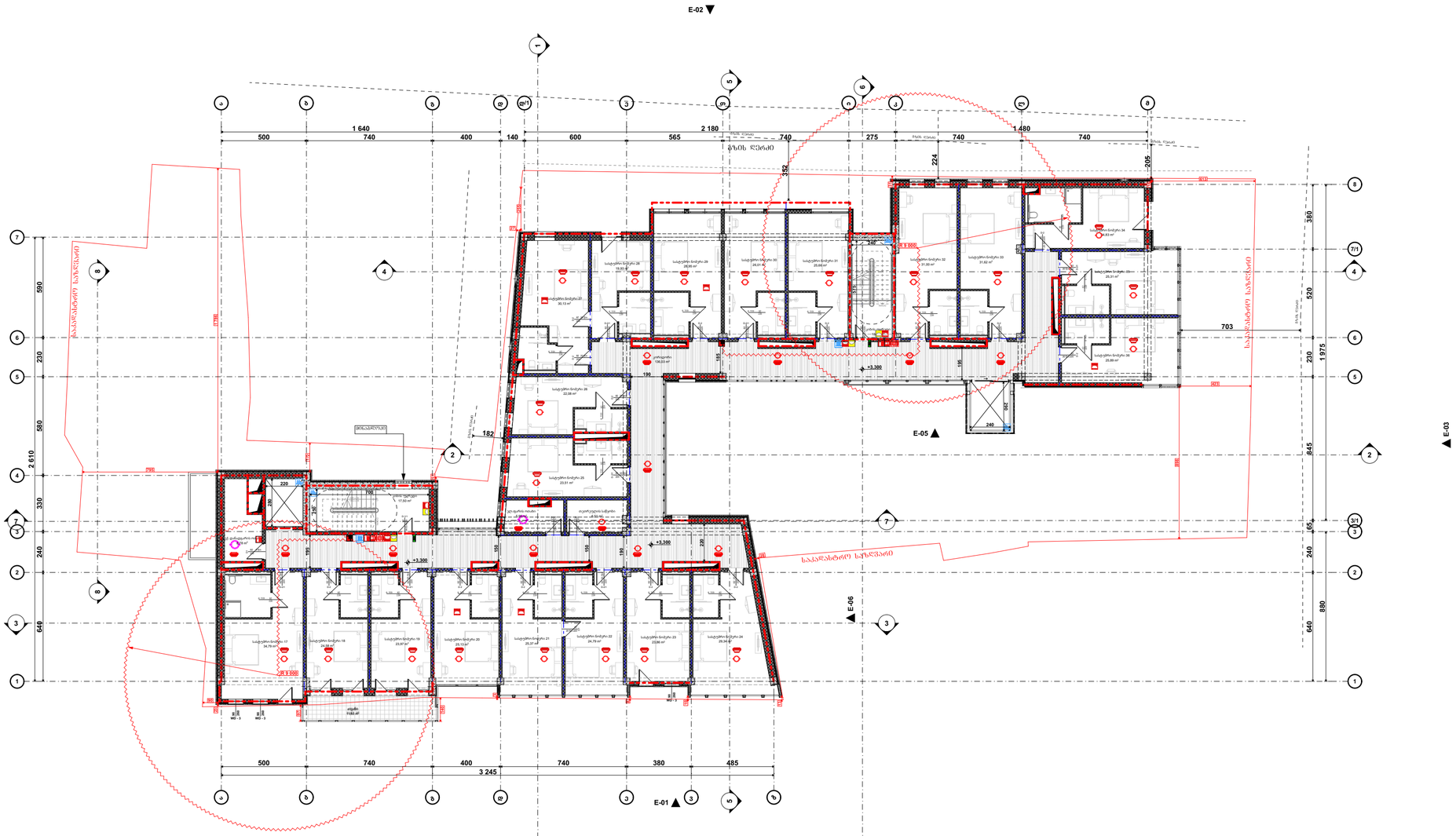
E-02
E-04
E-05
E-03
E-06
E-01
ბაღის ნაკვეთი
ბაღის ნაკვეთი
ბაღის ნაკვეთი

გეგმა +6.600 ნიშნულზე
ხანძარმედეგობა
მ. 1:200

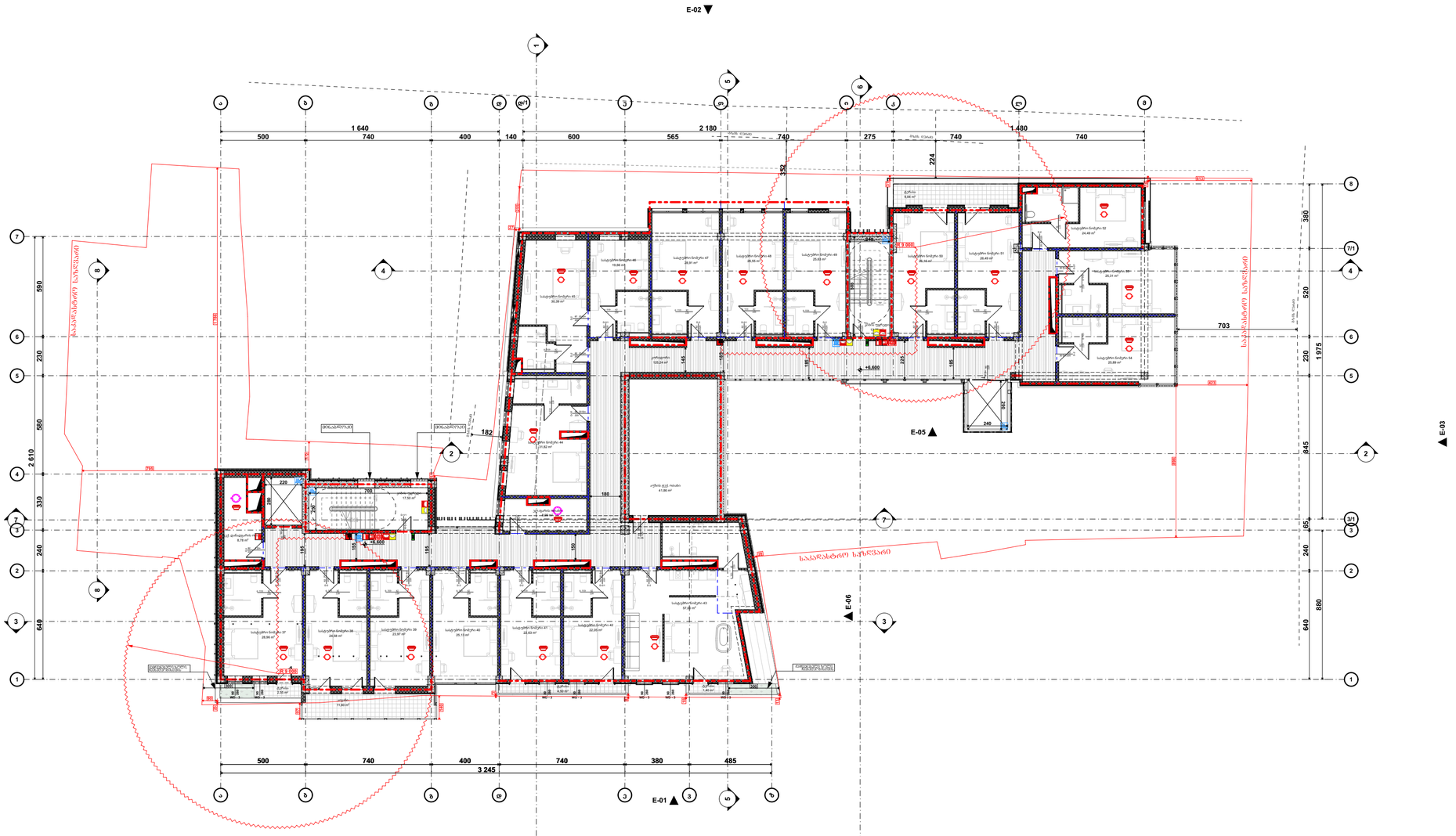
E-02
E-04
E-05
E-03
E-06
E-01
+6.600
+6.650
საპირფარეშო
სველი წერტილი
ლიფტის შახტი
ლიფტის მანქანათა სათავსო
ტექნიკური სათავსო
ელექტრო კარადა
სველი წერტილი
საპირფარეშო

გეგმა +9.900 ნიშნულზე
ხანძარმედეგობა
მ. 1:200

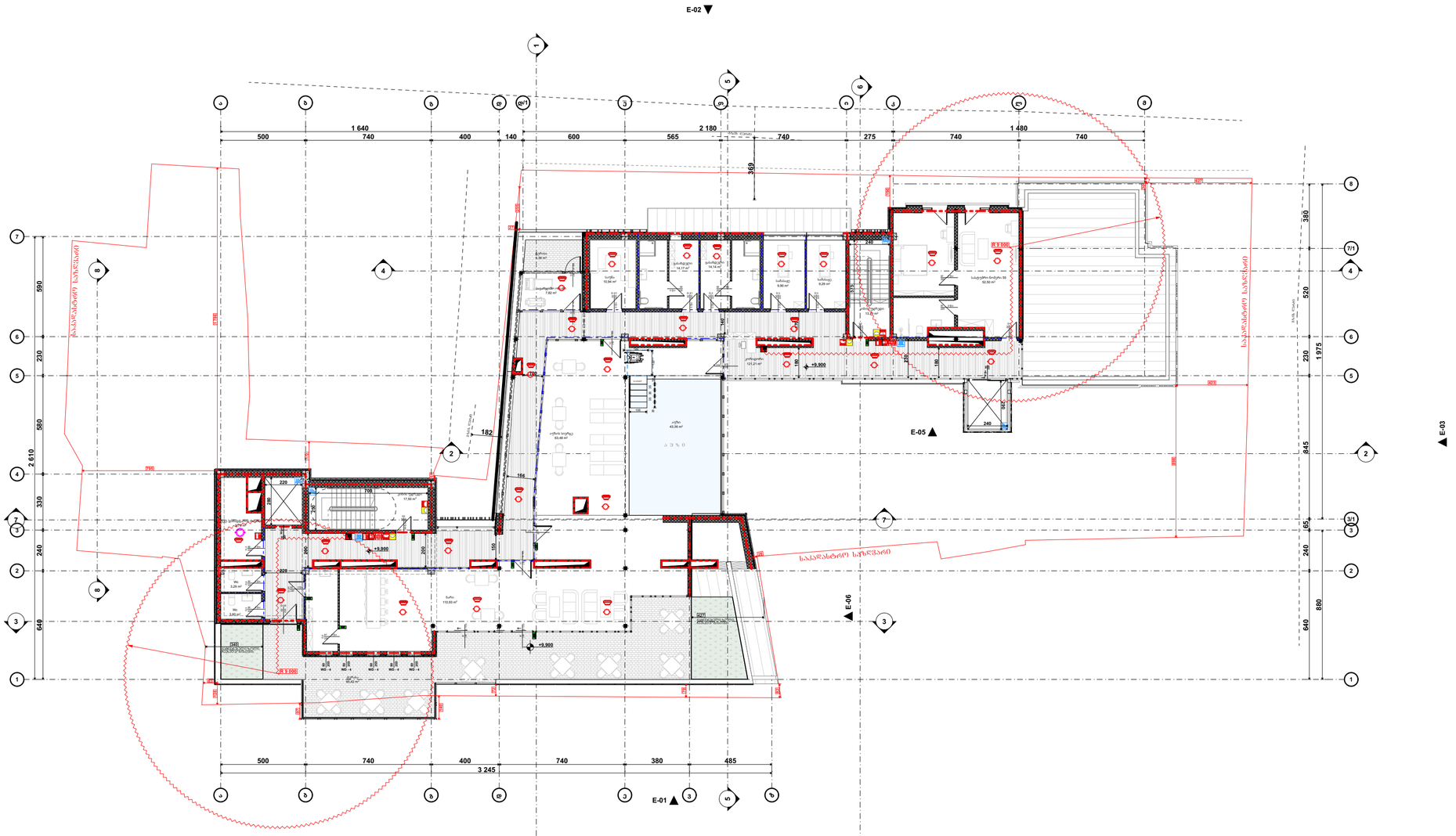
E-02
E-04
E-05
E-03
E-06
E-01
+9.900
+9.900
+9.900
+9.900
500
740
400
140
600
565
740
275
740
740
1 640
2 180
1 480
3 245
500
740
400
740
380
485
590
230
580
2 610
330
240
640
360
520
230
1 975
845
240
880
369
182
166
150
150
200
200
150
150
150

გეგმა +12.900 ნიშნულზე
ხანძარმედეგობა
მ. 1:200

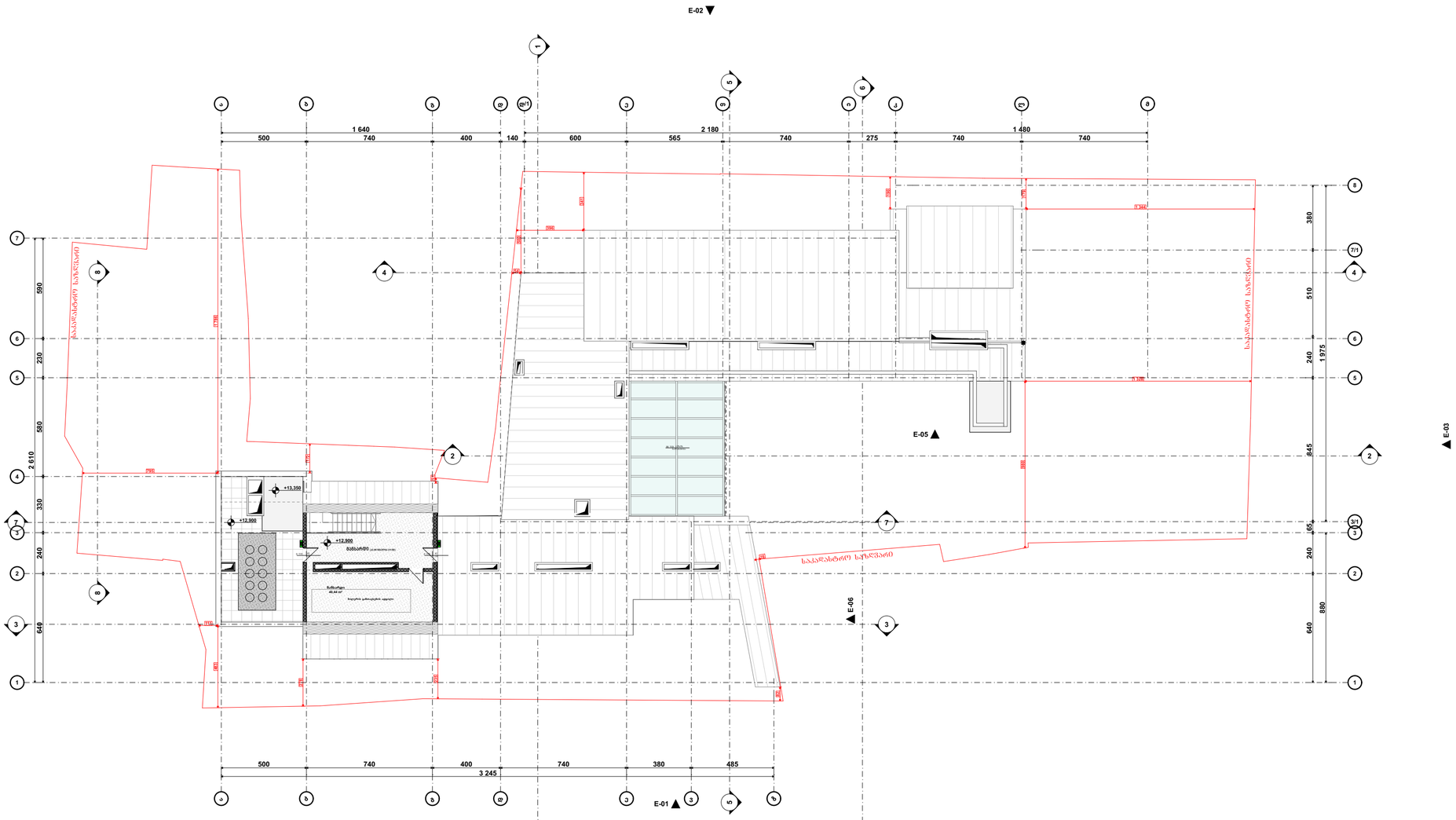

პირობითი ნიშნები:

- მიწის ნაკვეთის საზღვარი
- ბეტონი
- ბლოკი
- ტიხარი
- ერთფრთიანი კარი
- ერთფრთიანი კარი ზღურბლით
- ორფრთიანი კარი
- ორფრთიანი კარი ზღურბლით
- კარის მასშტაბური სიგანე
- 82 90 90 235 31
- საკარკასე ელემენტის სიგანე
- კარის ჩარჩოს სიგანე
- კარის მასშტაბური სისქე
- საპასუხისმგებლო მოწყობილობიდან მასმაფასებლამდე სავალი მანძილი
- საპასუხისმგებლო კონდენსატის გამყვანი
- 1 სთ. საპასუხისმგებლობის კონსტრუქციის ზონა
- 2 სთ. საპასუხისმგებლობის კონსტრუქციის ზონა
- 3 სთ. საპასუხისმგებლობის კონსტრუქციის ზონა
- საპასუხისმგებლო მოწყობილობა

ხანგამძლეობის საპასუხისმგებლო ელემენტები

- ხელის ცეცხლსაქრობი
- საჰაერმზიდი მილსადენი
- ორმხრივი კავშირის სისტემა
- ძალმავლის მოთხოვნილი მატერიალური
- ძალმავლის ავტომატური აღმოფხვრა
- ავტომატიკა
- ალტერნატიული ავტომატიკის ელემენტების სისტემა
- საჰაერო განათება
- დამცავსქემა შენობების სისტემა
- ავარიული განათება
- საევაკუაციო განათება
- საჰაერო მისაერთებელი
- საჰაერო კორპანტი
- საბარგებო ხმოვანი განაგების საკომპენსაციო სისტემა ხმოვანი შეფხრეობებით
- კარის დაწევის სისტემა
- მექანიკური განიავება/ ძალმავლიანი ვენტილაცია

შენიშვნა:

ლიფტის შახტები აღჭურვილი იქნება კარის დაწევის სისტემით

კარის დაწევის სისტემა უზრუნველყოფილი იქნება სამაჯარიანი ელექტრო სისტემით

ღილის გაითვის შემთხვევაში სამაჯარიანი ელექტრო სისტემა აქტივიზირდება გაანათებს გასასვლელ საშუალებებს

კონსტრუქციული აღჭურვის დაშორშვების დაკეთილი იქნება I-B კონსტრუქციის ტიპის მოთხოვნები

ხანძარსაწინააღმდეგო დაცვის სისტემების საინჟინრო დოკუმენტაცია შეესაბამება 28.01.16. წ. N41 დადგენილების შესაბამისად

შენობის ფრაგმენტი	ტიპი 1
	B
ძირითადი კონსტრუქციული ნაწილი	2
მხილი კედლები ბაზა შუა	2 2
არამხილი კედლები და ტიხრები ბაზა	ცხრილი 602
არამხილი კედლები და ტიხრები შუა	0
ნაბეჭდის კონსტრუქცია და არაძირითადი ელემენტები	2
სახურავის კონსტრუქცია და არაძირითადი ელემენტები	1

STUDIO 9
architecture
design
construction

საპროექტო ორგანიზაცია:
Company name:

Web. studio9.ge
Email. interiordesign@studio9.ge
Mob. +995 599 88 44 80
Adres. 30 Lubliana Str.Tbilisi
მის.თბილისი,ლუბლიანას ქ.N 30

დამკვეთი:
Customer:
#

პროექტის დასახელება:
Job title:
სასტუმრო

ობიექტის მისამართი:
Addres:
თბილისი, შესახვევი ალაზანი N5 -ის მიმდებარედ, ჭოჭა არმაზის N31

შენიშვნა:
Notes:

1. ნახაზზე ზომები მოცემულია სანტიმეტრებში.
2. მშენებლობის პროცესში ნახაზის ნებისმიერი ცვლილება უნდა შეთანხმდეს პროექტის ავტორთან.
3. ფურცლის კორექტორებით ავტომატურად უკმდება ზონა ვარიანტი

შემსრულებელი:
Performers:

თანამდებობა	სახელი გვარი	ხელმოწერა
დირექტორი	ა.ჩხაიძე	
მთ.არქიტექტორი	მ.ჩხაიძე	
პრ.არქიტექტორი	მ.ჩხაიძე	
არქიტექტორი	ლ. კოპაიძე	
მკაბიწმა		

A.08.9

ნახაზის დასახელება:
Drawing title:
გეგმა +12.900 ნიშნულზე

პროექტის სტადია: Drawing stage:	არქიტექტურული პროექტი	
თარიღი: Date:	04.06.2025	2025
ფურც.რაოდ. Pages	89	ფორმატი Format
ფურცლის # Index	41	A2
მასშტაბი Drawing Scale	1:200	

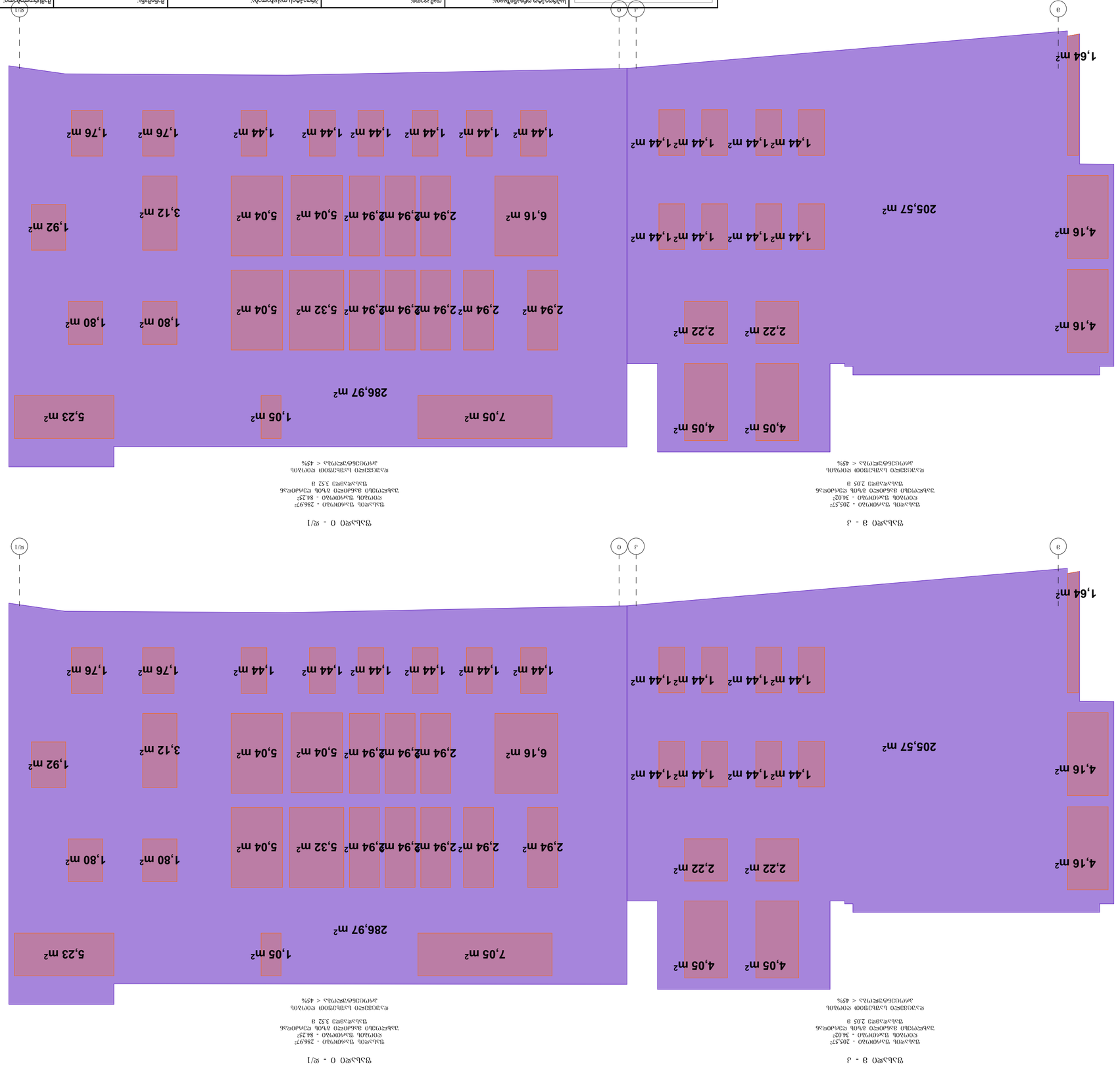

Company name: Компанийн нэр: Компанийн нэр
Web. studio9.ge
Email. interiordesign@studio9.ge
Mob. +995 599 88 44 80
Adres. 30 Lubliana Str.Tbilisi
ბინა ოთხმოცდაცხრამეტი კორპუსი 30

STUDIO 9
architecture
design
construction

Customer: Заказчик: Клиент	#
Job title: Объект: Проект	სართულების ნახატები: Планировка этажей: Floor plans
Notes: Примечания: Примечания	1. ნახატზე მოცემული ყველა ზომა უნდა შემოწმდეს ადგილზე სამუშაოების დაწყებამდე. ნებისმიერი შეუსაბამობის შემთხვევაში დაუყოვნებლივ შეატყობინეთ ავტორს. 2. ნებისმიერი ცვლილება უნდა შეთანხმდეს ავტორთან. 3. ყურადღება მიაქციეთ კედლების ტიპებს.
Drawing title: ნახატის დასახელება: Название чертежа:	ნახატების ნუმერაცია: Нумерация чертежей:
Date: თარიღი: Дата: 04.06.2025	A.08.10
Drawing stage: ნახატის სტადია: Стадия чертежа:	
Author: ავტორი: Автор:	
Checked by: შეამოწმა: Проверил:	
Approved by: დაამტკიცა: Утвердил:	

Drawing title: ნახატის დასახელება: Название чертежа	ნახატების ნუმერაცია: Нумерация чертежей: A.08.10
Drawing stage: ნახატის სტადია: Стадия чертежа	
Date: თარიღი: Дата: 04.06.2025	
Index: ინდექსი: Индекс 42	
Drawing scale: მასშტაბი: Масштаб 1:100	
Format: ფორმატი: Формат A2	

ნახატის ნომერი: Номер чертежа: 1

ნახატის დასახელება: Название чертежа: ავტომატური ხანძარსაწინააღმდეგო სისტემის დაყენების გეგმა

ნახატის ნომერი: Номер чертежа:	1
ნახატის ფართობი: Площадь чертежа:	2
ნახატის მასშტაბი: Масштаб чертежа:	1:100
ნახატის ფორმატი: Формат чертежа:	A2

ნახატის ინფორმაციის ცხრილი

ნახატის ნომერი: Номер чертежа:	1
ნახატის ფართობი: Площадь чертежа:	2
ნახატის მასშტაბი: Масштаб чертежа:	1:100
ნახატის ფორმატი: Формат чертежа:	A2

ნახატის ინფორმაციის ცხრილი

ხანძარსაწინააღმდეგო სისტემის დაყენების გეგმა

ნახატის ნომერი: Номер чертежа: 1

ნახატის დასახელება: Название чертежа: ავტომატური

ჭრილი ს-01
მ. 1:200
ხანძარმედეგობა

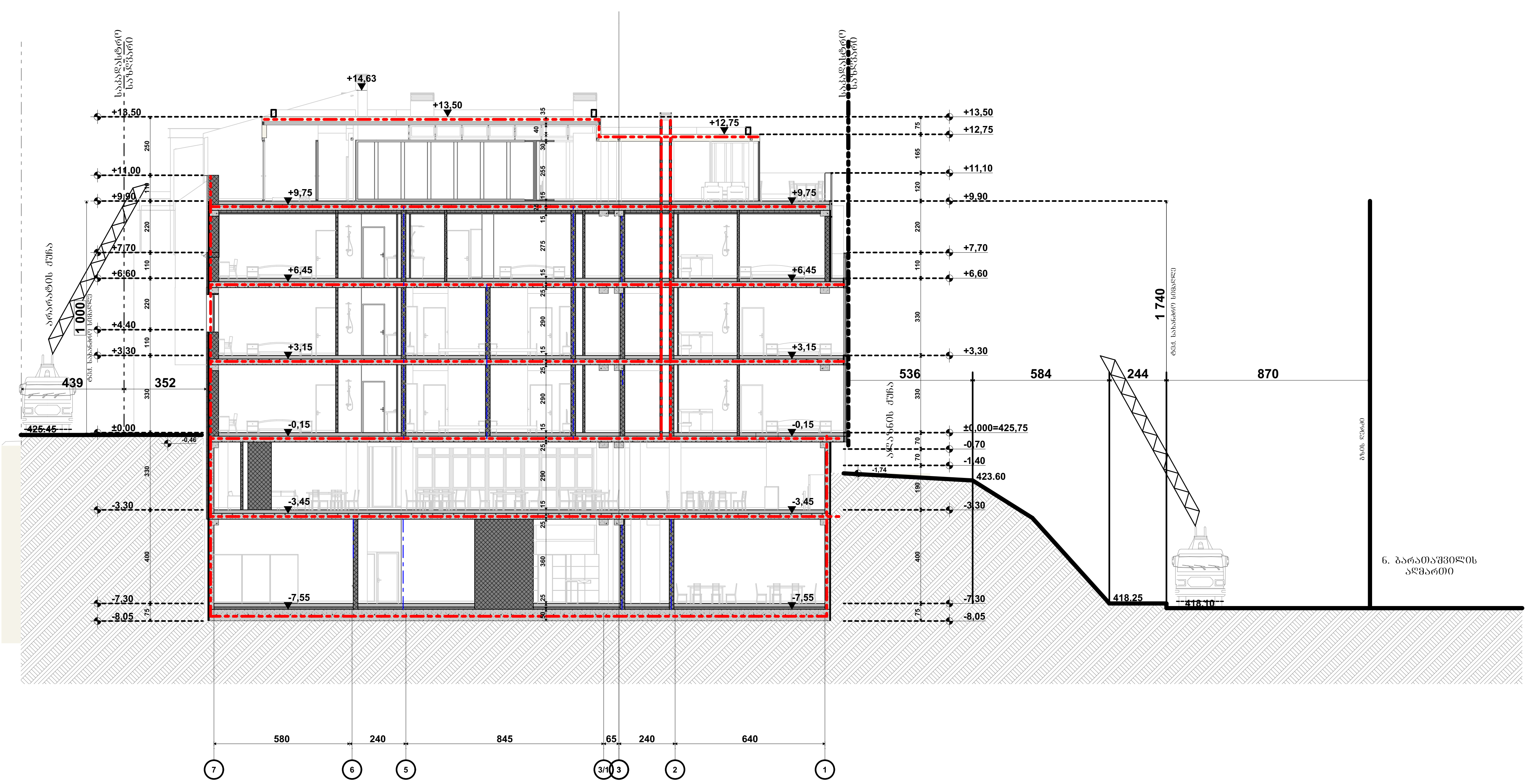

ჭრილი ს-02
მ. 1:200
ხანძარმედეგობა

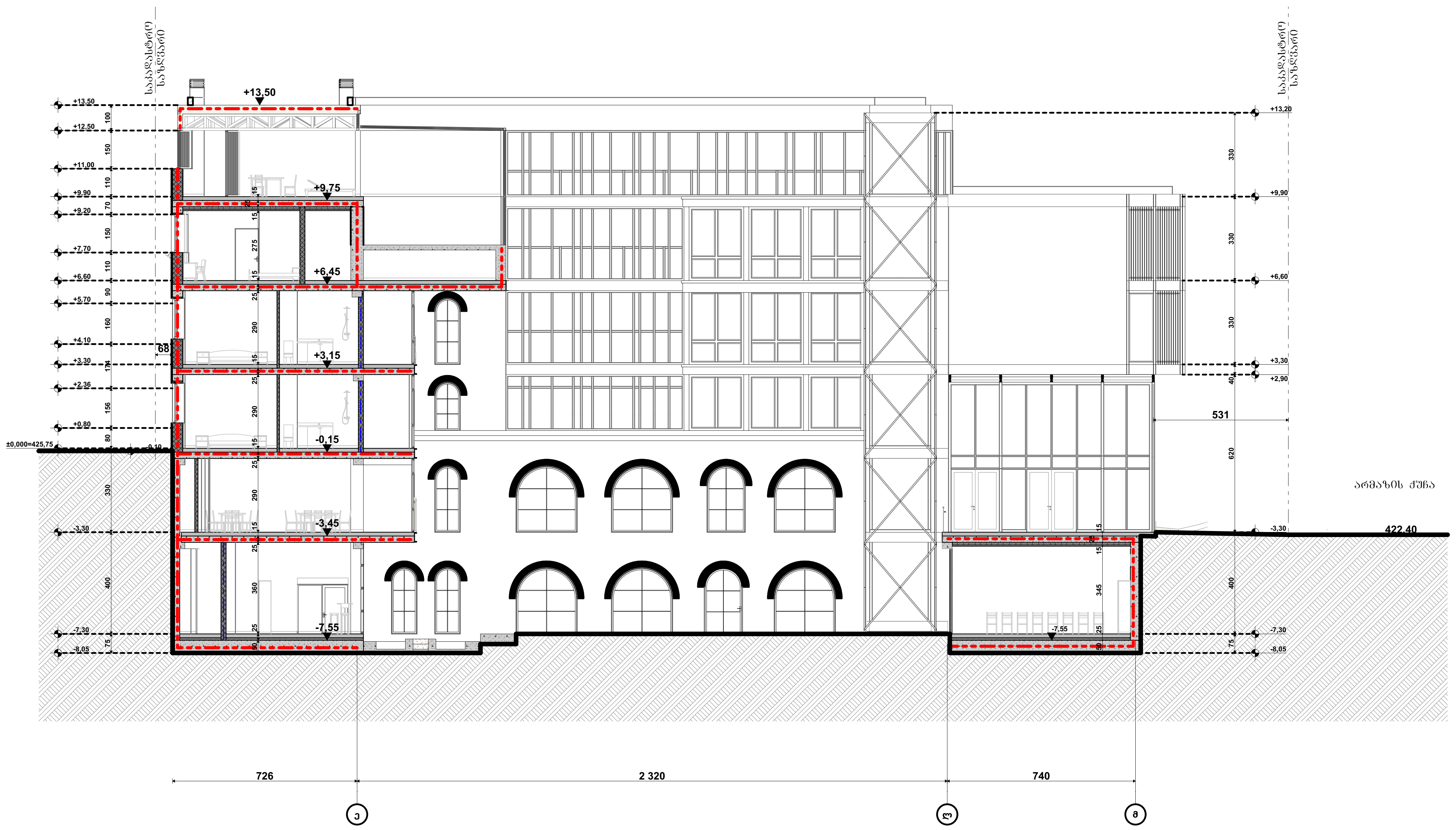

შენობის ელემენტები	ტიპი I
	B
ძირითადი კონსტრუქციული ნაწილი	2
მზიდი კედლები გარე შიგა	2 2
არამზიდი კედლები და ტიხრები გარე	ცხრილი 602
არამზიდი კედლები და ტიხრები შიგა	0
იატაკის კონსტრუქცია და არაძირითადი ნაწილები	2
სახურავის კონსტრუქცია და არაძირითადი ნაწილები	1

პირობითი ნიშნები:

- მიწის ნაკვეთის საზღვარი
- ბეტონი
- ბლოკი
- ტიხარი
- ერთფრთიანი კარი
- ერთფრთიანი კარი ზღურბლით
- ორფრთიანი კარი
- ორფრთიანი კარი ზღურბლით
- 82 / 235 — 90 ᲓᲬ1 / კ1: კარის თავისუფალი სიგანე; ხანძარმედეგობა; კარის ნუმერაცია; კარის თავისუფალი სიმაღლე
- გასასვლელთან მისადგომი მაქსიმალური სავალი მანძილი
- EXIT — გასასვლელის აღმნიშვნელი განათებული ნიშანი
- 1 სთ. ხანძარმედეგობის აღმნიშვნელი ხაზი
- 2 სთ. ხანძარმედეგობის აღმნიშვნელი ხაზი
- 3 სთ. ხანძარმედეგობის აღმნიშვნელი ხაზი
- სახანძრო მილი

სიმბოლოს სახელწოდება

- ხელის ცეცხლმაქრი
- სახანძრო მილგვარი
- ორმხრივი კავშირის სისტემა
- კვამლზე მორეაგირე მაუწყებელი
- კვამლის ავტომატური აღმომჩენი
- ავტოსაშხეფი
- ალტერნატიული ავტომატური ცეცხლსაქრობი სისტემა
- სახანძრო განგაშის ღილაკი
- დამკავებელთა შეტყობინების სისტემა
- ავარიული განათება
- საავარიო განათება
- სახანძრო მისაერთებელი
- სახანძრო ჰიდრანტი
- საგანგებო ხმოვანი განგაშის საკომუნიკ. სისტემა ხმოვანი შეტყობინებით
- ჰაერის დაწნევის სისტემა
- მექანიკური განიავება/ კვამლსაწინააღმდეგო ვენტილაცია

შენიშვნა:

ლიფტის შახტები აღჭურვილი იქნება ჰაერის დაწნევის სისტემით

ჰაერის დაწნევის სისტემა უზრუნველყოფილი იქნება სათადარიგო ელექტრო სისტემით

დენის გათიშვის შემთხვევაში სათადარიგო ელექტრო სისტემა ავტომატურად გაანათებს გასასვლელ საშუალებებს

კონსტრუქციული პროექტის დამუშავებისას დაცული იქნება I-B კონსტრუქციის ტიპის მოთხოვნები

ხანძარსაწინააღმდეგო დაცვის სისტემების საინჟინრო დოკუმენტაცია დამუშავდეს 28.01.16. წ. №41 დადგენილების შესაბამისად

STUDIO 9 architecture design construction

საპროექტო ორგანიზაცია: Company name:	დამკვეთი: Customer:	პროექტის დასახელება: Job title:	შენიშვნა: Notes:
Web. studio9.ge Email. interiordesign@studio9.ge Mob. +995 599 88 44 80 Adres. 30 Lubliana Str.Tbilisi მის.თბილისი,ლუბლიანას ქ,N 30	#	სასტუმრო ობიექტის მისამართი: Addres: თბილისი, შესახვევი ალაზანი N5 -ის მიმდებარედ, ქუჩა არმაზის N31	1. ნახაზზე ზომები მოცემულია სანტიმეტრებში. 2. მშენებლობის პროცესში ნახაზის ნებისმიერი ცვლილება უნდა შეთანხმდეს პროექტის ავტორთან. 3. ფურცლის კორექტირებით ავტომატურად უქმდება წინა ვარიანტი.

შემსრულებელი: Performers:

თანამდებობა	სახელი.გვარი	ხელმოწერა
დირექტორი	ა.ჩხაიძე	
მთ.არქიტექტორი	მ.ჩხაიძე	
პრ.არქიტექტორი	მ.ჩხაიძე	
არქიტექტორი	ლ. კოვზირიძე	
შეამოწმა		

A.08.11.1	
ნახაზის დასახელება: Drawing title:	ჭრილი ს-01 და ს-02
პროექტის სტადია: Drawing stage:	არქიტექტურული პროექტი
თარიღი: Date:	04.06.2025 / 2025
ფურც.რაოდ. Pages	89
ფურცელი # Index	43
მასშტაბი Drawing Scale	1:200
ფორმატი Format	A2

ჭრილი ს-03
მ. 1:100
ხანძარმედეგობა

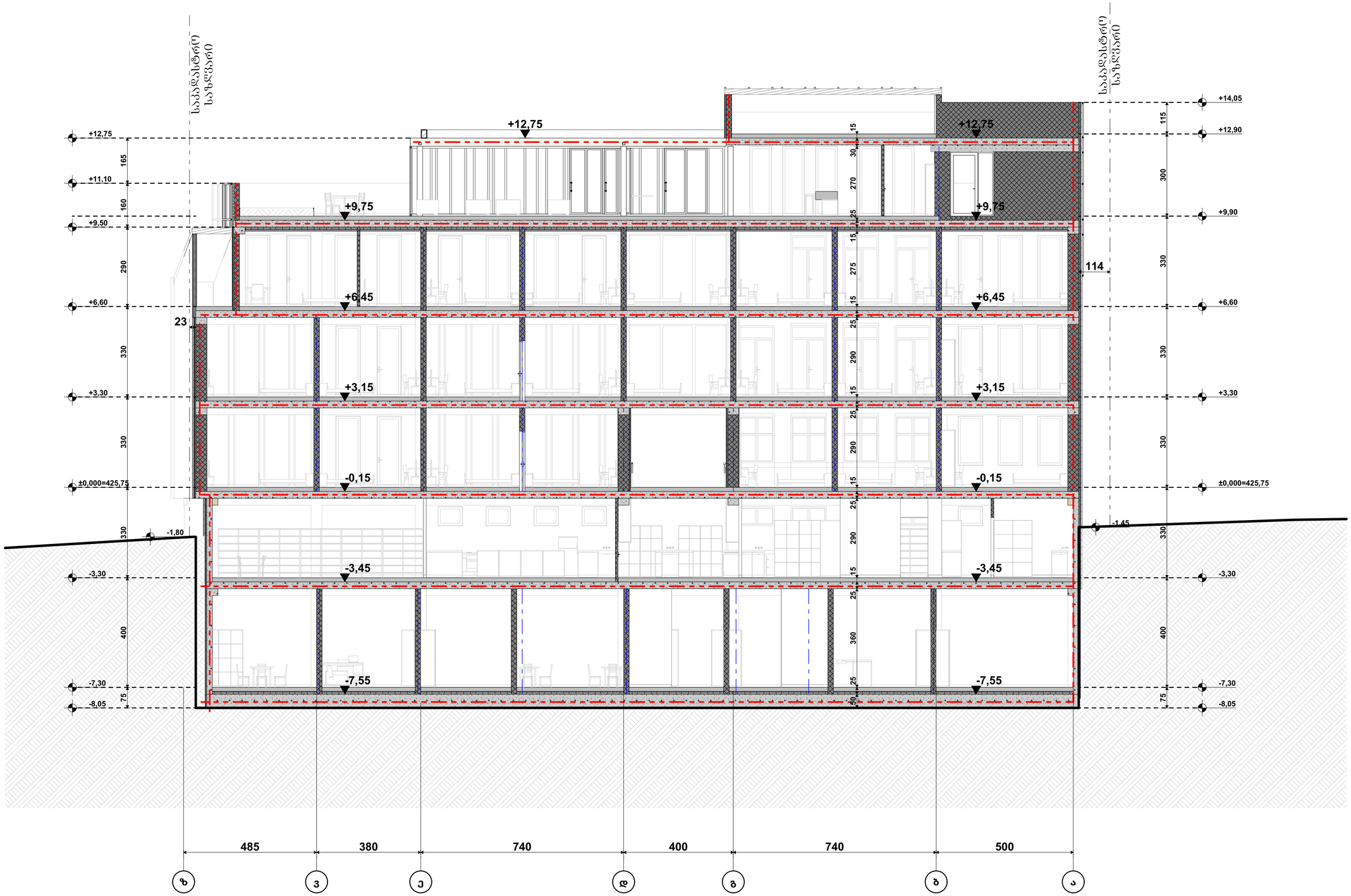

შენობის ნომერი	ტიპი 1
	B
ძირითადი კონსტრუქციული ნაწილი	2
მზიდი კედლები ბაღე შიგა	2 2
არამზიდი კედლები და ტიხრები ბაღე	ცხრილი 602
არამზიდი კედლები და ტიხრები შიგა	0
ნაბიჯის კონსტრუქცია და არაძირითადი ნაწილები	2
სახურავის კონსტრუქცია და არაძირითადი ნაწილები	1

პირობითი ნიშნები:

- მიწის ნაკვეთის საზღვარი
- ბეტონი
- ბლოკი
- ტიხარი
- ერთფრთიანი კარი
- ერთფრთიანი კარი ზღურბლით
- ორფრთიანი კარი
- ორფრთიანი კარი ზღურბლით
- კარის მაჯისპრული სიგანე
- 90 ფრთა
- 31 კარის ჩარჩოსიგანე
- 235 კარის მაჯისპრული სიმაღლე
- ბაბასმენდრების მოსარიდი მაცხოვრებლის საკარე მასალები
- EXIT ბაბასმენდრების ავარიული გასასვლელი ნიშანი
- 1 სტ. ხანძარსაწინააღმდეგო არქიტექტურული ხაზი
- 2 სტ. ხანძარსაწინააღმდეგო არქიტექტურული ხაზი
- 3 სტ. ხანძარსაწინააღმდეგო არქიტექტურული ხაზი
- ხანძარის მიწა

ხანგამძლეობის ხახელმწიფოება

- ხელის ცეცხლსაქრობი
- ხახანძრო მილსადენი
- ორმხრივი კავშირის სისტემა
- ძრავზე მოთავსებული გაურეკლამა
- ძრავლის ავტომატური აღმოჩენა
- ავტომანიშნები
- ავტონათებით ავტომატური ცეცხლსაწინააღმდეგო სისტემა
- ხანძრის განაპირა ღილაკი
- წყალსაწვავით შეტევითი სისტემა
- ავარიული განათება
- საევაკუაციო განათება
- ხანძრის მისაუთითებელი
- ხანძრის კონტაქტი
- ხანძრის ხმოვანი განაპირა საკომუნიკაციო სისტემა ხმოვანი შეტყობინებით
- კაბინის წარწერის სისტემა
- მცენარეული განათება/ ქვაფენილის ავარიული შენობილობა

შენიშვნა:

ლიფტის შახტაში აღუპირველი იქნება კაბინის წარწერის სისტემით

კაბინის წარწერის სისტემა უზრუნველყოფილი იქნება სამეალარიო ელექტრო სისტემით

ღვინის მაღაზიის შემთხვევაში სამეალარიო ელექტრო სისტემა ავტომატურად გაანათებს ბაბასმენდრ საშუალებას

კონსტრუქციული პროექტის წარმოდგენილ ნაწილში იქნება 1-B კონსტრუქციის ტიპის მოეთხოვნები

ხანძარსაწინააღმდეგო წარის სისტემების საინჟინრო დოკუმენტაცია შემუშავდეს 28.01.16. წ. N41 წარმოებილების შესაბამისად

საპროექტო ორგანიზაცია: Company name:	დამკვეთი: Customer:	პროექტის დასახელება: Job title:	შენიშვნა: Notes:
STUDIO 9 architecture design construction	#	სასტუმრო	1. ნახაზზე ზომები მოცემულია სანტიმეტრებში. 2. მშენებლობის პროცესში ნახაზის ნებისმიერი ცვლილება უნდა შეთანხმდეს პროექტის ავტორთან. 3. ფურცლის კორექტირებით ავტომატურად უკმდება ყოველა

შემსრულებელი: Performers:			
თანამდებობა	სახელი,გვარი	ხელმოწერა	
დირექტორი	ა.მზიავე		
მთ.არქიტექტორი	მ.მზიავე		
პრ.არქიტექტორი	მ.მზიავე		
არქიტექტორი	ლ. კოკუზორიე		
შეამოწმა			

A.08.11.2	
ნახაზის დასახელება: Drawing title:	ჭრილი ს-03

პროექტის სტადია: Drawing stage:	არქიტექტურული პროექტი		
თარიღი: Date:	04.06.2025	2025	
ფურც.რაოდ. Pages	89	ფორმატი Format	
ფურცელი # Index	44	A2	
მასშტაბი Drawing Scale	1:100		

ჭრილი ს-04
მ. 1:100
ხანძარსაწინააღმდეგო ზომების ნახაზი

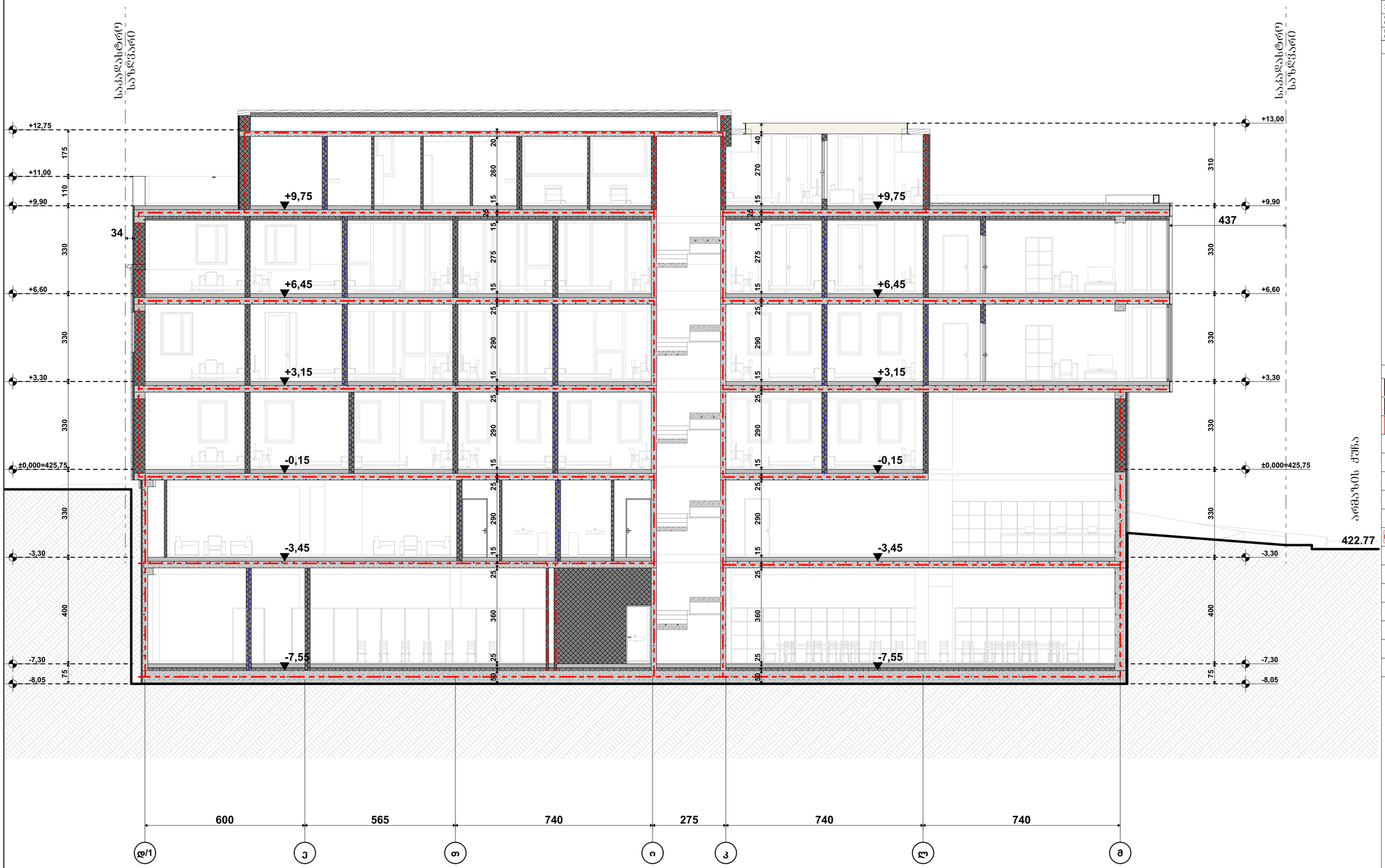

შენობის ფრაგმენტები	ტიპი 1
	B
ძირითადი კონსტრუქციული ნაწილი	2
მრავალი ქვედანაყარი ბაზის შიშა	2 2
არაგამჭირვალე და ტიხრული ბაზის	ნახერხი 602
არაგამჭირვალე და ტიხრული შიშა	0
ნაძარცვის კონსტრუქციისა და არაძირითადის ნაწილები	2
სახურავის კონსტრუქციისა და არაძირითადის ნაწილები	1

პერსპექტივის ნიშნები:

- მთლის ნაკვეთის საზღვარი
- ბეტონი
- ბლოკი
- ტიხარი
- ეიფოვანი კარი
- ეიფოვანი კარი ზღურბლით
- ორფენიანი კარი
- ორფენიანი კარი ზღურბლით
- კარის მასიური სისქე
- 82 90 108 საკარადიდენი
- 235 31 კარის ჩარჩოები
- კარის მასიური სისქე
- ევაკუაციური მიმართულების საჩვენებელი მაჩვენებელი
- EXIT საევაკუაციო კარი/ფანჯარა
- 1 სტ. ხანძარსაწინააღმდეგო კონტურები
- 2 სტ. ხანძარსაწინააღმდეგო კონტურები
- 3 სტ. ხანძარსაწინააღმდეგო კონტურები
- ხანძარის ზონა

ხანძარსაწინააღმდეგო ნიშნები

- ხელის ცეცხლსაქრობი
- ხანძარსაწინააღმდეგო მილსადენი
- ორმხრივი კავშირის სატელეფონო
- ქვაბულზე მოწყობილი ევაკუაციური გასასვლელი
- ქვაბულის ავტომობილური ავტომობილი
- ავტომანქანა
- ალტერნატიული ავტომობილური ცეცხლსაქრობი სისტემა
- ხანძარის გაფრთხილების ღილაკი
- დამცავსქემიანი შეტყობინების სისტემა
- ევაკუირება განათება
- საევაკუირო განათება
- ხანძარის მისაგნებელი
- ხანძარის კიბორანტი
- ხანძარშიო ხმოვანი გაფრთხილების სისტემა ხმოვანი შეტყობინებით
- კაბინის დაწვების სისტემა
- შვანკნარული განათება/ ქვაბულიანი ვენტილაცია

შენიშვნა:

ლიფტის შახტები აღჭურვილი იქნება კაბინის დაწვების სისტემით

კაბინის დაწვების სისტემა უზრუნველყოფილი იქნება სათანადო ელექტრო სისტემით

ღუნის გათვლის შემოხვევაში სამანქანო ელექტრო სისტემა ავტომობილით გაანათლეს გამანაწილებელ საშუალებას

კონსტრუქციული პროექტის დამუშავებისას დაცული იქნება I-B კონსტრუქციის ტიპის მოთხოვნები

ხანძარსაწინააღმდეგო დაცვის სისტემების საინჟინრო დოკუმენტაცია შედგენილია 28.01.16. წ. №41 დადგენილების შესაბამისად

საპროექტო ორგანიზაცია: Company name:	დამკვეთი: Customer:	პროექტის დასახელება: Job title:	შენიშვნა: Notes:
STUDIO 9 architecture design construction Web. studio9.ge Email. interiordesign@studio9.ge Mob. +995 599 88 44 80 Adres. 30 Lubliana Str.Tbilisi მის.თბილისი,ლუბლიანას ქ.N 30	#	სასტუმრო ობიექტის მისამართი: Address:	1. ნახაზზე ზომები მოცემულია სანტიმეტრებში. 2. მშენებლობის პროცესში ნახაზის ნებისმიერი ცვლილება უნდა შეთანხმდეს პროექტის ავტორთან. 3. ფურცლის კორექტირებით ავტომატურად უკმდება ზომა

მშესრულებელი: Performers:		
თანამდებობა	სახელი გვარი	ხელმოწერა
დირექტორი	ა.ჩხეიძე	
მთ.არქიტექტორი	მ.ჩხეიძე	
პრ.არქიტექტორი	მ.ჩხეიძე	
არქიტექტორი	ლ. კოჭლოშვილი	
მეანგარიშე		

A.08.11.3	პროექტის სტადია: Drawing stage:	არქიტექტურული პროექტი
ნახაზის დასახელება: Drawing title:	თარიღი: Date:	04.06.2025
ჭრილი ს-04	ფურც.რაოდ. Pages	89
	ფურცელი # Index	45
	მასშტაბი Drawing Scale	1:100
		ფორმატი Format A2

სამშენებლო ნებართვის ნომერი:	
პროექტის ავტორი:	
პროექტის ხელმძღვანელი:	
პროექტის ავტორი:	
პროექტის ავტორი:	
პროექტის ავტორ

ჭრილი ს-06
მ. 1:100
ხანძარმედეგობა

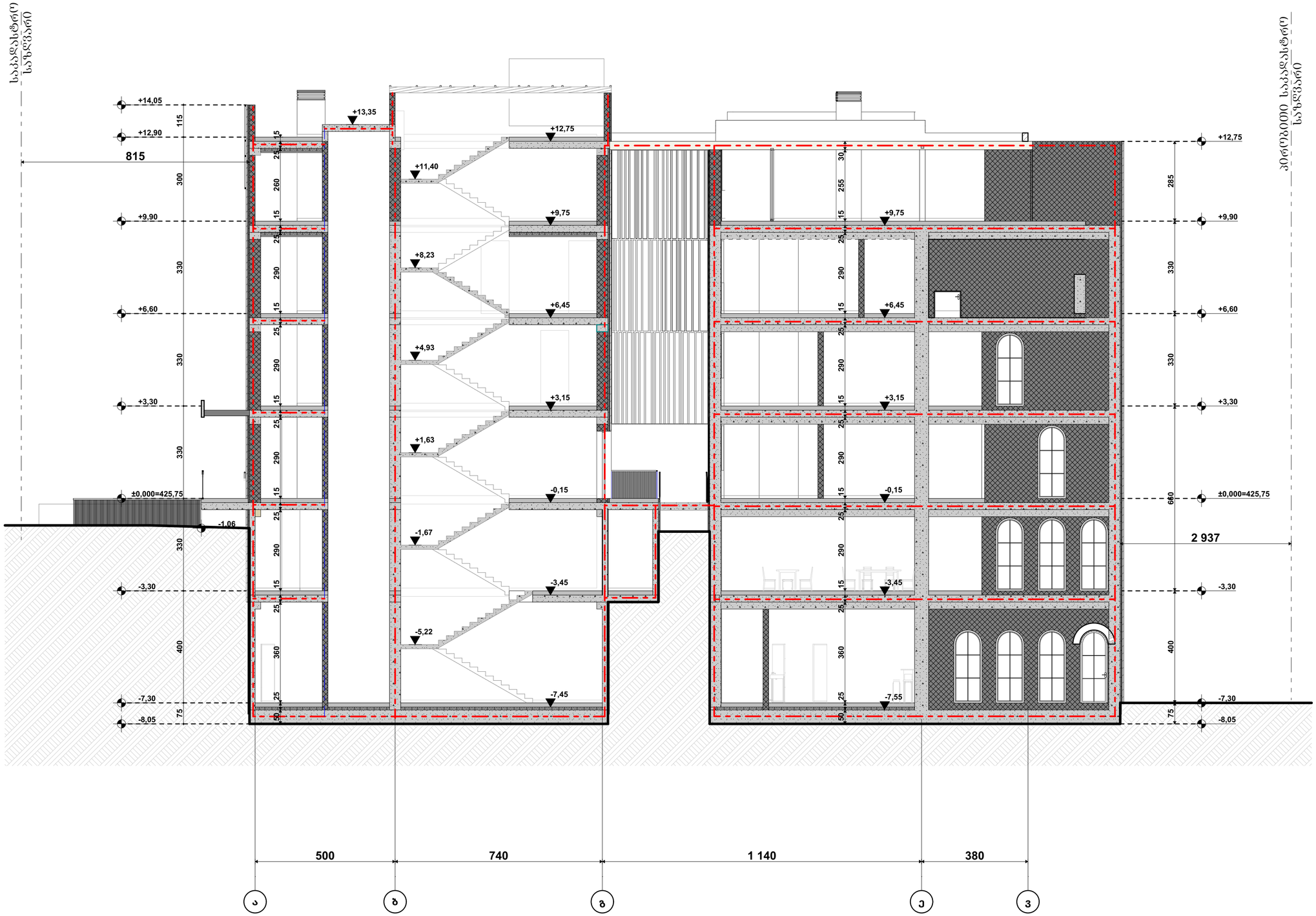

შენობის ნომერი	ტიპი 1
	B
ბინათა/სივრცეთა რაოდენობა	2
მუდმივი ჯდომების ბინის შიგნა	2 2
არამუდმივი ჯდომების და ტიხრების ბინის	ნებადართული 602
არამუდმივი ჯდომების და ტიხრების შიგნა	0
ბინებიდან მოწყობილობა და აღჭურვილობის ნაწილების	2
სახელოსნო მოწყობილობა და აღჭურვილობის ნაწილების	1

პირობითი ნიშნები:

- მიწის ნაკვეთის საზღვარი
- ბეტონი
- ბლოკი
- ტიხარი
- შიდამხრივი კარი
- შიდამხრივი კარი ზღურბლით
- ორმხრივი კარი
- ორმხრივი კარი ზღურბლით
- კარის მასიური სისქე
- 82 90 წმ 235 31 საბანაფენით
- კარის ჩამაგრება
- კარის მასიური სისქე
- საბანაფენით მოწყობილი მასიური ბლოკი
- საბანაფენით აღმოსავლეთ ბანაობის
- 1 სმ. საბანაფენით აღმოსავლეთ ბანა
- 2 სმ. საბანაფენით აღმოსავლეთ ბანა
- 3 სმ. საბანაფენით აღმოსავლეთ ბანა
- საბანაფე მილი

ხანძარსაწინააღმდეგო ღონისძიებები:

- ხელის ცეცხლსაქრობი
- სახანძრო მილსადენი
- ორმხრივი კავშირის სისტემა
- ძვირფასი მოწყობილობის ბალონური
- ძვირფასი ავტომატური აღმოფხვრა
- ავტომატიკა
- ელტრონული ავტომატური ცეცხლსაქრობი სისტემა
- სახანძრო განაპირა ღილაკი
- დამცავსიგნალიზაციის შეტყობინების სისტემა
- ავარიული განათება
- საევაკუაციო განათება
- სახანძრო მისაერთებელი
- სახანძრო კიბერანტი
- საბანაფეო ხმოვანი განაპირა საკომუნიკაციო სისტემა ხმოვანი შეტყობინებით
- კაპრის ღაწნვის სისტემა
- მცენარეთა დაცვა კნაფლაუზაციური შენიღბვა

შენიშვნა:

ლიფტის შახტები აღჭურვილი იქნება კაპრის ღაწნვის სისტემით

კაპრის ღაწნვის სისტემა უზრუნველყოფილი იქნება სამეანარებო ელექტრო სისტემით

დენის გათიშვის შემთხვევაში სამეანარეთა ელექტრო სისტემა ავტომატურად გაანათებს გასასვლელ საშუალებებს

კონსტრუქციული პროექტის დამუშავებისას დაცული იქნება I-B კონსტრუქციის ტიპის მოთხოვნები

ხანძარსაწინააღმდეგო დაცვის სისტემების საინჟინრო დოკუმენტაცია დამუშავდეს 28.01.16. წ. №41 დადგენილების შესაბამისად

საპროექტო ორგანიზაცია: Company name:	დამკვეთი: Customer:	პროექტის დასახელება: Job title:
STUDIO 9 architecture design construction	#	სასტუმრო
Web. studio9.ge Email. interiordesign@studio9.ge Mob. +995 599 88 44 80 Adres. 30 Lubliana Str.Tbilisi მის.თბილისი,ლუბლიანას ქ.N 30		ობიექტის მისამართი: Address: თბილისი, შესახვევი ალაზანი N5 -ის მიმდებარედ, ჭოჭა არმაზის N31

შენიშვნა:
1. ნახაზზე ზომები მოცემულია სანტიმეტრებში.
2. მშენებლობის პროცესში ნახაზის ნებისმიერი ცვლილება უნდა შეთანხმდეს პროექტის ავტორთან.
3. ფურცლის კორექტირებით ავტომატურად უქმდება წინა

მემსრულებელი: Performers:		
თანამდებობა	სახელი გვარი	ხელმოწერა
დირექტორი	ა.ჩხეიძე	
მთ.არქიტექტორი	მ.ჩხეიძე	
პრ.არქიტექტორი	მ.ჩხეიძე	
არქიტექტორი	ლ. კოკოზორიძე	
მკაბიოზი		

A.08.11.5

ნახაზის დასახელება: Drawing title: ჭრილი ს-06

პროექტის სტადია: Drawing stage:	არქიტექტურული პროექტი	
თარიღი: Date:	04.06.2025	2025
ფურც.რაოდ. Pages	89	ფორმატი Format
ფურცლის # Index	47	A2
მასშტაბი Drawing Scale	1:100	

გაძლიერებული ბეტონის სვეტი 40X40 მმ ცვლილმედებობა 2 სთ.

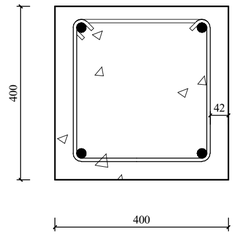

გაძლიერებული ბეტონის კედელი გზა-კიბის შემომზღუდავები ცვლილმედებობა 2 სთ.

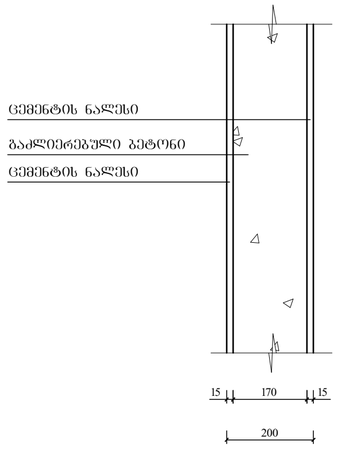

გაძლიერებული ბეტონის კოჭი იატაკის და სახურავის ფილა ცვლილმედებობა 2 სთ.

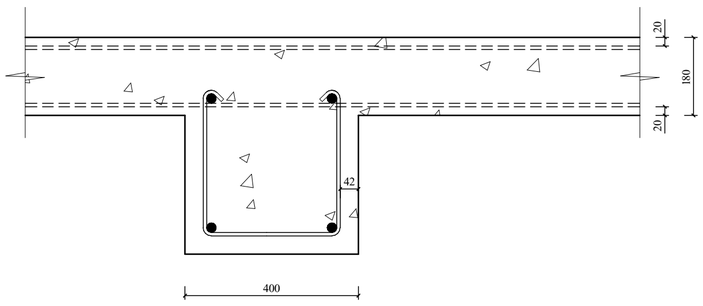

ბლოკის კედელი ბინებს შორის გამყოფი ტიხარი ცვლილმედებობა 1 სთ.

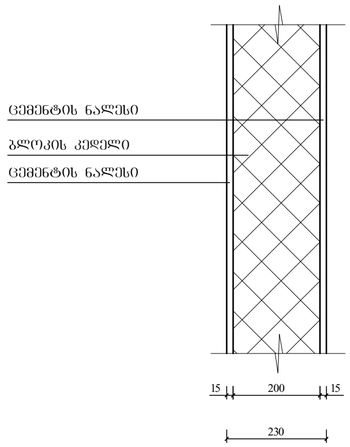

შენობის ცვლილება	ტიპი 1
	B
ძირითადი კონსტრუქციული ნაწილი	2
მზიდი კედლები ბაზე შუა	2 2
არამზიდი კედლები და ტიხრები ბაზე	ცხრილი 602
არამზიდი კედლები და ტიხრები შუა	0
სახანძრო კონსტრუქცია და არაძირითადი ნაწილები	2
სახურავის კონსტრუქცია და არაძირითადი ნაწილები	1

პირობითი ნიშნები:

- მიწის ნაკვეთის საზღვარი
- ბეტონი
- ბლოკი
- ტიხარი
- ქიმოძირითადი ქარი
- ქიმოძირითადი ქარი ზურგსკედით
- ორფერდიანი ქარი
- ორფერდიანი ქარი ზურგსკედით
- ქარის მიმართულება სიმაღლე
- 90 წმ. სახანძრო ზონა
- ქარის ნგრევისკენ
- ქარის მიმართულება სიმაღლე
- სახანძრო ზონა მიმდებარე მიწის ნაკვეთზე
- სახანძრო ზონის არეში ბინის ნაგასვლელი
- 1 სტ. სახანძრო ზონის არეში ბინის ნაგასვლელი
- 2 სტ. სახანძრო ზონის არეში ბინის ნაგასვლელი
- 3 სტ. სახანძრო ზონის არეში ბინის ნაგასვლელი
- სახანძრო მილი

სიმბოლოს სახელწოდება

- ხელის ცეცხლსაქრობი
- სახანძრო მილსადენი
- ორმხრივი კავშირის სისტემა
- ძრავზე მოთავსებული მაუწყებელი
- ძრავზის ანტენაზე აღმოჩენა
- ანტენა
- ალტერნატიული ანტენატიური ცეცხლსაქრობი სისტემა
- სახანძრო განგაშის ღილაკი
- დამცავსველია შეხმოზინების სისტემა
- ავარიული განათება
- საავარიო განათება
- სახანძრო მისავლისელი
- სახანძრო კიბრანტი
- სახანძრო ხმოვანი განგაშის საყოფნის სისტემა ხმოვანი შეტყობინებით
- კაბის დაწვის სისტემა
- მცანიური განათება/ ცვლილებითი ვენტილაცია

შენიშვნა:

ლიფტის შახტები კეტონი ელემენტი იქნება კაბის დაწვის სისტემით

კაბის დაწვის სისტემა უზრუნველყოფილი იქნება სათანადო ელექტრო სისტემით

ღუნის გათოვის შემთხვევაში სათანადო ელექტრო სისტემა ანტენატორით განათების სახანძრო საშუალებებს

კონსტრუქციული პროექტის დამუშავებისას დაცული იქნება I-B კონსტრუქციის ტიპის მოთხოვნები

ხანძარსაწინააღმდეგო დაცვის სისტემების საინსპექტორო დოკუმენტირება შესრულდა 28.01.16. წ. N41 ღირებულების შესაბამისად

საპროექტო ორგანიზაცია: Company name:	დამკვეთი: Customer:	პროექტის დასახელება: Job title:	მენიშვნა: Notes:	მემსრულებელი: Performers:	A.08.12.1
STUDIO 9 architecture design construction	#	სასტუმრო	1. ნახაზზე ზომები მოცემულია სანტიმეტრებში. 2. მშენებლობის პროცესში ნახაზის ნებისმიერი ცვლილება უნდა შეთანხმდეს პროექტის ავტორთან. 3. ფურცლის კორექტირებით ავტომატურად უკვდება ფონის	თანამდებობა / სახელი გვარი / ხელმოწერა დირექტორი ა.ჩხაიძე მთ.არქიტექტორი მ.ჩხაიძე პრ.არქიტექტორი მ.ჩხაიძე არქიტექტორი ლ. კოკუზორიძე მაკონტრ.	ნახაზის დასახელება: Drawing title: პირობითი ნიშნების დეტალიზაცია

პროექტის სტადია: Drawing stage:	არქიტექტურული პროექტი	
თარიღი: Date:	04.06.2025	2025
ფურც.რაოდ. Pages	89	ფორმატი Format
ფურცელი # Index	48	A2
მასშტაბი Drawing Scale	1:100	

Web. studio9.ge
Email. interiordesign@studio9.ge
Mob. +995 599 88 44 80
Adres. 30 Lubliana Str.Tbilisi
მის.თბილისი,ლუბლიანას ქ.N 30

ობიექტის მისამართი:
Address:
თბილისი, მესახვევი ალაზანი N5 -ის მიმდებარედ, ჭოჭა არმაზის N31

„ ዐ የ ር ቁ ቃ ና ል ፓ ና ቁ ባ ዐ ጁ ቢ ፓ ፀ ው ቃ ር ባ ዐ የ ው ፀ ው ል ፀ ፌ ና ባ ዐ ፀ „

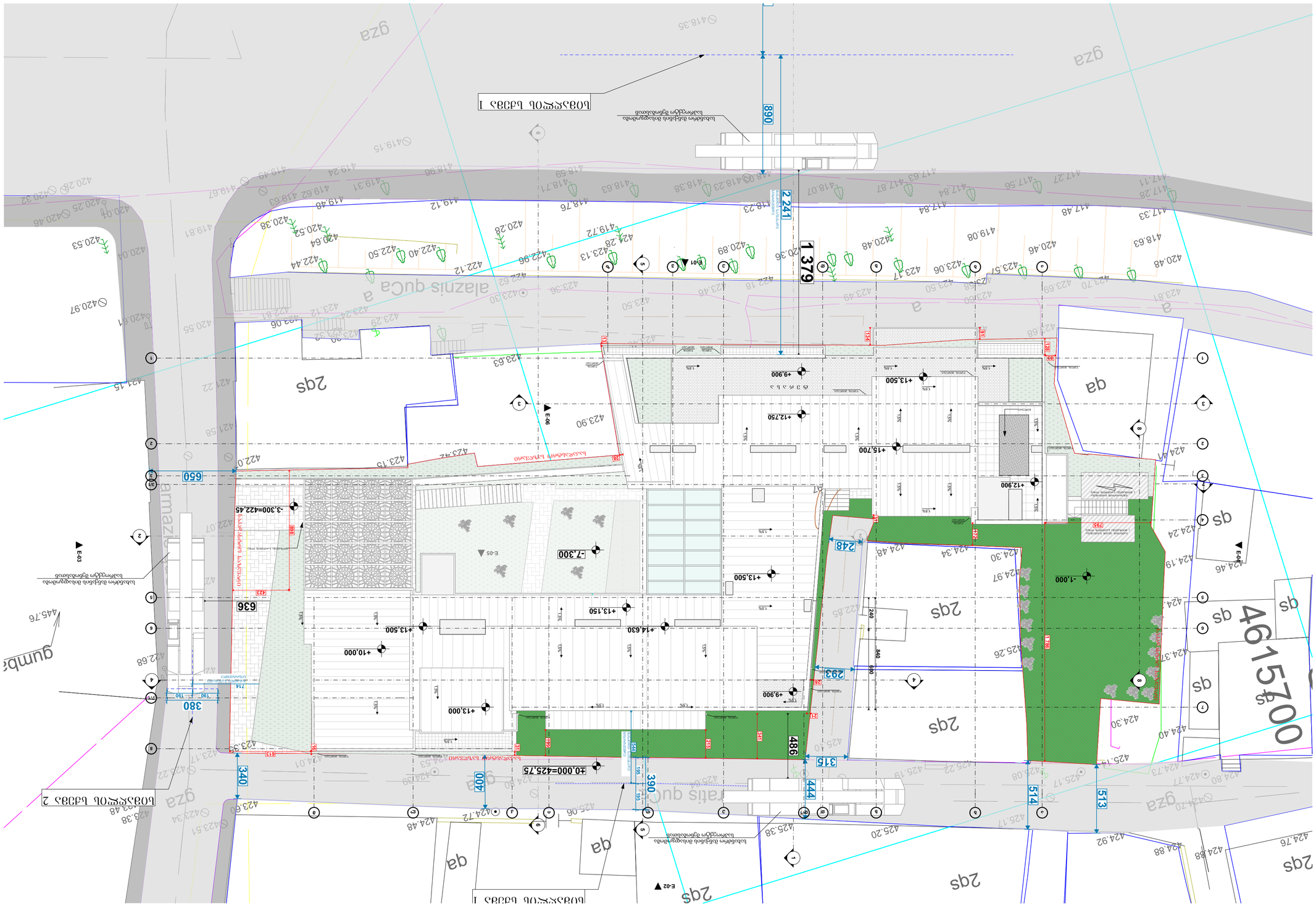
ნაგებობის ძირითადი შესასვლელი
ნაგებობის ძირითადი შესასვლელი
ნაგებობის ძირითადი შესასვლელი

გეგმა -7.300 ნიშნულზე მისაწვდომობა
მ. 1:200

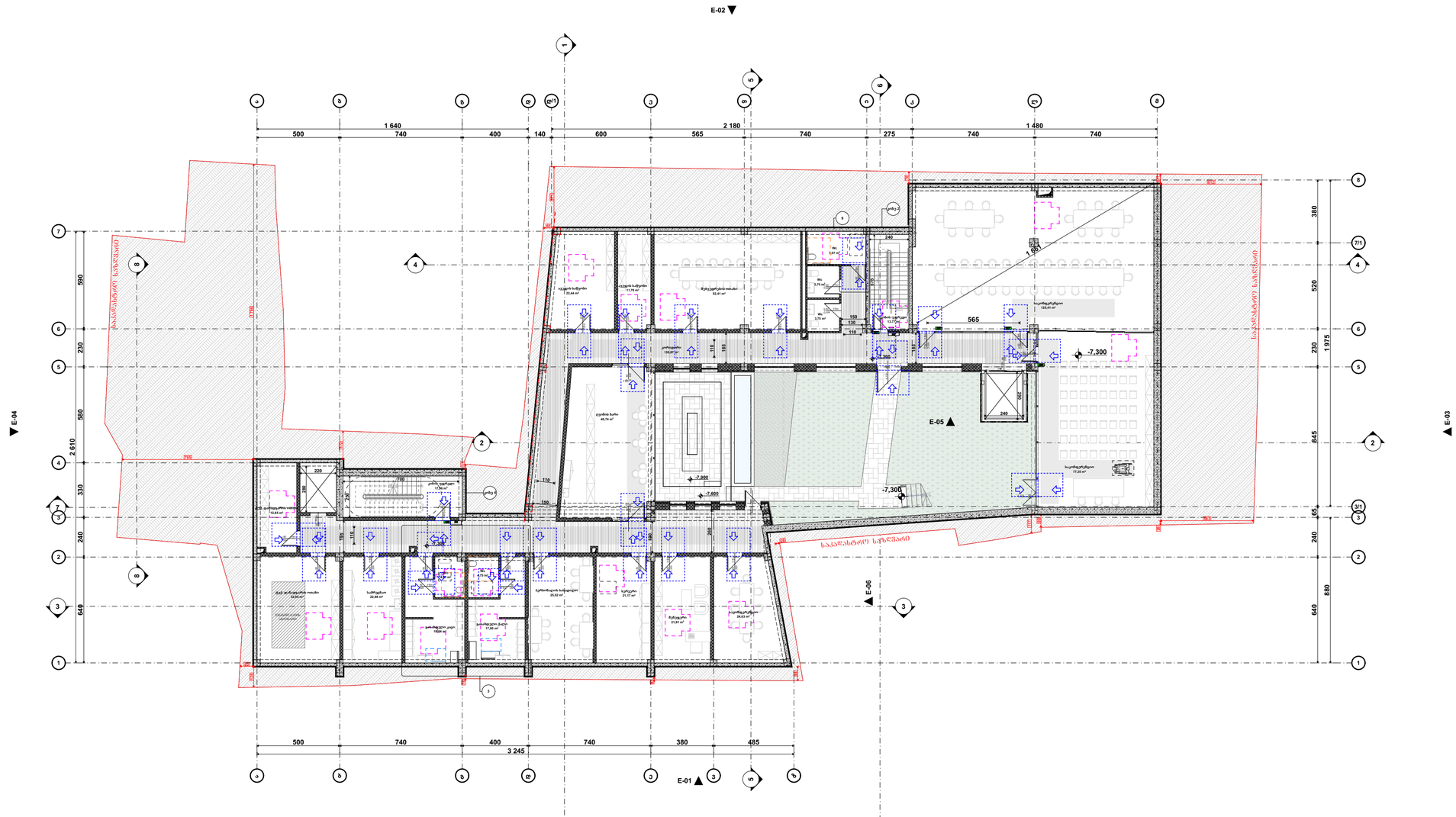

პირობითი აღნიშვნები

- თავშესაფრის ფართობი
- მისაწვდომი გასასვლელი
- მისაწვდომი სვლაგზე

მოსატრიალებელი სივრცეები

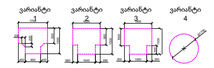

კარის წინ თავისუფალი სივრცე



თავისუფალი სივრცე კართან მანევრირებისთვის -ანვადმანი კარი

წინიდან მისადგომი-გამოწეული გალება



თავისუფალი სივრცე კართან მანევრირებისთვის -ანვადმანი კარი

წინიდან მისადგომი-მოწოლით გალება



თავისუფალი სივრცე კართან მანევრირებისთვის -ანვადმანი კარი

წინიდან მისადგომი-გამოწეული გალება



თავისუფალი სივრცე კართან მანევრირებისთვის -ანვადმანი კარი

საკეტის მხრიდან-გამოწეული გალება



თავისუფალი სივრცე კართან მანევრირებისთვის -ანვადმანი კარი

ანგამის მხრიდან მისაწვდომი-გამოწეული გალება



თავისუფალი სივრცე კართან მანევრირებისთვის -ანვადმანი კარი

საკეტის მხრიდან მისაწვდომი-თუ მოწოლით გალება 120 მან.თუ მოწყობილია მომსურავი



თავისუფალი სივრცე კართან მანევრირებისთვის -ანვადმანი კარი

ანგამის მხრიდან მისაწვდომი-თუ მოწოლით გალება 120 მან.თუ მოწყობილია მომსურავი

შენიშვნები:

იატაკის ჯერადპირიანი მოეწყობა ისე რომ იძინება მხრისაკენ, მხედრ არანორმალა

STUDIO 9 architecture design construction	საპროექტო ორგანიზაცია: Company name:	დამკვეთი: Customer:	პროექტის დასახელება: Job title:
	Web. studio9.ge Email. interiordesign@studio9.ge Mob. +995 599 88 44 80 Adres. 30 Lubliana Str.Tbilisi მის.თბილისი,ლუბლიანას ქ.N 30	#	სასტუმრო ობიექტის მისამართი: Address: თბილისი, მესხეველი ალაზანი N5 -ის მიმდებარედ, ქ.ჭიჭა არმაზის N31

შენიშვნა: Notes:

1. ნახაზზე ზომები მოცემულია სანტიმეტრებში.
2. მშენებლობის პროცესში ნახაზის ნებისმიერი ცვლილება უნდა შეთანხმდეს პროექტის ავტორთან.
3. ფურცლის კორექტირებით ავტომატურად უქმდება ზომა

შემსრულებელი: Performers:		
თანამდებობა	სახელი გვარი	ხელმოწერა
დირექტორი	ა.მზიაძე	
მთ.არქიტექტორი	მ.მზიაძე	
პრ.არქიტექტორი	მ.მზიაძე	
არქიტექტორი	ლ. კოჯორიძე	
მაკეტმწყობი		

A.09.3

ნახაზის დასახელება: Drawing title:

გეგმა -7.300 ნიშნულზე

პროექტის სტადია: Drawing stage:	არქიტექტურული პროექტი	
თარიღი: Date:	04.06.2025	2025
ფურც.რაოდ. Pages	89	ფორმატი Format
ფურცელი # Index	51	A2
მასშტაბი Drawing Scale	1:200	

გეგმა -3.300 ნიშნულზე
მისაწვდომობა
მ. 1:200



პირობითი აღნიშვნები

თავშესაფრის ფართობი AREA OF REFUGE	თავშესაფრის ფართობი
გასასვლელი EXIT	მისაწვდომი გასასვლელი
	მისაწვდომი სვლაგეზი

მოსატრიალებელი სივრცეები

ვარიანტი 1 — ვარიანტი 2 — ვარიანტი 3 — ვარიანტი 4

კარის წინ თავისუფალი სივრცე

თავისუფალი სივრცე კართან მანევრირებისთვის -ანჯამიანი კარი

წინიდან მისადგომი-გამოწევით გაღება

თავისუფალი სივრცე კართან მანევრირებისთვის -ანჯამიანი კარი

წინიდან მისადგომი-მიწოლით გაღება

თავისუფალი სივრცე კართან მანევრირებისთვის -ანჯამიანი კარი

წინიდან მისადგომი-გამოწევით გაღება

თავისუფალი სივრცე კართან მანევრირებისთვის -ანჯამიანი კარი

საკეტის მხრიდან-გამოწევით გაღება

თავისუფალი სივრცე კართან მანევრირებისთვის -ანჯამიანი კარი

ანჯამის მხრიდან მისაწვდომი-გამოწევით გაღება

თავისუფალი სივრცე კართან მანევრირებისთვის -ანჯამიანი კარი

საკეტის მხრიდან მისაწვდომი-თუ მიწოლით გაღება 120 მინ.თუ მოწყობილია მიმხურავი

თავისუფალი სივრცე კართან მანევრირებისთვის -ანჯამიანი კარი

ანჯამის მხრიდან მისაწვდომი-თუ მიწოლით გაღება 120 მინ.თუ მოწყობილია მიმხურავი

შენიშვნები:

იატაკის ზედაპირები მოეწყობა ისე რომ იქნება მდგრადი, მყარი არასრიალა

STUDIO 9 architecture design construction	
საპროექტო ორგანიზაცია: Company name:	Web. studio9.ge Email. interiordesign@studio9.ge Mob. +995 599 88 44 80 Adres. 30 Lubliana Str.Tbilisi მის.თბილისი,ლუბლიანას ქ,N 30
დამკვეთი: Customer:	#
პროექტის დასახელება: Job title:	სასტუმრო
ობიექტის მისამართი: Addres:	თბილისი, შესახვევი ალაზანი N5 -ის მიმდებარედ, ქუჩა არმაზის N31
შენიშვნა: Notes:	1. ნახაზზე ზომები მოცემულია სანტიმეტრებში. 2. მშენებლობის პროცესში ნახაზის ნებისმიერი ცვლილება უნდა შეთანხმდეს პროექტის ავტორთან. 3. ფურცლის კორექტირებით ავტომატურად უქმდება წინა ვარიანტი

შემსრულებელი: Performers:

თანამდებობა	სახელი.გვარი	ხელმოწერა
დირექტორი	ა.ჩხაიძე	[signature]
მთ.არქიტექტორი	მ.ჩხაიძე	[signature]
პრ.არქიტექტორი	მ.ჩხაიძე	[signature]
არქიტექტორი	ლ. კოვზირიძე	
შეამოწმა		

A.09.4	პროექტის სტადია: Drawing stage:	არქიტექტურული პროექტი
ნახაზის დასახელება: Drawing title: გეგმა -3.300 ნიშნულზე	თარიღი: Date:	04.06.2025 / 2025
	ფურც.რაოდ. Pages	89
	ფურცელი # Index	52
	მასშტაბი Drawing Scale	1:200
	ფორმატი Format	A2

გეგმა 0.000 ნიშნულზე
მისაწვდომობა
მ. 1:200

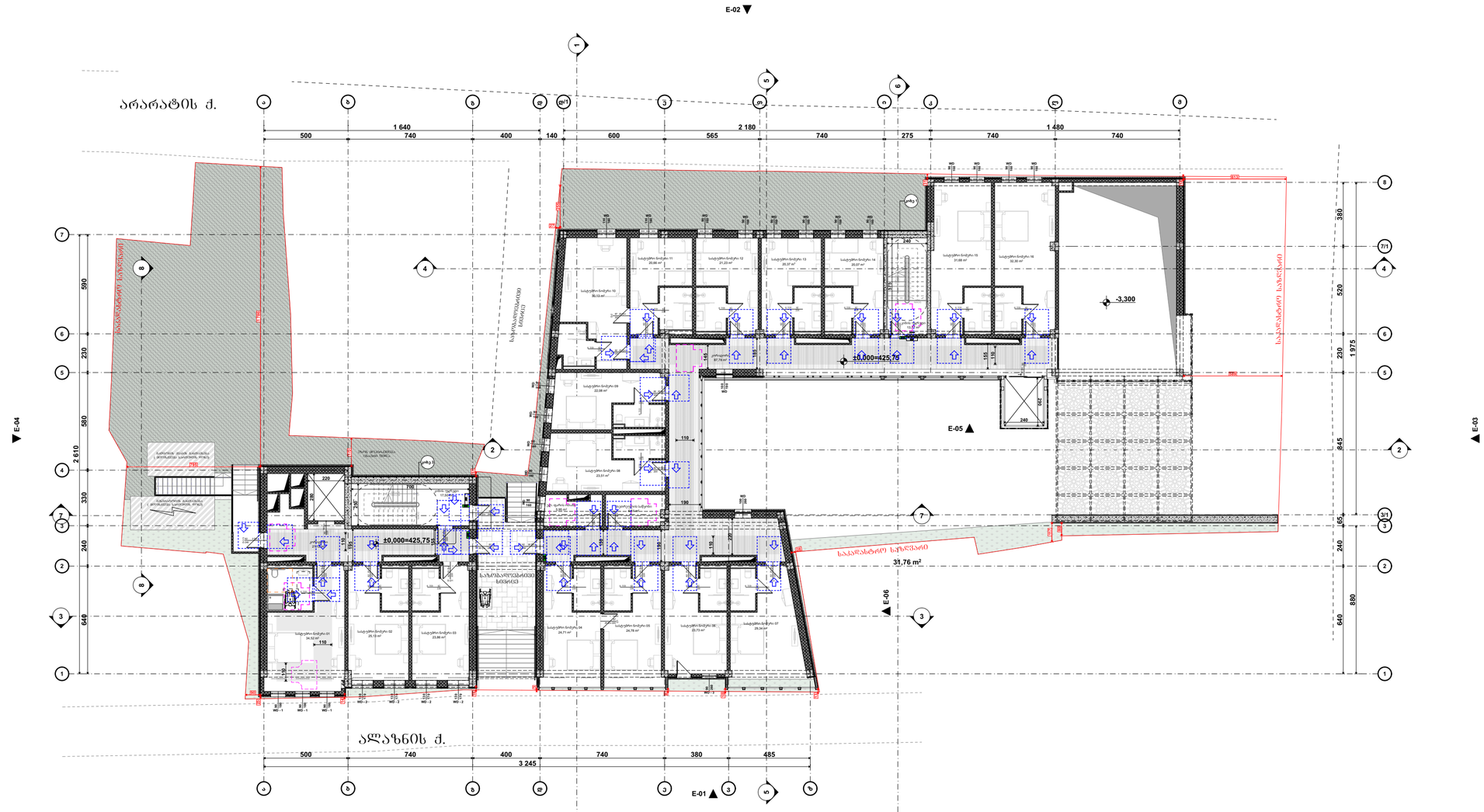
არარატის ქ.
ალაზნის ქ.
E-01
E-02
E-03
E-04
E-05
E-06
±0.000=425.75
-3.300
31.76 m²
500
740
400
140
600
565
2 180
740
275
740
1 480
740
1 640
500
740
400
740
380
485
3 245
590
230
580
2 610
330
240
640
360
520
230
1 975
845
65
240
880
110
190
220
240
155
110
145
185
WD
WD-1
WD-2
WD-3
სასტუმრო ნომერი 01
34.52 m²
სასტუმრო ნომერი 02
25.15 m²
სასტუმრო ნომერი 03
23.88 m²
სასტუმრო ნომერი 04
24.71 m²
სასტუმრო ნომერი 05
24.78 m²
სასტუმრო ნომერი 06
23.73 m²
სასტუმრო ნომერი 07
28.34 m²
სასტუმრო ნომერი 08
23.01 m²
სასტუმრო ნომერი 09
22.08 m²
სასტუმრო ნომერი 10
30.13 m²
სასტუმრო ნომერი 11
20.66 m²
სასტუმრო ნომერი 12
21.23 m²
სასტუმრო ნომერი 13
20.37 m²
სასტუმრო ნომერი 14
20.57 m²
სასტუმრო ნომერი 15
31.88 m²
სასტუმრო ნომერი 16
32.30 m²
საპროექტო საზღვარი
ნაგებობის ფარგლები
ნაგებობის ფარგლები სანიაღვრე სისტემით
ნაგებობის ფარგლები ბეტონის ჭერით
ნაგებობის ფარგლები ბეტონის ჭერით სანიაღვრე სისტემით
ნაგებობის ფარგლები ბეტონის ჭერით ბალკონით
ნაგებობის ფარგლები ბეტონის ჭერით ბალკონით სანიაღვრე სისტემით
ნაგებობის ფარგლები ბეტონის ჭერით ტერასით
ნაგებობის ფარგლები ბეტონის ჭერით ტერასით სანიაღვრე სისტემით
ნაგებობის ფარგლები ბეტონის ჭერით ტერასით ბალკონით
ნაგებობის ფარგლები ბეტონის ჭერით ტერასით ბალკონით სანიაღვრე სისტემ

გეგმა +3.300 ნიშნულზე
მისაწვდომობა
მ. 1:200

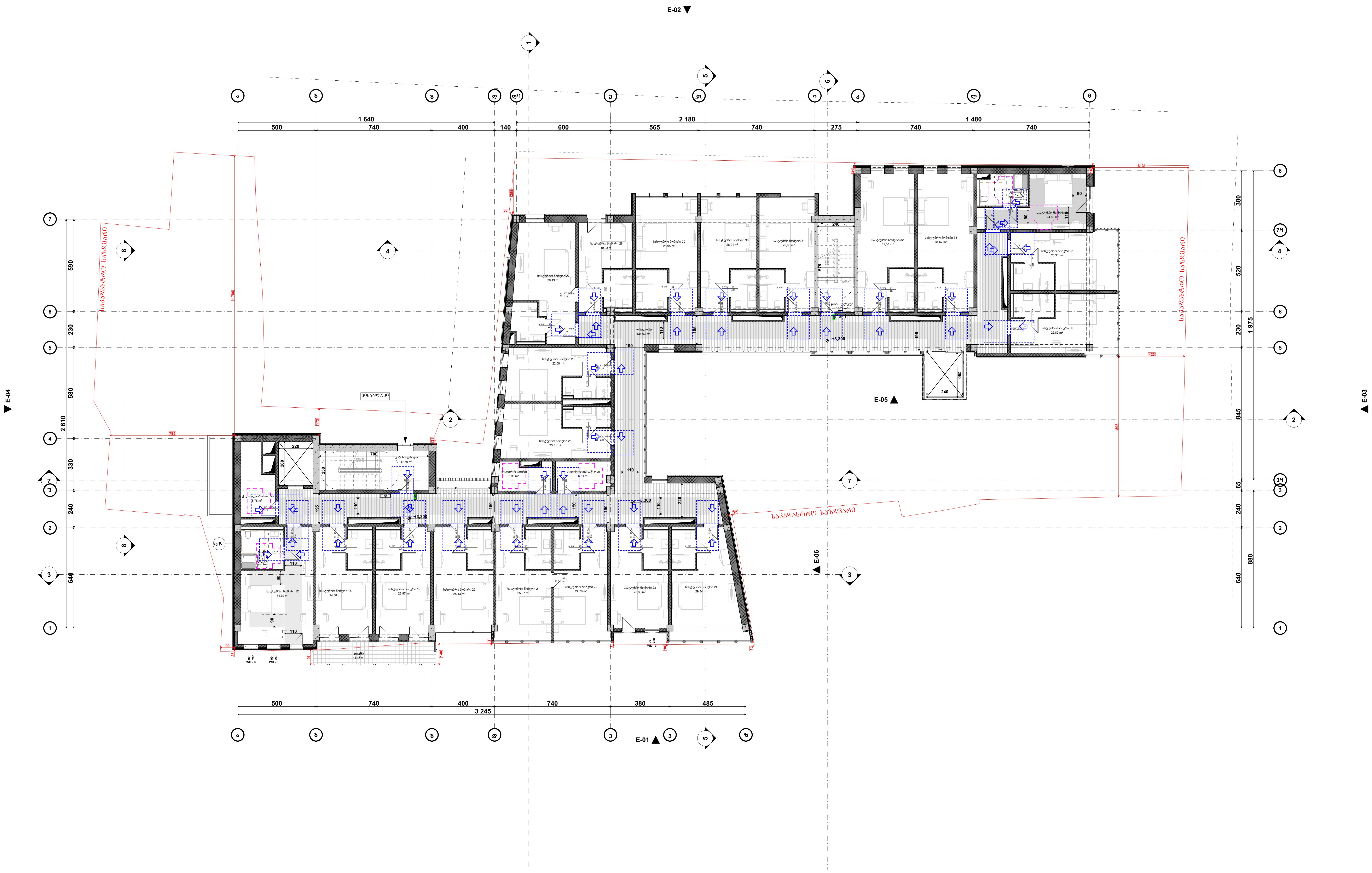

პირობითი აღნიშვნები

თავშესაფრის ფართობი / AREA OF REFUGE	თავშესაფრის ფართობი
გასასვლელი EXIT	მისაწვდომი გასასვლელი
	მისაწვდომი სვლაგეზი

მოსატრიალებელი სივრცეები

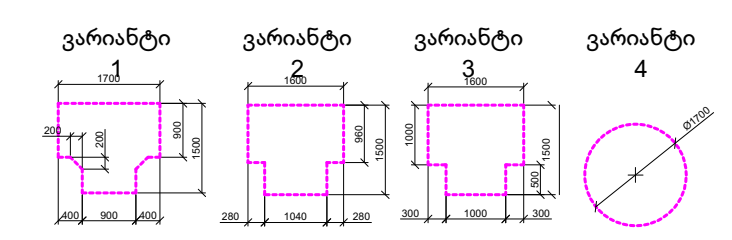

კარის წინ თავისუფალი სივრცე

თავისუფალი სივრცე კართან მანევრირებისთვის -ანჯამიანი კარი

წინიდან მისადგომი-გამოწევით გაღება

თავისუფალი სივრცე კართან მანევრირებისთვის -ანჯამიანი კარი

წინიდან მისადგომი-მიწოლით გაღება

თავისუფალი სივრცე კართან მანევრირებისთვის -ანჯამიანი კარი

წინიდან მისადგომი-გამოწევით გაღება

თავისუფალი სივრცე კართან მანევრირებისთვის -ანჯამიანი კარი

საკეტის მხრიდან-გამოწევით გაღება

თავისუფალი სივრცე კართან მანევრირებისთვის -ანჯამიანი კარი

ანჯამის მხრიდან მისაწვდომი-გამოწევით გაღება

თავისუფალი სივრცე კართან მანევრირებისთვის -ანჯამიანი კარი

საკეტის მხრიდან მისაწვდომი-თუ მიწოლით გაღება 120 მინ.თუ მოწყობილია მიმხურავი

თავისუფალი სივრცე კართან მანევრირებისთვის -ანჯამიანი კარი

ანჯამის მხრიდან მისაწვდომი-თუ მიწოლით გაღება 120 მინ.თუ მოწყობილია მიმხურავი

შენიშვნები:

იატაკის ზედაპირები მოეწყობა ისე რომ იქნება მდგრადი, მყარი არასრიალა

STUDIO 9 architecture design construction

საპროექტო ორგანიზაცია: Company name:	დამკვეთი: Customer:	პროექტის დასახელება: Job title:
Web. studio9.ge Email. interiordesign@studio9.ge Mob. +995 599 88 44 80 Adres. 30 Lubliana Str.Tbilisi მის.თბილისი,ლუბლიანას ქ,N 30	#	სასტუმრო ობიექტის მისამართი: Addres: თბილისი, შესახვევი ალაზანი N5 -ის მიმდებარედ, ქუჩა არმაზის N31

შენიშვნა: Notes:

1. ნახაზზე ზომები მოცემულია სანტიმეტრებში.
2. მშენებლობის პროცესში ნახაზის ნებისმიერი ცვლილება უნდა შეთანხმდეს პროექტის ავტორთან.
3. ფურცლის კორექტირებით ავტომატურად უქმდება წინა ვარიანტი.

შემსრულებელი: Performers:

თანამდებობა	სახელი.გვარი	ხელმოწერა
დირექტორი	ა.ჩხაიძე	
მთ.არქიტექტორი	მ.ჩხაიძე	
პრ.არქიტექტორი	მ.ჩხაიძე	
არქიტექტორი	ლ. კოვზირიძე	
შეამოწმა		

A.09.6	პროექტის სტადია: Drawing stage:	არქიტექტურული პროექტი
ნახაზის დასახელება: Drawing title: გეგმა +3.300 ნიშნულზე	თარიღი: Date:	04.06.2025 / 2025
	ფურც.რაოდ. Pages	89
	ფურცელი # Index	54
	მასშტაბი Drawing Scale	1:200
	ფორმატი Format	A2

გეგმა +7.600 ნიშნულზე
მისაწვდომობა
მ. 1:200



პირობითი აღნიშვნები

- თავშესაფრის ფართობი
- მისაწვდომი გასასვლელი
- მისაწვდომი სვლაგზე

მოსატრიალებელი სივრცეები

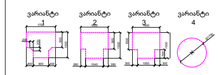

კარის წინ თავისუფალი სივრცე



თავისუფალი სივრცე კართან მანკურირებისთვის -ანუკამაში კარი

წინიდან მისადგომი-გამოწეული გალება



თავისუფალი სივრცე კართან მანკურირებისთვის -ანუკამაში კარი

წინიდან მისადგომი-მოწოლით გალება



თავისუფალი სივრცე კართან მანკურირებისთვის -ანუკამაში კარი

წინიდან მისადგომი-გამოწეული გალება



თავისუფალი სივრცე კართან მანკურირებისთვის -ანუკამაში კარი

საკეტის მხრიდან-გამოწეული გალება



თავისუფალი სივრცე კართან მანკურირებისთვის -ანუკამაში კარი

ანუკამის მხრიდან მისაწვდომი-გამოწეული გალება



თავისუფალი სივრცე კართან მანკურირებისთვის -ანუკამაში კარი

საკეტის მხრიდან მისაწვდომი-თუ მოწოლით გალება 120 მინ.თუ მოწურობილია მიმოურავი



თავისუფალი სივრცე კართან მანკურირებისთვის -ანუკამაში კარი

ანუკამის მხრიდან მისაწვდომი-თუ მოწოლით გალება 120 მინ.თუ მოწურობილია მიმოურავი

მენიშვნები:

იატაკის ზედაპირზე მოეწყობა ისე რომ იძნება ბრტყარე, მცირე არასწორობა)

საპროექტო ორგანიზაცია: Company name:	დამკვეთი: Customer:	პროექტის დასახელება: Job title:	მენიშვნა: Notes:
STUDIO 9 architecture design construction	#	სასტუმრო	1. ნახაზზე ნაჩვენები ზომები და ფორმები საჭიროა შეიცვალოს სანტექნიკური მოწყობილობების ტიპის მიხედვით. 2. მშენებლობის პროცესში ნახაზის ნებისმიერი ცვლილება უნდა შეთანხმდეს პროექტის ავტორთან. 3. ფურცლის კორექტირებით ავტომატურად უქმდება წინა ვარიანტები
Web. studio9.ge Email. interiordesign@studio9.ge Mob. +995 599 88 44 80 Adres. 30 Lubliana Str.Tbilisi მის.თბილისი,ლუბლიანას ქ.N 30		ობიექტის მისამართი: Address: თბილისი, მესახვევი ალაზანი N5 -ის მიმდებარედ, ქ.ჭრა არმაზის N31	

მემსრულებელი: Performers:			A.09.7
თანამდებობა	სახელი გვარი	ხელმოწერა	ნახაზის დასახელება: Drawing title:
დირექტორი	ა.ჩხაიძე		გეგმა +6.600 ნიმნულზე
მთ.არქიტექტორი	მ.ჩხაიძე		
პრ.არქიტექტორი	მ.ჩხაიძე		
არქიტექტორი	ლ. კოჭლორიძე		
შეასრულა			

პროექტის სტადია: Drawing stage:	არქიტექტურული პროექტი		
თარიღი: Date:	04.06.2025	2025	
ფურც.რაოდ. Pages	89	ფორმატი Format	
ფურცელი # Index	55	A2	
მასშტაბი Drawing Scale	1:200		

გეგმა +9.900 ნიშნულზე
მისაწვდომობა
მ. 1:200



პირობითი აღნიშვნები

- თავშესაფრის ფართობი
- მისაწვდომი გასასვლელი
- მისაწვდომი სვლაგზე

მოსატრიალებელი სივრცეები

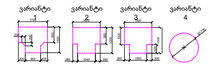

კარის წინ თავისუფალი სივრცე



თავისუფალი სივრცე კართან მანევრირებისთვის ანუგებიანი კარი

წინიდან მისადგომი-გამოწეული გალება



თავისუფალი სივრცე კართან მანევრირებისთვის ანუგებიანი კარი

წინიდან მისადგომი-მიწოლით გალება



თავისუფალი სივრცე კართან მანევრირებისთვის ანუგებიანი კარი

წინიდან მისადგომი-გამოწეული გალება



თავისუფალი სივრცე კართან მანევრირებისთვის ანუგებიანი კარი

საკეტის მხრიდან-გამოწეული გალება



თავისუფალი სივრცე კართან მანევრირებისთვის ანუგებიანი კარი

ანუგების მხრიდან მისაწვდომი-გამოწეული გალება



თავისუფალი სივრცე კართან მანევრირებისთვის ანუგებიანი კარი

საკეტის მხრიდან მისაწვდომი-თუ მიწოლით გალება 120 მინ.თუ მოწურობილია მიმზერაცი



თავისუფალი სივრცე კართან მანევრირებისთვის ანუგებიანი კარი

ანუგების მხრიდან მისაწვდომი-თუ მიწოლით გალება 120 მინ.თუ მოწურობილია მიმზერაცი

მენიშვნები:

იატაკის ჩაძირვები მოცულობა ისე რომ იძინება მოთარაზე, მცირე არასწორია

STUDIO 9 architecture design construction	საპროექტო ორგანიზაცია: Company name:	დამკვეთი: Customer:	პროექტის დასახელება: Job title:
	Web. studio9.ge Email. interiordesign@studio9.ge Mob. +995 599 88 44 80 Adres. 30 Lubliana Str.Tbilisi მის.თბილისი,ლუბლიანას ქ.N 30	#	სასტუმრო
			ობიექტის მისამართი: Address:
			თბილისი, მესახვევი ალაზანი N5 -ის მიმდებარედ, ჭოჭა არმაზის N31

მენიშვნა: Notes:

1. ნახაზზე ზომები მოცემულია სანტიმეტრებში.
2. მშენებლობის პროცესში ნახაზის ნებისმიერი ცვლილება უნდა მეთანხმდეს პროექტის ავტორთან.
3. ფურცლის კორექტირებით ავტომატურად უქმდება წინა

მემსრულებელი: Performers:		
თანამდებობა	სახელი გვარი	ხელმოწერა
დირექტორი	ა.ჩხაიძე	
მთ.არქიტექტორი	მ.ჩხაიძე	
პრ.არქიტექტორი	მ.ჩხაიძე	
არქიტექტორი	ლ. კოჭლორიძე	
მაკეთებელი		

A.09.8

ნახაზის დასახელება: Drawing title:

გეგმა +9.900 ნიშნულზე

პროექტის სტადია: Drawing stage:	არქიტექტურული პროექტი	
თარიღი: Date:	04.06.2025	2025
ფურც.რაოდ. Pages	89	ფორმატი Format
ფურცელი # Index	56	A2
მასშტაბი Drawing Scale	1:200	

კომპანიის დასახელება:	დამკვეთი:
Company name:	Customer:
Web. studio.ge	#
Email. interiordesign@studio9.ge	სამშენებლო მისამართი:
Mob. +995 599 88 44 80	Address:
Adres. 30 Lubliana Str.Tbilisi	ტიპიური სართულის გეგმა
მის.ილიას ქ.N 30	

STUDIO 9
architecture
design
construction

პროექტის დასახელება:	სამშენებლო ობიექტის მისამართი:
Job title:	Address:
შენიშვნა:	
Notes:	
1. ნახატზე მოცემული ზომები მოწმებულ უნდა იქნეს ადგილზე.	
2. ტექნიკური ნახატის გადაღებამდე ყველა ხელოსნის ყველა ტიპის ელექტრო ნაწილი შეთანხმებულ უნდა იქნეს დამკვეთთან.	
3. ყურადღება მიაქციეთ ელექტრო ნაწილის ტექნიკურ ნახატზე მითითებულ ადგილებს.	

დირექტორი:	ა.ბასიაძე		
მთავარი ინჟინერი:	ნ.ბასიაძე		
მთავარი არქიტექტორი:	ნ.ბასიაძე		
არქიტექტორი:	ნ.ბასიაძე		
კონსტრუქტორი:			

ნახატის დასახელება:	A.09.9.1
Drawing title:	
თარიღი:	04.06.2025
Date:	
ფორმატი	A2
Format	
ფურცლის #	57
Index	
მასშტაბი	1:20, 1:100
Drawing scale	

ტიპიური სართულის გეგმა

1. ტიპიური სართულის გეგმა მოცემულია ტიპიური სართულის ნაწილის მიხედვით.
2. ტიპიური სართულის ელექტრო ნაწილის ტექნიკური ნახატის გადაღებამდე ყველა ხელოსნის ყველა ტიპის ელექტრო ნაწილი შეთანხმებულ უნდა იქნეს დამკვეთთან.
3. ყურადღება მიაქციეთ ელექტრო ნაწილის ტექნიკურ ნახატზე მითითებულ ადგილებს.

1.09.5.4. ტიპიური სართულის გეგმა

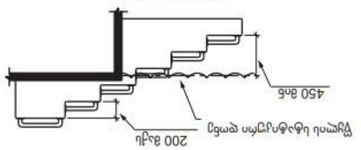

1.09.5.4. ტიპიური სართულის გეგმა

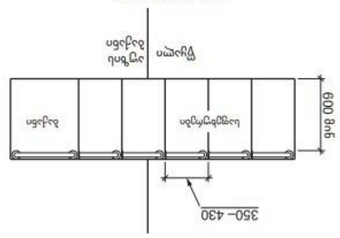

1.09.5.1. ტიპიური სართულის გეგმა

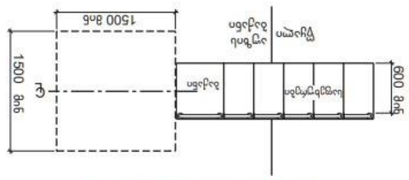

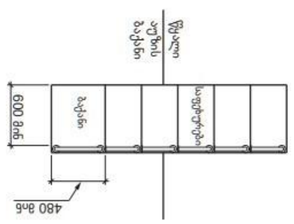

1.09.4.5 ტიპიური სართულის

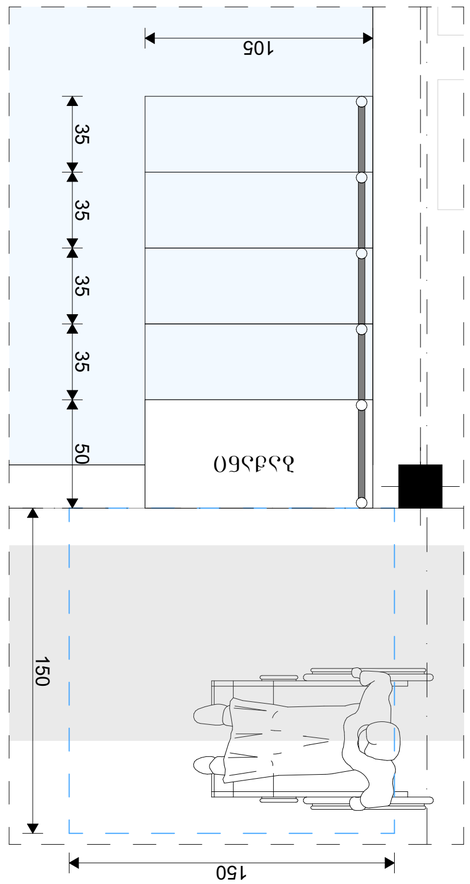

ტიპიური სართულის ნაწილი

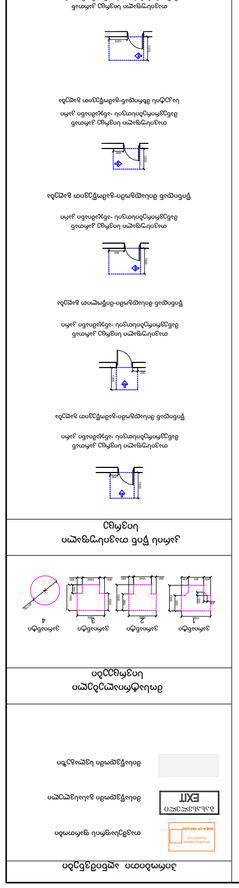

შ.შ.მ. პირის მისაღვდომი ტუალეტი "ა" ტიპის ერთეულში სასტუმრო ნომერი 1 და 17

გეგმა

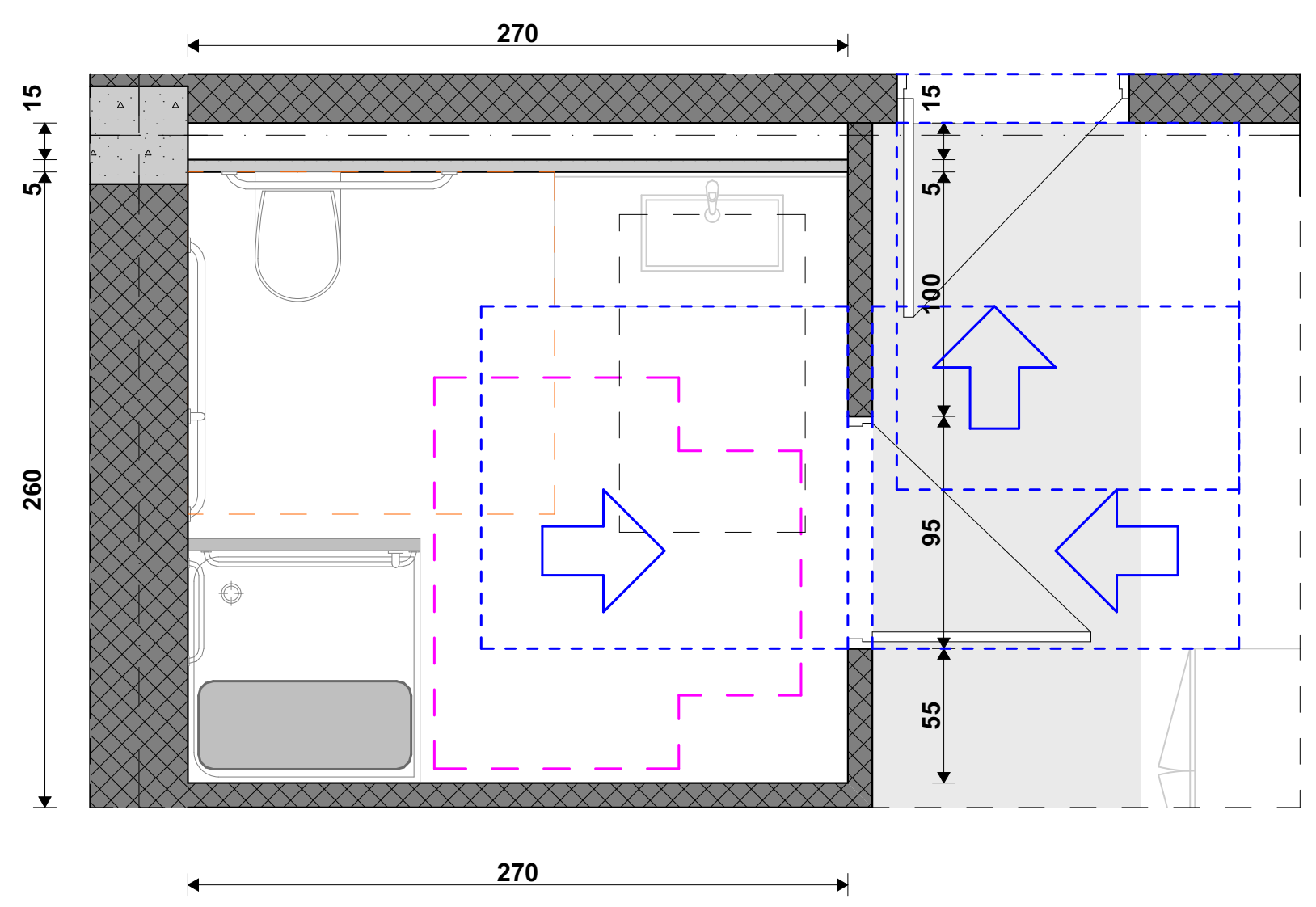

ხელსაბანის მდებარეობა

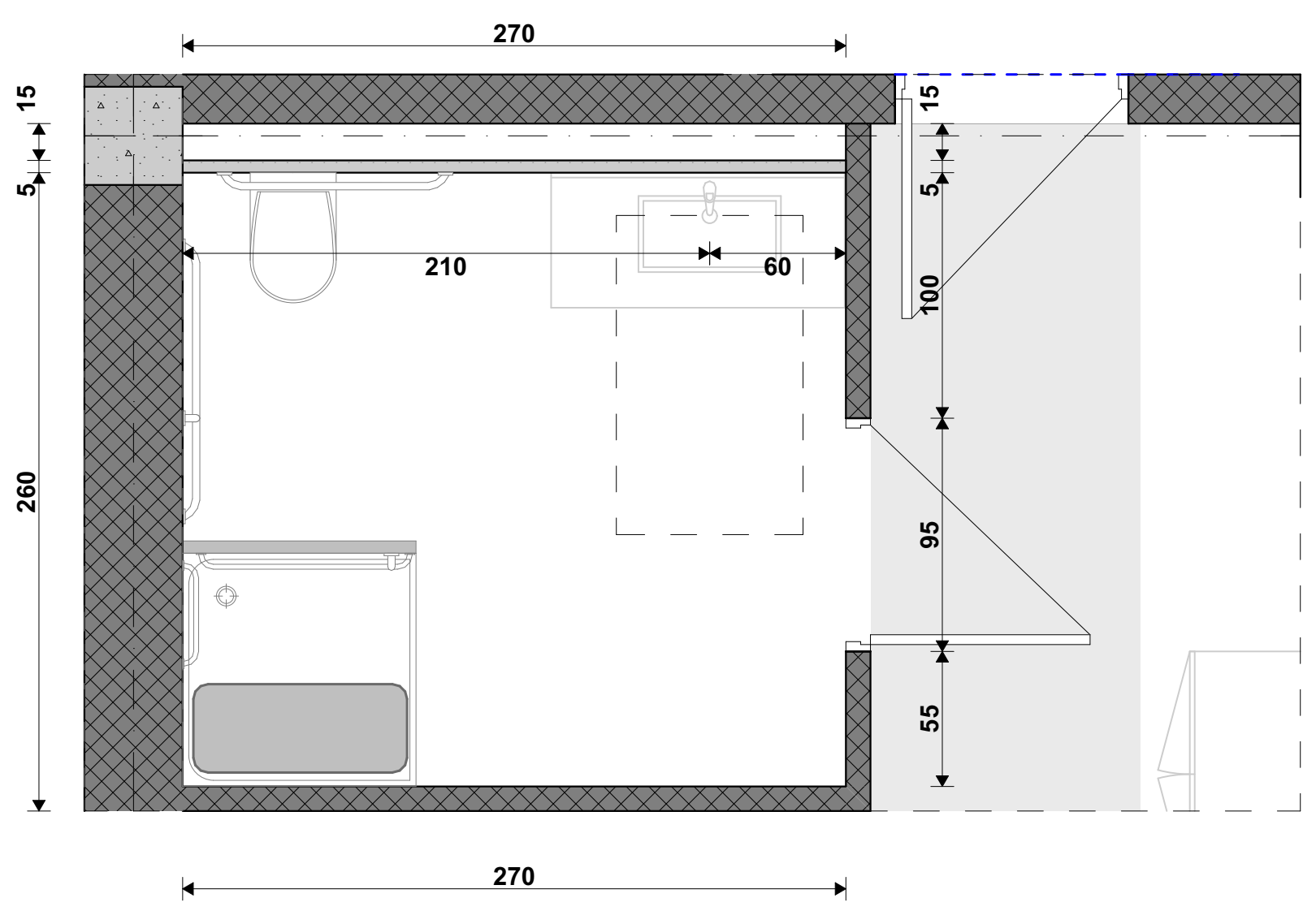

ხელსაბანის სიმაღლე

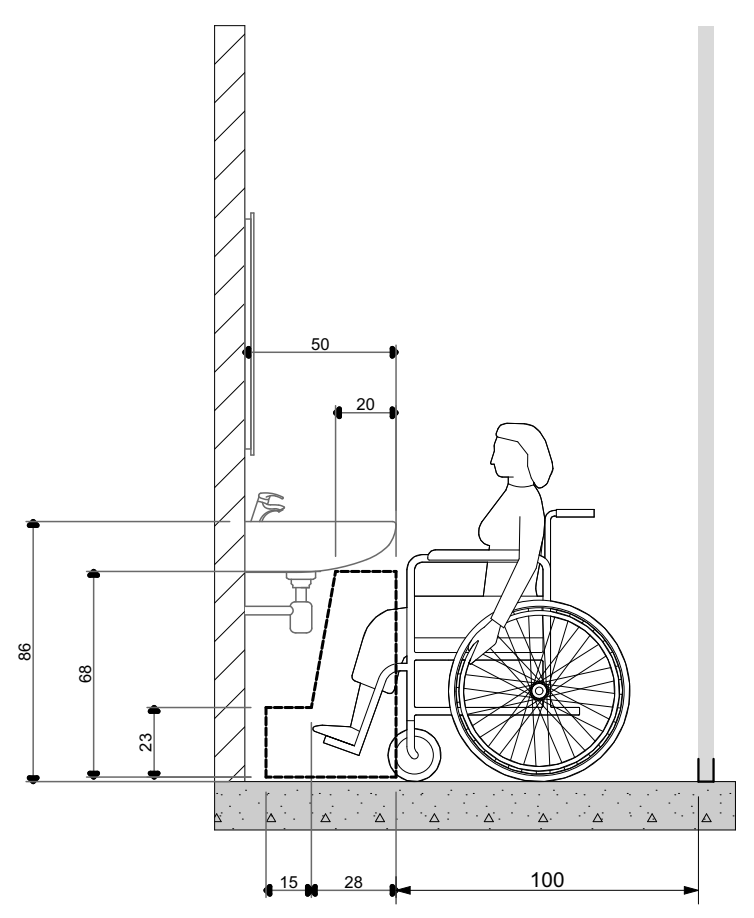

საშხაპის მდებარეობა

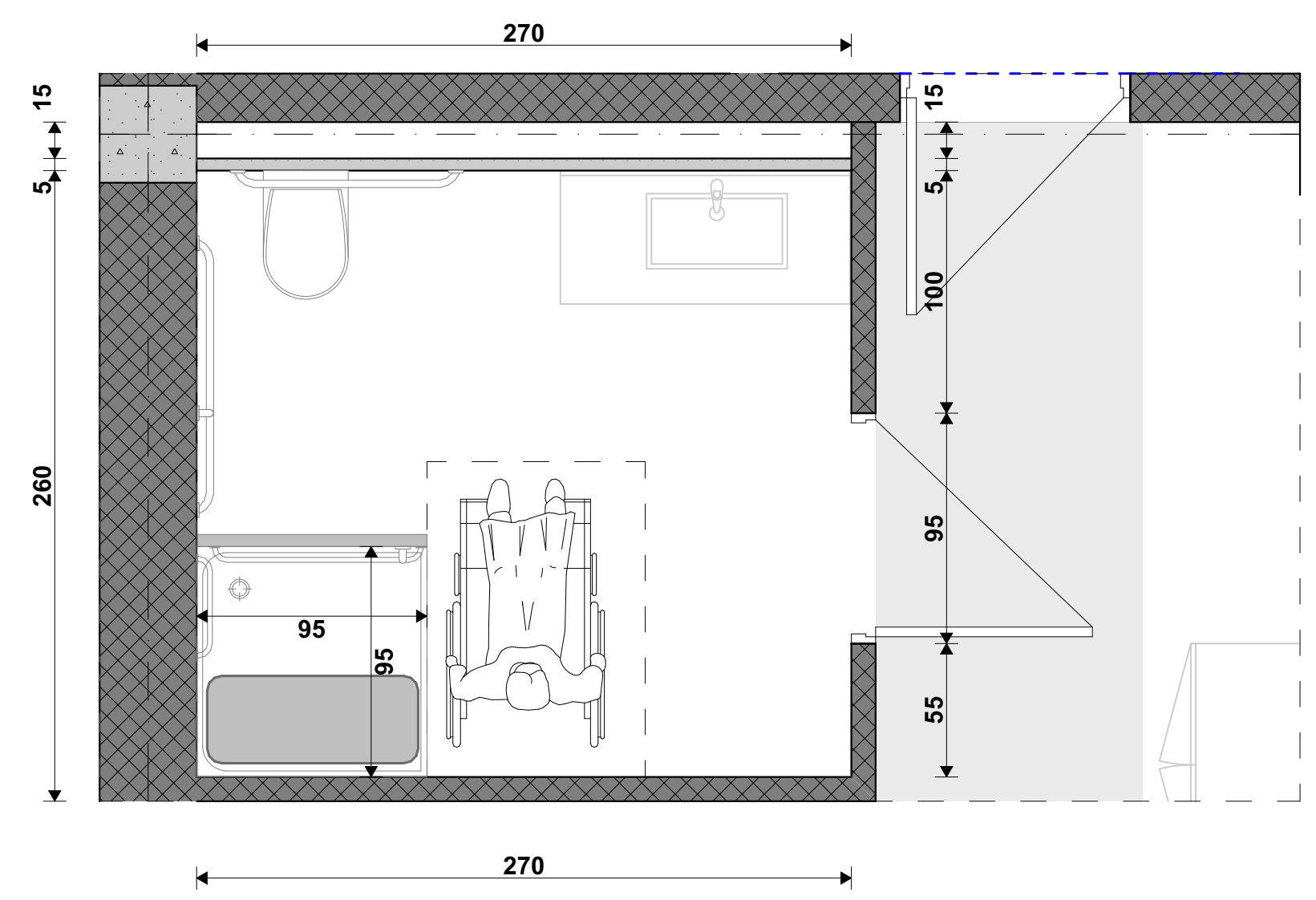

ხელმოსაჭიდი ძელები მდებარეობა საშხაპეში

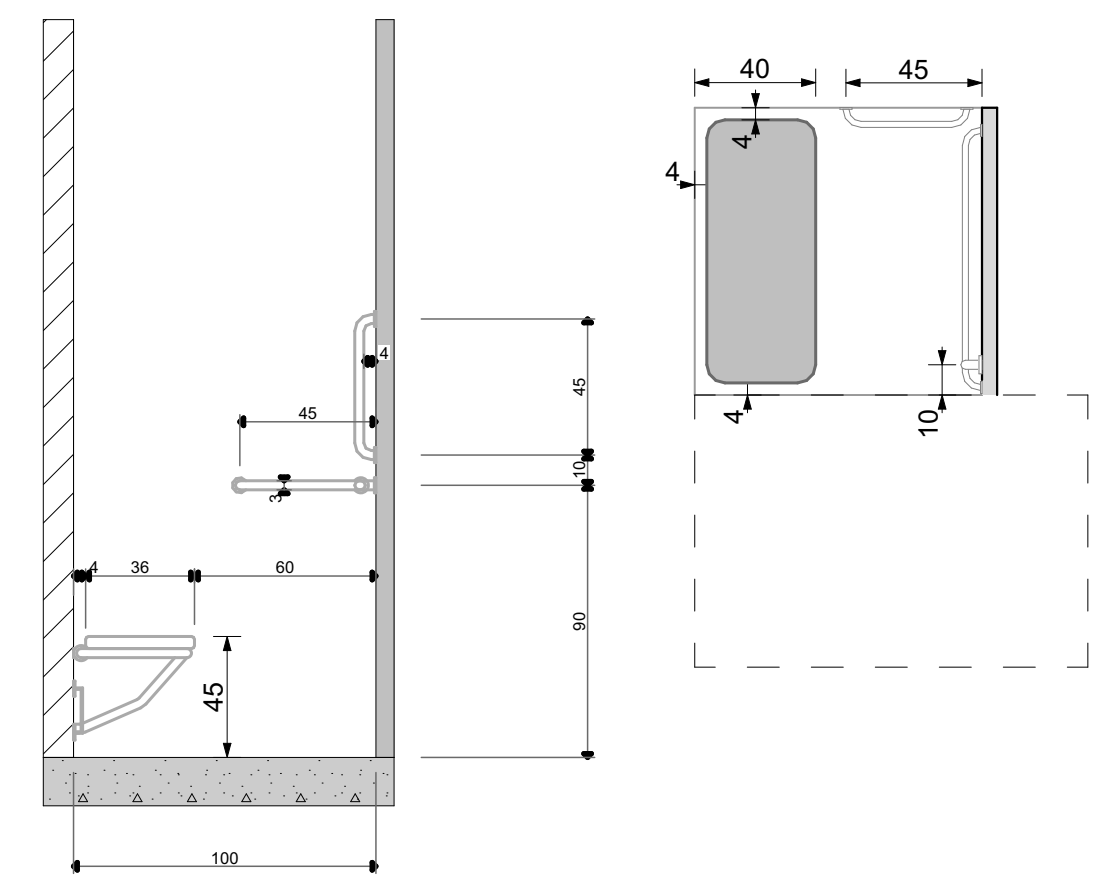

შენიშვნა: შენობის ალჭურვისას საშხაპის მინიმალური სიგრძე სიგანე არ უნდა შემცირდეს 900 მმ -ზე მეტად

უნიტაზის მდებარეობა

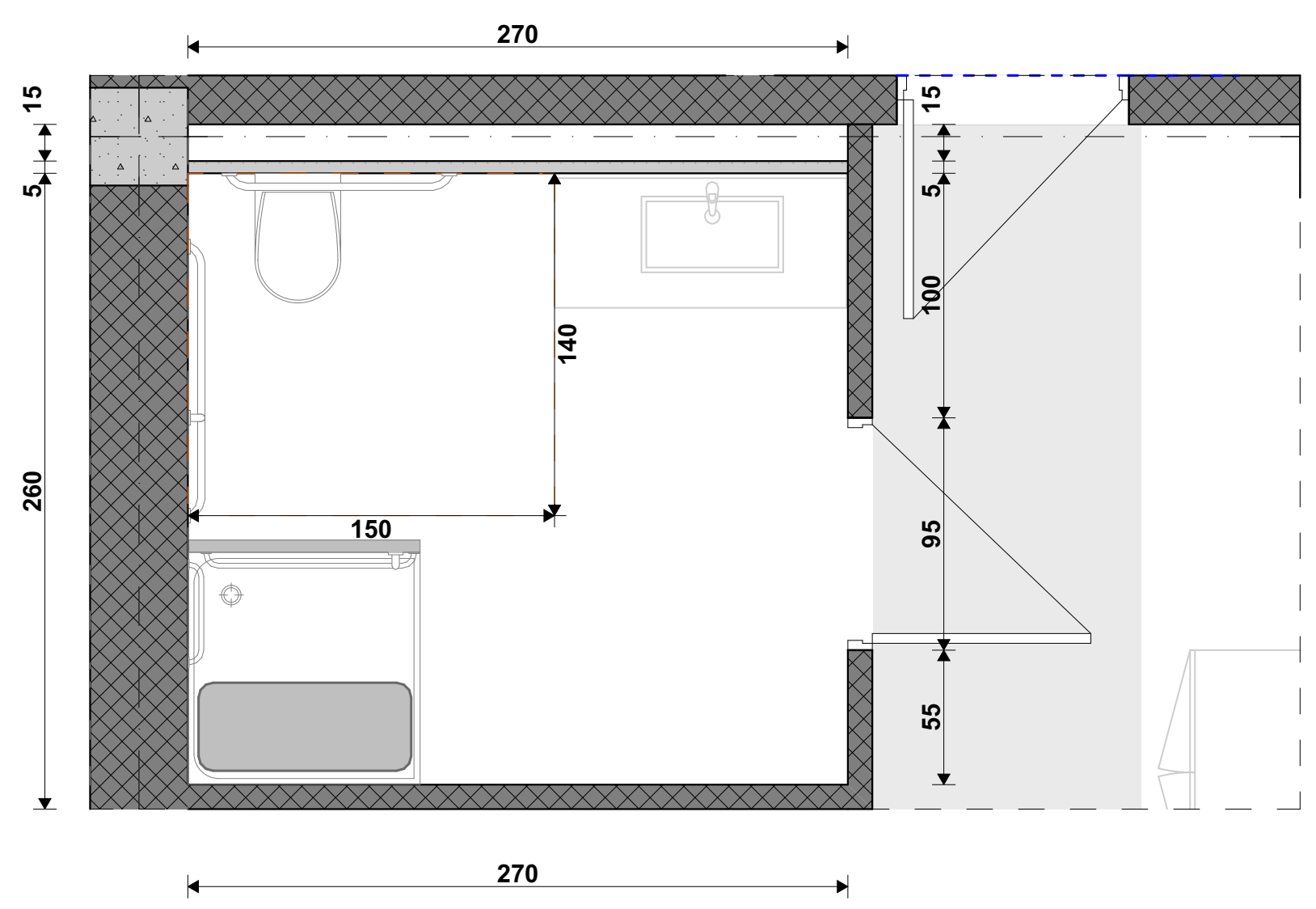

უნიტაზისა და ხელმოსაჭიდი ძელების მდებარეობა

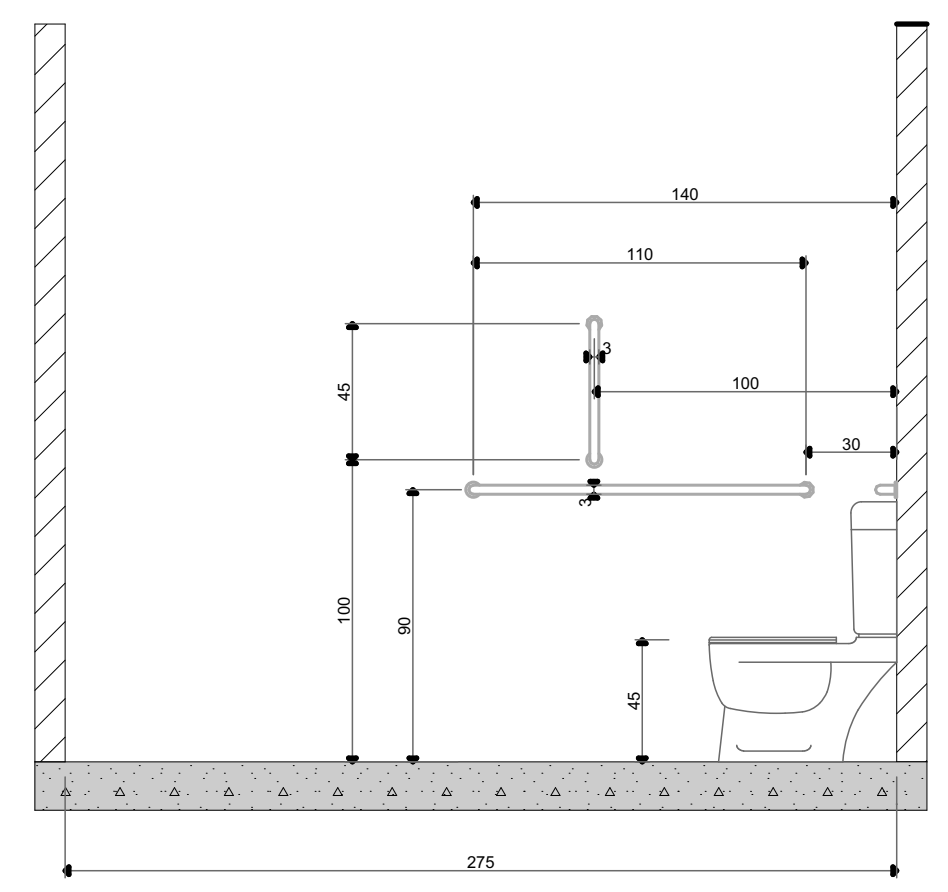

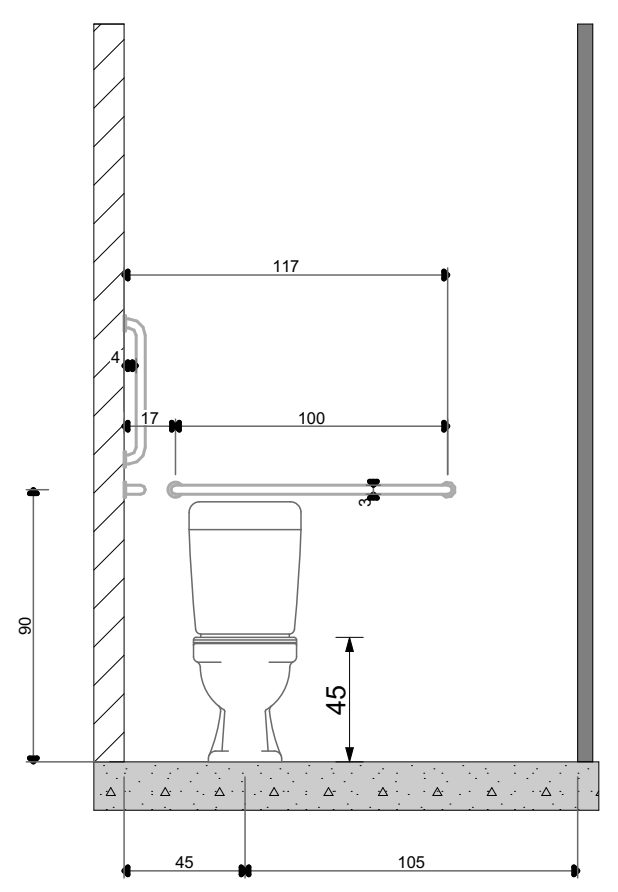

თავისუფალი სივრცე კართან სამანევროდ

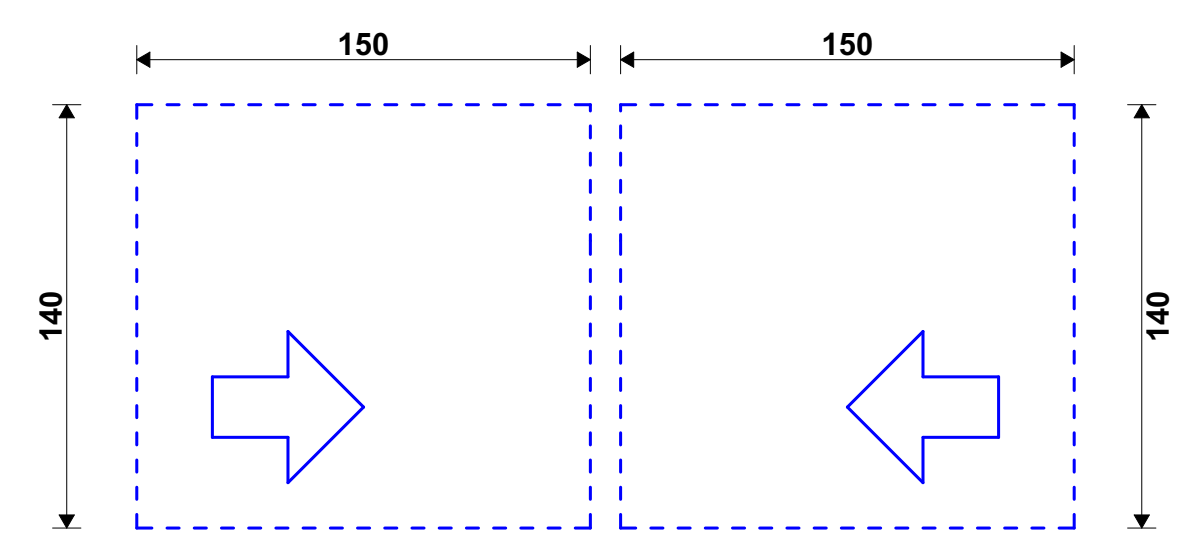

მოსატრიალებელი სივრცე

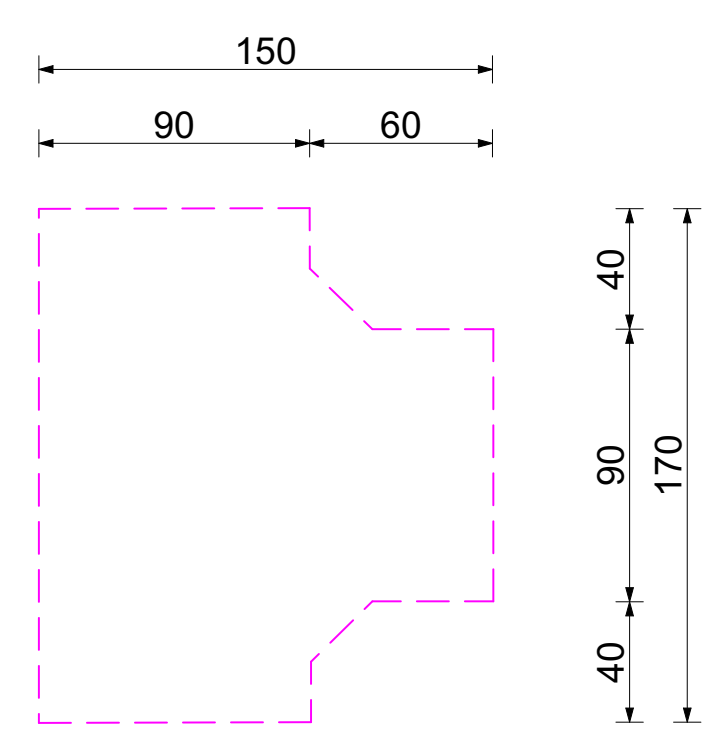

პირობითი აღნიშვნები

თავშესაფრის ფართობი

მისაწვდომი გასასვლელი

მისაწვდომი სვლაგეზი

მოსატრიალებელი სივრცეები

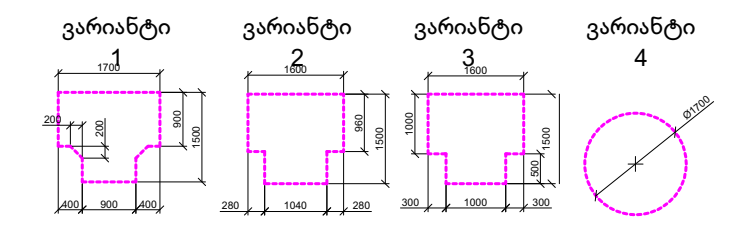

კარის წინ თავისუფალი სივრცე

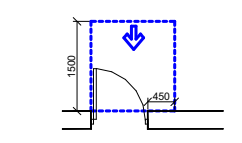

თავისუფალი სივრცე კართან მანევრირებისთვის -ანჯამიანი კარი

წინიდან მისადგომი-გამოწევით გაღება

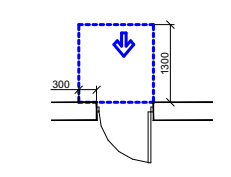

თავისუფალი სივრცე კართან მანევრირებისთვის -ანჯამიანი კარი

წინიდან მისადგომი-მიწოლით გაღება

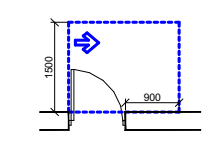

თავისუფალი სივრცე კართან მანევრირებისთვის -ანჯამიანი კარი

წინიდან მისადგომი-გამოწევით გაღება

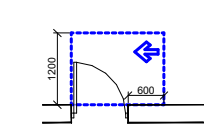

თავისუფალი სივრცე კართან მანევრირებისთვის -ანჯამიანი კარი

საკეტის მხრიდან-გამოწევით გაღება

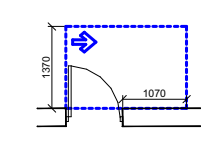

თავისუფალი სივრცე კართან მანევრირებისთვის -ანჯამიანი კარი

ანჯამის მხრიდან მისაწვდომი-გამოწევით გაღება

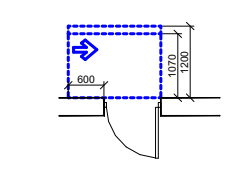

თავისუფალი სივრცე კართან მანევრირებისთვი -ანჯამიანი კარი

საკეტის მხრიდან მისაწვდომი-თუ მიწოლით გაღება 120 მინ.თუ მოწყობილია მიმხურავი

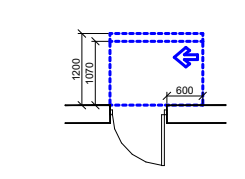

თავისუფალი სივრცე კართან მანევრირებისთვის -ანჯამიანი კარი

ანჯამის მხრიდან მისაწვდომი-თუ მიწოლით გაღება 120 მინ.თუ მოწყობილია მიმხურავი

შენიშვნები:

იატაკის ზედაპირები მოეწყობა ისე რომ იქნება მდგრადი, მყარი არასრიალა

STUDIO 9 architecture design construction	საპროექტო ორგანიზაცია: Company name: Web. studio9.ge Email. interiordesign@studio9.ge Mob. +995 599 88 44 80 Adres. 30 Lubliana Str.Tbilisi მის.თბილისი,ლუბლიანას ქ,N 30	დამკვეთი: Customer: #	პროექტის დასახელება: Job title: სასტუმრო ობიექტის მისამართი: Addres: თბილისი, შესახვევი ალაზანი N5 -ის მიმდებარედ, ქუჩა არმაზის N31	შენიშვნა: Notes: 1. ნახაზზე ზომები მოცემულია სანტიმეტრებში. 2. მშენებლობის პროცესში ნახაზის ნებისმიერი ცვლილება უნდა შეთანხმდეს პროექტის ავტორთან. 3. ფურცლის კორექტირებით ავტომატურად უქმდება წინა ვარიანტი	

შემსრულებელი: Performers: თანამდებობა	სახელი.გვარი	ხელმოწერა
დირექტორი	ა.ჩხაიძე	
მთ.არქიტექტორი	მ.ჩხაიძე	
პრ.არქიტექტორი	მ.ჩხაიძე	
არქიტექტორი	ლ. კოჯზირიძე	
შეამოწმა		

A.09.9.2	პროექტის სტადია: Drawing stage:	არქიტექტურული პროექტი
ნახაზის დასახელება: Drawing title:	თარიღი: Date:	04.06.2025 / 2025
მისაწვდომი სვ. წერტილი	ფურც.რაოდ. Pages	89
	ფურცელი # Index	58
	მასშტაბი Drawing Scale	1:50
	ფორმატი Format	A2

მისაწვდომი ტუალეტი "ა" ტიპის ერთეულში
სასტუმრო ნომერი 34 და 52

გეგმა

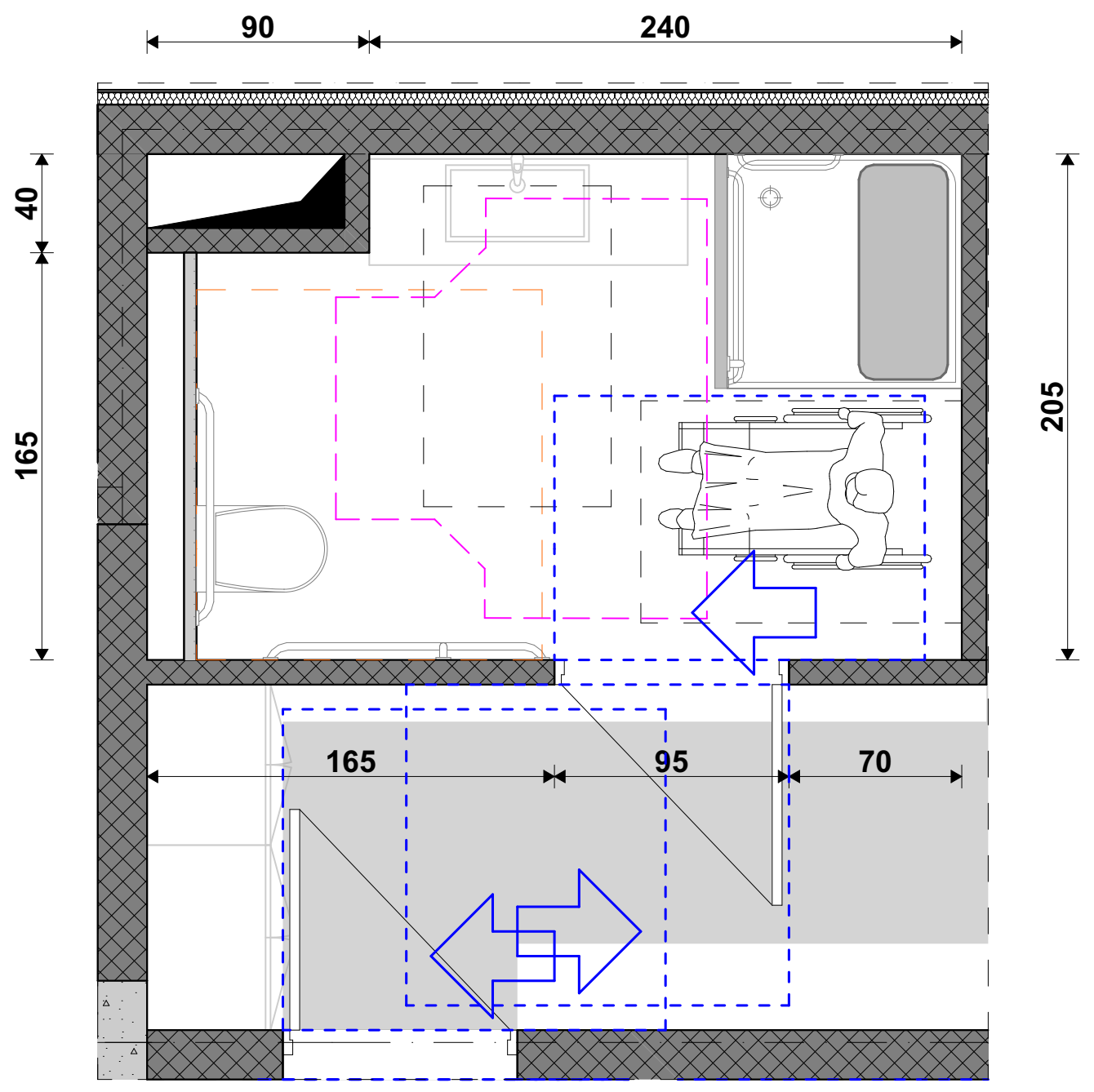

ხელსაბანის მდებარეობა

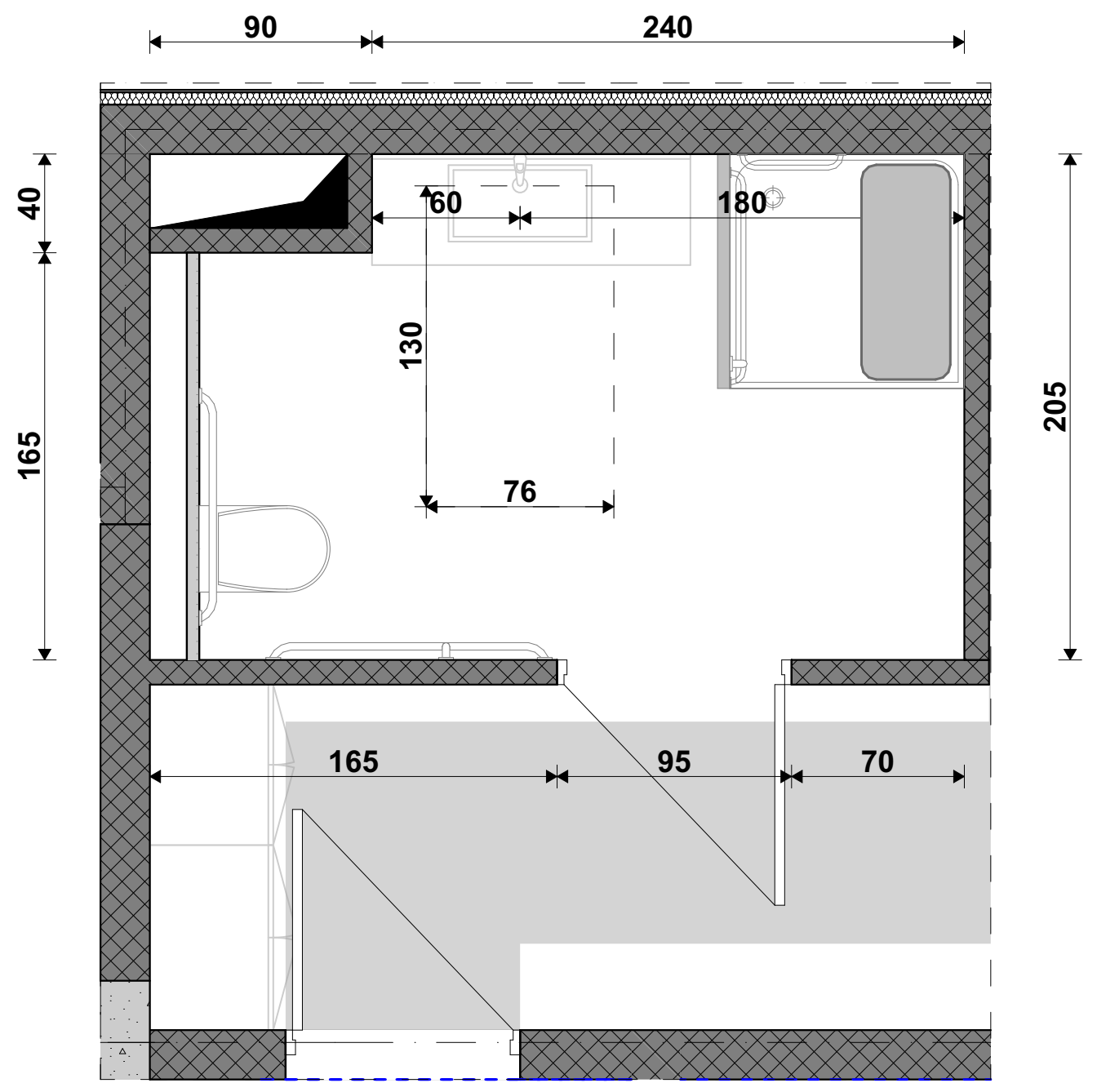

ხელსაბანის სიმაღლე

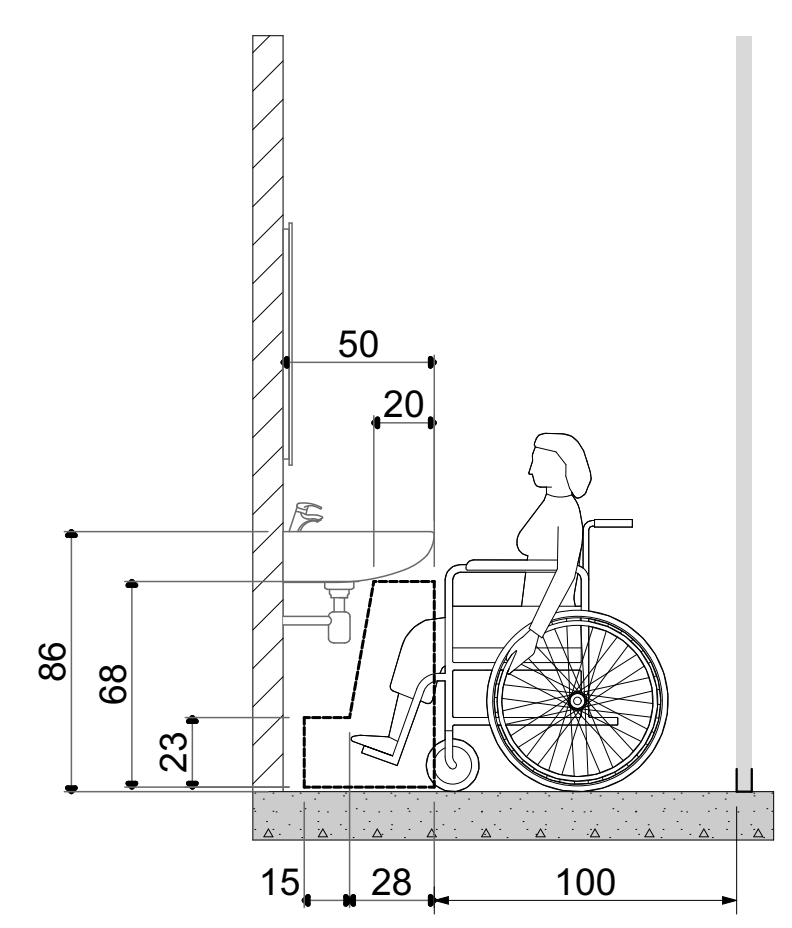

საშხაპის მდებარეობა

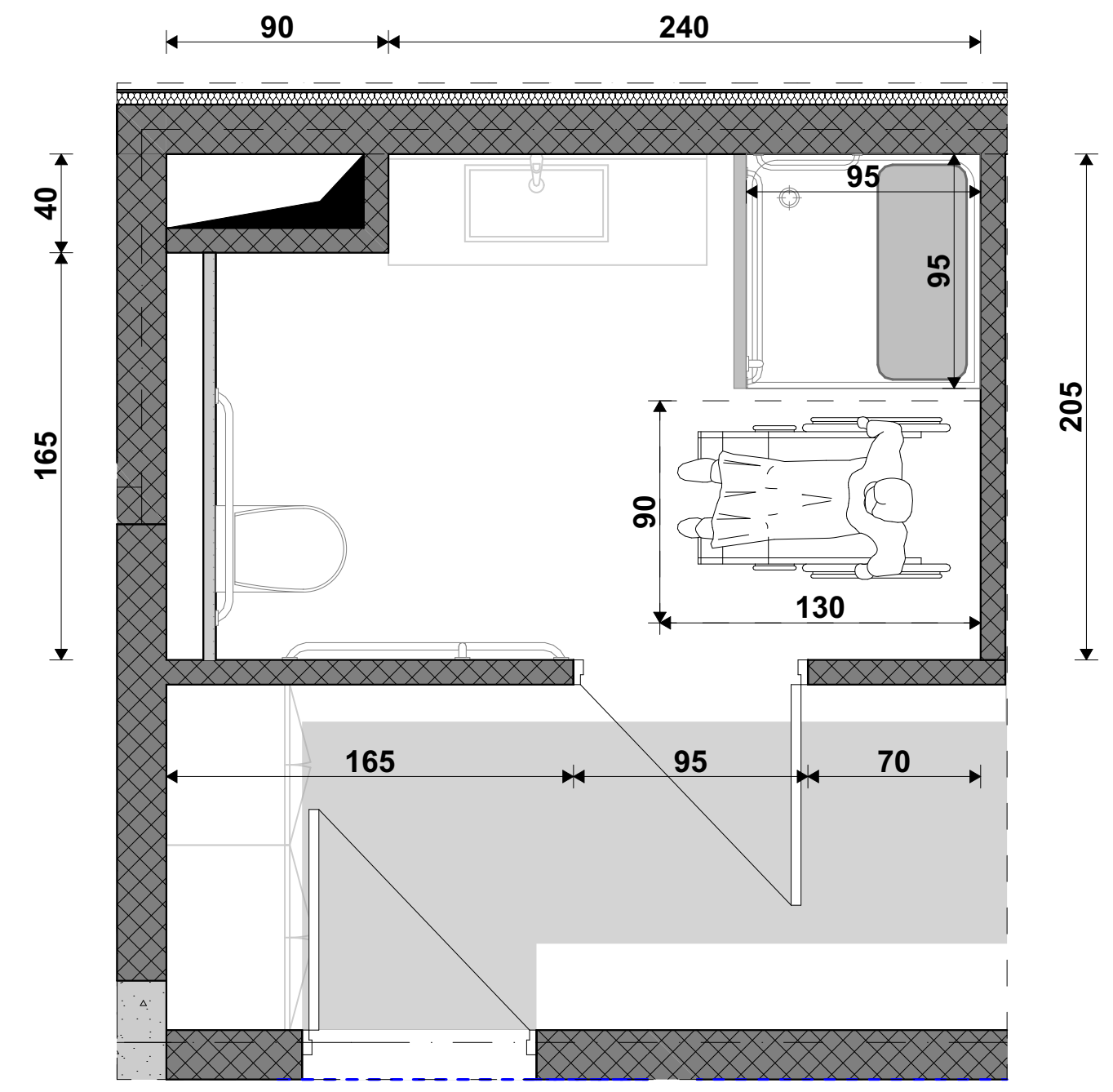

ხელმოსაჭიდი ძელები მდებარეობა საშხაპეში

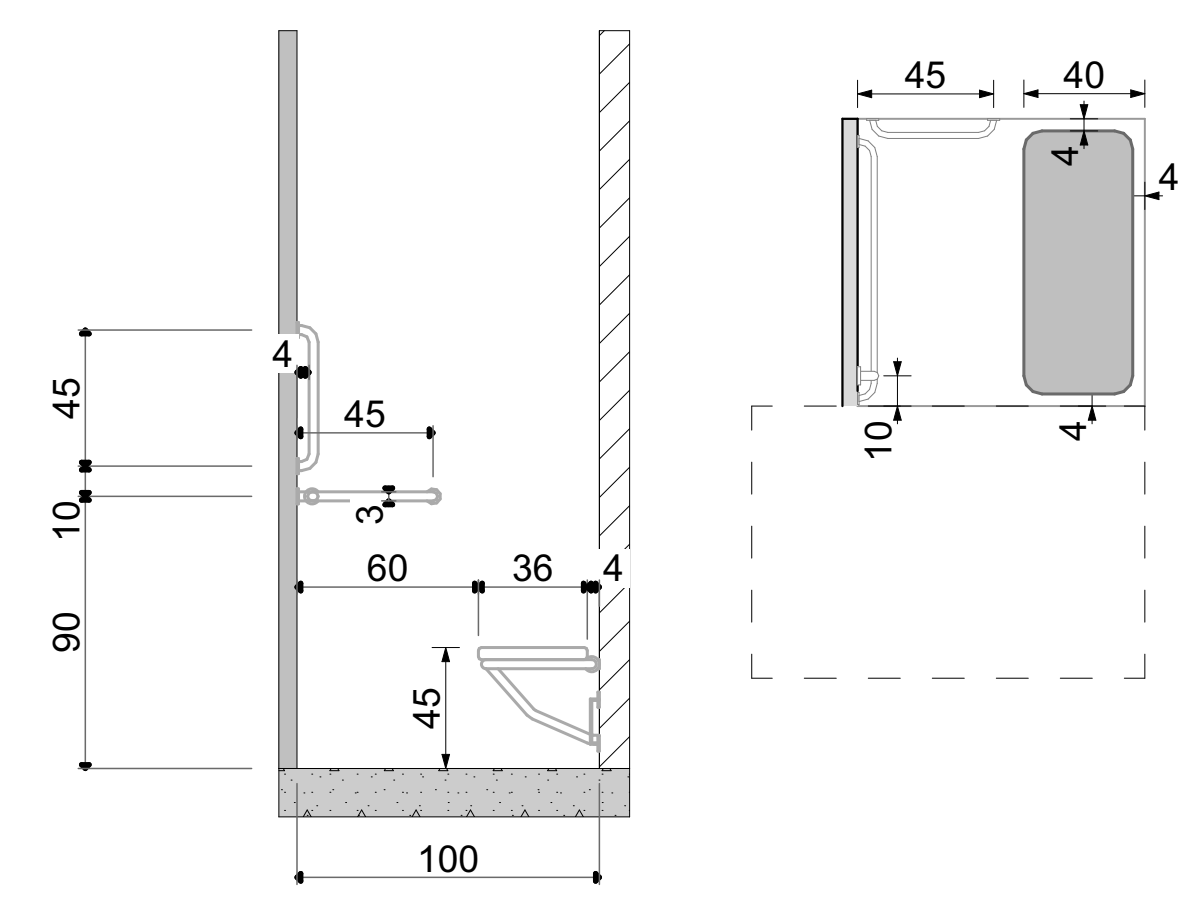

შენიშვნა: შენობის აღჭურვისას საშხაპის მინიმალური სიგრძე სიგანე არ უნდა შემცირდეს 900 მმ - ზე მეტად

უნიტაზის მდებარეობა

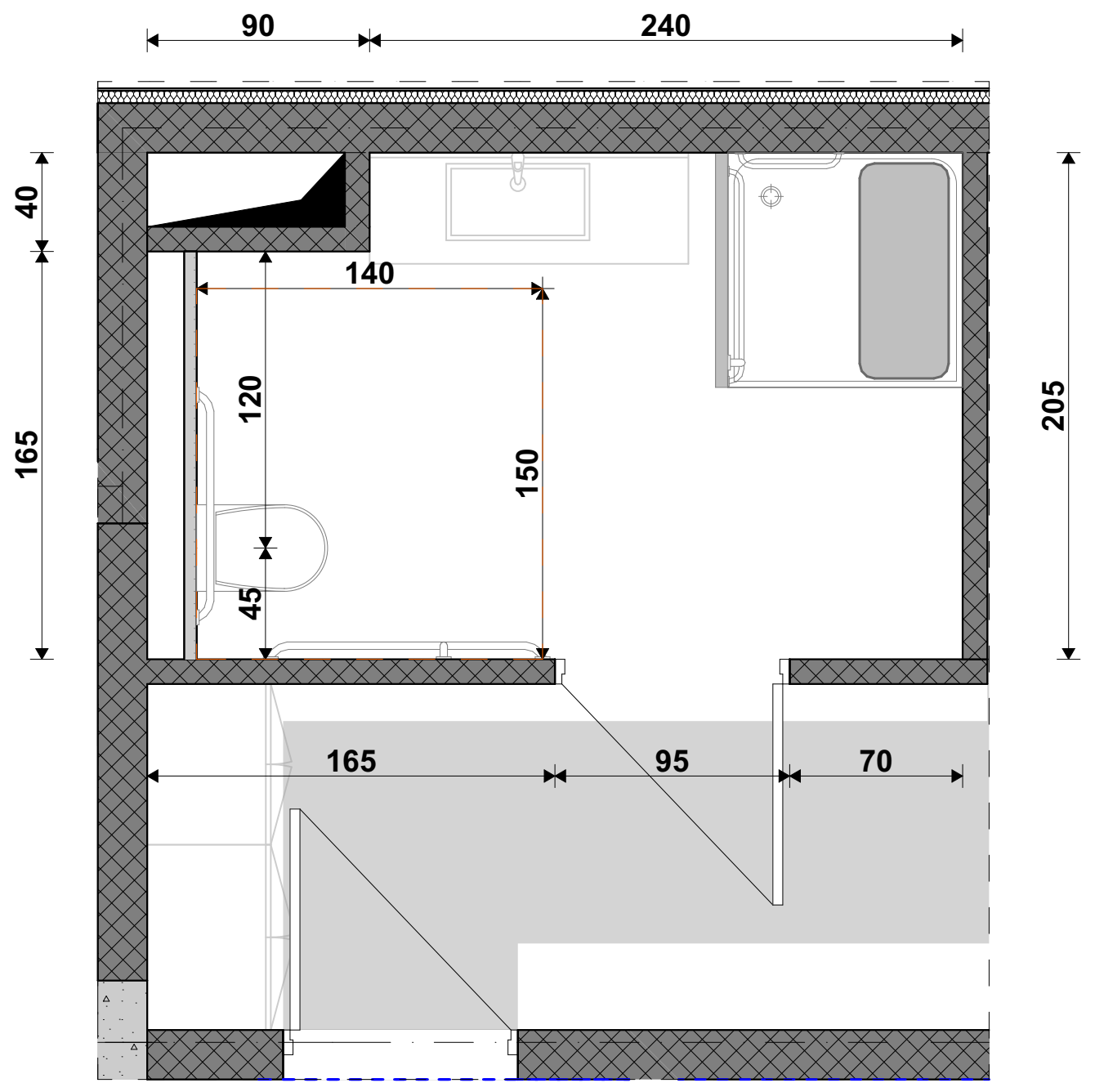

უნიტაზისა და ხელმოსაჭიდი ძელების მდებარეობა

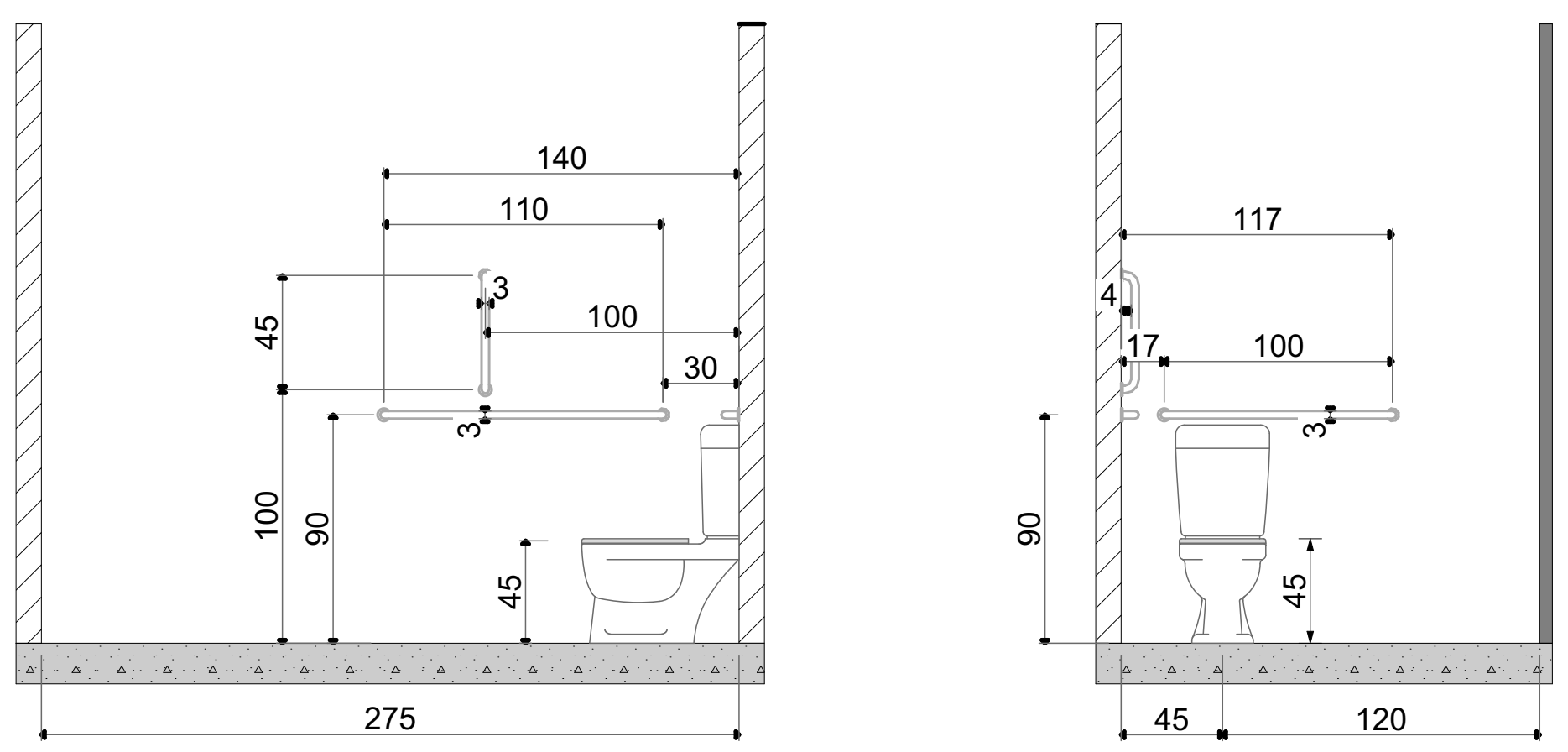

თავისუფალი სივრცე კართან სამანევროდ

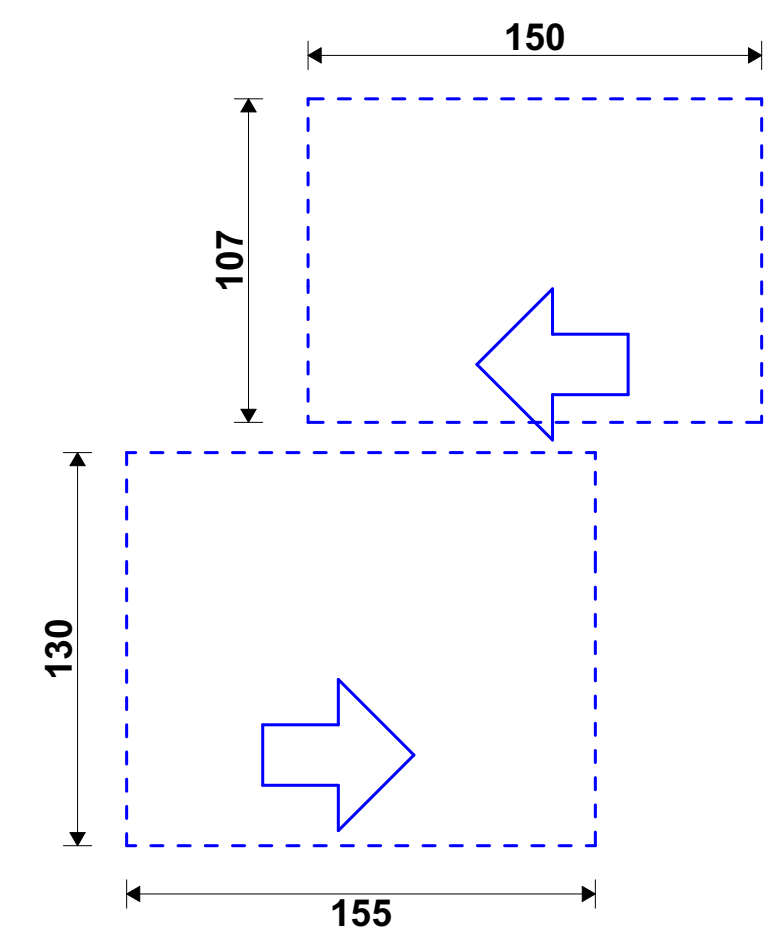

მოსატრიალებელი სივრცე

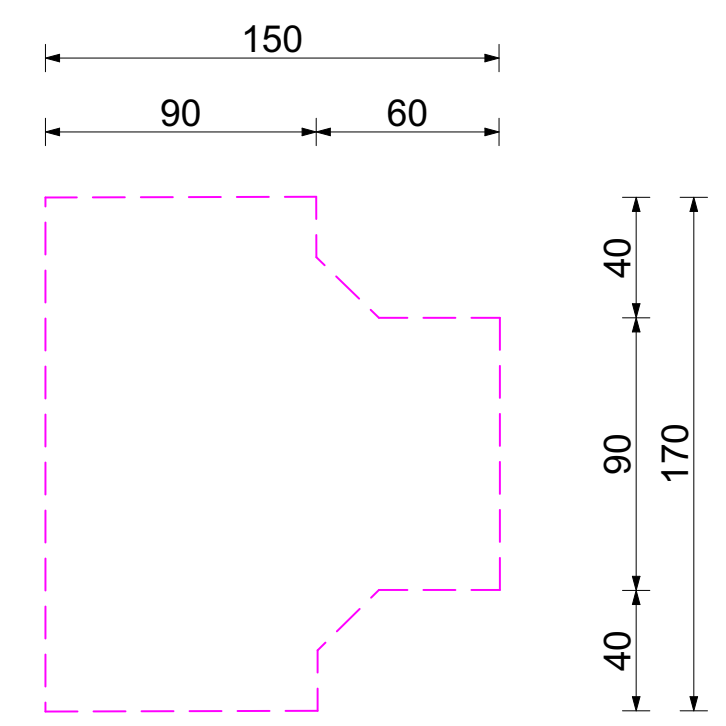

პირობითი აღნიშვნები



თავშესაფრის ფართობი

მისაწვდომი გასასვლელი

მისაწვდომი სვლაგეზი

მოსატრიალებელი სივრცეები

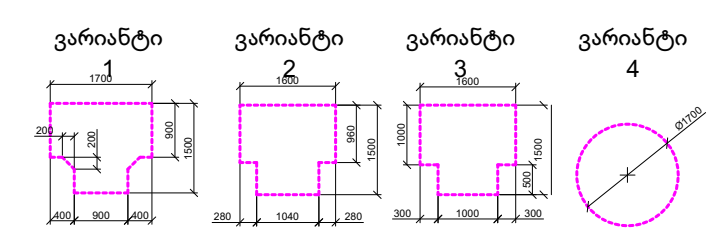

კარის წინ თავისუფალი სივრცე

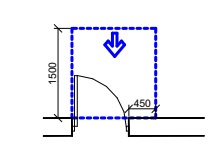

თავისუფალი სივრცე კართან მანევრირებისთვის -ანჯამიანი კარი

წინიდან მისადგომი-გამოწევით გაღება

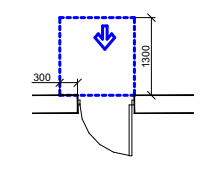

თავისუფალი სივრცე კართან მანევრირებისთვის -ანჯამიანი კარი

წინიდან მისადგომი-მიწოლით გაღება

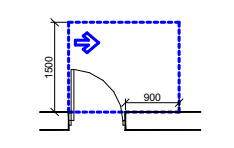

თავისუფალი სივრცე კართან მანევრირებისთვის -ანჯამიანი კარი

წინიდან მისადგომი-გამოწევით გაღება

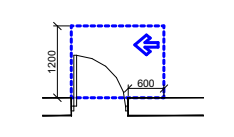

თავისუფალი სივრცე კართან მანევრირებისთვის -ანჯამიანი კარი

საკეტის მხრიდან-გამოწევით გაღება

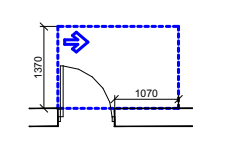

თავისუფალი სივრცე კართან მანევრირებისთვის -ანჯამიანი კარი

ანჯამის მხრიდან მისაწვდომი-გამოწევით გაღება

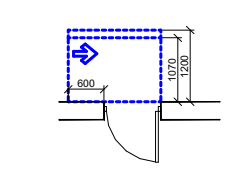

თავისუფალი სივრცე კართან მანევრირებისთვის -ანჯამიანი კარი

საკეტის მხრიდან მისაწვდომი-თუ მიწოლით გაღება 120 მინ.თუ მოწყობილია მიმხურავი

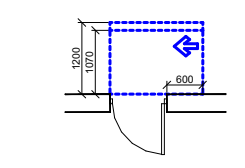

თავისუფალი სივრცე კართან მანევრირებისთვის -ანჯამიანი კარი

ანჯამის მხრიდან მისაწვდომი-თუ მიწოლით გაღება 120 მინ.თუ მოწყობილია მიმხურავი

შენიშვნები:

იატაკის ზედაპირები მოეწყობა ისე რომ იქნება მდგრადი, მყარი არასრიალა

STUDIO 9 architecture design construction	საპროექტო ორგანიზაცია: Company name: Web. studio9.ge Email. interiordesign@studio9.ge Mob. +995 599 88 44 80 Adres. 30 Lubliana Str.Tbilisi მის.თბილისი,ლუბლიანას ქ,N 30	დამკვეთი: Customer: #	პროექტის დასახელება: Job title: სასტუმრო	შენიშვნა: Notes: 1. ნახაზზე ზომები მოცემულია სანტიმეტრებში. 2. მშენებლობის პროცესში ნახაზის ნებისმიერი ცვლილება უნდა შეთანხმდეს პროექტის ავტორთან. 3. ფურცლის კორექტირებით ავტომატურად უქმდება წინა ვარიანტი
			ობიექტის მისამართი: Addres: თბილისი, შესახვევი ალაზანი N5 -ის მიმდებარედ, ქუჩა არმაზის N31	

შემსრულებელი: Performers:		
თანამდებობა	სახელი.გვარი	ხელმოწერა
დირექტორი	ა.ჩხაიძე	[signature]
მთ.არქიტექტორი	მ.ჩხაიძე	მ.ჩხაიძე [signature]
პრ.არქიტექტორი	მ.ჩხაიძე	მ.ჩხაიძე [signature]
არქიტექტორი	ლ. კოვზირიძე	
შეამოწმა		

A.09.9.3	პროექტის სტადია: Drawing stage:	არქიტექტურული პროექტი	
ნახაზის დასახელება: Drawing title: მისაწვდომი სვ. წერტილი	თარიღი: Date:	04.06.2025	2025
	ფურც.რაოდ. Pages	89	ფორმატი Format
	ფურცელი # Index	59	A2
	მასშტაბი Drawing Scale	1:50	

მისაწვდომი ტუალეტი კაცთა გასახდელში (+9.900 ნიშნულზე)

სქემა

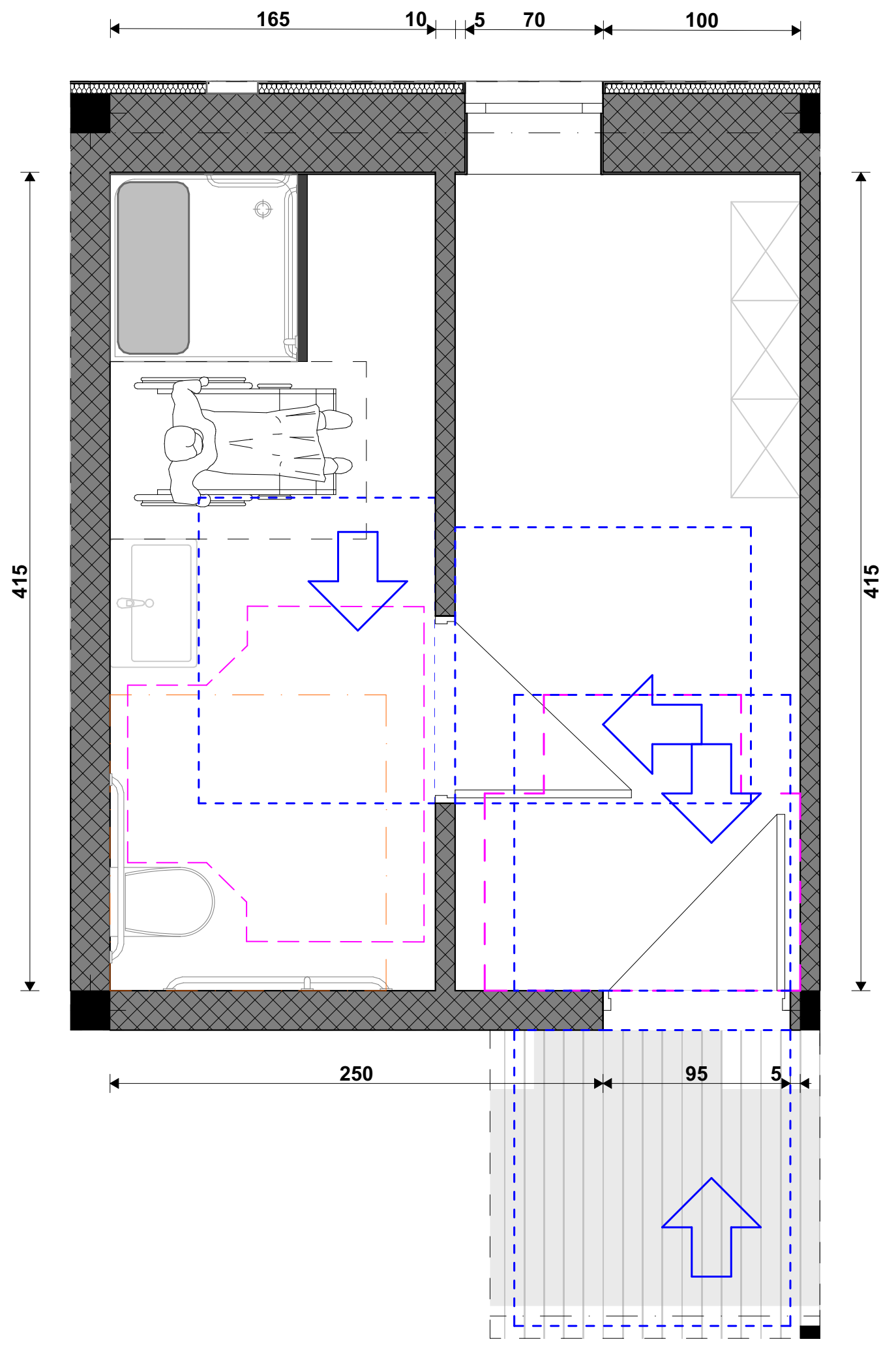

ხელსაბანის მდებარეობა

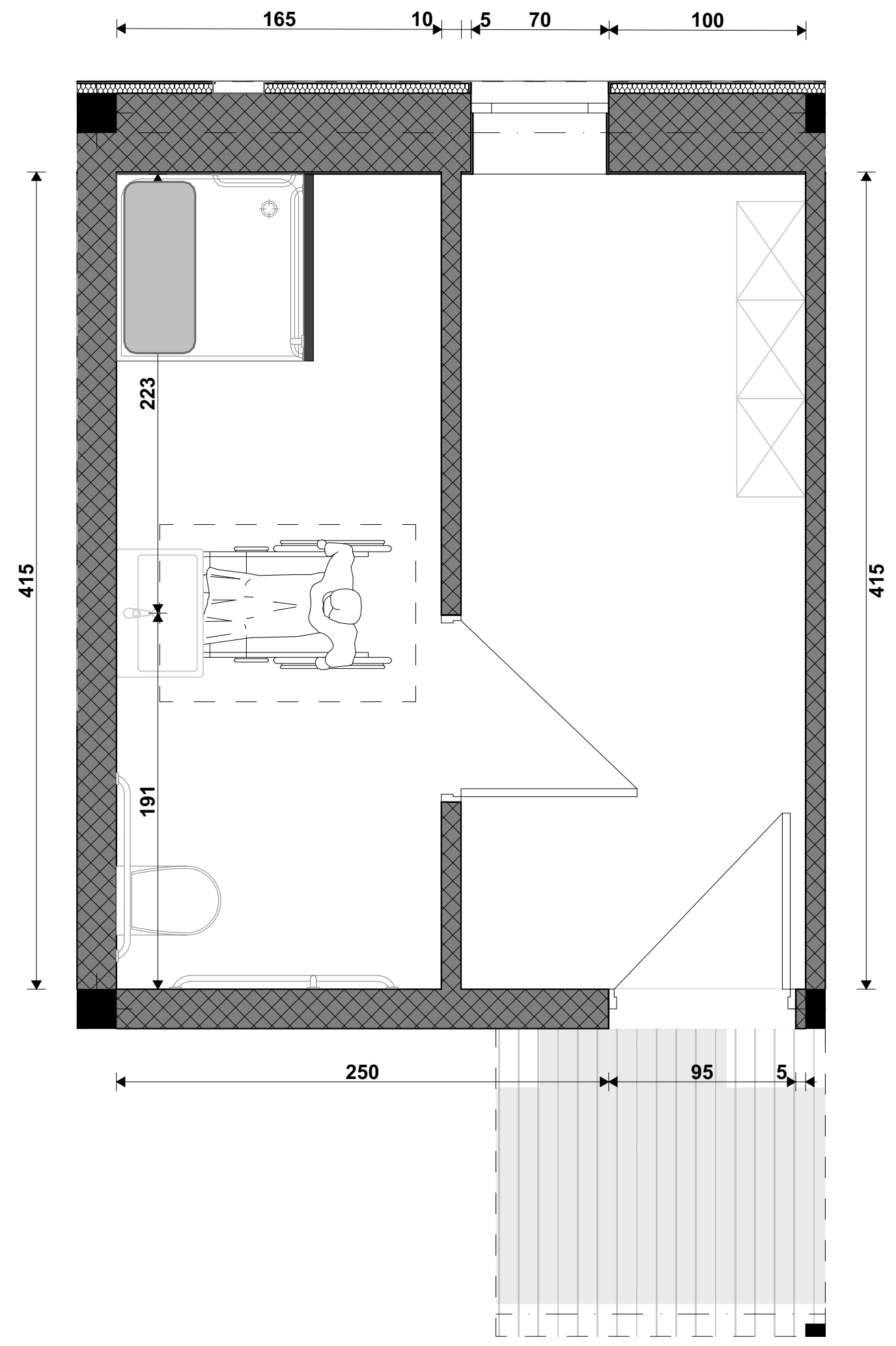

ხელსაბანის სიმაღლე

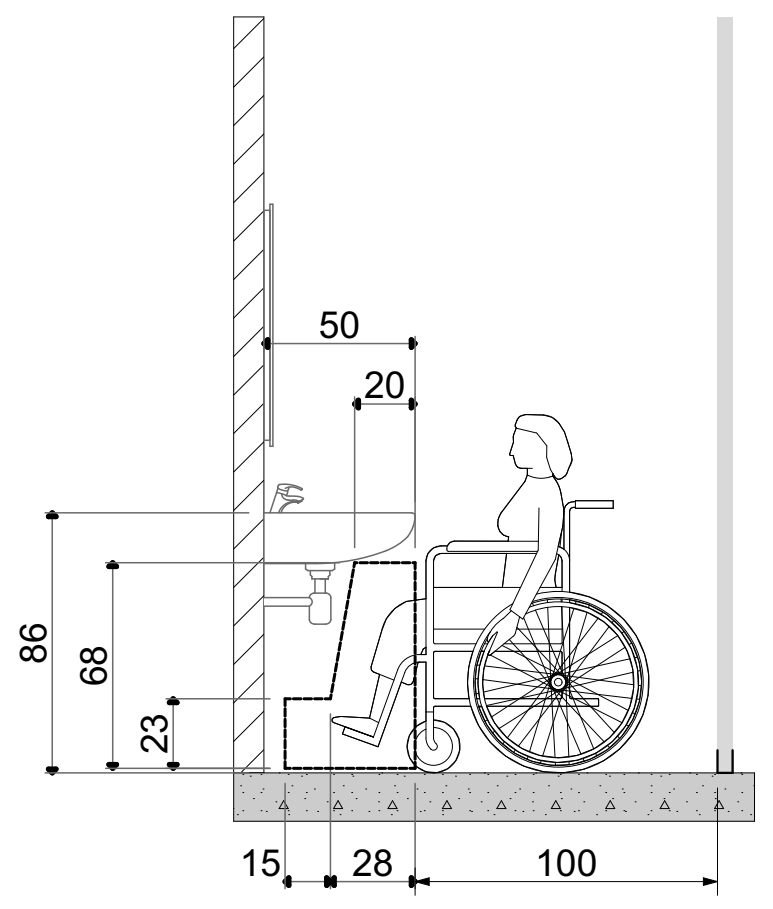

საშხაპის მდებარეობა

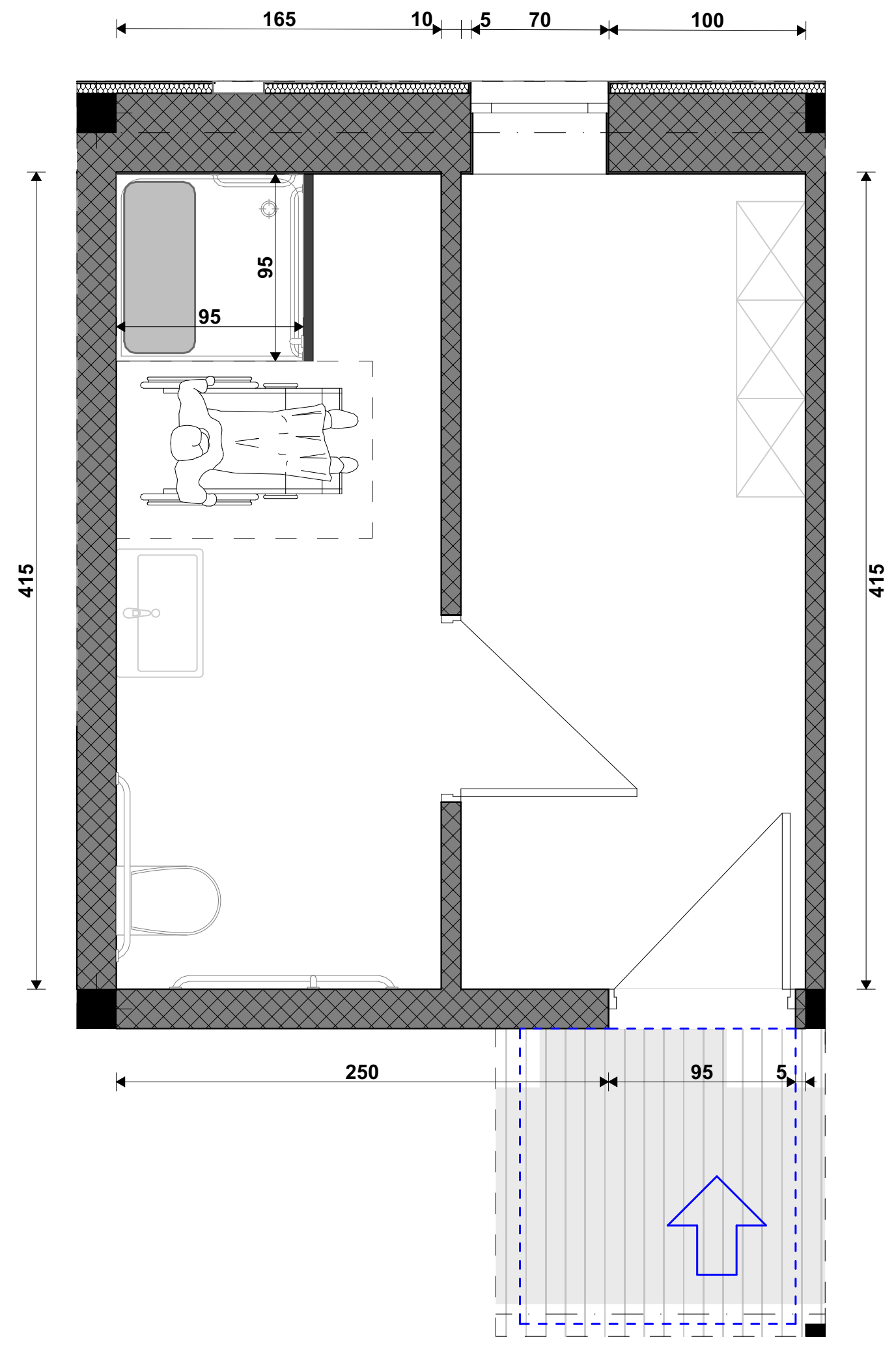

ხელმოსაჭიდი ძელები მდებარეობა საშხაპეში

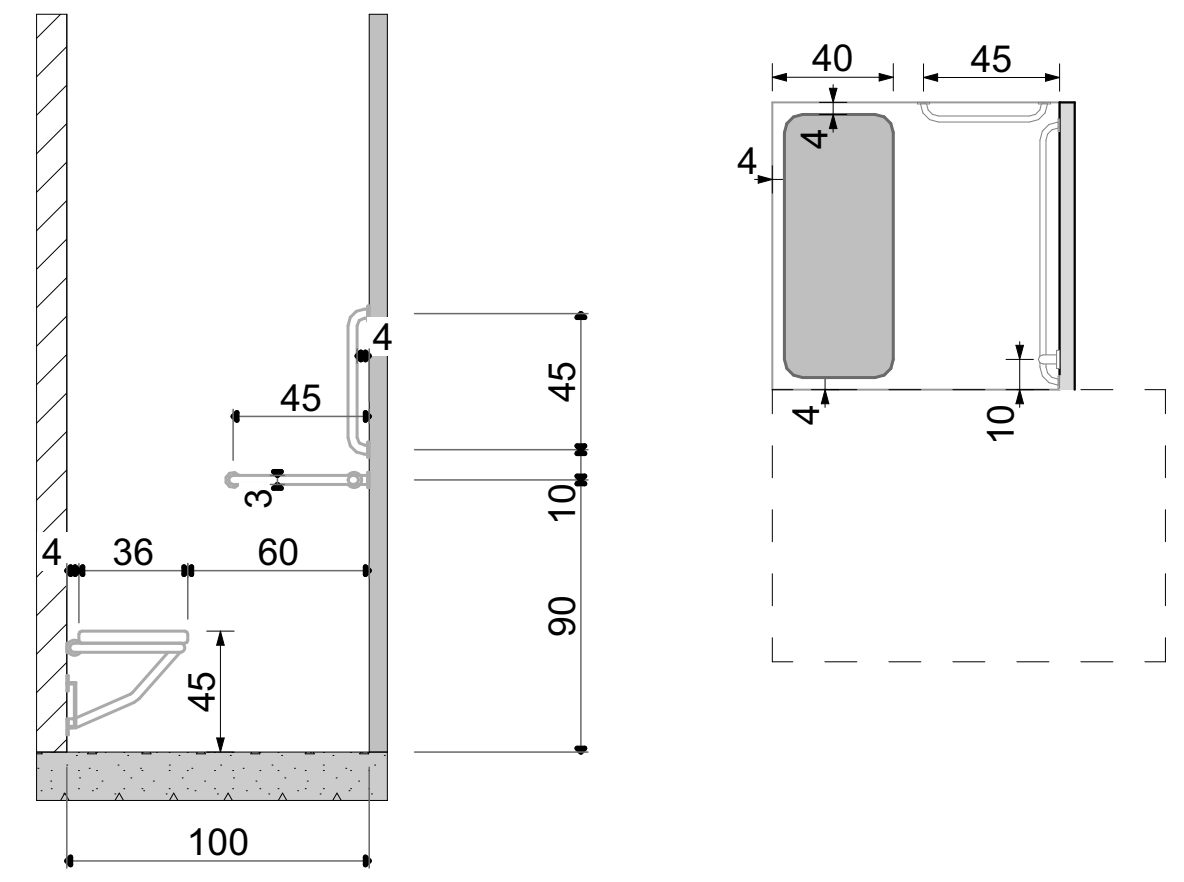

უნიტაზის მდებარეობა

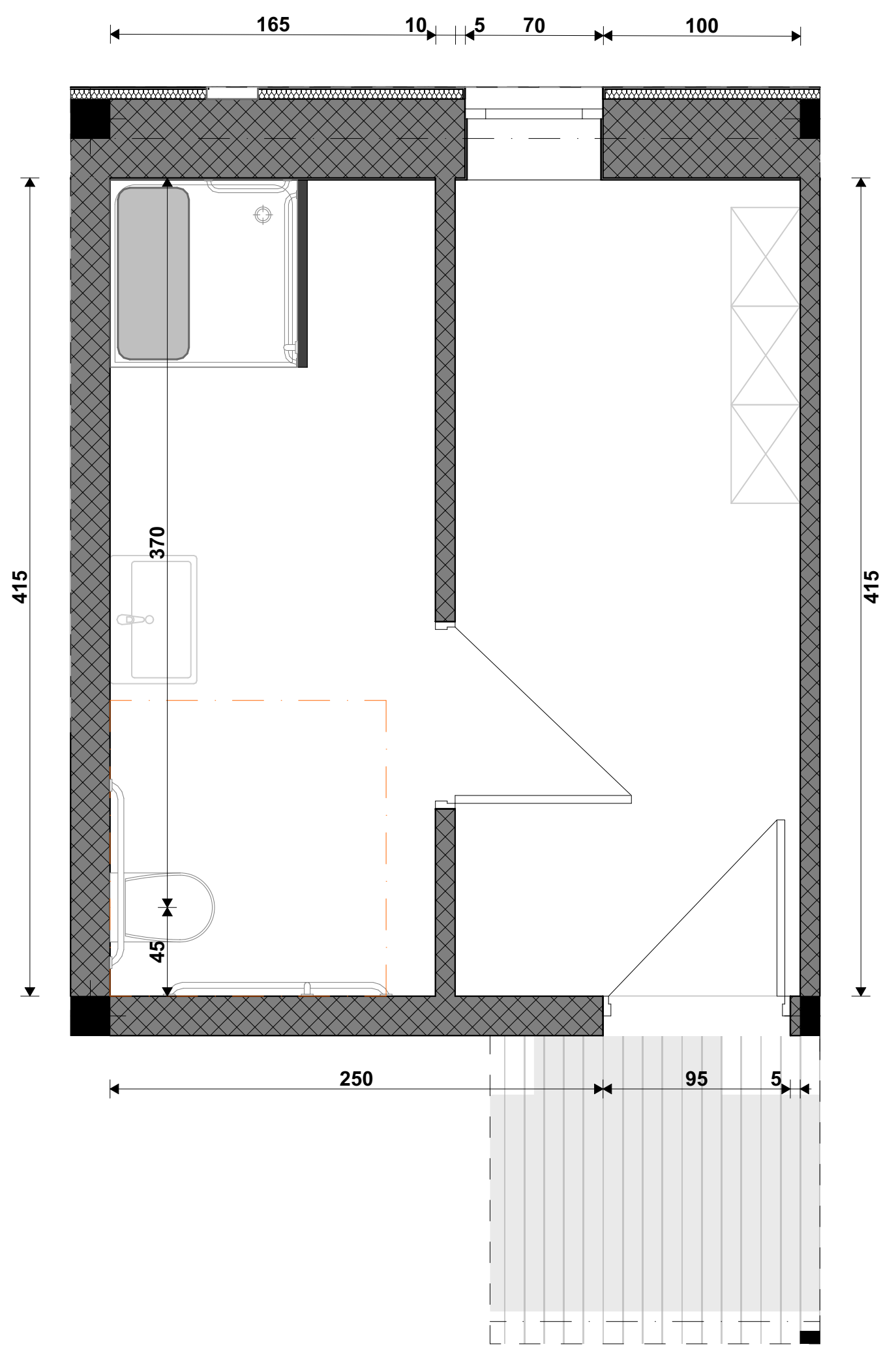

უნიტაზისა და ხელმოსაჭიდი ძელების მდებარეობა

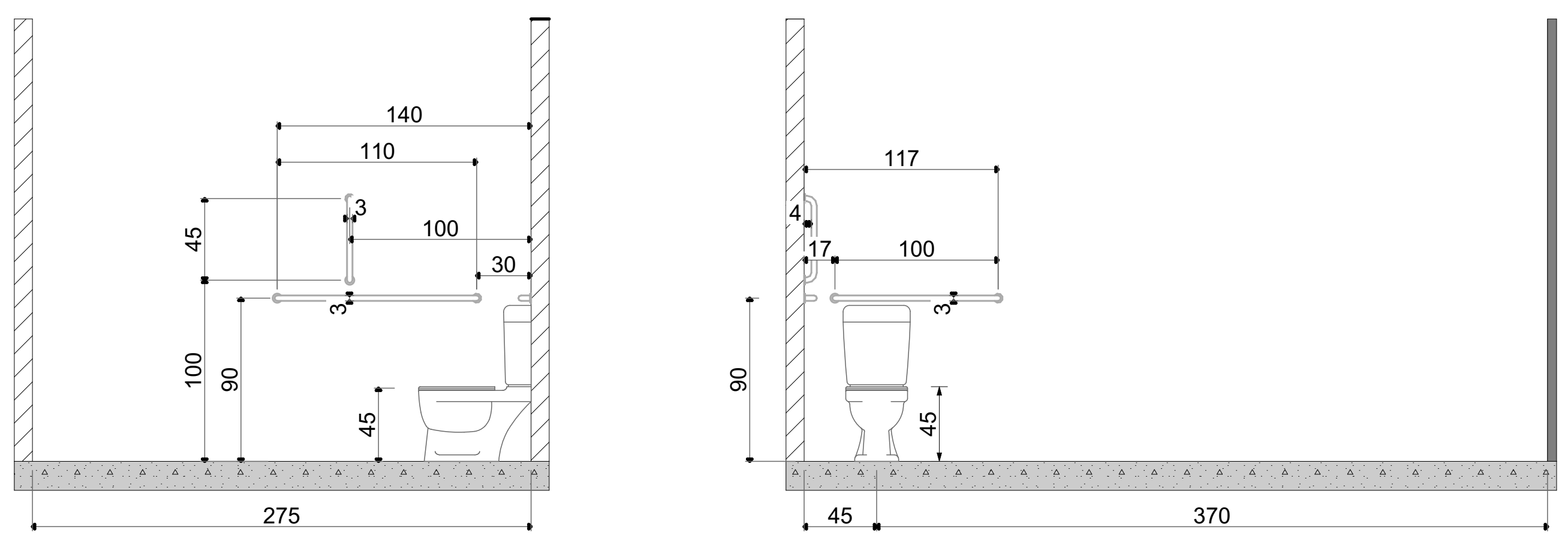

თავისუფალი სივრცე კართან სამანევროდ

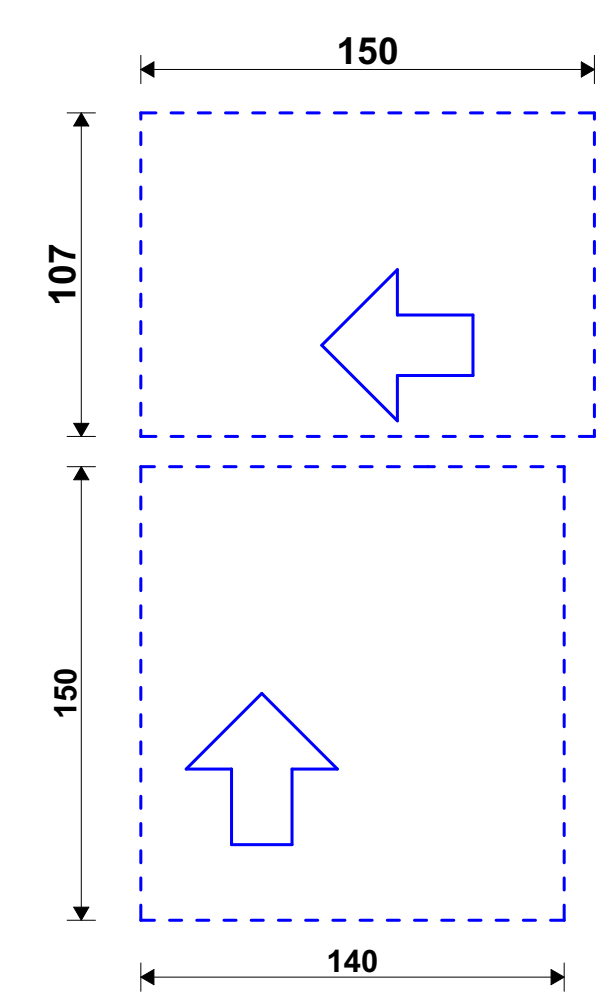

მოსატრიალებელი სივრცე

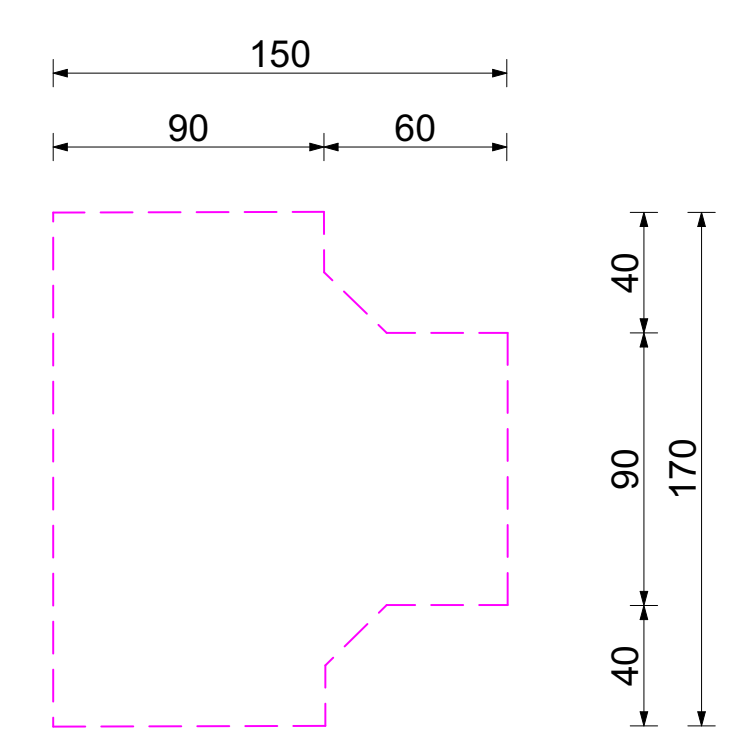

პირობითი აღნიშვნები

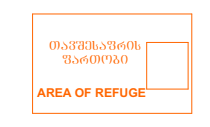

თავშესაფრის ფართობი



მისაწვდომი გასასვლელი

მისაწვდომი სვლაგეზი

მოსატრიალებელი სივრცეები

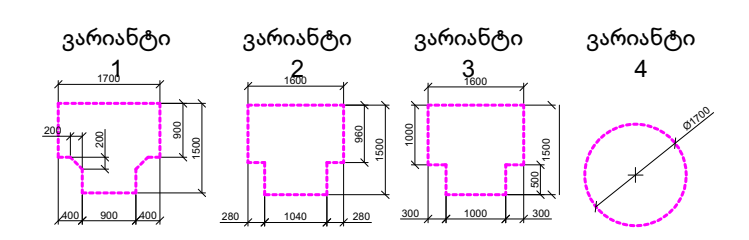

კარის წინ თავისუფალი სივრცე

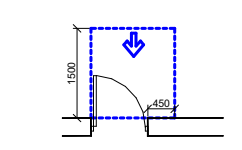

თავისუფალი სივრცე კართან მანევრირებისთვის -ანჯამიანი კარი

წინიდან მისადგომი-გამოწევით გაღება

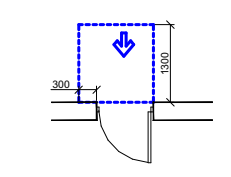

თავისუფალი სივრცე კართან მანევრირებისთვის -ანჯამიანი კარი

წინიდან მისადგომი-მიწოლით გაღება

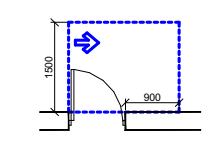

თავისუფალი სივრცე კართან მანევრირებისთვის -ანჯამიანი კარი

წინიდან მისადგომი-გამოწევით გაღება

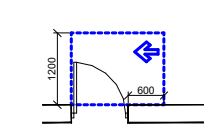

თავისუფალი სივრცე კართან მანევრირებისთვის -ანჯამიანი კარი

საკეტის მხრიდან-გამოწევით გაღება

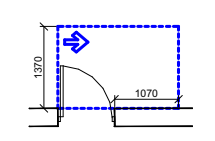

თავისუფალი სივრცე კართან მანევრირებისთვის -ანჯამიანი კარი

ანჯამის მხრიდან მისაწვდომი-გამოწევით გაღება

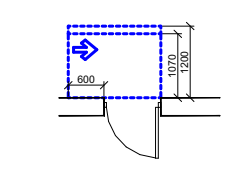

თავისუფალი სივრცე კართან მანევრირებისთვის -ანჯამიანი კარი

საკეტის მხრიდან მისაწვდომი-თუ მიწოლით გაღება 120 მინ.თუ მოწყობილია მიმხურავი

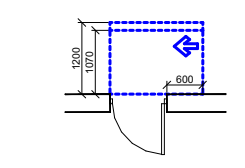

თავისუფალი სივრცე კართან მანევრირებისთვის -ანჯამიანი კარი

ანჯამის მხრიდან მისაწვდომი-თუ მიწოლით გაღება 120 მინ.თუ მოწყობილია მიმხურავი

შენიშვნები:

იატაკის ზედაპირები მოეწყობა ისე რომ იქნება მშრალი, მყარი არასრიალა

STUDIO 9 architecture design construction	საპროექტო ორგანიზაცია: Company name: Web. studio9.ge Email. interiordesign@studio9.ge Mob. +995 599 88 44 80 Adres. 30 Lubliana Str.Tbilisi მის.თბილისი,ლუბლიანას ქ.N 30	დამკვეთი: Customer: #	პროექტის დასახელება: Job title: სასტუმრო ობიექტის მისამართი: Addres: თბილისი, შესახვევი ალაზანი N5 -ის მიმდებარედ, ქუჩა არმაზის N31	შენიშვნა: Notes: 1. ნახაზზე ზომები მოცემულია სანტიმეტრებში. 2. მშენებლობის პროცესში ნახაზის ნებისმიერი ცვლილება უნდა შეთანხმდეს პროექტის ავტორთან. 3. ფურცლის კორექტირებით ავტომატურად უქმდება წინა ვარიანტი	შემსრულებელი: Performers:	A.09.9.4 ნახაზის დასახელება: Drawing title: მისაწვდომი სვ. წერტილი	პროექტის სტადია: Drawing stage:	არქიტექტურული პროექტი

თანამდებობა	სახელი.გვარი	ხელმოწერა
დირექტორი	ა.ჩხაიძე	
მთ.არქიტექტორი	მ.ჩხაიძე	
პრ.არქიტექტორი	მ.ჩხაიძე	
არქიტექტორი	ლ. კოჭორიძე	
შეამოწმა		

თარიღი: Date:	04.06.2025	2025
ფურც.რაოდ. Pages	89	ფორმატი Format
ფურცელი # Index	60	A2
მასშტაბი Drawing Scale	1:50	

მისაწვდომი ტუალეტი ქალთა გასახდელში
+9.900 ნიშნულზე

გეგმა

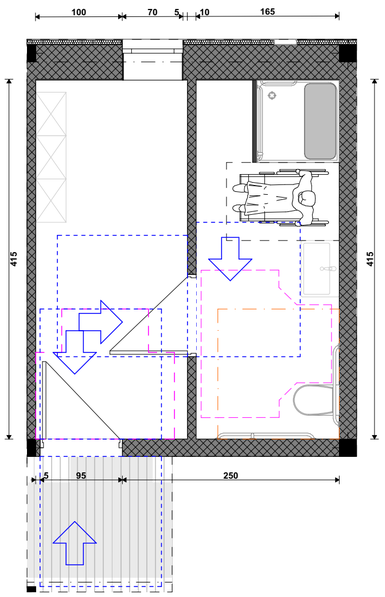

ხელსაბანის მდებარეობა

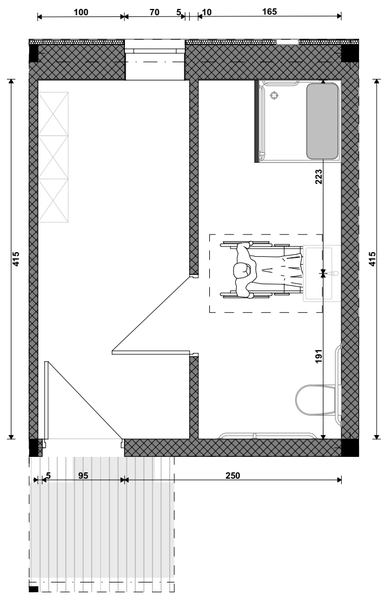

ხელსაბანის სიმაღლე

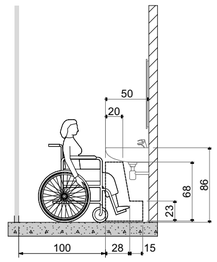

საშხაპის მდებარეობა

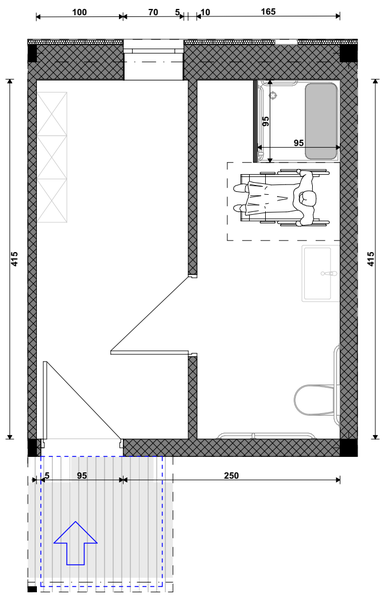

ხელმოსაჭიდი კრძალების მდებარეობა საშხაპეში

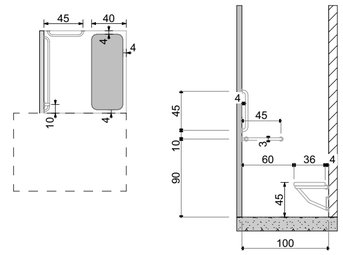

უნიტაზის მდებარეობა

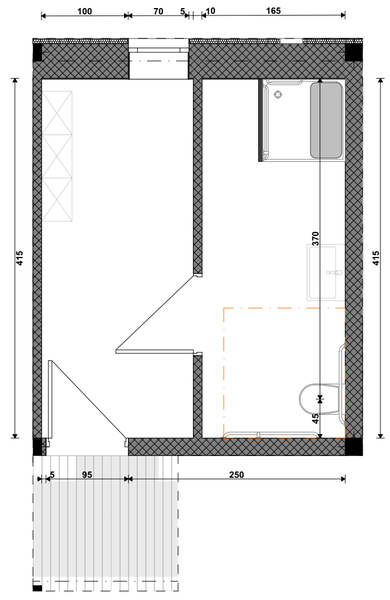

უნიტაზისა და ხელმოსაჭიდი კრძალების მდებარეობა

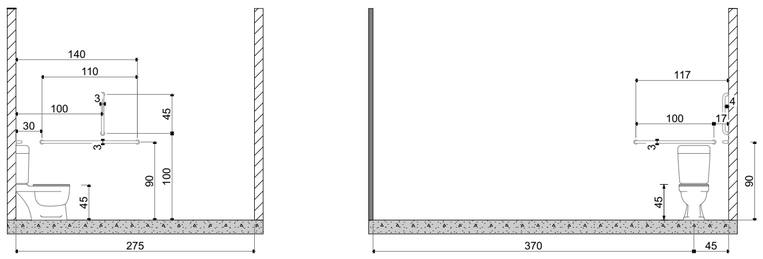

თავისუფალი სივრცე კართან სამანევროდ

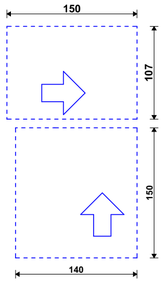

მოსატრიალებელი სივრცე

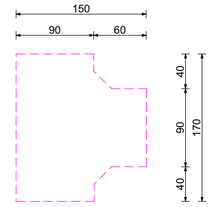

პირობითი აღნიშვნები

თავშესაფრის ფართობი

მისაწვდომი გასასვლელი

მისაწვდომი სველაგეზი

მოსატრიალებელი სივრცეები

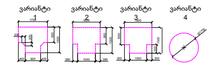

კარის წინ თავისუფალი სივრცე



თავისუფალი სივრცე კართან მანევრირებისთვის -ანვადიანი კარი

წინიდან მისადგომი-გამოწეული გალება



თავისუფალი სივრცე კართან მანევრირებისთვის -ანვადიანი კარი

წინიდან მისადგომი-მოწოლით გალება



თავისუფალი სივრცე კართან მანევრირებისთვის -ანვადიანი კარი

წინიდან მისადგომი-გამოწეული გალება



თავისუფალი სივრცე კართან მანევრირებისთვის -ანვადიანი კარი

საკეტის მხრიდან-გამოწეული გალება



თავისუფალი სივრცე კართან მანევრირებისთვის -ანვადიანი კარი

ანვადის მხრიდან მისაწვდომი-გამოწეული გალება



თავისუფალი სივრცე კართან მანევრირებისთვის -ანვადიანი კარი

საკეტის მხრიდან მისაწვდომი-თუ მოწოლით გალება 120 მან.თუ მოწურბილია მომზურავი



თავისუფალი სივრცე კართან მანევრირებისთვის -ანვადიანი კარი

ანვადის მხრიდან მისაწვდომი-თუ მოწოლით გალება 120 მან.თუ მოწურბილია მომზურავი

მენიშვნები:

იატაკის ჩაძირვები მოეწყობა ისე რომ ბუნება მდინარის, მხარე არახრიალა

STUDIO 9 architecture design construction	საპროექტო ორგანიზაცია: Company name:	დამკვეთი: Customer:	პროექტის დასახელება: Job title:	მენიშვნა: Notes:	მემსრულებელი: Performers:	A.09.9.5	პროექტის სტადია: Drawing stage:	არქიტექტურული პროექტი
	Web. studio9.ge Email. interiordesign@studio9.ge Mob. +995 599 88 44 80 Adres. 30 Lubliana Str.Tbilisi მის.თბილისი.ლუბლიანას ქ.N 30	#	სასტუმრო ობიექტის მისამართი: Addres: თბილისი, შესახვევი ალაზანი N5 -ის მიმდებარედ, ჭოჭა არმაზის N31	1. ნახაზზე ზომები მოცემულია სანტიმეტრებში. 2. მშენებლობის პროცესში ნახაზის ნებისმიერი ცვლილება უნდა შეთანხმდეს პროექტის ავტორთან. 3. ფურნელის კორექტირებით ავტომატურად უკმდება წინა	თანამდებობა / სახელი გვარი / ხელმოწერა დირექტორი ა.ჩხაიძე მთ.არქიტექტორი მ.ჩხაიძე პრ.არქიტექტორი მ.ჩხაიძე არქიტექტორი ლ. კოკაზორიძე შეამოწმა	ნახაზის დასახელება: Drawing title: მისაწვდომი სვ. წერტილი	თარიღი: Date: 04.06.2025	2025
							ფურც.რაოდ. Pages 89	ფორმატი Format
							ფურცელი # Index 61	A2
							მასშტაბი Drawing Scale 1:50	

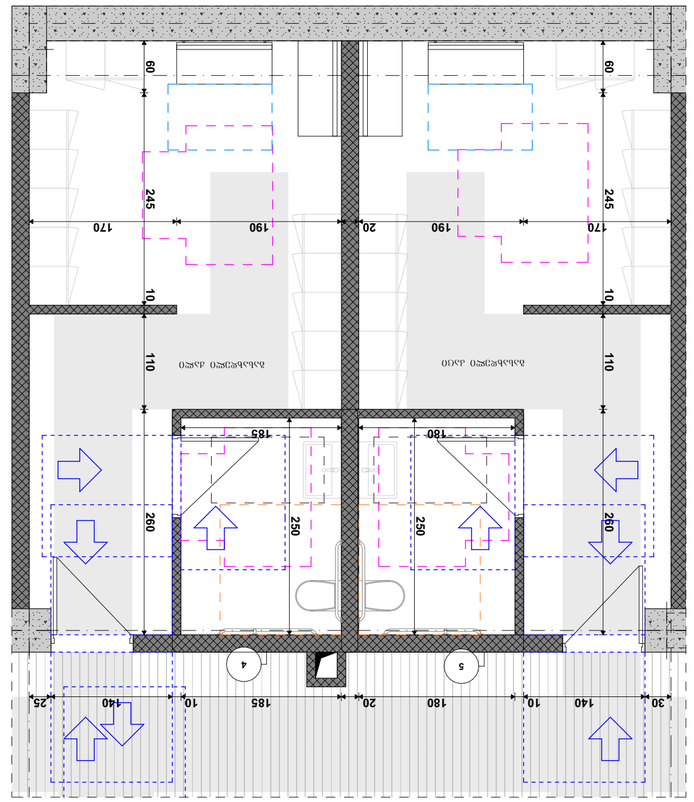

ასაწევი ფანჯრების ბლოკების განთავსების სქემა
(-7.300 ნიშნულის ქვედა სართულის იატაკის დონეზე)

ბლოკი №1 ტიპის ფანჯრის ბლოკის ქვედა ნაწილის ჭრილი

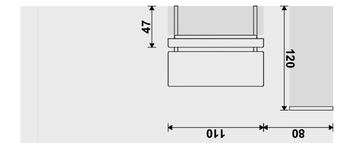

ბლოკი №1 ტიპის ფანჯრის ბლოკის ქვედა ნაწილის ჭრილი

ბლოკი №2 ტიპის ფანჯრის ბლოკის ქვედა ნაწილის ჭრილი

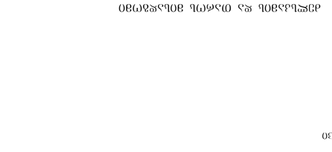

ბლოკი №2 ტიპის ფანჯრის ბლოკის ქვედა ნაწილის ჭრილი

ბლოკი №3 ტიპის ფანჯრის ბლოკის ქვედა ნაწილის ჭრილი

ბლოკი №3 ტიპის ფანჯრის ბლოკის ქვედა ნაწილის ჭრილი

ბლოკი №4 ტიპის ფანჯრის ბლოკის ქვედა ნაწილის ჭრილი

ბლოკი №4 ტიპის ფანჯრის ბლოკის ქვედა ნაწილის ჭრილი

კომპანიის დასახელება და ლოგოტიპი:	დამკვეთი:
Company name:	Customer:
Web. studio9.ge	#
Email. interiordesign@studio9.ge	
Mob. +995 599 88 44 80	
Adres. 30 Lubliana Str.Tbilisi	
მისამართი,ტელეფონი,ელ.ფოსტა და ა.შ. 30	

STUDIO 9
architecture
design
construction

პროექტის დასახელება:	სამშენებლო ტერიტორიის ზედაპირის ნიშნული:
Job title:	Ground floor level:
პროექტის მისამართი:	სამშენებლო ტერიტორიის ზედაპირის ნიშნული:
Address:	Ground floor level:
თბილისი, წერაქვის დასახლება N31 -ის მიმდებარედ, ქონების საკადასტრო კოდი 01	A.09.9.6

შენიშვნები:		ნახაზის დასახელება:	
Notes:		Drawing title:	
1. ნახაზზე მოცემული ზომები მოწმდება ადგილზე სამუშაოების დაწყებამდე.	დირექტორი	ა.ბასიაშვილი	ნახაზის ნომერი:
2. ბეტონის ნებისმიერი სახის ნაკეთობის დამზადება დაიწყოს მხოლოდ ტექნიკური ზედამხედველის ნებართვის მიღების შემდეგ.	მთავარი ინჟინერი	ა.ბასიაშვილი	Drawing No:
3. ფუნდამენტის კონსტრუქციის ცვლილების შემთხვევაში საჭიროა ავტორთან შეთანხმება.	მთავარი არქიტექტორი	ნ.ბასიაშვილი	
	ექსპერტიზა		

თარიღი:	04.06.2025
Date:	
ფორმატი	89
Format	
ფურცლების #	62
Index	
მასშტაბი	1:50
Drawing scale	

ბინა №3. ტერასა და ეზო

A2

ნახაზების ნუმერაცია

ნახაზების ლეგენდა

ნახაზების ნუმერაცია

ნახაზის ნომერი ფურცლის ნომრის მიხედვით

ნახაზის ნომერი ფურცლის ნომრის მიხედვით

ნახაზის ნომერი ფურცლის ნომრის მიხედვით

ნახაზის ნომერი ფურცლის ნომრის მიხედვით

ნახაზის ნომერი ფურცლის ნომრის მიხედვით

ნახაზის ნომერი ფურცლის ნომრის მიხედვით

ნახაზის ნომერი ფურცლის ნომრის მიხედვით

ნახაზის ნომერი ფურცლის ნომრის მიხედვით

ნახაზების ნუმერაცია

მისაწვდომი სვ. წერტილი ქალთა გასახდელში
(-7.300 ნიშნულზე)

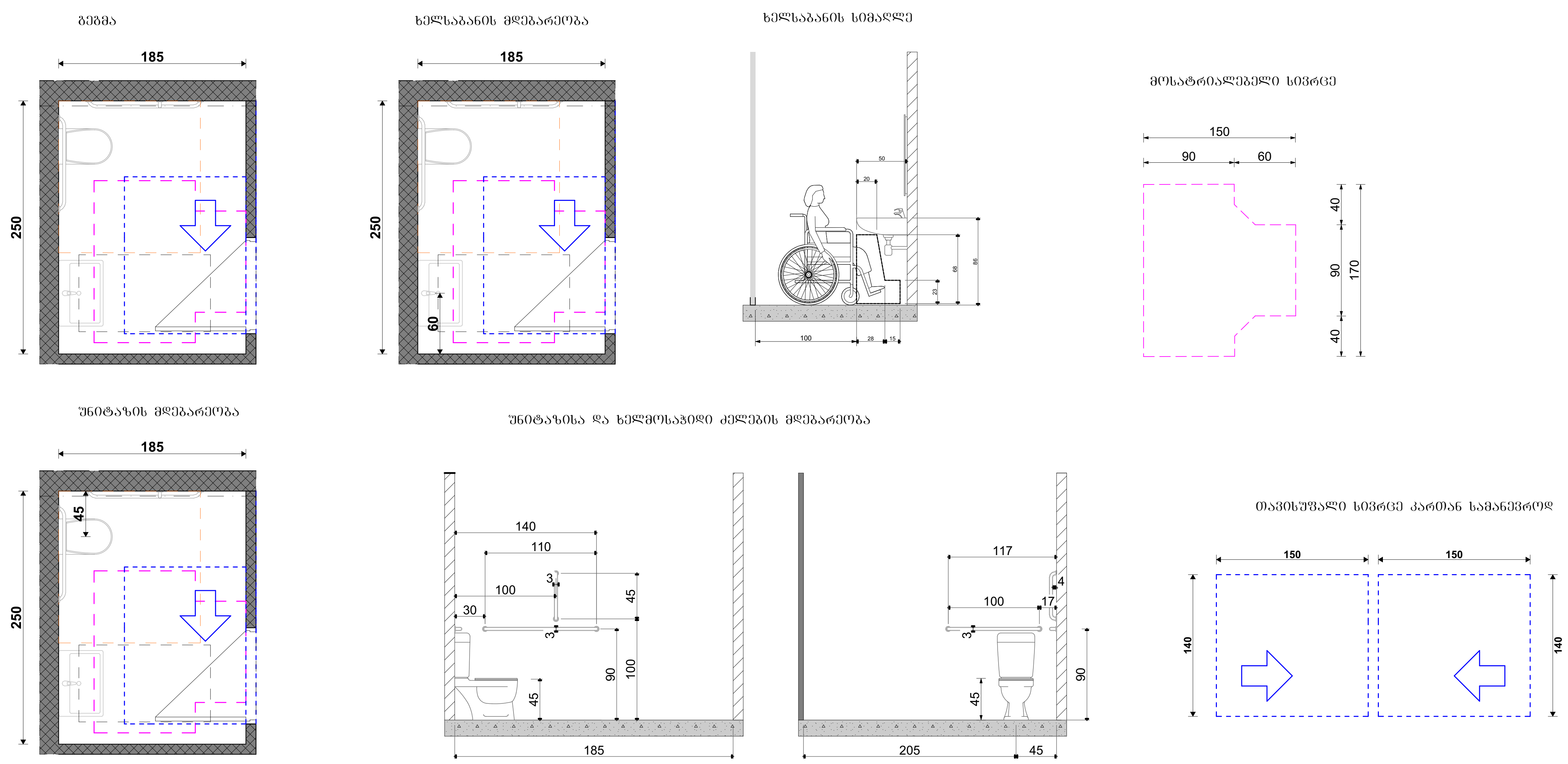

მისაწვდომი სვ. წერტილი კაცთა გასახდელში
(-7.300 ნიშნულზე)

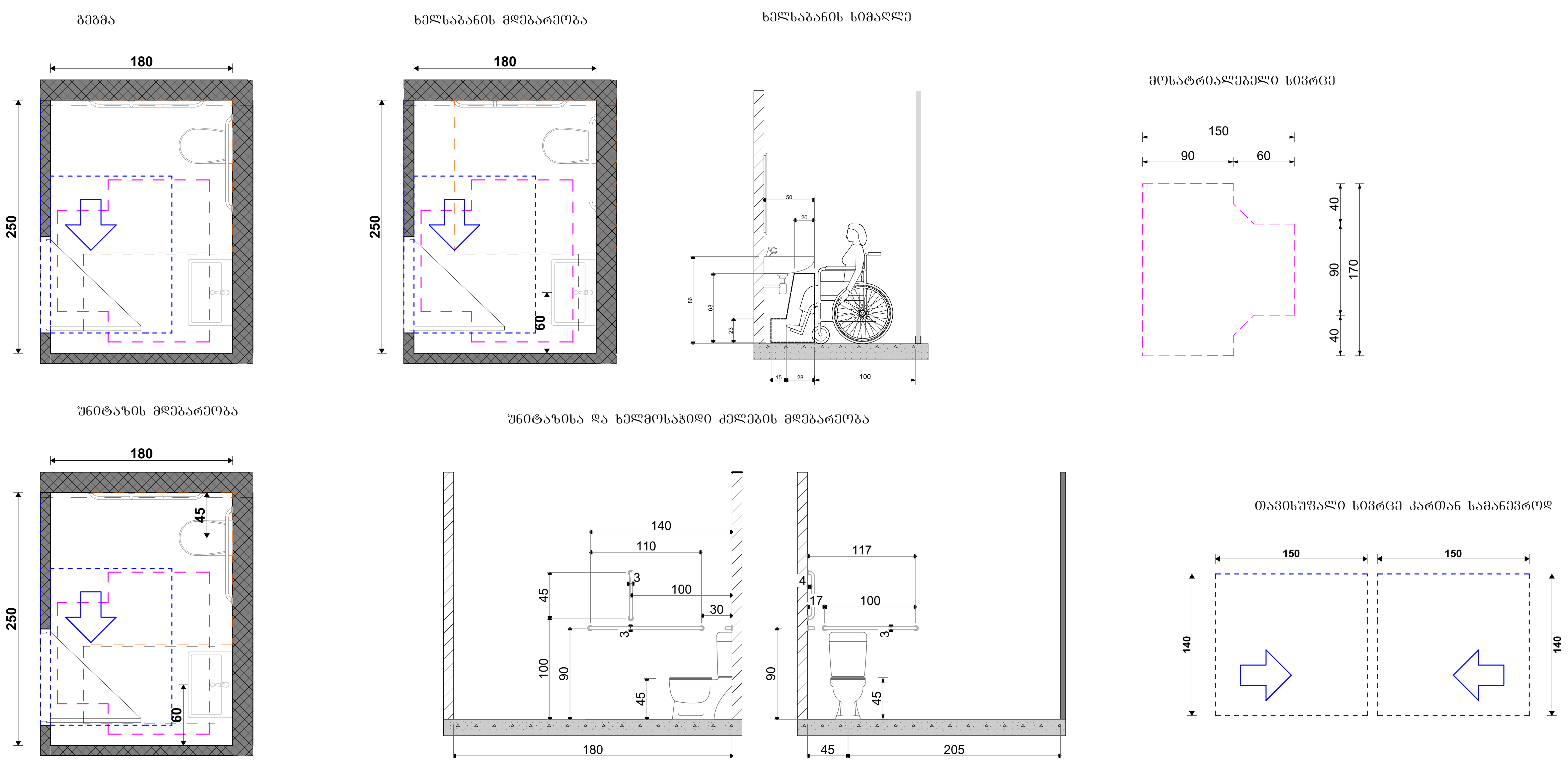

პირობითი აღნიშვნები



- თავშესაფრის ფართობი
- მისაწვდომი გასასვლელი
- მისაწვდომი სვლაგეზი

მოსატრიალებელი სივრცეები

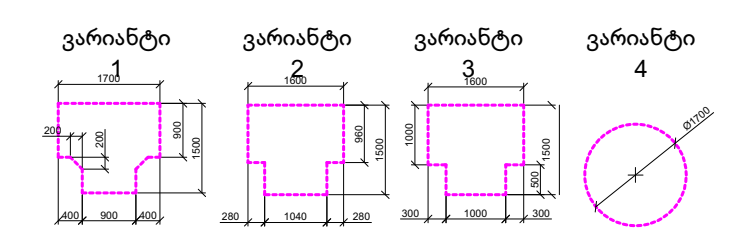

კარის წინ თავისუფალი სივრცე

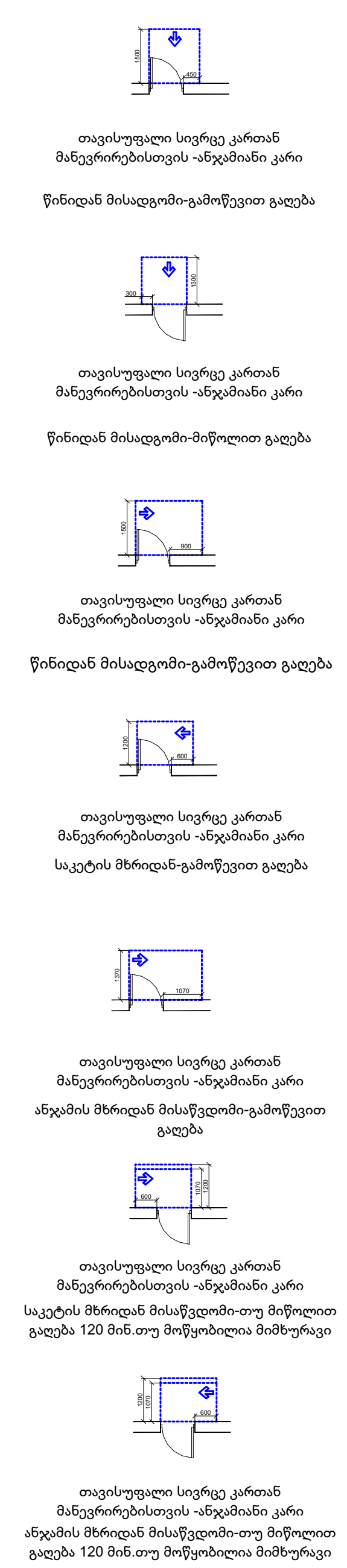

შენიშვნები:

იატაკის ზედაპირები მოეწყობა ისე რომ იქნება მდგრადი, მყარი არასრიალა

STUDIO 9 architecture design construction	საპროექტო ორგანიზაცია: Company name: Web. studio9.ge Email. interiordesign@studio9.ge Mob. +995 599 88 44 80 Adres. 30 Lubliana Str.Tbilisi მის.თბილისი,ლუბლიანას ქ.N 30	დამკვეთი: Customer: #	პროექტის დასახელება: Job title: სასტუმრო	შენიშვნა: Notes: 1. ნახაზზე ზომები მოცემულია სანტიმეტრებში. 2. მშენებლობის პროცესში ნახაზის ნებისმიერი ცვლილება უნდა შეთანხმდეს პროექტის ავტორთან. 3. ფურცლის კორექტირებით ავტომატურად უქმდება წინა ვარიანტი	A.09.9.7
			ობიექტის მისამართი: Addres: თბილისი, შესახვევი ალაზანი N5 -ის მიმდებარედ, ქუჩა არმაზის N31		ნახაზის დასახელება: Drawing title: მისაწვდომი სვ. წერტილი

შემსრულებელი: Performers: თანამდებობა	სახელი.გვარი	ხელმოწერა
დირექტორი	ა.ჩხაიძე	
მთ.არქიტექტორი	მ.ჩხაიძე	
პრ.არქიტექტორი	მ.ჩხაიძე	
არქიტექტორი	ლ. კოკზირიძე	
შეამოწმა		

პროექტის სტადია: Drawing stage:	არქიტექტურული პროექტი	
თარიღი: Date:	04.06.2025	2025
ფურც.რაოდ. Pages	89	ფორმატი Format
ფურცელი # Index	63	A2
მასშტაბი Drawing Scale	1:50	

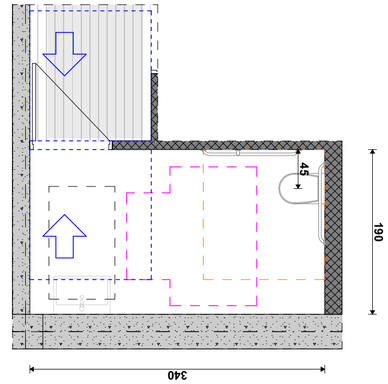

ვიზიტორების ტუალეტი

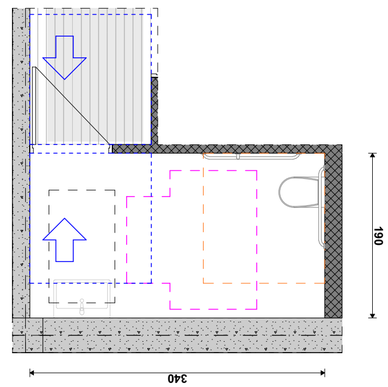

ინვალიდის ტუალეტი

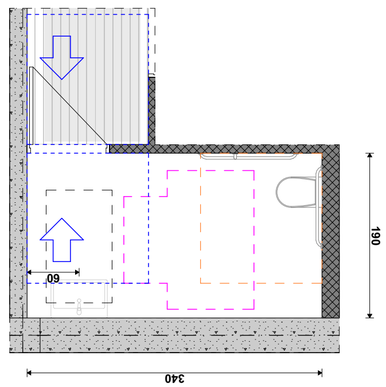

ინვალიდის ტუალეტი ველოსიპედისთვის და ტიპიური ზომები

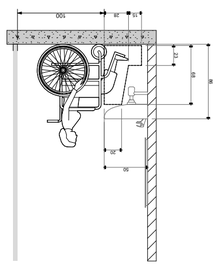

ველოსიპედის პარკირება

ტუალეტის ოთახის ავეჯის განლაგების სქემა

ტუალეტის ოთახის ავეჯის განლაგების სქემა

ტუალეტის ოთახის ავეჯის განლაგების სქემა

ტუალეტის ოთახის ავეჯის განლაგების სქემა (-7.300 ნიშნულზე)

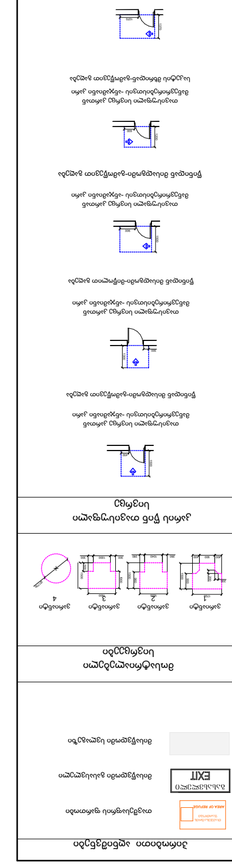
ინვალიდის ტუალეტი
EXIT
ტუალეტის ოთახის ავეჯის განლაგების სქემა
ტუალეტის ოთახის ავეჯის განლაგების სქემა
ტუალეტის ოთახის ავეჯის განლაგების სქემა

სანორმატივო მოთხოვნები:	შენობა-ნაგებობის ტიპი:
ევაკუაციის გასასვლელი	საცხოვრებელი
EXIT	ევაკუაციის მარშრუტის მიმართულება
ევაკუაციის მარშრუტის სიგანე	
ევაკუაციის მარშრუტის სიმაღლე	

ვერტიკალური ბეტონის ჭრილი (-7.300 ნიშნულზე)

ვერტიკალური ფილტრაციის ჭრილი

ვერტიკალური ფილტრაციის ჭრილი

ვერტიკალური ფილტრაციის ჭრილი

ბეტონის ფილტრის ჭრილი

გზა-ჯიბის ამოსაცნობის ნიშანი,
გზა-ჯიბის საზღვრებში,
დერეფანში გამავალი ჯარის საჯეტის მოსამიჯნავედ

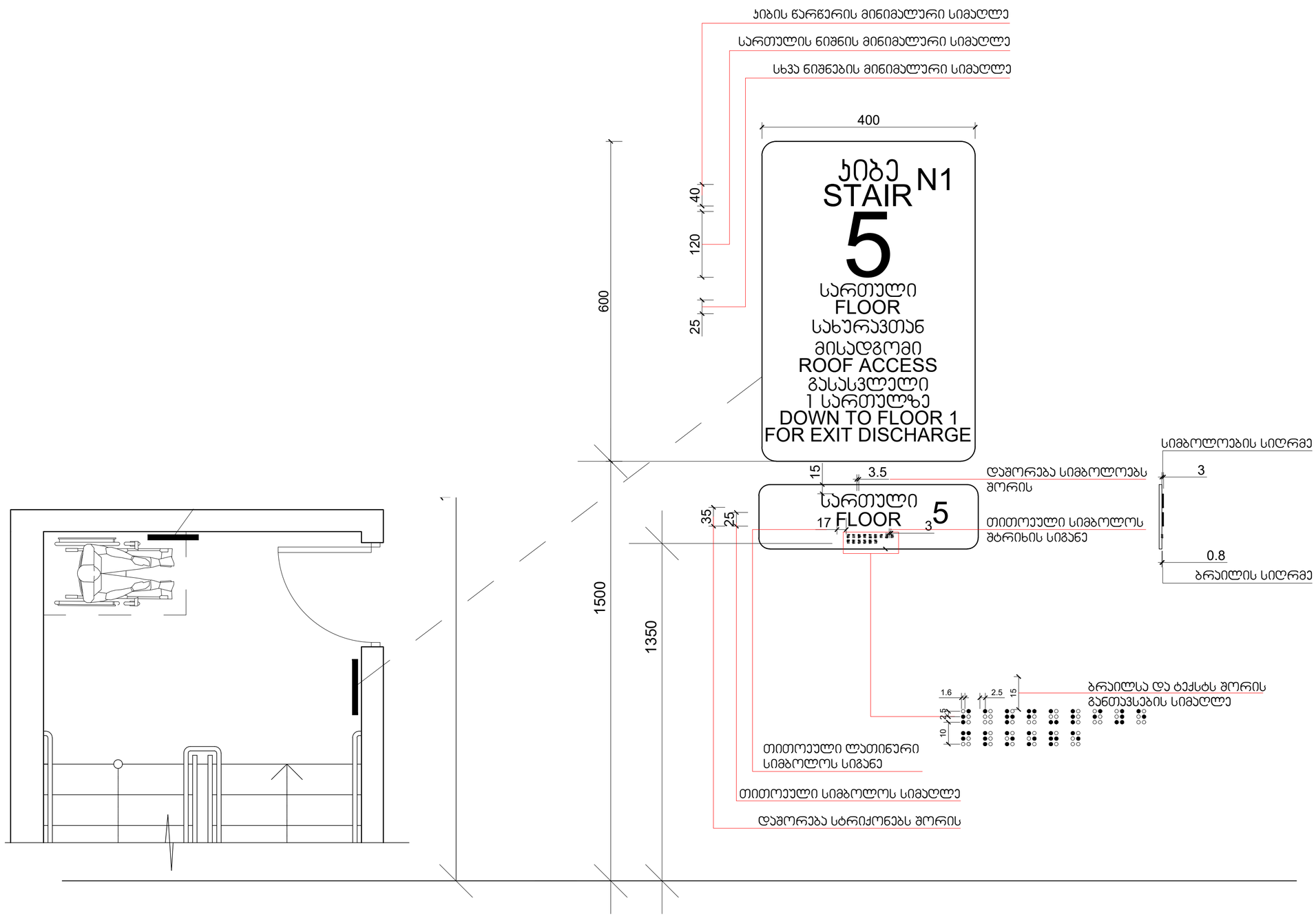

მასშტაბი: 1 : 5

პირობითი აღნიშვნები

თავშესაფრის ფართობი

მისაწვდომი გასასვლელი

მისაწვდომი სვლაგზე

მოსატრიალებელი სივრცეები

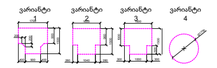

კარის წინ თავისუფალი სივრცე



თავისუფალი სივრცე კართან მანევრირებისთვის აუცილებელი კარი წინიდან მისადგომი-გამოწეული გალება



თავისუფალი სივრცე კართან მანევრირებისთვის აუცილებელი კარი წინიდან მისადგომი-მოწოლით გალება



თავისუფალი სივრცე კართან მანევრირებისთვის აუცილებელი კარი წინიდან მისადგომი-გამოწეული გალება



თავისუფალი სივრცე კართან მანევრირებისთვის აუცილებელი კარი საკეტის მხრიდან-გამოწეული გალება



თავისუფალი სივრცე კართან მანევრირებისთვის აუცილებელი კარი ანგამის მხრიდან მისაწვდომი-გამოწეული გალება



თავისუფალი სივრცე კართან მანევრირებისთვის აუცილებელი კარი საკეტის მხრიდან მისაწვდომი-მოწოლით გალება 120 მინ.თუ მოწყობილია მომრიგაცი



თავისუფალი სივრცე კართან მანევრირებისთვის აუცილებელი კარი ანგამის მხრიდან მისაწვდომი-მოწოლით გალება 120 მინ.თუ მოწყობილია მომრიგაცი

შენიშვნები:

იატაკის ზედაპირები მდეწყობა ისე რომ ბინება მდინარის, მხარი არახრახალა

STUDIO 9 architecture design construction	საპროექტო ორგანიზაცია: Company name:	დამკვეთი: Customer:	პროექტის დასახელება: Job title:	შენიშვნა: Notes:	მემსრულებელი: Performers:	A.09.9.10	პროექტის სტადია: Drawing stage:	არქიტექტურული პროექტი
	Web. studio9.ge Email. interiordesign@studio9.ge Mob. +995 599 88 44 80 Adres. 30 Lubliana Str.Tbilisi მის.თბილისი,ლუბლიანას ქ.N 30	#	სასტუმრო ობიექტის მისამართი: Addres: თბილისი, შესახვევი ალაზანი N5 -ის მიმდებარედ, ჭოჭა არმაზის N31	1. ნახაზზე ზომები მოცემულია სანტიმეტრებში. 2. მშენებლობის პროცესში ნახაზის ნებისმიერი ცვლილება უნდა შეთანხმდეს პროექტის ავტორთან. 3. ფურცლის კორექტირებით ავტომატურად უქმდება წინა	თანამდებობა / სახელი გვარი / ხელმოწერა დირექტორი ა.ჩხაიძე მთ.არქიტექტორი მ.ჩხაიძე პრ.არქიტექტორი მ.ჩხაიძე არქიტექტორი ლ. კოჭაშვილი შეამოწმა	ნახაზის დასახელება: Drawing title: პირობითი ნიშნების დეტალიზაცია	თარიღი: Date: 04.06.2025	2025
							ფურც.რაოდ. Pages 89	ფორმატი Format
							ფურცელი # Index 66	A2
							მასშტაბი Drawing Scale 1:108,98	

ნიშანი პიქტოგრამებით, ამობურცული ნიშნებით და ბრაილით გათვალისწინებით მისაწვდომ ტუალეტებთან ჯარის მოსამიჯნავად

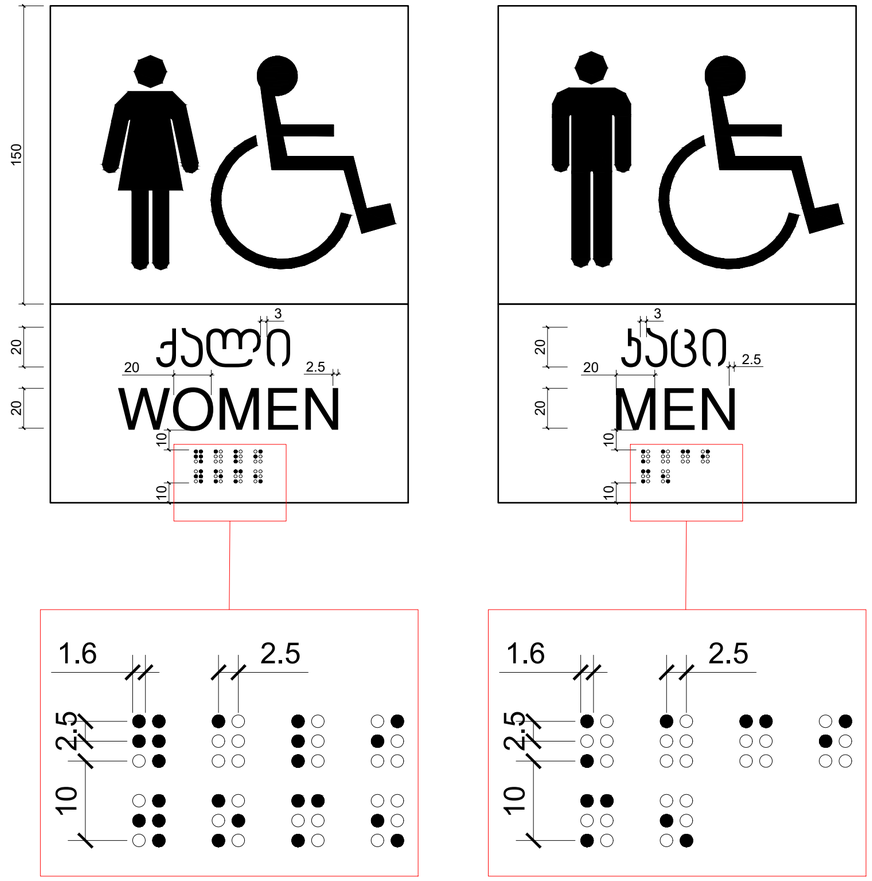



მასშტაბი: 1 : 2

პირობითი აღნიშვნები



მოსატრიალებელი სივრცეები

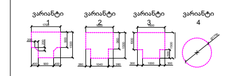

კარის წინ თავისუფალი სივრცე

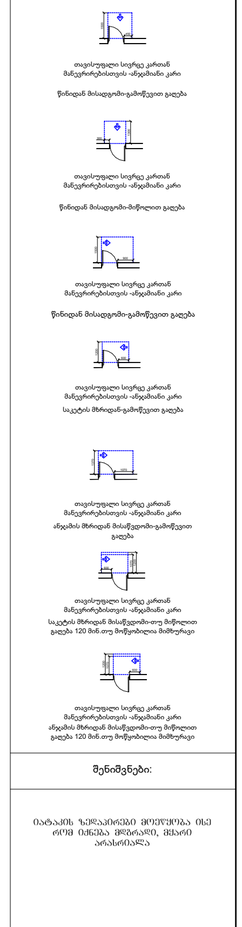

შენიშვნები:

იატაკის ზედაპირისა მეორეობა ისე რომ იქნება მოპირკეთ, მჭიდრო არასრულია

STUDIO 9 architecture design construction	საპროექტო ორგანიზაცია: Company name:	დამკვეთი: Customer:	პროექტის დასახელება: Job title:	შენიშვნა: Notes:	A.09.9.11
	Web. studio9.ge Email. interiordesign@studio9.ge Mob. +995 599 88 44 80 Adres. 30 Lubliana Str.Tbilisi მის.თბილისი,ლუბლიანას ქ.N 30	#	სასტუმრო ობიექტის მისამართი: Addres: თბილისი, მესახვევი ალაზანი N5 -ის მიმდებარედ, ჭოჭა არმაზის N31	1. ნახაზზე ზომები მოცემულია სანტიმეტრებში. 2. მშენებლობის პროცესში ნახაზის ნებისმიერი ცვლილება უნდა შეთანხმდეს პროექტის ავტორთან. 3. ფურცლის კორექტირებით ავტომატურად უკმდება ზომა	ნახაზის დასახელება: Drawing title: პირობითი ნიშნების დეტალიზაცია

შემსრულებელი: Performers:		
თანამდებობა	სახელი გვარი	ხელმოწერა
დირექტორი	ა.ჩხაიძე	
მთ.არქიტექტორი	მ.ჩხაიძე	
პრ.არქიტექტორი	მ.ჩხაიძე	
არქიტექტორი	ლ. კოკაისიძე	
მკამოწმა		

პროექტის სტადია: Drawing stage:	არქიტექტურული პროექტი	
თარიღი: Date:	04.06.2025	2025
ფურც.რაოდ. Pages	89	ფორმატი Format
ფურცელი # Index	67	A2
მასშტაბი Drawing Scale	1:109,07	

STUDIO 9 architecture design construction	
Web. studio9.ge Email. interiordesign@studio9.ge Mob. +995 599 88 44 80 Adres. 30 Lubliana Str.Tbilisi მისამართი.ლუბლიანას ქ.N 30	#

დამკვეთი: Customer:	სასწორების ოფისების რემონტი Job title:
	ადგილმდებარეობა: Address:
	1. სასწორების მოცულობა 60ტონა სასწორების ტიპი-ელექტრონული 2. ქვემოდან ჩასაფლავებული ზომა 3მ x 18მ 3. ფეხით მოსიარულეების ტროტუარის ფილებით დაფარვა

	ნახაზის დასახელება: Drawing title:
	ნახაზის ნომერი: Drawing number:
	თარიღი: Date:
	ფურცლის # Index
	ნახაზის ტიპი Drawing type

	ნახაზის მასშტაბი Drawing scale:
	ფურცლის ფორმატი Format
	ფურცლების რაოდენობა Sheets

	ცვლილებების ნომერი Revision number:
	ცვლილების თარიღი Revision date:
	ცვლილების ტიპი Revision type:
	ცვლილების აღწერა Revision description:

	ავტორი: Author:
	შემოწმებული: Checked by:
	დამტკიცებული: Approved by:

	ელექტრონული ვერსიის ავტორი: Author of electronic version:
	ელექტრონული ვერსიის შემოწმებული: Checked by electronic version:
	ელექტრონული ვერსიის დამტკიცებული: Approved by electronic version:

	ელექტრონული ვერსიის ფორმატი: Format of electronic version:
	ელექტრონული ვერსიის ფაილის სახელი: Electronic version file name:

	ელექტრონული ვერსიის ფაილის ტიპი: Electronic version file type:
	ელექტრონული ვერსიის ფაილის ზომა: Electronic version file size:

	ელექტრონული ვერსიის ფაილის ადგილმდებარეობა: Electronic version file location:
	ელექტრონული ვერსიის ფაილის დამატებითი ინფორმაცია: Electronic version file additional information:

	ელექტრონული ვერსიის ფაილის ატრიბუტები: Electronic version file attributes:
	ელექტრონული ვერსიის ფაილის დამატებითი ატრიბუტები: Electronic version file additional attributes:

	ელექტრონული ვერსიის ფაილის დამატებითი ატრიბუტების მნიშვნელობები: Electronic version file additional attributes values:
	ელექტრონული ვერსიის ფაილის დამატებითი ატრიბუტების მნიშვნელობების ტიპები: Electronic version file additional attributes values types:

	ელექტრონული ვერსიის ფაილის დამატებითი ატრიბუტების მნიშვნელობების ერთეულები: Electronic version file additional attributes values units:
	ელექტრონული ვერსიის ფაილის დამატებითი ატრიბუტების მნიშვნელობების სიზუსტეები: Electronic version file additional attributes values accuracies:

	ელექტრონული ვერსიის ფაილის დამატებითი ატრიბუტების მნიშვნელობების ფორმატები: Electronic version file additional attributes values formats:
	ელექტრონული ვერსიის ფაილის დამატებითი ატრიბუტების მნიშვნელობების სიგრძეები: Electronic version file additional attributes values lengths:

	ელექტრონული ვერსიის ფაილის დამატებითი ატრიბუტების მნიშვნელობების ნაგულისხმევი მნიშვნელობები: Electronic version file additional attributes values default values:
	ელექტრონული ვერსიის ფაილის დამატებითი ატრიბუტების მნიშვნელობების მინიმალური მნიშვნელობები: Electronic version file additional attributes values minimum values:

	ელექტრონული ვერსიის ფაილის დამატებითი ატრიბუტების მნიშვნელობების მაქსიმალური მნიშვნელობები: Electronic version file additional attributes values maximum values:
	ელექტრონული ვერსიის ფაილის დამატებითი ატრიბუტების მნიშვნელობების ნაბიჯები: Electronic version file additional attributes values steps:

	ელექტრონული ვერსიის ფაილის დამატებითი ატრიბუტების მნიშვნელობების ჩამონათვალები: Electronic version file additional attributes values enumerations:
	ელექტრონული ვერსიის ფაილის დამატებითი ატრიბუტების მნიშვნელობების ნიმუშები: Electronic version file additional attributes values examples:

	ელექტრონული ვერსიის ფაილის დამატებითი ატრიბუტების მნიშვნელობების ფორმულები: Electronic version file additional attributes values formulas:
	ელექტრონული ვერსიის ფაილის დამატებითი ატრიბუტების მნიშვნელობების ფორმულების ტიპები: Electronic version file additional attributes values formulas types:

	ელექტრონული ვერსიის ფაილის დამატებითი ატრიბუტების მნიშვნელობების ფორმულების ენები: Electronic version file additional attributes values formulas languages:
	ელექტრონული ვერსიის ფაილის დამატებითი ატრიბუტების მნიშვნელობების ფორმულების ვერსიები: Electronic version file additional attributes values formulas versions:

	ელექტრონული ვერსიის ფაილის დამატებითი ატრიბუტების მნიშვნელობების ფორმულების ავტორები: Electronic version file additional attributes values formulas authors:
	ელექტრონული ვერსიის ფაილის დამატებითი ატრიბუტების მნიშვნელობების ფორმულების შემოწმებული: Electronic version file additional attributes values formulas checked by:

	ელექტრონული ვერსიის ფაილის დამატებითი ატრიბუტების მნიშვნელობების ფორმულების დამტკიცებული: Electronic version file additional attributes values formulas approved by:
	ელექტრონული ვერსიის ფაილის დამატებითი ატრიბუტების მნიშვნელობების ფორმულების ფორმატები: Electronic version file additional attributes values formulas formats:

	ელექტრონული ვერსიის ფაილის დამატებითი ატრიბუტების მნიშვნელობების ფორმულების სიგრძეები: Electronic version file additional attributes values formulas lengths:
	ელექტრონული ვერსიის ფაილის დამატებითი ატრიბუტების მნიშვნელობების ფორმულების ნაგულისხმევი მნიშვნელობები: Electronic version file additional attributes values formulas default values:

	ელექტრონული ვერსიის ფაილის დამატებითი ატრიბუტების მნიშვნელობების ფორმულების მინიმალური მნიშვნელობები: Electronic version file additional attributes values formulas minimum values:
	ელექტრონული ვერსიის ფაილის დამატებითი ატრიბუტების მნიშვნელობების ფორმულების მაქსიმალური მნიშვნელობები: Electronic version file additional attributes values formulas maximum values:

	ელექტრონული ვერსიის ფაილის დამატებითი ატრიბუტების მნიშვნელობების ფორმულების ნაბიჯები: Electronic version file additional attributes values formulas steps:
	ელექტრონული ვერსიის ფაილის დამატებითი ატრიბუტების მნიშვნელობების ფორმულების ჩამონათვალები: Electronic version file additional attributes values formulas enumerations:

	ელექტრონული ვერსიის ფაილის დამატებითი ატრიბუტების მნიშვნელობების ფორმულების ნიმუშები: Electronic version file additional attributes values formulas examples:
	ელექტრონული ვერსიის ფაილის დამატებითი ატრიბუტების მნიშვნელობების ფორმულების ფორმულები: Electronic version file additional attributes values formulas formulas:

	ელექტრონული ვერსიის ფაილის დამატებითი ატრიბუტების მნიშვნელობების ფორმულების ფორმულების ტიპები: Electronic version file additional attributes values formulas formulas types:
	ელექტრონული ვერსიის ფაილის დამატებითი ატრიბუტების მნიშვნელობების ფორმულების ფორმულების ენები: Electronic version file additional attributes values formulas formulas languages:

	ელექტრონული ვერსიის ფაილის დამატებითი ატრიბუტების მნიშვნელობების ფორმულების ფორმულების ვერსიები: Electronic version file additional attributes values formulas formulas versions:
	ელექტრონული ვერსიის ფაილის დამატებითი ატრიბუტების მნიშვნელობების ფორმულების ფორმულების ავტორები: Electronic version file additional attributes values formulas formulas authors:

	ელექტრონული ვერსიის ფაილის დამატებითი ატრიბუტების მნიშვნელობების ფორმულების ფორმულების შემოწმებული: Electronic version file additional attributes values formulas formulas checked by:
	ელექტრონული ვერსიის ფაილის დამატებითი ატრიბუტების მნიშვნელობების ფორმულების ფორმულების დამტკიცებული: Electronic version file additional attributes values formulas formulas approved by:

	ელექტრონული ვერსიის ფაილის დამატებითი ატრიბუტების მნიშვნელობების ფორმულების ფორმულების ფორმატები: Electronic version file additional attributes values formulas formulas formats:
	ელექტრონული ვერსიის ფაილის დამატებითი ატრიბუტების მნიშვნელობების ფორმულების ფორმულების სიგრძეები: Electronic version file additional attributes values formulas formulas lengths:

	ელექტრონული ვერსიის ფაილის დამატებითი ატრიბუტების მნიშვნელობების ფორმულების ფორმულების ნაგულისხმევი მნიშვნელობები: Electronic version file additional attributes values formulas formulas default values:
	ელექტრონული ვერსიის ფაილის დამატებითი ატრიბუტების მნიშვნელობების ფორმულების ფორმულების მინიმალური მნიშვნელობები: Electronic version file additional attributes values formulas formulas minimum values:

	ელექტრონული ვერსიის ფაილის დამატებითი ატრიბუტების მნიშვნელობების ფორმულების ფორმულების მაქსიმალური მნიშვნელობები: Electronic version file additional attributes values formulas formulas maximum values:
	ელექტრონული ვერსიის ფაილის დამატებითი ატრიბუტების მნიშვნელობების ფორმულების ფორმულების ნაბიჯები: Electronic version file additional attributes values formulas formulas steps:

	ელექტრონული ვერსიის ფაილის დამატებითი ატრიბუტების მნიშვნელობების ფორმულების ფორმულების ჩამონათვალები: Electronic version file additional attributes values formulas formulas enumerations:
	ელექტრონული ვერსიის ფაილის დამატებითი ატრიბუტების მნიშვნელობების ფორმულების ფორმულების ნიმუშები: Electronic version file additional attributes values formulas formulas examples:

	ელექტრონული ვერსიის ფაილის დამატებითი ატრიბუტების მნიშვნელობების ფორმულების ფორმულების ფორმულები: Electronic version file additional attributes values formulas formulas formulas:
	ელექტრონული ვერსიის ფაილის დამატებითი ატრიბუტების მნიშვნელობების ფორმულების ფორმულების ფორმულების ტიპები: Electronic version file additional attributes values formulas formulas formulas types:

	ელექტრონული ვერსიის ფაილის დამატებითი ატრიბუტების მნიშვნელობების ფორმულების ფორმულების ფორმულების ენები: Electronic version file additional attributes values formulas formulas formulas languages:
	ელექტრონული ვერსიის ფაილის დამატებითი ატრიბუტების მნიშვნელობების ფორმულების ფორმულების ფორმულების ვერსიები: Electronic version file additional attributes values formulas formulas formulas versions:

	ელექტრონული ვერსიის ფაილის დამატებითი ატრიბუტების მნიშვნელობების ფორმულების ფორმულების ფორმულების ავტორები: Electronic version file additional attributes values formulas formulas formulas authors:
	ელექტრონული ვერსიის ფაილის დამატებითი ატრიბუტების მნიშვნელობების ფორმულების ფორმულების ფორმულების შემოწმებული: Electronic version file additional attributes values formulas formulas formulas checked by:

	ელექტრონული ვერსიის ფაილის დამატებითი ატრიბუტების მნიშვნელობების ფორმულების ფორმულების ფორმულების დამტკიცებული: Electronic version file additional attributes values formulas formulas formulas approved by:
	ელექტრონული ვერსიის ფაილის დამატებითი ატრიბუტების მნიშვნელობების ფორმულების ფორმულების ფორმულების ფორმატები: Electronic version file additional attributes values formulas formulas formulas formats:

	ელექტრონული ვერსიის ფაილის დამატებითი ატრიბუტების მნიშვნელობების ფორმულების ფორმულების ფორმულების სიგრძეები: Electronic version file additional attributes values formulas formulas formulas lengths:
	ელექტრონული ვერსიის ფაილის დამატებითი ატრიბუტების მნიშვნელობების ფორმულების ფორმულების ფორმულების ნაგულისხმევი მნიშვნელობები: Electronic version file additional attributes values formulas formulas formulas default values:

	ელექტრონული ვერსიის ფაილის დამატებითი ატრიბუტების მნიშვნელობების ფორმულების ფორმულების ფორმულების მინიმალური მნიშვნელობები: Electronic version file additional attributes values formulas formulas formulas minimum values:
	ელექტრონული ვერსიის ფაილის დამატებითი ატრიბუტების მნიშვნელობების ფორმულების ფორმულების ფორმულების მაქსიმალური მნიშვნელობები: Electronic version file additional attributes values formulas formulas formulas maximum values:

	ელექტრონული ვერსიის ფაილის დამატებითი ატრიბუტების მნიშვნელობების ფორმულების ფორმულების ფორმულების ნაბიჯები: Electronic version file additional attributes values formulas formulas formulas steps:
	ელექტრონული ვერსიის ფაილის დამატებითი ატრიბუტების მნიშვნელობების ფორმულების ფორმულების ფორმულების ჩამონათვალები: Electronic version file additional attributes values formulas formulas formulas enumerations:

	ელექტრონული ვერსიის ფაილის დამატებითი ატრიბუტების მნიშვნელობების ფორმულების ფორმულების ფორმულების ნიმუშები: Electronic version file additional attributes values formulas formulas formulas examples:
	ელექტრონული ვერსიის ფაილის დამატებითი ატრიბუტების მნიშვნელობების ფორმულების ფორმულების ფორმულების ფორმულები: Electronic version file additional attributes values formulas formulas formulas formulas:

	ელექტრონული ვერსიის ფაილის დამატებითი ატრიბუტების მნიშვნელობების ფორმულების ფორმულების ფორმულების ფორმულების ტიპები: Electronic version file additional attributes values formulas formulas formulas formulas types:
	ელექტრონული ვერსიის ფაილის დამატებითი ატრიბუტების მნიშვნელობების ფორმულების ფორმულების ფორმულების ფორმულების ენები: Electronic version file additional attributes values formulas formulas formulas formulas languages:

	ელექტრონული ვერსიის ფაილის დამატებითი ატრიბუტების მნიშვნელობების ფორმულების ფორმულების ფორმულების ფორმულების ვერსიები: Electronic version file additional attributes values formulas formulas formulas formulas versions:
	ელექტრონული ვერსიის ფაილის დამატებითი ატრიბუტების მნიშვნელობების ფორმულების ფორმულების ფორმულების ფორმულების ავტორები: Electronic version file additional attributes values formulas formulas formulas formulas authors:

	ელექტრონული ვერსიის ფაილის დამატებითი ატრიბუტების მნიშვნელობების ფორმულების ფორმულების ფორმულების ფორმულების შემოწმებული: Electronic version file additional attributes values formulas formulas formulas formulas checked by:
	ელექტრონული ვერსიის ფაილის დამატებითი ატრიბუტების მნიშვნელობების ფორმულების ფორმულების ფორმულების ფორმულების დამტკიცებული: Electronic version file additional attributes values formulas formulas formulas formulas approved by:

	ელექტრონული ვერსიის ფაილის დამატებითი ატრიბუტების მნიშვნელობების ფორმულების ფორმულების ფორმულების ფორმულების ფორმატები: Electronic version file additional attributes values formulas formulas formulas formulas formats:
	ელექტრონული ვერსიის ფაილის დამატებითი ატრიბუტების მნიშვნელობების ფორმულების ფორმულების ფორმულების ფორმულების სიგრძეები: Electronic version file additional attributes values formulas formulas formulas formulas lengths:

	ელექტრონული ვერსიის ფაილის დამატებითი ატრიბუტების მნიშვნელობების ფორმულების ფორმულების ფორმულების ფორმულების ნაგულისხმევი მნიშვნელობები: Electronic version file additional attributes values formulas formulas formulas formulas default values:
	ელექტრონული ვერსიის ფაილის დამატებითი ატრიბუტების მნიშვნელობების ფორმულების ფორმულების ფორმულების ფორმულების მინიმალური მნიშვნელობები: Electronic version file additional attributes values formulas formulas formulas formulas minimum values:

	ელექტრონული ვერსიის ფაილის დამატებითი ატრიბუტების მნიშვნელობების ფორმულების ფორმულების ფორმულების ფორმულების მაქსიმალური მნიშვნელობები: Electronic version file additional attributes values formulas formulas formulas formulas maximum values:
	ელექტრონული ვერსიის ფაილის დამატებითი ატრიბუტების მნიშვნელობების ფორმულების ფორმულების ფორმულების ფორმულების ნაბიჯები: Electronic version file additional attributes values formulas formulas formulas formulas steps:

	ელექტრონული ვერსიის ფაილის დამატებითი ატრიბუტების მნიშვნელობების ფორმულების ფორმულების ფორმულების ფორმულების ჩამონათვალები: Electronic version file additional attributes values formulas formulas formulas formulas enumerations:
	ელექტრონული ვერსიის ფაილის დამატებითი ატრიბუტების მნიშვნელობების ფორმულების ფორმულების ფორმულების ფორმულების ნიმუშები: Electronic version file additional attributes values formulas formulas formulas formulas examples:

	ელექტრონული ვერსიის ფაილის დამატებითი ატრიბუტების მნიშვნელობების ფორმულების ფორმულების ფორმულების ფორმულების ფორმულები: Electronic version file additional attributes values formulas formulas formulas formulas formulas:
	ელექტრონული ვერსიის ფაილის დამატებითი ატრიბუტების მნიშვნელობების ფორმულების ფორმულების ფორმულების ფორმულების ტიპები: Electronic version file additional attributes values formulas formulas formulas formulas types:

	ელექტრონული ვერსიის ფაილის დამატებითი ატრიბუტების მნიშვნელობების ფორმულების ფორმულების ფორმულების ფორმულების ენები: Electronic version file additional attributes values formulas formulas formulas formulas languages:
	ელექტრონული ვერსიის ფაილის დამატებითი ატრიბუტების მნიშვნელობების ფორმულების ფორმულების ფორმულების ფორმულების ვერსიები: Electronic version file additional attributes values formulas formulas formulas formulas versions:

	ელექტრონული ვერსიის ფაილის დამატებითი ატრიბუტების მნიშვნელობების ფორმულების ფორმულების ფორმულების ფორმულების ავტორები: Electronic version file additional attributes values formulas formulas formulas formulas authors:
	ელექტრონული ვერსიის ფაილის დამატებითი ატრიბუტების მნიშვნელობების ფორმულების ფორმულების ფორმულების ფორმულების შემოწმებული: Electronic version file additional attributes values formulas formulas formulas formulas checked by:

	ელექტრონული ვერსიის ფაილის დამატებითი ატრიბუტების მნიშვნელობების ფორმულების ფორმულების ფორმულების ფორმულების დამტკიცებული: Electronic version file additional attributes values formulas formulas formulas formulas approved by:
	ელექტრონული ვერსიის ფაილის დამატებითი ატრიბუტების მნიშვნელობების ფორმულების ფორმულების ფორმულების ფორმულების ფორმატები: Electronic version file additional attributes values formulas formulas formulas formulas formats:

	ელექტრონული ვერსიის ფაილის დამატებითი ატრიბუტების მნიშვნელობების ფორმულების ფორმულების ფორმულების ფორმულების სიგრძეები: Electronic version file additional attributes values formulas formulas formulas formulas lengths:
	ელექტრონული ვერსიის ფაილის დამატებითი ატრიბუტების მნიშვნელობების ფორმულების ფორმულების ფორმულების ფორმულების ნაგულისხმევი მნიშვნელობები: Electronic version file additional attributes values formulas formulas formulas formulas default values:

	ელექტრონული ვერსიის ფაილის დამატებითი ატრიბუტების მნიშვნელობების ფორმულების ფორმულების ფორმულების ფორმულების მინიმალური მნიშვნელობები: Electronic version file additional attributes values formulas formulas formulas formulas minimum values:
	ელექტრონული ვერსიის ფაილის დამატებითი ატრიბუტების მნიშვნელობების ფორმულების ფორმულების ფორმულების ფორმულების მაქსიმალური მნიშვნელობები: Electronic version file additional attributes values formulas formulas formulas formulas maximum values:

	ელექტრონული ვერსიის ფაილის დამატებითი ატრიბუტების მნიშვნელობების ფორმულების ფორმულების ფორმულების ფორმულების ნაბიჯები: Electronic version file additional attributes values formulas formulas formulas formulas steps:
	ელექტრონული ვერსიის ფაილის დამატებითი ატრიბუტების მნიშვნელობების ფორმულების ფორმულების ფორმულების ფორმულების ჩამონათვალები: Electronic version file additional attributes values formulas formulas formulas formulas enumerations:

	ელექტრონული ვერსიის ფაილის დამატებითი ატრიბუტების მნიშვნელობების ფორმულების ფორმულების ფორმულების ფორმულების ნიმუშები: Electronic version file additional attributes values formulas formulas formulas formulas examples:
	ელექტრონული ვერსიის ფაილის დამატებითი ატრიბუტების მნიშვნელობების ფორმულების ფორმულების ფორმულების ფორმულების ფორმულები: Electronic version file additional attributes values formulas formulas formulas formulas formulas:

	ელექტრონული ვერსიის ფაილის დამატებითი ატრიბუტების მნიშვნელობების ფორმულების ფორმულების ფორმულების ფორმულების ტიპები: Electronic version file additional attributes values formulas formulas formulas formulas types:
	ელექტრონული ვერსიის ფაილის დამატებითი ატრიბუტების მნიშვნელობების ფორმულების ფორმულების ფორმულების ფორმულების ენები: Electronic version file additional attributes values formulas formulas formulas formulas languages:

	ელექტრონული ვერსიის ფაილის დამატებითი ატრიბუტების მნიშვნელობების ფორმულების ფორმულების ფორმულების ფორმულების ვერსიები: Electronic version file additional attributes values formulas formulas formulas formulas versions:
	ელექტრონული ვერსიის ფაილის დამატებითი ატრიბუტების მნიშვნელობების ფორმულების ფორმულების ფორმულების ფორმულების ავტორები: Electronic version file additional attributes values formulas formulas formulas formulas authors:

	ელექტრონული ვერსიის ფაილის დამატებითი ატრიბუტების მნიშვნელობების ფორმულების ფორმულების ფორმულების ფორმულების შემოწმებული: Electronic version file additional attributes values formulas formulas formulas formulas checked by:
	ელექტრონული ვერსიის ფაილის დამატებითი ატრიბუტების მნიშვნელობების ფორმულების ფორმულების ფორმულების ფორმულების დამტკიცებული: Electronic version file additional attributes values formulas formulas formulas formulas approved by:

	ელექტრონული ვერსიის ფაილის დამატებითი ატრიბუტების მნიშვნელობების ფორმულების ფორმულების ფორმულების ფორმულების ფორმატები: Electronic version file additional attributes values formulas formulas formulas formulas formats:
	ელექტრონული ვერსიის ფაილის დამატებითი ატრიბუტების მნიშვნელობების ფორმულების ფორმულების ფორმულების ფორმულების სიგრძეები: Electronic version file additional attributes values formulas formulas formulas formulas lengths:

	ელექტრონული ვერსიის ფაილის დამატებითი ატრიბუტების მნიშვნელობების ფორმულების ფორმულების ფორმულების ფორმულების ნაგულისხმევი მნიშვნელობები: Electronic version file additional attributes values formulas formulas formulas formulas default values:
	ელექტრონული ვერსიის ფაილის დამატებითი ატრიბუტების მნიშვნელობების ფორმულების ფორმულების ფორმულების ფორმულების მინიმალური მნიშვნელობები: Electronic version file additional attributes values formulas formulas formulas formulas minimum values:

	ელექტრონული ვერსიის ფაილის დამატებითი ატრიბუტების მნიშვნელობების ფორმულების ფორმულების ფორმულების ფორმულების მაქსიმალური მნიშვნელობები: Electronic version file additional attributes values formulas formulas formulas formulas maximum values:
	ელექტრონული ვერსიის ფაილის დამატებითი ატრიბუტების მნიშვნელობების ფორმულების ფორმულების ფორმულების ფორმულების ნაბიჯები: Electronic version file additional attributes values formulas formulas formulas formulas steps:

	ელექტრონული ვერსიის ფაილის დამატებითი ატრიბუტების მნიშვნელობების ფორმულების ფორმულების ფორმულების ფორმულების ჩამონათვალები: Electronic version file additional attributes values formulas formulas formulas formulas enumerations:
	ელექტრონული ვერსიის ფაილის დამატებითი ატრიბუტების მნიშვნელობების ფორმულების ფორმულების ფორმულების ფორმულების ნიმუშები: Electronic version file additional attributes values formulas formulas formulas formulas examples:

	ელექტრონული ვერსიის ფაილის დამატებითი ატრიბუტების მნიშვნელობების ფორმულების ფორმულების ფორმულების ფორმულების ფორმულები: Electronic version file additional attributes values formulas formulas formulas formulas formulas:
	ელექტრონული ვერსიის ფაილის დამატებითი ატრიბუტების მნიშვნელობების ფორმულების ფორმულების ფორმულების ფორმულების ტიპები: Electronic version file additional attributes values formulas formulas formulas formulas types:

	ელექტრონული ვერსიის ფაილის დამატებითი ატრიბუტების მნიშვნელობების ფორმულების ფორმულების ფორმულების ფორმულების ენები: Electronic version file additional attributes values formulas formulas formulas formulas languages:
	ელექტრონული ვერსიის ფაილის დამატებითი ატრიბუტების მნიშვნელობების ფორმულების ფორმულების ფორმულების ფორმულების ვერსიები: Electronic version file additional attributes values formulas formulas formulas formulas versions:

	ელექტრონული ვერსიის ფაილის დამატებითი ატრიბუტების მნიშვნელობების ფორმულების ფორმულების ფორმულების ფორმულების ავტორები: Electronic version file additional attributes values formulas formulas formulas formulas authors:
	ელექტრონული ვერსიის ფაილის დამატებითი ატრიბუტების მნიშვნელობების ფორმულების ფორმულების ფორმულების ფორმულების შემოწმებული: Electronic version file additional attributes values formulas formulas formulas formulas checked by:

	ელექტრონული ვერსიის ფაილის დამატებითი ატრიბუტების მნიშვნელობების ფორმულების ფორმულების ფორმულების ფორმულების დამტკიცებული: Electronic version file additional attributes values formulas formulas formulas formulas approved by:
	ელექტრონული ვერსიის ფაილის დამატებითი ატრიბუტების მნიშვნელობების ფორმულების ფორმულების ფორმულების ფორმულების ფორმატები: Electronic version file additional attributes values formulas formulas formulas formulas formats:

	ელექტრონული ვერსიის ფაილის დამატებითი ატრიბუტების მნიშვნელობების ფორმულების ფორმულების ფორმულების ფორმულების სიგრძეები: Electronic version file additional attributes values formulas formulas formulas formulas lengths:
	ელექტრონული ვერსიის ფაილის დამატებითი ატრიბუტების მნიშვნელობების ფორმულების ფორმულების ფორმულების ფორმულების ნაგულისხმევი მნიშვნელობები: Electronic version file additional attributes values formulas formulas formulas formulas default values:

	ელექტრონული ვერსიის ფაილის დამატებითი ატრიბუტების მნიშვნელობების ფორმულების ფორმულების ფორმულების ფორმულების მინიმალური მნიშვნელობები: Electronic version file additional attributes values formulas formulas formulas formulas minimum values:
	ელექტრონული ვერსიის ფაილის დამატებითი ატრიბუტების მნიშვნელობების ფორმულების ფორმულების ფორმულების ფორმულების მაქსიმალური მნიშვნელობები: Electronic version file additional attributes values formulas formulas formulas formulas maximum values:

	ელექტრონული ვერსიის ფაილის დამატებითი ატრიბუტების მნიშვნელობების ფორმულების ფორმულების ფორმულების ფორმულების ნაბიჯები: Electronic version file additional attributes values formulas formulas formulas formulas steps:
	ელექტრონული ვერსიის ფაილის დამატებითი ატრიბუტების მნიშვნელობების ფორმულების ფორმულების ფორმულების ფორმულების ჩამონათვალები: Electronic version file additional attributes values formulas formulas formulas formulas enumerations:

	ელექტრონული ვერსიის ფაილის დამატებითი ატრიბუტების მნიშვნელობების ფორმულების ფორმულების ფორმულების ფორმულების ნიმუშები: Electronic version file additional attributes values formulas formulas formulas formulas examples:
	ელექტრონული ვერსიის ფაილის დამატებითი ატრიბუტების მნიშვნელობების ფორმულების ფორმულების ფორმულების ფორმულების ფორმულები: Electronic version file additional attributes values formulas formulas formulas formulas formulas:

	ელექტრონული ვერსიის ფაილის დამატებითი ატრიბუტების მნიშვნელობების ფორმულების ფორმულების ფორმულების ფორმულების ტიპები: Electronic version file additional attributes values formulas formulas formulas formulas types:
	ელექტრონული ვერსიის ფაილის დამატებითი ატრიბუტების მნიშვნელობების ფორმულების ფორმულების ფორმულების ფორმულების ენები: Electronic version file additional attributes values formulas formulas formulas formulas languages:

	ელექტრონული ვერსიის ფაილის დამატებითი ატრიბუტების მნიშვნელობების ფორმულების ფორმულების ფორმულების ფორმულების ვერსიები: Electronic version file additional attributes values formulas formulas formulas formulas versions:
	ელექტრონული ვერსიის ფაილის დამატებითი ატრიბუტების მნიშვნელობების ფორმულების ფორმულების ფორმულების ფორმულების ავტორები: Electronic version file additional attributes values formulas formulas formulas formulas authors:

	ელექტრონული ვერსიის ფაილის დამატებითი ატრიბუტების მნიშვნელობების ფორმულების ფორმულების ფორმულების ფორმულების შემოწმებული: Electronic version file additional attributes values formulas formulas formulas formulas checked by:
	ელექტრონული ვერსიის ფაილის დამატებითი ატრიბუტების მნიშვნელობების ფორმულების ფორმულების ფორმულების ფორმულების დამტკიცებული: Electronic version file additional attributes values formulas formulas formulas formulas approved by:

	ელექტრონული ვერსიის ფაილის დამატებითი ატრიბუტების მნიშვნელობების ფორმულების ფორმულების ფორმულების ფორმულების ფორმატები: Electronic version file additional attributes values formulas formulas formulas formulas formats:
	ელექტრონული ვერსიის ფაილის დამატებითი ატრიბუტების მნიშვნელობების ფორმულების ფორმულების ფორმულების ფორმულების სიგრძეები: Electronic version file additional attributes values formulas formulas formulas formulas lengths:

	ელექტრონული ვერსიის ფაილის დამატებითი ატრიბუტების მნიშვნელობების ფორმულების ფორმულების ფორმულების ფორმულების ნაგულისხმევი მნიშვნელობები: Electronic version file additional attributes values formulas formulas formulas formulas default values:
	ელექტრონული ვერსიის ფაილის დამატებითი ატრიბუტების მნიშვნელობების ფორმულების ფორმულების ფორმულების ფორმულების მინიმალური მნიშვნელობები: Electronic version file additional attributes values formulas formulas formulas formulas minimum values:

	ელექტრონული ვერსიის ფაილის დამატებითი ატრიბუტების მნიშვნელობების ფორმულების ფორმულების ფორმულების ფორმულების მაქსიმალური მნიშვნელობები: Electronic version file additional attributes values formulas formulas formulas formulas maximum values:
	ელექტრონული ვერსიის ფაილის დამატებითი ატრიბუტების მნიშვნელობების ფორმულების ფორმულების ფორმულების ფორმულების ნაბიჯები: Electronic version file additional attributes values formulas formulas formulas formulas steps:

	ელექტრონული ვერსიის ფაილის დამატებითი ატრიბუტების მნიშვნელობების ფორმულების ფორმულების ფორმულების ფორმულების ჩამონათვალები: Electronic version file additional attributes values formulas formulas formulas formulas enumerations:
	ელექტრონული ვერსიის ფაილის დამატებითი ატრიბუტების მნიშვნელობების ფორმულების ფორმულების ფორმულების ფორმულების ნიმუშები: Electronic version file additional attributes values formulas formulas formulas formulas examples:

	ელექტრონული ვერსიის ფაილის დამატებითი ატრიბუტების მნიშვნელობების ფორმულების ფორმულების ფორმულების ფორმულების ფორმულები: Electronic version file additional attributes values formulas formulas formulas formulas formulas:
	ელექტრონული ვერსიის ფაილის დამატებითი ატრიბუტების მნიშვნელობების ფორმულების ფორმულების ფორმულების ფორმულების ტიპები: Electronic version file additional attributes values formulas formulas formulas formulas types:

	ელექტრონული ვერსიის ფაილის დამატებითი ატრიბუტების მნიშვნელობების ფორმულების ფორმულების ფორმულების ფორმულების ენები: Electronic version file additional attributes values formulas formulas formulas formulas languages:
	ელექტრონული ვერსიის ფაილის დამატებითი ატრიბუტების მნიშვნელობების ფორმულების ფორმულების ფორმულების ფორმულების ვერსიები: Electronic version file additional attributes values formulas formulas formulas formulas versions:

	ელექტრონული ვერსიის ფაილის დამატებითი ატრიბუტების მნიშვნელობების ფორმულების ფორმულების ფორმულების ფორმულების ავტორები: Electronic version file additional attributes values formulas formulas formulas formulas authors:
	ელექტრონული ვერსიის ფაილის დამატებითი ატრიბუტების მნიშვნელობების ფორმულების ფორმულების ფორმულების ფორმულების შემოწმებული: Electronic version file additional attributes values formulas formulas formulas formulas checked by:

	ელექტრონული ვერსიის ფაილის დამატებითი ატრიბუტების მნიშვნელობების ფორმულების ფორმულების ფორმულების ფორმულების დამტკიცებული: Electronic version file additional attributes values formulas formulas formulas formulas approved by:
	ელექტრონული ვერსიის ფაილის დამატებითი ატრიბუტების მნიშვნელობების ფორმულების ფორმულების ფორმულების ფორმულების ფორმატები: Electronic version file additional attributes values formulas formulas formulas formulas formats:

	ელექტრონული ვერსიის ფაილის დამატებითი ატრიბუტების მნიშვნელობების ფორმულების ფორმულების ფორმულების ფორმულების სიგრძეები: Electronic version file additional attributes values formulas formulas formulas formulas lengths:
	ელექტ

გასასვლელის განათებული ნიშანი

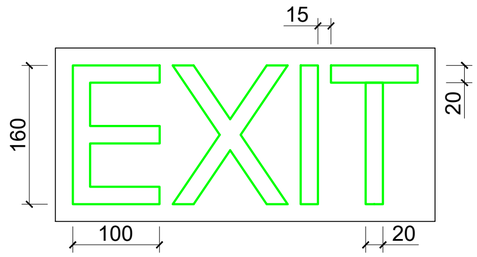

ნიშანი ამობურცული სიმბოლოებით და ბრაილით გზა-ჯიბის შესასვლელთან და გარეთ გამავალ ყველა ჯართან

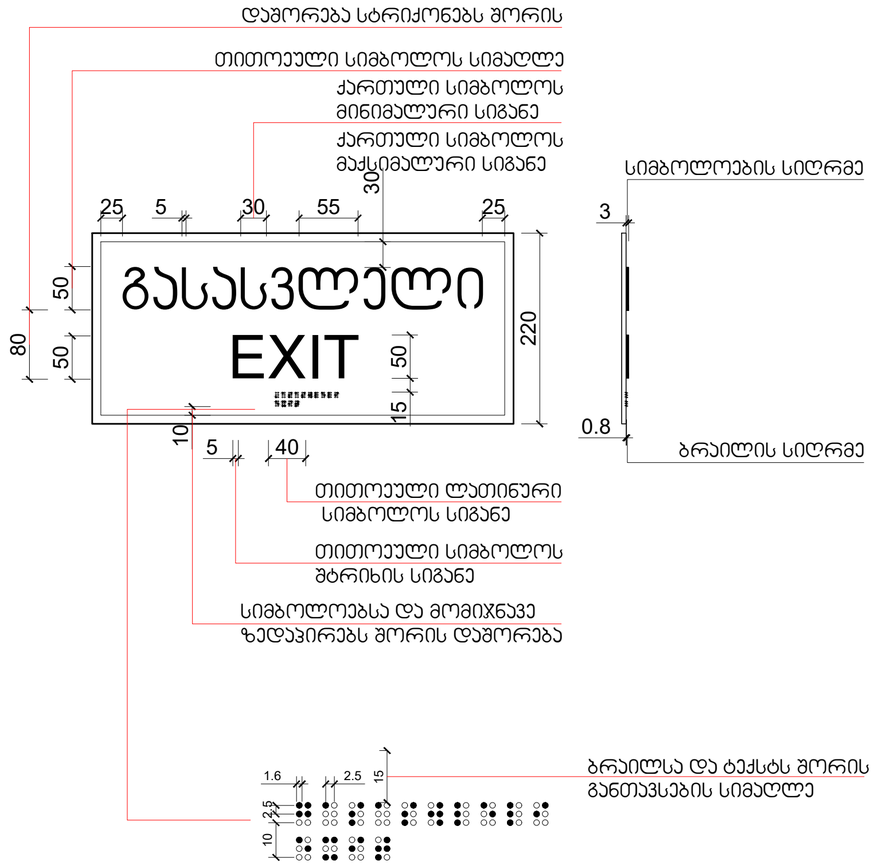

მასშტაბი: 1 : 5

პირობითი აღნიშვნები

თავშესაფრის ფართობი

მისაწვდომი გასასვლელი

მისაწვდომი სვლაგზე

მოსატრიალებელი სივრცეები

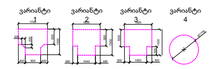

კარის წინ თავისუფალი სივრცე



თავისუფალი სივრცე კართან მანკურირებისთვის -ანეგმიანი კარი

წინიდან მისადგომი-გამოწეული გალება



თავისუფალი სივრცე კართან მანკურირებისთვის -ანეგმიანი კარი

წინიდან მისადგომი-მოწოლით გალება



თავისუფალი სივრცე კართან მანკურირებისთვის -ანეგმიანი კარი

წინიდან მისადგომი-გამოწეული გალება



თავისუფალი სივრცე კართან მანკურირებისთვის -ანეგმიანი კარი

საკეტის მხრიდან-გამოწეული გალება



თავისუფალი სივრცე კართან მანკურირებისთვის -ანეგმიანი კარი

ანგამის მხრიდან მისაწვდომი-გამოწეული გალება



თავისუფალი სივრცე კართან მანკურირებისთვის -ანეგმიანი კარი

საკეტის მხრიდან მისაწვდომი-თუ მოწოლით გალება 120 მან.თუ მოწყობილია მიმოსრავი



თავისუფალი სივრცე კართან მანკურირებისთვის -ანეგმიანი კარი

ანგამის მხრიდან მისაწვდომი-თუ მოწოლით გალება 120 მან.თუ მოწყობილია მიმოსრავი

შენიშვნები:

იარუსის ზედაპირზეც მოეწყობა ისე რომ იქნება მოპირკეთ, მცირე არასრულად

STUDIO 9 architecture design construction	საპროექტო ორგანიზაცია: Company name:	დამკვეთი: Customer:	პროექტის დასახელება: Job title:	შენიშვნა: Notes:	მემსრულებელი: Performers:	A.09.9.13	პროექტის სტადია: Drawing stage:	არქიტექტურული პროექტი	
	Web. studio9.ge Email. interiordesign@studio9.ge Mob. +995 599 88 44 80 Adres. 30 Lubliana Str.Tbilisi მის.თბილისი.ლუბლიანას ქ.N 30	#	სასტუმრო ობიექტის მისამართი: Addres: თბილისი, შესახვევი ალაზანი N5 -ის მიმდებარედ, ჭოჭა არმაზის N31	1. ნახაზზე ზომები მოცემულია სანტიმეტრებში. 2. მშენებლობის პროცესში ნახაზის ნებისმიერი ცვლილება უნდა შეთანხმდეს პროექტის ავტორთან. 3. ფურცლის კორექტირებით ავტომატურად უკმდება ზომა			ნახაზის დასახელება: Drawing title: პირობითი ნიშნების დეტალიზაცია	თარიღი: Date:	04.06.2025	2025
							ფურც.რაოდ. Pages	89	ფორმატი Format
							ფურცელი # Index	69	A2
							მასშტაბი Drawing Scale	1:100	

STUDIO 9 architecture design construction			
Web. studio9.ge Email. interiordesign@studio9.ge Mob. +995 599 88 44 80 Adres. 30 Lubliana Str.Tbilisi მისამართი.ლუბლიანის ქ.N 30	#	ობიექტის დასახელება: Address: ობიექტის მისამართი: თბილისი, ნუცუბიძის ქ. კორპუსი N5 -ის მე-3 სადარბაზო N31	დამკვეთის ვინაობა: Customer: დამკვეთის საკონტაქტო ინფორმაცია: Customer's contact information:
დასრულების ეტაპი: Stage:	ნახაზის დასახელება: Drawing title:		
თარიღი: Date: 04.06.2025	2025		
ფორმატი: Format A2	ნახაზის # Drawing No. A.09.9.14		
ფურცლების რაოდენობა: Sheet No. 1			

ვარდნილების ტიპური დეტალები

ტიპური დეტალი 1



ტიპური ვარდნილის ფრაგმენტი
ვარდნილის ტიპი-1
ზომა 1:5

ტიპური დეტალი 2



ტიპური ვარდნილის ფრაგმენტი
ვარდნილის ტიპი-2
ზომა 1:5

ტიპური დეტალი 3



ტიპური ვარდნილის ფრაგმენტი
ვარდნილის ტიპი-3
ზომა 1:5

ტიპური დეტალი 4



ტიპური ვარდნილის ფრაგმენტი
ვარდნილის ტიპი-4
ზომა 1:5

ტიპური დეტალი 5

ტიპური ვარდნილის ფრაგმენტი
ვარდნილის ტიპი-5
ზომა 1:5

ტიპური დეტალი 6

ტიპური ვარდნილის ფრაგმენტი
ვარდნილის ტიპი-6
ზომა 1:5

ტიპური დეტალი 7

ტიპური ვარდნილის ფრაგმენტი
ვარდნილის ტიპი-7
ზომა 1:5

ტიპური დეტალი 8

ტიპური ვარდნილის ფრაგმენტი
ვარდნილის ტიპი-8
ზომა 1:5

ტიპური დეტალი 9



ტიპური ვარდნილის ფრაგმენტი
ვარდნილის ტიპი-9
ზომა 1:5

ტიპური დეტალი 10



ტიპური ვარდნილის ფრაგმენტი
ვარდნილის ტიპი-10
ზომა 1:5

ტიპური დეტალი 11

ტიპური ვარდნილის ფრაგმენტი
ვარდნილის ტიპი-11
ზომა 1:5

ტიპური დეტალი 12



ტიპური ვარდნილის ფრაგმენტი
ვარდნილის ტიპი-12
ზომა 1:5

ტიპური დეტალი 13



ტიპური ვარდნილის ფრაგმენტი
ვარდნილის ტიპი-13
ზომა 1:5

ტიპური დეტალი 14



ტიპური ვარდნილის ფრაგმენტი
ვარდნილის ტიპი-14
ზომა 1:5

ტიპური დეტალი 15



ტიპური ვარდნილის ფრაგმენტი
ვარდნილის ტიპი-15
ზომა 1:5

ტიპური დეტალი 16



ტიპური ვარდნილის ფრაგმენტი
ვარდნილის ტიპი-16
ზომა 1:5

ტიპური დეტალი 17



ტიპური ვარდნილის ფრაგმენტი
ვარდნილის ტიპი-17
ზომა 1:5

ტიპური დეტალი 18



ტიპური ვარდნილის ფრაგმენტი
ვარდნილის ტიპი-18
ზომა 1:5

ტიპური დეტალი 19



ტიპური ვარდნილის ფრაგმენტი
ვარდნილის ტიპი-19
ზომა 1:5

ტიპური დეტალი 20



ტიპური ვარდნილის ფრაგმენტი
ვარდნილის ტიპი-20
ზომა 1:5

ტიპური დეტალი 21



ტიპური ვარდნილის ფრაგმენტი
ვარდნილის ტიპი-21
ზომა 1:5

ტიპური დეტალი 22



ტიპური ვარდნილის ფრაგმენტი
ვარდნილის ტიპი-22
ზომა 1:5

ტიპური დეტალი 23

ტიპური ვარდნილის ფრაგმენტი
ვარდნილის ტიპი-23
ზომა 1:5

ტიპური დეტალი 24

ტიპური ვარდნილის ფრაგმენტი
ვარდნილის ტიპი-24
ზომა 1:5

ტიპური დეტალი 25

ტიპური ვარდნილის ფრაგმენტი
ვარდნილის ტიპი-25
ზომა 1:5

ტიპური დეტალი 26

ტიპური ვარდნილის ფრაგმენტი
ვარდნილის ტიპი-26
ზომა 1:5

ტიპური დეტალი 27

ტიპური ვარდნილის ფრაგმენტი
ვარდნილის ტიპი-27
ზომა 1:5

ტიპური დეტალი 28

ტიპური ვარდნილის ფრაგმენტი
ვარდნილის ტიპი-28
ზომა 1:5

ტიპური დეტალი 29

ტიპური ვარდნილის ფრაგმენტი
ვარდნილის ტიპი-29
ზომა 1:5

ტიპური დეტალი 30

ტიპური ვარდნილის ფრაგმენტი
ვარდნილის ტიპი-30
ზომა 1:5

ტიპური დეტალი 31

ტიპური ვარდნილის ფრაგმენტი
ვარდნილის ტიპი-31
ზომა 1:5

ტიპური დეტალი 32

ტიპური ვარდნილის ფრაგმენტი
ვარდნილის ტიპი-32
ზომა 1:5

ტიპური დეტალი 33

ტიპური ვარდნილის ფრაგმენტი
ვარდნილის ტიპი-33
ზომა 1:5

ტიპური დეტალი 34

ტიპური ვარდნილის ფრაგმენტი
ვარდნილის ტიპი-34
ზომა 1:5

ტიპური დეტალი 35

ტიპური ვარდნილის ფრაგმენტი
ვარდნილის ტიპი-35
ზომა 1:5

ტიპური დეტალი 36

ტიპური ვარდნილის ფრაგმენტი
ვარდნილის ტიპი-36
ზომა 1:5

ტიპური დეტალი 37

ტიპური ვარდნილის ფრაგმენტი
ვარდნილის ტიპი-37
ზომა 1:5

ტიპური დეტალი 38

ტიპური ვარდნილის ფრაგმენტი
ვარდნილის ტიპი-38
ზომა 1:5

ტიპური დეტალი 39

ტიპური ვარდნილის ფრაგმენტი
ვარდნილის ტიპი-39
ზომა 1:5

ტიპური დეტალი 40

ტიპური ვარდნილის ფრაგმენტი
ვარდნილის ტიპი-40
ზომა 1:5

ტიპური დეტალი 41

ტიპური ვარდნილის ფრაგმენტი
ვარდნილის ტიპი-41
ზომა 1:5

ტიპური დეტალი 42

ტიპური ვარდნილის ფრაგმენტი
ვარდნილის ტიპი-42
ზომა 1:5

ტიპური დეტალი 43

ტიპური ვარდნილის ფრაგმენტი
ვარდნილის ტიპი-43
ზომა 1:5

ტიპური დეტალი 44

ტიპური ვარდნილის ფრაგმენტი
ვარდნილის ტიპი-44
ზომა 1:5

ტიპური დეტალი 45

ტიპური ვარდნილის ფრაგმენტი
ვარდნილის ტიპი-45
ზომა 1:5

ტიპური დეტალი 46

ტიპური ვარდნილის ფრაგმენტი
ვარდნილის ტიპი-46
ზომა 1:5

ტიპური დეტალი 47

ტიპური ვარდნილის ფრაგმენტი
ვარდნილის ტიპი-47
ზომა 1:5

ტიპური დეტალი 48

ტიპური ვარდნილის ფრაგმენტი
ვარდნილის ტიპი-48
ზომა 1:5

ტიპური დეტალი 49

ტიპური ვარდნილის ფრაგმენტი
ვარდნილის ტიპი-49
ზომა 1:5

ტიპური დეტალი 50

ტიპური ვარდნილის ფრაგმენტი
ვარდნილის ტიპი-50
ზომა 1:5

ტიპური დეტალი 51

ტიპური ვარდნილის ფრაგმენტი
ვარდნილის ტიპი-51
ზომა 1:5

ტიპური დეტალი 52

ტიპური ვარდნილის ფრაგმენტი
ვარდნილის ტიპი-52
ზომა 1:5

ტიპური დეტალი 53

ტიპური ვარდნილის ფრაგმენტი
ვარდნილის ტიპი-53
ზომა 1:5

ტიპური დეტალი 54

ტიპური ვარდნილის ფრაგმენტი
ვარდნილის ტიპი-54
ზომა 1:5

ტიპური დეტალი 55

ტიპური ვარდნილის ფრაგმენტი
ვარდნილის ტიპი-55
ზომა 1:5

ტიპური დეტალი 56

ტიპური ვარდნილის ფრაგმენტი
ვარდნილის ტიპი-56
ზომა 1:5

ტიპური დეტალი 57

ტიპური ვარდნილის ფრაგმენტი
ვარდნილის ტიპი-57
ზომა 1:5

ტიპური დეტალი 58

ტიპური ვარდნილის ფრაგმენტი
ვარდნილის ტიპი-58
ზომა 1:5

ტიპური დეტალი 59

ტიპური ვარდნილის ფრაგმენტი
ვარდნილის ტიპი-59
ზომა 1:5

ტიპური დეტალი 60

ტიპური ვარდნილის ფრაგმენტი
ვარდნილის ტიპი-60
ზომა 1:5

ტიპური დეტალი 61

ტიპური ვარდნილის ფრაგმენტი
ვარდნილის ტიპი-61
ზომა 1:5

ტიპური დეტალი 62

ტიპური ვარდნილის ფრაგმენტი
ვარდნილის ტიპი-62
ზომა 1:5

ტიპური დეტალი 63

ტიპური ვარდნილის ფრაგმენტი
ვარდნილის ტიპი-63
ზომა 1:5

ტიპური დეტალი 64

ტიპური ვარდნილის ფრაგმენტი
ვარდნილის ტიპი-64
ზომა 1:5

ტიპური დეტალი 65

ტიპური ვარდნილის ფრაგმენტი
ვარდნილის ტიპი-65
ზომა 1:5

ტიპური დეტალი 66

ტიპური ვარდნილის ფრაგმენტი
ვარდნილის ტიპი-66
ზომა 1:5

ტიპური დეტალი 67

ტიპური ვარდნილის ფრაგმენტი
ვარდნილის ტიპი-67
ზომა 1:5

ტიპური დეტალი 68

ტიპური ვარდნილის ფრაგმენტი
ვარდნილის ტიპი-68
ზომა 1:5

ტიპური დეტალი 69

ტიპური ვარდნილის ფრაგმენტი
ვარდნილის ტიპი-69
ზომა 1:5

ტიპური დეტალი 70

ტიპური ვარდნილის ფრაგმენტი
ვარდნილის ტიპი-70
ზომა 1:5

ტიპური დეტალი 71

ტიპური ვარდნილის ფრაგმენტი
ვარდნილის ტიპი-71
ზომა 1:5

ტიპური დეტალი 72

ტიპური ვარდნილის ფრაგმენტი
ვარდნილის ტიპი-72
ზომა 1:5

ტიპური დეტალი 73

ტიპური ვარდნილის ფრაგმენტი
ვარდნილის ტიპი-73
ზომა 1:5

ტიპური დეტალი 74

ტიპური ვარდნილის ფრაგმენტი
ვარდნილის ტიპი-74
ზომა 1:5

ტიპური დეტალი 75

ტიპური ვარდნილის ფრაგმენტი
ვარდნილის ტიპი-75
ზომა 1:5

ტიპური დეტალი 76

ტიპური ვარდნილის ფრაგმენტი
ვარდნილის ტიპი-76
ზომა 1:5

ტიპური დეტალი 77

ტიპური ვარდნილის ფრაგმენტი
ვარდნილის ტიპი-77
ზომა 1:5

ტიპური დეტალი 78

ტიპური ვარდნილის ფრაგმენტი
ვარდნილის ტიპი-78
ზომა 1:5

ტიპური დეტალი 79

ტიპური ვარდნილის ფრაგმენტი
ვარდნილის ტიპი-79
ზომა 1:5

ტიპური დეტალი 80

ტიპური ვარდნილის ფრაგმენტი
ვარდნილის ტიპი-80
ზომა 1:5

ტიპური დეტალი 81

ტიპური ვარდნილის ფრაგმენტი
ვარდნილის ტიპი-81
ზომა 1:5

ტიპური დეტალი 82

ტიპური ვარდნილის ფრაგმენტი
ვარდნილის ტიპი-82
ზომა 1:5

ტიპური დეტალი 83

ტიპური ვარდნილის ფრაგმენტი
ვარდნილის ტიპი-83
ზომა 1:5

ტიპური დეტალი 84

ტიპური ვარდნილის ფრაგმენტი
ვარდნილის ტიპი-84
ზომა 1:5

ტიპური დეტალი 85

ტიპური ვარდნილის ფრაგმენტი
ვარდნილის ტიპი-85
ზომა 1:5

ტიპური დეტალი 86

ტიპური ვარდნილის ფრაგმენტი
ვარდნილის ტიპი-86
ზომა 1:5

ტიპური დეტალი 87

ტიპური ვარდნილის ფრაგმენტი
ვარდნილის ტიპი-87
ზომა 1:5

ტიპური დეტალი 88

ტიპური ვარდნილის ფრაგმენტი
ვარდნილის ტიპი-88
ზომა 1:5

ტიპური დეტალი 89

ტიპური ვარდნილის ფრაგმენტი
ვარდნილის ტიპი-89
ზომა 1:5

ტიპური დეტალი 90

ტიპური ვარდნილის ფრაგმენტი
ვარდნილის ტიპი-90
ზომა 1:5

ტიპური დეტალი 91

ტიპური ვარდნილის ფრაგმენტი
ვარდნილის ტიპი-91
ზომა 1:5

ტიპური დეტალი 92

ტიპური ვარდნილის ფრაგმენტი
ვარდნილის ტიპი-92
ზომა 1:5

ტიპური დეტალი 93

ტიპური ვარდნილის ფრაგმენტი
ვარდნილის ტიპი-93
ზომა 1:5

ტიპური დეტალი 94

ტიპური ვარდნილის ფრაგმენტი
ვარდნილის ტიპი-94
ზომა 1:5

ტიპური დეტალი 95

ტიპური ვარდნილის ფრაგმენტი
ვარდნილის ტიპი-95
ზომა 1:5

ტიპური დეტალი 96

ტიპური ვარდნილის ფრაგმენტი
ვარდნილის ტიპი-96
ზომა 1:5

ტიპური დეტალი 97

ტიპური ვარდნილის ფრაგმენტი
ვარდნილის ტიპი-97
ზომა 1:5

ტიპური დეტალი 98

ტიპური ვარდნილის ფრაგმენტი
ვარდნილის ტიპი-98
ზომა 1:5

ტიპური დეტალი 99

ტიპური ვარდნილის ფრაგმენტი
ვარდნილის ტიპი-99
ზომა 1:5

ტიპური დეტალი 100

ტიპური ვარდნილის ფრაგმენტი
ვარდნილის ტიპი-100
ზომა 1:5

ტიპური დეტალი 101

ტიპური ვარდნილის ფრაგმენტი
ვარდნილის ტიპი-101
ზომა 1:5

ტიპური დეტალი 102

ტიპური ვარდნილის ფრაგმენტი
ვარდნილის ტიპი-102
ზომა 1:5

ტიპური დეტალი 103

ტიპური ვარდნილის ფრაგმენტი
ვარდნილის ტიპი-103
ზომა 1:5

ტიპური დეტალი 104

ტიპური ვარდნილის ფრაგმენტი
ვარდნილის ტიპი-104
ზომა 1:5

ტიპური დეტალი 105

ტიპური ვარდნილის ფრაგმენტი
ვარდნილის ტიპი-105
ზომა 1:5

ტიპური დეტალი 106

ტიპური ვარდნილის ფრაგმენტი
ვარდნილის ტიპი-106
ზომა 1:5

ტიპური დეტალი 107

ტიპური ვარდნილის ფრაგმენტი
ვარდნილის ტიპი-107
ზომა 1:5

ტიპური დეტალი 108

ტიპური ვარდნილის ფრაგმენტი
ვარდნილის ტიპი-108
ზომა 1:5

ტიპური დეტალი 109

ტიპური ვარდნილის ფრაგმენტი
ვარდნილის ტიპი-109
ზომა 1:5

ტიპური დეტალი 110

ტიპური ვარდნილის ფრაგმენტი
ვარდნილის ტიპი-110
ზომა 1:5

ტიპური დეტალი 111

ტიპური ვარდნილის ფრაგმენტი
ვარდნილის ტიპი-111
ზომა 1:5

ტიპური დეტალი 112

ტიპური ვარდნილის ფრაგმენტი
ვარდნილის ტიპი-112
ზომა 1:5

ტიპური დეტალი 113

ტიპური ვარდნილის ფრაგმენტი
ვარდნილის ტიპი-113
ზომა 1:5

ტიპური დეტალი 114

ტიპური ვარდნილის ფრაგმენტი
ვარდნილის ტიპი-114
ზომა 1:5

ტიპური დეტალი 115

ტიპური ვარდნილის ფრაგმენტი
ვარდნილის ტიპი-115
ზომა 1:5

ტიპური დეტალი 116

ტიპური ვარდნილის ფრაგმენტი
ვარდნილის ტიპი-116
ზომა 1:5

ტიპური დეტალი 117

ტიპური ვარდნილის ფრაგმენტი
ვარდნილის ტიპი-117
ზომა 1:5

ტიპური დეტალი 118

ტიპური ვარდნილის ფრაგმენტი
ვარდნილის ტიპი-118
ზომა 1:5

ტიპური დეტალი 119

ტიპური ვარდნილის ფრაგმენტი
ვარდნილის ტიპი-119
ზომა 1:5

ტიპური დეტალი 120

ტიპური ვარდნილის ფრაგმენტი
ვარდნილის ტიპი-120
ზომა 1:5

ტიპური დეტალი 121

ტიპური ვარდნილის ფრაგმენტი
ვარდნილის ტიპი-121
ზომა 1:5

ტიპური დეტალი 122

ტიპური ვარდნილის ფრაგმენტი
ვარდნილის ტიპი-122
ზომა 1:5

ტიპური დეტალი 123

ტიპური ვარდნილის ფრაგმენტი
ვარდნილის ტიპი-123
ზომა 1:5

ტიპური დეტალი 124

ტიპური ვარდნილის ფრაგმენტი
ვარდნილის ტიპი-124
ზომა 1:5

ტიპური დეტალი 125

ტიპური ვარდნილის ფრაგმენტი
ვარდნილის ტიპი-125
ზომა 1:5

ტიპური დეტალი 126

ტიპური ვარდნილის ფრაგმენტი
ვარდნილის ტიპი-126
ზომა 1:5

ტიპური დეტალი 127

ტიპური ვარდნილის ფრაგმენტი
ვარდნილის ტიპი-127
ზომა 1:5

ტიპური დეტალი 128

ტიპური ვარდნილის ფრაგმენტი
ვარდნილის ტიპი-128
ზომა 1:5

ტიპური დეტალი 129

ტიპური ვარდნილის ფრაგმენტი
ვარდნილის ტიპი-129
ზომა 1:5

ტიპური დეტალი 130

ტიპური ვარდნილის ფრაგმენტი
ვარდნილის ტიპი-130
ზომა 1:5

ტიპური დეტალი 131

ტიპური ვარდნილის ფრაგმენტი
ვარდნილის ტიპი-131
ზომა 1:5

ტიპური დეტალი 132

ტიპური ვარდნილის ფრაგმენტი
ვარდნილის ტიპი-132
ზომა 1:5

ტიპური დეტალი 133

ტიპური ვარდნილის ფრაგმენტი
ვარდნილის ტიპი-133
ზომა 1:5

ტიპური დეტალი 134

ტიპური ვარდნილის ფრაგმენტი
ვარდნილის ტიპი-134
ზომა 1:5

ტიპური დეტალი 135

ტიპური ვარდნილის ფრაგმენტი
ვარდნილის ტიპი-135
ზომა 1:5

ტიპური დეტალი 136

ტიპური ვარდნილის ფრაგმენტი
ვარდნილის ტიპი-136
ზომა 1:5

ტიპური დეტალი 137

ტიპური ვარდნილის ფრაგმენტი
ვარდნილის ტიპი-137
ზომა 1:5

ტიპური დეტალი 138

ტიპური ვარდნილის ფრაგმენტი
ვარდნილის ტიპი-138
ზომა 1:5

ტიპური დეტალი 139

ტიპური ვარდნილის ფრაგმენტი
ვარდნილის ტიპი-139
ზომა 1:5

ტიპური დეტალი 140

ტიპური ვარდნილის ფრაგმენტი
ვარდნილის ტიპი-140
ზომა 1:5

ტიპური დეტალი 141

ტიპური ვარდნილის ფრაგმენტი
ვარდნილის ტიპი-141
ზომა 1:5

ტიპური დეტალი 142

ტიპური ვარდნილის ფრაგმენტი
ვარდნილის ტიპი-142
ზომა 1:5

ტიპური დეტალი 143

ტიპური ვარდნილის ფრაგმენტი
ვარდნილის ტიპი-143
ზომა 1:5

ტიპური დეტალი 144

ტიპური ვარდნილის ფრაგმენტი
ვარდნილის ტიპი-144
ზომა 1:5

ტიპური დეტალი 145

ტიპური ვარდნილის ფრაგმენტი
ვარდნილის ტიპი-145
ზომა 1:5

ტიპური დეტალი 146

ტიპური ვარდნილის ფრაგმენტი
ვარდნილის ტიპი-146
ზომა 1:5

ტიპური დეტალი 147

ტიპური ვარდნილის ფრაგმენტი
ვარდნილის ტიპი-147
ზომა 1:5

ტიპური დეტალი 148

ტიპური ვარდნილის ფრაგმენტი
ვარდნილის ტიპი-148
ზომა 1:5

ტიპური დეტალი 149

ტიპური ვარდნილის ფრაგმენტი
ვარდნილის ტიპი-149
ზომა 1:5

ტიპური დეტალი 150

ტიპური ვარდნილის ფრაგმენტი
ვარდნილის ტიპი-150
ზომა 1:5

ტიპური დეტალი 151

ტიპური ვარდნილის ფრაგმენტი
ვარდნილის ტიპი-151
ზომა 1:5

ტიპური დეტალი 152

ტიპური ვარდნილის ფრაგმენტი
ვარდნილის ტიპი-152
ზომა 1:5

ტიპური დეტალი 153

ტიპური ვარდნილის ფრაგმენტი
ვარდნილის ტიპი-153
ზომა 1:5

ტიპური დეტალი 154

ტიპური ვარდნილის ფრაგმენტი
ვარდნილის ტიპი-154
ზომა 1:5

ტიპური დეტალი 155

ტიპური ვარდნილის ფრაგმენტი
ვარდნილის ტიპი-155
ზომა 1:5

ტიპური დეტალი 156

ტიპური ვარდნილის ფრაგმენტი
ვარდნილის ტიპი-156
ზომა 1:5

ტიპური დეტალი 157

ტიპური ვარდნილის ფრაგმენტი
ვარდნილის ტიპი-157
ზომა 1:5

ტიპური დეტალი 158

ტიპური ვარდნილის ფრაგმენტი
ვარდნილის ტიპი-158
ზომა 1:5

ტიპური დეტალი 159

ტიპური ვარდნილის ფრაგმენტი
ვარდნილის ტიპი-159
ზომა 1:5

ტიპური დეტალი 160

ტიპური ვარდნილის ფრაგმენტი
ვარდნილის ტიპი-160
ზომა 1:5

ტიპური დეტალი 161

ტიპური ვარდნილის ფრაგმენტი
ვარდნილის ტიპი-161
ზომა 1:5

ტიპური დეტალი 162

ტიპური ვარდნილის ფრაგმენტი
ვარდნილის ტიპი-162
ზომა 1:5

ტიპური დეტალი 163

ტიპური ვარდნილის ფრაგმენტი
ვარდნილის ტიპი-163
ზომა 1:5

ტიპური დეტალი 164

ტიპური ვარდნილის ფრაგმენტი
ვარდნილის ტიპი-164
ზომა 1:5

ტიპური დეტალი 165

ტიპური ვარდნილის ფრაგმენტი
ვარდნილის ტიპი-165
ზომა 1:5

ტიპური დეტალი 166

ტიპური ვარდნილის ფრაგმენტი
ვარდნილის ტიპი-166
ზომა 1:5

ტიპური დეტალი 167

ტიპური ვარდნილის ფრაგმენტი
ვარდნილის ტიპი-167
ზომა 1:5

ტიპური დეტალი 168

ტიპური ვარდნილის ფრაგმენტი
ვარდნილის ტიპი-168
ზომა 1:5

ტიპური დეტალი 169

ტიპური ვარდნილის ფრაგმენტი
ვარდნილის ტიპი-169
ზომა 1:5

ტიპური დეტალი 170

ტიპური ვარდნილის ფრაგმენტი
ვარდნილის ტიპი-170
ზომა 1:5

ტიპური დეტალი 171

ტიპური ვარ