შენობა-ნაგებობის უსაფრთხოების წესებთან შესაბამისობის ანალიზი

გამოყენებული წესები - „შენობა-ნაგებობის უსაფრთხოების წესები“

ჩამოთვალეთ შენობის დაკავებულებები და აღწერეთ თითოეული გამოყენება
მცირე საფრთხის შემცველი სასაწყობე ჯგუფი (სწ-2) დახურული ავტოსადგომი -6.00 და -3.00 ნიშნულებზე
დამხმარე სათავსი (დს) ავტოსაშხეფის ტუმბო და ავზი -3.00 ნიშნულზე
სავაჭრო ჯგუფი (სვ) კომერციული-სავაჭრო ±0.00 ნიშნულზე
საქმიანი ჯგუფი (სქ) ოფისები +4.50 ნიშნულზე
საცხოვრებელი ჯგუფი (სც-2) მრავალბინიანი საცხოვრებელი +4.50, +7.80, +11.10, +14.40, +17.70, +21.00, +24.30, +27.60, +30.90 და +34.20 ნიშნულებზე

კონსტრუქციის ტიპი:	
განსაზღვრეთ კონსტრუქციის არსებული შენობისთვის: მაგალითი: II-A, II-B, V-A, V-B	
განსაზღვრეთ კონსტრუქციის ტიპი ახალი შენობისთვის: მაგალითი: II-A, II-B, V-A, V-B	I-A
შერეული კონსტრუქციის შემთხვევაში მიუთითეთ ტიპები, რომელიც გამოყენებული იქნება, განსაზღვრეთ ტიპები და მათი მდებარეობა:	

სიმაღლის შეზღუდვები ცხრილი 503 -ის მიხედვით		
დაკავებულობები	დასაშვები სართულიანობა	შემოთავაზებული სართულიანობა
სწ-2	შეუზღუდავი	3
დს	შეუზღუდავი	1
სვ	შეუზღუდავი	1
სქ	შეუზღუდავი	1
სც-2	შეუზღუდავი	10
	დასაშვები სიმაღლე	შემოთავაზებული სიმაღლე
შენობის სიმაღლე =	შეუზღუდავი	40.4
მიწის დონის ზემოთ სართულ(ებ)ის რაოდენობა =		11 +2 მიწის დონის ქვედა

ფართობის შეზღუდვები ცხრილი 503 -ის მიხედვით		
დაკავებულობები	დასაშვები ფართობი (სართულზე)	შემოთავაზებული ფართობი (სართულზე)
სწ-2 -6.00 ნიშნულზე	შეუზღუდავი	1351.0
სწ-2 -3.00 ნიშნულზე	შეუზღუდავი	1277.4
დს -3.00 ნიშნულზე	შეუზღუდავი	92.5
სვ ±0.00 ნიშნულზე	შეუზღუდავი	1226.4
სქ +4.50 ნიშნულზე	შეუზღუდავი	377.2
სც-2 +4.50 ნიშნულზე	შეუზღუდავი	862.6
სც-2 +7.80 ნიშნულზე	შეუზღუდავი	832.2
სც-2 +11.10 ნიშნულზე	შეუზღუდავი	832.2
სც-2 +14.40 ნიშნულზე	შეუზღუდავი	832.2
სც-2 +17.70 ნიშნულზე	შეუზღუდავი	832.2
სც-2 +21.00 ნიშნულზე	შეუზღუდავი	834.8
სც-2 +24.30 ნიშნულზე	შეუზღუდავი	834.8
სც-2 +27.60 ნიშნულზე	შეუზღუდავი	834.8
სც-2 +30.90 ნიშნულზე	შეუზღუდავი	834.8
სც-2 +34.20 ნიშნულზე	შეუზღუდავი	837.6
შემოთავაზებული ფართობების ჯამი =	12692.7	
სართულების რაოდენობა =	11 +2 მიწის დონის ქვედა	
შენობის საერთო ფართობი =	16179.8	

გარე კედლის ცეცხლმედეგობისა და ღიობისადმი მოთხოვნები ცხრილების 602-ის და 705.8 -ის მიხედვით									
გარე კედელი	ხანძარსაწინააღმდეგო მანძილი (მეტრი)	ცეცხლმედეგობის ხარისხი (საათი)		კედლის ღიობების ფართობი (კედლის %)					
		მოთხოვნილი	გათვალისწინებული	დასაშვები			გათვალისწინებული		
				დაცული	დაუცველი საშხეფებით	დაუცველი	დაცული	დაუცველი საშხეფებით	დაუცველი
„ა-ზ“	6.9	1	1	შეუზღუდავი	შეუზღუდავი	45	-	-	20
„1’-9“	>9.0	0	-	შეუზღუდავი	შეუზღუდავი	შეუზღუდავი	-	-	-
„ზ-ა“	>9.0	0	-	შეუზღუდავი	შეუზღუდავი	შეუზღუდავი	-	-	-
„9-1’“	>9.0	0	-	შეუზღუდავი	შეუზღუდავი	შეუზღუდავი	-	-	-

ხანძრისაგან დაცვის სისტემებისადმი მოთხოვნები							
დაკავებულობები/ სივრცეები/გასასვლელი საშუალებები	ავტოსაშხეფი სისტემა	ალტერნატიული ავტომატური ცეცხლსაქრობი სისტემები	სახანძრო განგაშისა, კვამლაღმომჩენი და ცეცხლაღმომჩენი სისტემები	სახანძრო მილდგარების სისტემები	კვამლის საკონტროლო სისტემები	ხელის ცეცხლმაქრი	საავარიო განგაშის სისტემები
სასაწყობე ჯგუფი სწ-2 (დახურული ავტოსადგომი)	კი	-	კი 1. სახანძრო განგაშის ხელით სამართავი სისტემა - სახანძრო განგაშის კოლოფების სახით, რომლებიც განთავსებულია თითოეული სართულის დონეზე, სართულის მომსახურე გზა-კარების სისახლოვეს); 2. დამკავებელტა შეტყობინების სისტემა - ტექსტური რუპორების სახით - განთავსებულია სც-2 ჯგუფის საერთო სარგებლობის დერეფნებში, ლიფტის ფოიეებში, გზა-კიბეებში, სავაჭრო ფარტებში, ავტოსადგომების დონეზე; 3. მხედველობითი განგაშის მოწყობილობები - განთავებულია სც-2 ჯგუფის საერთო სარგებლობის დერეფნებში, ლიფტის ფოიეებში, გზა-კიბეებში, სავაჭრო ფარტებში, ავტოსადგომების	-	კი (კვამლის საკონტროლო სისტემა)	კი (თითოეული სართულის დონეზე და სავაჭრო ფართებში)	-
სავაჭრო ჯგუფი სვ (კომერციული-სავაჭრო)	კი	-		-	-		-
საქმიანი ჯგუფი სქ (ოფისები)	კი	-		-	-		-
საცხოვრებელი ჯგუფი სც-2 (ბინები)	კი	-		-	-		-
კიბის უჯრედები	-	-		კი	კი დაწნევის სისტემა		-

ლიფტები	-	-	დონეზე; 4. საავარიო განათება - განთავებულია სც-2 ჯგუფის საერთო სარგებლობის დერეფნებში, ლიფტის ფოიეებში, გზა-კიბეებში, სავაჭრო ფარტებში, ავტოსადგომების დონეზე, სახანძრო ტუმბოს ოთახში; 5. კვამლაღმომჩენები - განთავებულია სც-2 ჯგუფის საერთო სარგებლობის დერეფნებში, ლიფტის ფოიეებში, გზა-კიბეებში, სავაჭრო ფარტებში, ავტოსადგომების დონეზე, სახანძრო ტუმბოს ოთახში; 6. კვამლზე მორეაგირე განგაშის მოწყობა - თითოეული ბინის საძინებლებში.	-	კი დაწნევის სისტემა, ლიფტის ფოიე კვამლსაწინააღ მდეგო ვენტილაციით		-
დერეფანი	კი	-		-	კი კვამლსაწინაა ღმდეგო ვენტილაციით		-
სახანძრო-სამაშველო სამსახურის მიერ გამოსაყენებელი მისაერთებლები				კი			
სახანძრო ტუმბო, წყლის რეზერვუარი				კი			

განიავებისადმი მოთხოვნები		
დაკავებულობები/სივრცეები/გასასვლელი საშუალებები	ბუნებრივი განიავება	ხელოვნური განიავება
სასაწყობე ჯგუფი სწ-2 (ავტოსადგომი)	-	კი
სავაჭრო ჯგუფი სვ (კომერციული)	კი	კი (სველი წერტილები)
საცხოვრებელი ჯგუფი სც-2 (ბინები)	კი	კი (სველი წერტილები)
საქმიანი ჯგუფი სქ (ოფისები)	კი	კი (სველი წერტილები)
კიბის უჯრედები	-	კი
ლიფტი	-	კი
დერეფანი	-	კი

თითოეული სართულიდან გასასვლელი საშუალება										
სართულები	დაკავებულობა და დაკავებულობის დატვირთვის ჯამური მაჩვენებელი	მოთხოვნილი გასასვლელების/გასასვლელთან მისადგომის რაოდენობა	გათვალისწინებული გასასვლელების/გასასვლელთან მისადგომის რაოდენობა და ტიპი	გასასვლელი საშუალებების სიგანე(მეტრი)					
				გზა-კიბეები		დერაფანი,		გასასვლელის გზაკარი	
				მოთხოვნილი	გათვალისწინებული	მოთხოვნილი	გათვალისწინებული	მოთხოვნილი	გათვალისწინებული
- 2	სწ-2 დ.დ. 73	2	2 გზა-კიბე	1.10	1.20	-	-	0.82	0.92
- 1	სწ-2 დ.დ. 70	2	1 გზა-კიბე 1 გარე გასასვლელი	1.10	1.20	-	-	0.82	0.92
1	სვ დ.დ. 120	2	4 გზა-კარი	-	-	-	-	0.82	0.92
1	სვ დ.დ. 85	2	4 გზა-კარი	-	-	-	-	0.82	0.92
1	სვ დ.დ. 188	2	4 გზა-კარი	-	-	-	-	0.82	0.92
1	სვ დ.დ. 51	2	3 გზა-კარი	-	-	-	-	0.82	0.92
2	სც-2, სქ დ.დ.91	2	2 გზა-კიბე	1.10	1.20	1.20	1.70	0.82	0.92
3 -11	სც-2 დ.დ.48	2	2 გზა-კიბე	1.10	1.20	1.20	1.70	0.82	0.92

წყალსადენი სისტემის ფიქსირებული მოწყობილობების რაოდენობა ცხრილი 1602.1-ის მიხედვით														
სართულები	დაკავებულობა და დაკავებულობის დატვირთვის ჯამური მაჩვენებელი	ფიქსირებული მოწყობილობები(ცალი)												
		უნიტაზი		ტუალეტის ხელსაბანები		აბაზანა/შხაპი		სასმელი წყლის ფანტანი		სამომსახურეო ნიჟარა		სამზარეულოს ნიჟარა	
		მიეწოდება	გადაწყვეტილებით გათვალისწინებული	მიეწოდება	გადაწყვეტილებით გათვალისწინებული	მიეწოდება	გადაწყვეტილებით გათვალისწინებული	მიეწოდება	გადაწყვეტილებით გათვალისწინებული	მიეწოდება	გადაწყვეტილებით გათვალისწინებული	მიეწოდება	გადაწყვეტილებით გათვალისწინებული
1	სვ დ.დ. 120	2	2	2	2	-	-	1	1	-	-	-	-
1	სვ დ.დ. 85	2	3	2	3	-	-	1	1	-	-	-	-
1	სვ დ.დ. 188	2	2	2	2	-	-	1	1	-	-	-	-
1	სვ დ.დ. 51	2	2	2	2	-	-	1	1	-	-	-	-
2	სქ დ.დ.27	2	2	2	2	-	-	1	1	-	-	-	-
2	სქ დ.დ.15	1	2	1	2	-	-	1	1	-	-	-	-

წყალსადენი სისტემის ფიქსირებული მოწყობილობების რაოდენობა-საცხოვრებელი ჯგუფი სც-2 და სც-3 ქვეჯგუფები ცხრილი 1602.1-ის მიხედვით											
სართულები	საცხოვრებელი ერთეულები	ფიქსირებული მოწყობილობები									
		უნიტაზი (ერთ საცხოვრებელ ერთეულზე)		ტუალეტის ხელსაბანები (ერთ საცხოვრებელ ერთეულზე)		აბაზანა/შხაპი (ერთ საცხოვრებელ ერთეულზე)		სამზარეულოს ნიჟარა (ერთ საცხოვრებელ ერთეულზე)		ავტომატური სარეცხი მანქანის მისაერთებელი	
		მოთხოვნილი რაოდენობა	წარმოდგენილი რაოდენობა	მოთხოვნილი რაოდენობა	წარმოდგენილი რაოდენობა	მოთხოვნილი რაოდენობა	წარმოდგენილი რაოდენობა	მოთხოვნილი რაოდენობა	წარმოდგენილი რაოდენობა	მოთხოვნილი რაოდენობა	წარმოდგენილი რაოდენობა
2	11 ბინა	მინ 1ც თითოს	მინ 1ც თითოს	მინ 1ც თითოს	მინ 1ც თითოს	მინ 1ც თითოს	მინ 1ც თითოს	მინ 1ც თითოს	მინ 1ც თითოს	1 (20 საცხ. ერთეულზე)	მინ 1ც თითოს
3-11	14 ბინა	მინ 1ც თითოს	მინ 1ც თითოს	მინ 1ც თითოს	მინ 1ც თითოს	მინ 1ც თითოს	მინ 1ც თითოს	მინ 1ც თითოს	მინ 1ც თითოს	1 (20 საცხ. ერთეულზე)	მინ 1ც თითოს

პირობითი აღნიშვნები

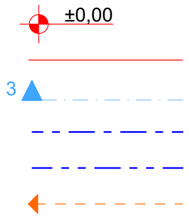

ნიშნული გეგმაზე
საკადასტრო საზღვარი
ჭრილის ხაზი
კედლის ცეცხლმედეგობის ხარისხი 1 საათი
კედლის ცეცხლმედეგობის ხარისხი 2 საათი
გასასვლელამდე სავალი მანძილი

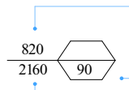

კარის თავისუფალი სიგანე
ხანძარმედეგობა
კარის თავისუფალი სიმაღლე
ოთახის დანიშნულება
დაკავებულობის ჯგუფი (ქვეჯგუფი)
დაკავებულობის დატვირთვის ფაქტორი

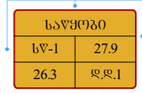

დაკავებულობის დატვირთვა
ფართი შიგა კონტურზე



თავშეყრის ჯგუფი თვ-3
საქმიანი ჯგუფი სქ
სასაწყობე ჯგუფი სწ-1
დამხმარე ჯგუფი დს

სიმბოლოს სახელწოდება	
	სახანძრო მილღვარი
	ხელის ცეცხლსაქრობი
	სახანძრო განგაშის ღილაკი
	კვამლის ავტომატური აღმომჩენი
	კვამლზე მორეაგირე მაუწყებელი
	ავტოსაშხეფი
	საბანგებო ხმოვანი განგაშის საკომუნიკაციო სისტემა
	საევაკუაციო გასავლელის მაჩვენებელი
	სახანძრო სიგნალიზაცია
	ორმხრივი კაშშირის სისტემა
	სახანძრო-სამაშველო სამსახურის მიერ გამოსაყენებელი მისაერთებელი - კიდრანტი
	სახანძრო მანძანის მისაერთებელი
	საევაკუაციო განათება

გეგმა ნიშნულზე -6.00

2025წ



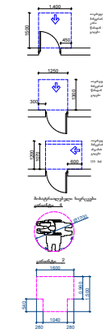

ხიმგრძლის სახელწოდება	
	სახანძრო ჰიდრანტი
	ჭიშკრის ელექტრომოძრავი
	სახანძრო განგაშის ღილაკი
	ქსენონის ავტომატური აღმოფხვრა
	ქსენონის ხელით ჩართვის მაუწყებელი
	ავტომობილი
	სახანძრო ჰიდრანტი განგაშის საორიენტაციო სისტემა
EXIT	ევაკუაციის განათების მანათობელი
	სახანძრო სიმაღლეზია
	ოთახებით აღჭურვის სისტემა
	სახანძრო სატრანსპორტო საშუალების ჰიდრანტის ადგილი
	სახანძრო ინვენტარის ჰიდრანტის
	ევაკუაციის განათება

მერიმენა

დამკვეთი
შ.პ.ს მიღენიემ ს/ს 429654046

პროექტის სახელწოდება

მრავალბინიანი საცხოვრებელი სახლი

ტიპური	მაღრმან ჯოხაძე	
	თორნიკე ბიბილაშვილი	
თანაავტორი	თენგიზ მჭედლიანი	
	მოთა თათიაშვილი	

ქ.ბათუმი, ალ.ყაზბეგის ქუჩა №1
მიკრორაიონი IV, ჯვარი I
საპროექტო ტერიტორიის გეგმა

მასშტაბი:	1:100
თარიღი:	2025 წ
ფორმატი:	A4

შპს "არქიუმ არქიტექტურა"
ARCHIUM
architecture & design
ბინა 3 თბილისი, ვაკის რაიონი, ფიროსმანის ქუჩა №1, კორპუსი IV, სართული 10 ბინა 37
ტელ: 598 779 889
ელ-ფოსტა: michedlanteqo@gmail.com

ხიბისუჯრედის და სადგომების ფართი : 107.3 კვ.მ
ავტოსადგომების ფართი : 483.0 კვ.მ
ავტოფართის ფართი : 868.0 კვ.მ

ARCHIUM
architecture & design

თბილისი

გეგმა ნიშნულზე -3.00

2025წ



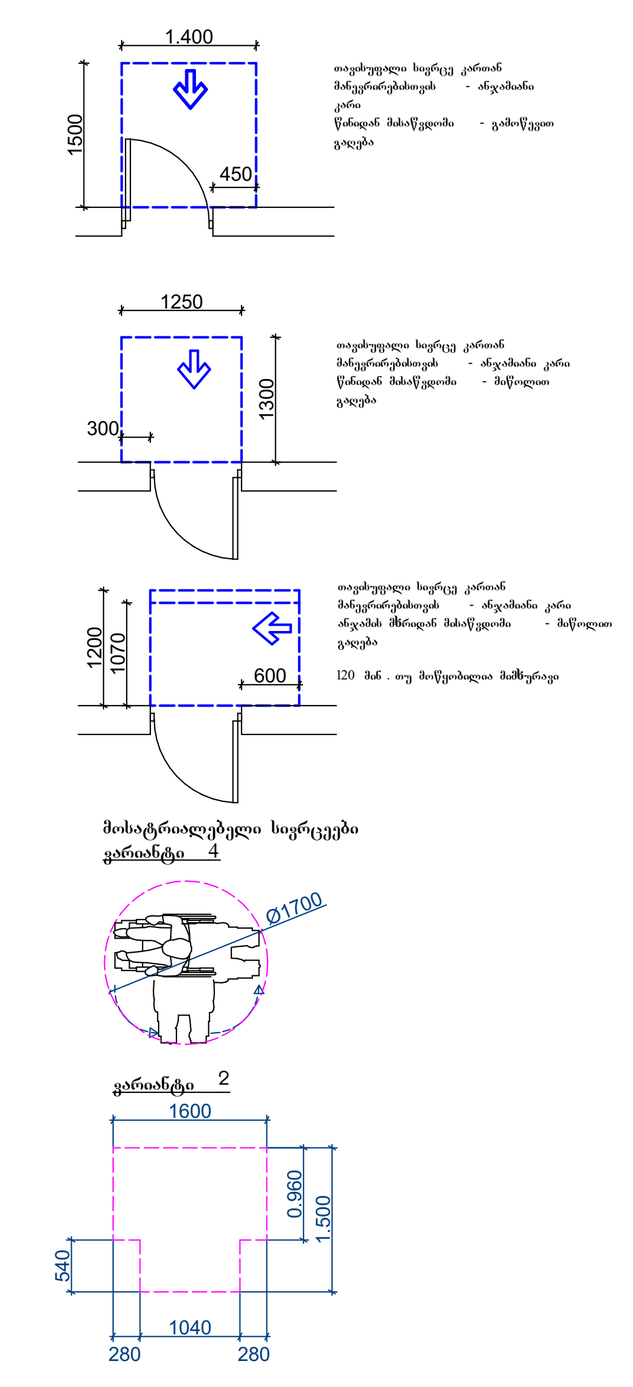

შპს "არქიუმ არქიტექტურა"

ARCHIUM
architecture & design

მის: ქ. თბილისი, დიდუბის რაიონი, დიღმის მასივი IV კვარტალი, კორპუსი 10 ბინა 7
ტელ: 598 779 889
ელ-ფოსტა: mchedlianitengo@gmail.com

კიბისუჯრედის და სადარბაზოს ფართი : 54.3 კვ.მ

ავტოსადგომების ფართი : 459.0 კვ.მ
ავტოფარეხის ფართი : 818.4 კვ.მ
დამხმარე ფართი : 92.5 კვ.მ

სიმბოლოს სახელწოდება
სახანძრო მილდგარი
ხელის ცეცხლსაქრობი
სახანძრო განგაშის ღილაკი
კვამლის ავტომატური აღმომჩენი
კვამლზე მორეაგირე მაუწყებელი
ავტოსაშხეფი
საგანგებო ხმოვანი განგაშის საკომუნიკაციო სისტემა
საევაკუაციო გასასვლელის მაჩვენებელი
სახანძრო სიგნალიზაცია
ორმხრივი კავშირის სისტემა
სახანძრო-სამაშველო სამსახურის მიერ გამოსაყენებელი მისაერთებელი - ჰიდრანტი
სახანძრო მანქანის მისაერთებელი
საევაკუაციო განათება

შენიშვნა

დამკვეთი
შ.პ.ს მილენიუმ ს/კ 429654046

პროექტის სახელწოდება

მრავალბინიანი საცხოვრებელი სახლი

დირექტორი	შადიმან კორძაძე	
	თორნიკე ბიბიაშვილი	
თანაავტორი	თენგიზ მჭედლიანი	
	შოთა თათხაშვილი	

ქალაქი თბილისი, დასახლება ვაზისუბანი მიკრო/რაიონი IV, კვარტალი I
საკადასტრო კოდი : 01.17.07.023.001

მასშტაბი:	1:100
თარიღი:	2025 წ
ფორმატი:	A4

ARCHIUM
architecture & design

თბილისი

გეგმა ნიშნულზე +0.00

1

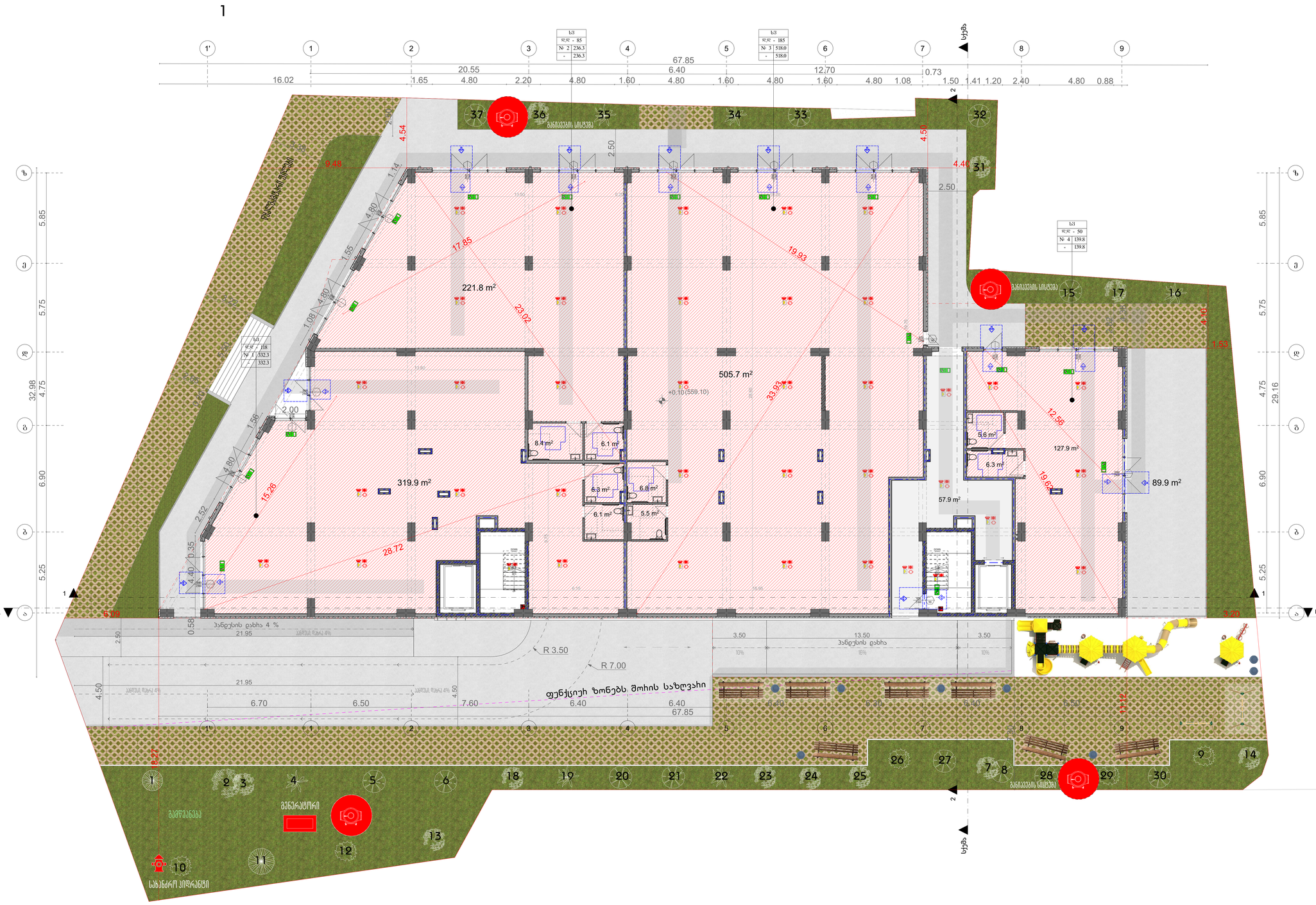
სუნგა
სუნგა
ფუნქციის ზონებს შორის საზღვარი
ბავშვების სათამაშო მოედანი
ბავშვების სათამაშო მოედანი
ბავშვების სათამაშო მოედანი
სპორტული მოედანი
სპორტული მოედანი
სპორტული მოედანი
ბავშვების სათამაშო მოედანი
ბავშვების სათამაშო მოედანი
ბავშვების სათამაშო

გეგმა ნიშნულზე +4.50

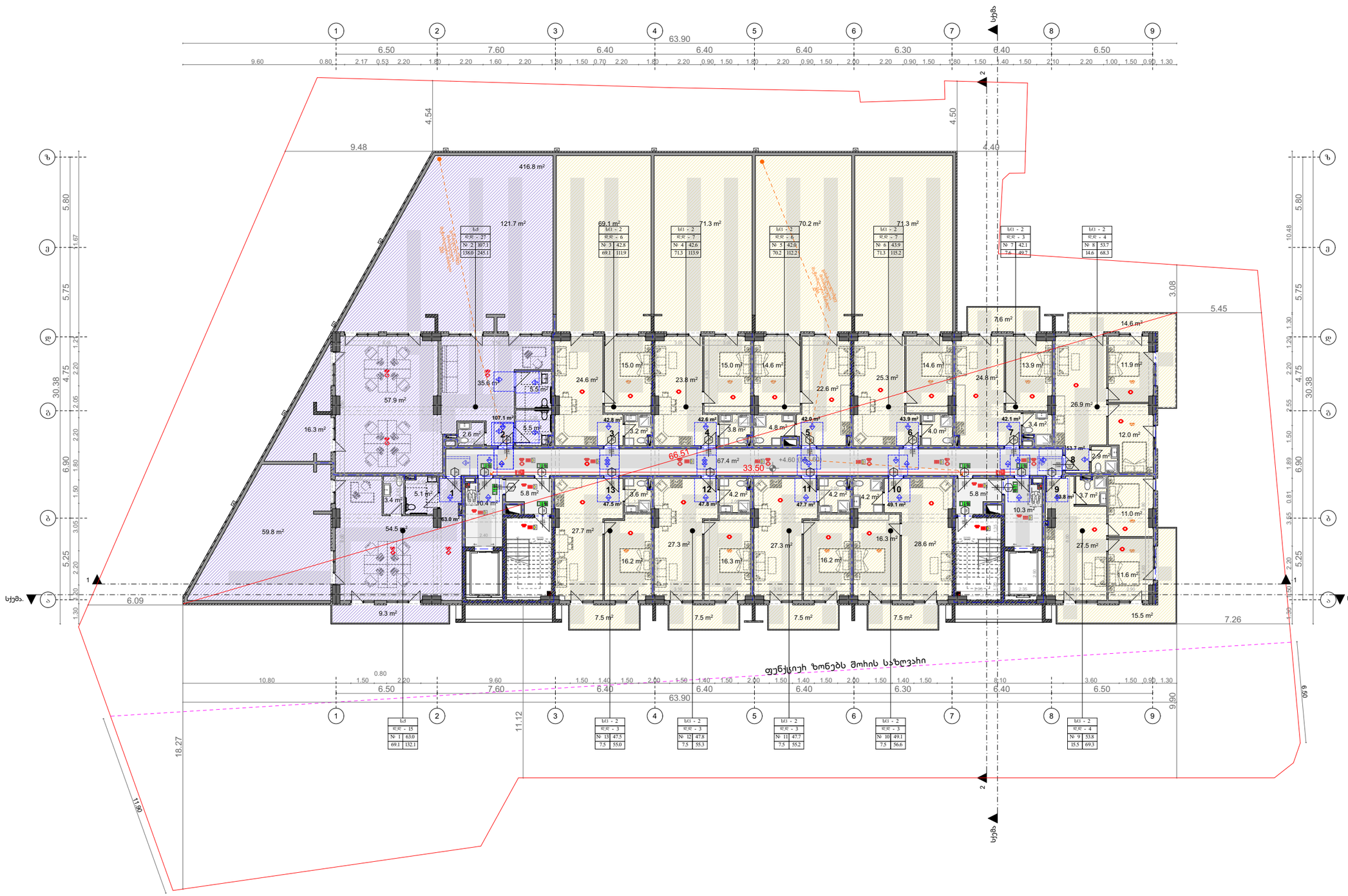

შპს "არქიუმ არქიტექტურა"

ARCHIUM
architecture & design

მის: ქ. თბილისი, ვაკის რაიონი, ფიროსმანის ქუჩა N 2, კორპუსი 10, ბინა 7
ტელ: 598 779 880
ელ-ფოსტა: michedilanteqno@gmail.com

ცხრილი

საცხოვრებელი ფართი : 99.7 კვ.მ
საცხოვრებელი ფართი : 513.0 კვ.მ
საოფისე ფართი : 170.1 კვ.მ
სახანძრო ფართი : 573.0 კვ.მ

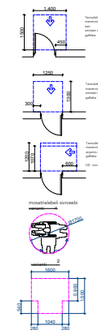

სიმბოლოს სახელწოდება

- სახანძრო მილსადენი
- ხანძრის ცეცხლსაბრძოლი
- სახანძრო განგაშის ღილაკი
- ავტომატური ავტომატიკა აღმოჩენა
- ავტომატური მორეაგირე მაუწყებელი
- ავტონომიური
- სახანძრო ხმოვანი განგაშის საკომუნიკაციო სისტემა
- ხანძარსაწინააღმდეგო გამაფრთხილებელი ნიშანი
- ტროსტიანი ავტომატური სიგნალიზაცია
- სახანძრო-სატრანსპორტო ლიფტის მართვის პანელის სიგნალიზაციის მოწყობილობის ელექტრომაგნიტი
- სახანძრო მანქანების მოსაცდელი ადგილის ნიშანი
- ხანძარსაწინააღმდეგო გამაფრთხილებელი სისტემა

მუნიციპალიტეტი

დამკვეთი
მ.პ.ს მიღვნიმ ს/ს 429654046

პროექტის სახელწოდება

მრავალბინიანი საცხოვრებელი სახლი

ტიპიური	მაგომან ჯოხაძე	
	თორნიკე ბიბილაშვილი	
თანაავტორი	თენგიზ მჭედლიანი	
	მთოს თათხაშვილი	

ქალაქი თბილისი, დასახლება ვაზისუბანი მიკრო/რაიონი IV, ქვეტაკი I
საპროექტო ფოტო : 01.17.07.023.001

მასშტაბი: 1:100
თარიღი: 2025 წ
ფორმატი: A4

ARCHIUM
architecture & design

2025წ

თბილისი

გეგმა ნიშნულზე +7.80

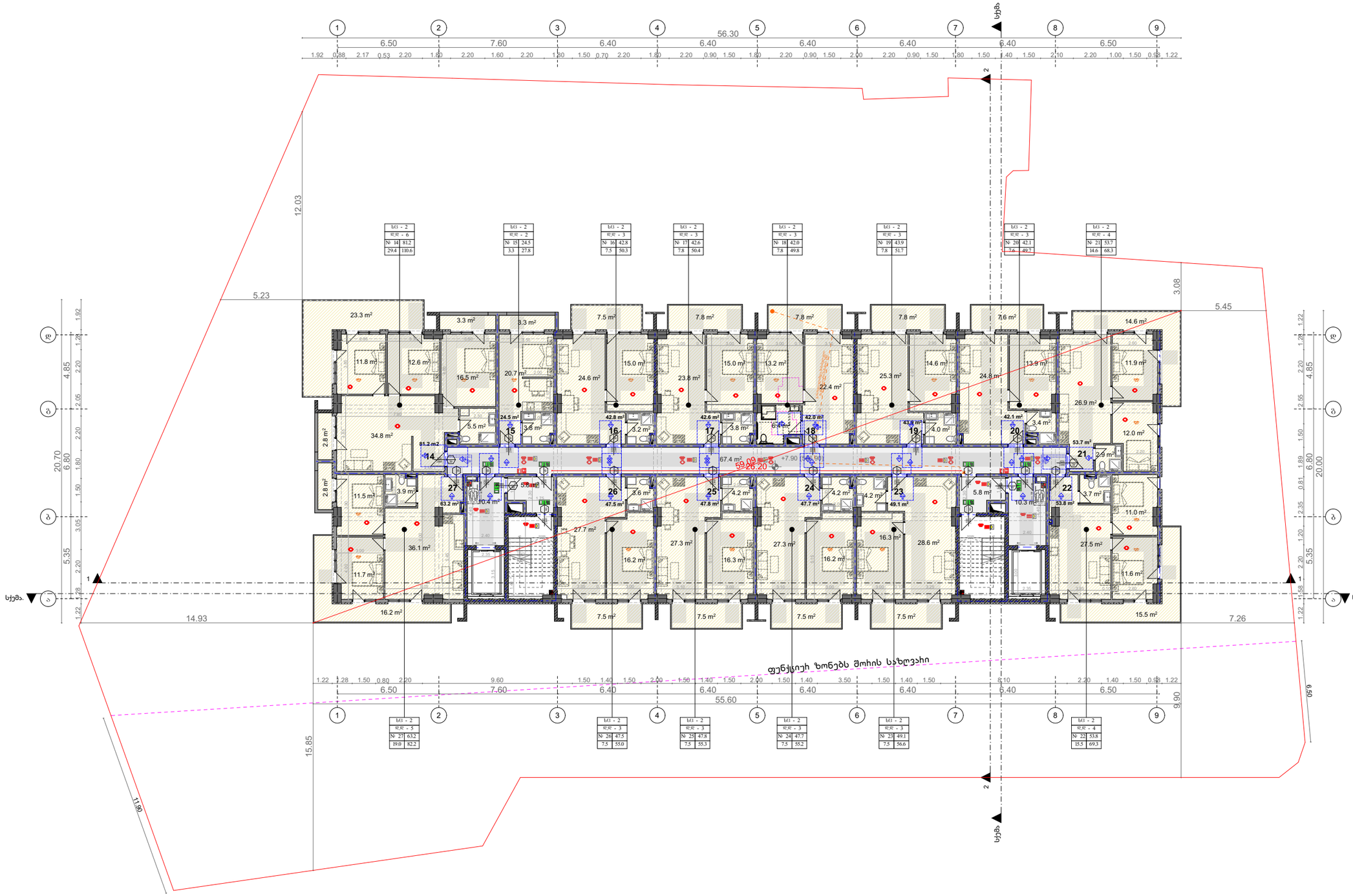

თბილისი

2025წ

მპა "არჩიუმ არქიტექტორი"

ARCHIUM
architecture & design

მის: ქ. თბილისი, ეიფელის ჩიხი, ეიფელის მაღალი IV კორპუსი, ეკონომი 10 ბინა. 7
პირ. N 508 779 880
ელ-ფოსტა: michedilantenjo@gmail.com

ჯიბისუჯრედის და სადეზინფექციო ფართი : 99.7 კვ.მ
საცხოვრებელი ფართი : 681.9 კვ.მ
სახანძრო ფართი : 150.3 კვ.მ

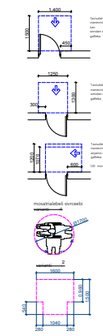

სიმბოლოს განმარტება

	სახანძრო მილსადენი
	ჯიხურის ცეცხლსაშრობი
	სახანძრო განგაშის ღილაკი
	ქსაქრის ავტომატური აღმოჩენა
	ქსაქრის მოკავშირე მაუწყებელი
	ავტონომიური
	სახანძრო ხმოვანი განგაშის საევაკუაციო სისტემა
EXIT	საევაკუაციო განათების მანათობელი
	სახანძრო სამაგრონებელი
	ოთახის კარების სისტემა
	სახანძრო-სამაშველო ხელსაწყოს ფარი ბაზრუსანდვევრი მოსაპირკეთებელი - კომპასანი
	სახანძრო შესანის მოსაპირკეთებელი
	საევაკუაციო განათება

მენიშვნა

დამკვეთი
მ.პ.ს მიქნიომ ს/ს 429654046

პროექტის სახელწოდება

მრავალბინიანი საცხოვრებელი სახლი

ტიპპროექტი	მაღრმან ჯოხაძე	
	თორნიკე ბიბილეიშვილი	
თანაავტორი	თენგიზ მჭედლიანი	
	მთავ. თათხაშვილი	

ქ.ქალაქი თბილისი , დასახლება ვაზისუბანი მიკრო/ხაიონი IV, კვარტალი I
საკადასტრო კოდი : 01.17.07.023.001

მასშტაბი:	1:100
თარიღი:	2025 წ
ფორმატი:	A4

ARCHIUM
architecture & design

გეგმა ნიშნულზე +11.10

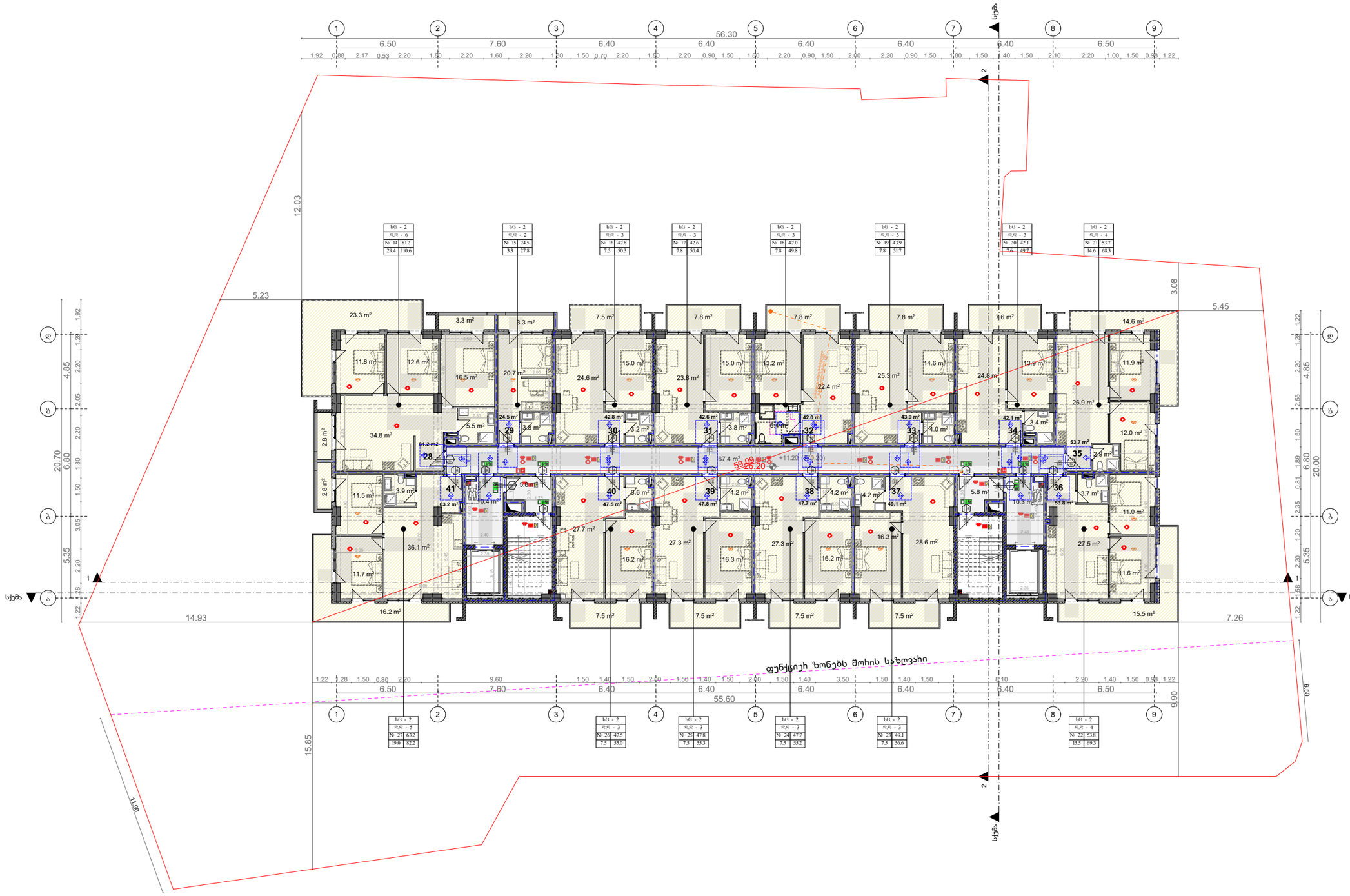

ხიმგიოლის სახელდობება

	საბანაობლი ჭიქოლაბაი
	ხანძრის ლეიბრლაბობაბი
	საბანაობლი ბაბაბაშის ლიბაბე
	ქაბაშლის აბაბობაბაბი აბაშობანი
	ქაბაშლის მოლაბობაბ ბაშულებული
	აბაბობაბაშანი
	საბაბებაბო ხანოსაბი ბაბაბაშის საბოხნებაბაბი ბინაბაბა
	საბაბაბაბაბის ბაბაბაშლობის ბაბებნებაშული
	საბაბაობლი ბინაბაბაბაბა
	ობაბაბობის ქაბშობის ბინაბაბა
	საბაბაობლი ბაბაბაშის ბაბაბაშლობის ბაბა საბაბობაბებაშული ბინაბაბაბაბი - კობაბაბაბი
	საბაბაობლი ბაბაბაშის ბინაბაბობაშული
	საშხაბაშაბობი ბაბაბობა

მენიშვნა	
დამკვეთი	მ.პ.ს მიღნიომ ს/ს 429654046
პროექტის სახელწოდება	მრავალბინიანი საცხოვრებელი სახლი

ტიპპროექტი	მაღიმან ჯოხაძე	
	თორნიკე ბიბიაშვილი	
თანაავტორი	თენგიზ მჭედლიანი	
	მთავ. თანხმაშვილი	

ქ.ქუთაისი თბილისის , დასახლება ვაზისუბანი მიკრო/რაიონი IV, ეკვარტალი I
საკადასტრო კოდი : 01.17.07.023.001

მასშტაბი:	1:100
თარიღი:	2025 წ
ფორმატი:	A4

ARCHIUM
architecture & design

20256

მპპ "არქიუმ არქიტექტორი"
ARCHIUM
architecture & design
მის: ქ. თბილისი, ვაკის რაიონი, ფიროსმანის ქუჩა, კორპუსი 10 ბინა. 7
კან 508 779 880
ელ-ფოსტა: michedilantenjo@gmail.com

ქიბისუჯრედის და სველბაზის ფართი : 99.7 კვ.მ
საცხოვრებელი ფართი : 681.9 კვ.მ
სახაფხელო ფართი : 150.3 კვ.მ

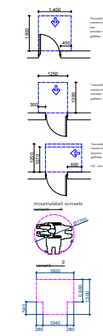

გეგმა ნიშნულზე +14.40

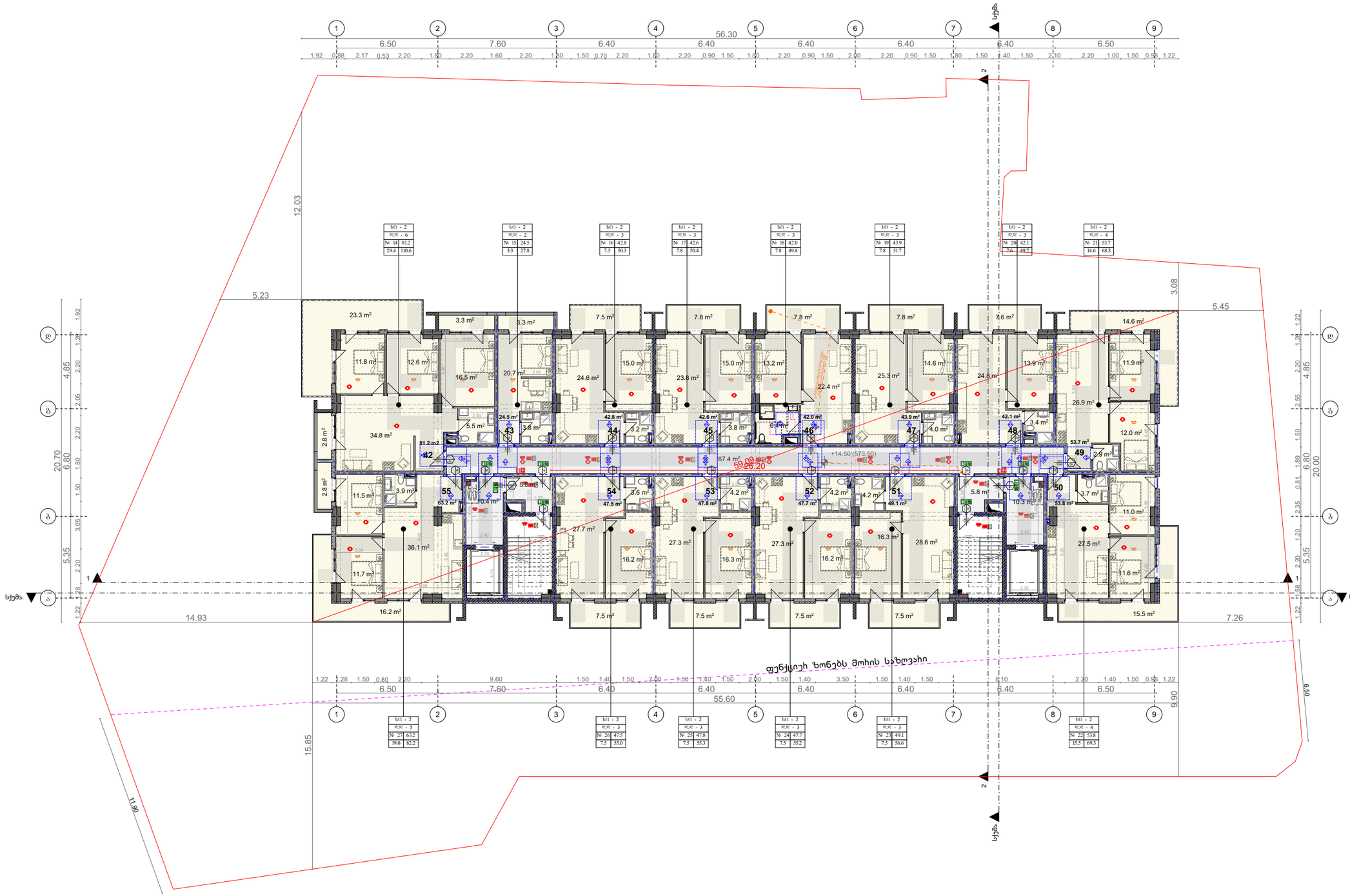

ხიმგრილის სახელდრდება

	საბანაობლი მილრმაანი
	ხელის ცეცხლსაბრძოლი
	საბანაობლი გაბანაობის ღილაკი
	ქსაბლის ავტომატური აღმოჩენი
	ქსაბლის მოწყობილობა მაუწყებელი
	ავტომობილები
	საბანაობლი ხმოვანი გაბანაობის საგოფრებსაცილე სისტემა
	საბანაობლის მოწყობილობა
	საბანაობლი სამაგრებლის
	ელექტრული ავტომობილის სისტემა
	საბანაობლის ხმოვანის გაბანაობის საგოფრებსაცილე - კომპანიანი
	საბანაობლი მიწაზის მოწყობილობა
	საბანაობლის გაბანაობა

მენიშვნა

დამკვეთი
შ.პ.ს მიღნიემ ს/ს 429654046

პროექტის სახელწოდება

მრავალბინიანი საცხოვრებელი სახლი

ტიპური	მაღობან ჯოხაძე	
	თორნიკე ბიბილეიშვილი	
თანაავტორი	თენგიზ მჭედლიანი	
	მთავ. თანხმაშვილი	

ქ.ქალაქი თბილისი , დასახლება ვაზისუბანი მიკრო/ხაიონი IV, ვვარჩაკი I საკადასტრო კოდი : 01.17.07.023.001

მასშტაბი: 1:100
თარიღი: 2025 წ
ფორმატი: A4

ARCHIUM
architecture & design

შპს "არქიუმ არქიტექტურა"
ARCHIUM
architecture & design
მის: ქ. თბილისი, ვაკის ხეობი, ვაკეს მაღალი IV კვარტალი, კორპუსი 10 ბინა. 7
ტელ: 598 779 880
ელ-ფოსტა: michedilanteqo@gmail.com

გეგმა ნიშნულზე +17.70

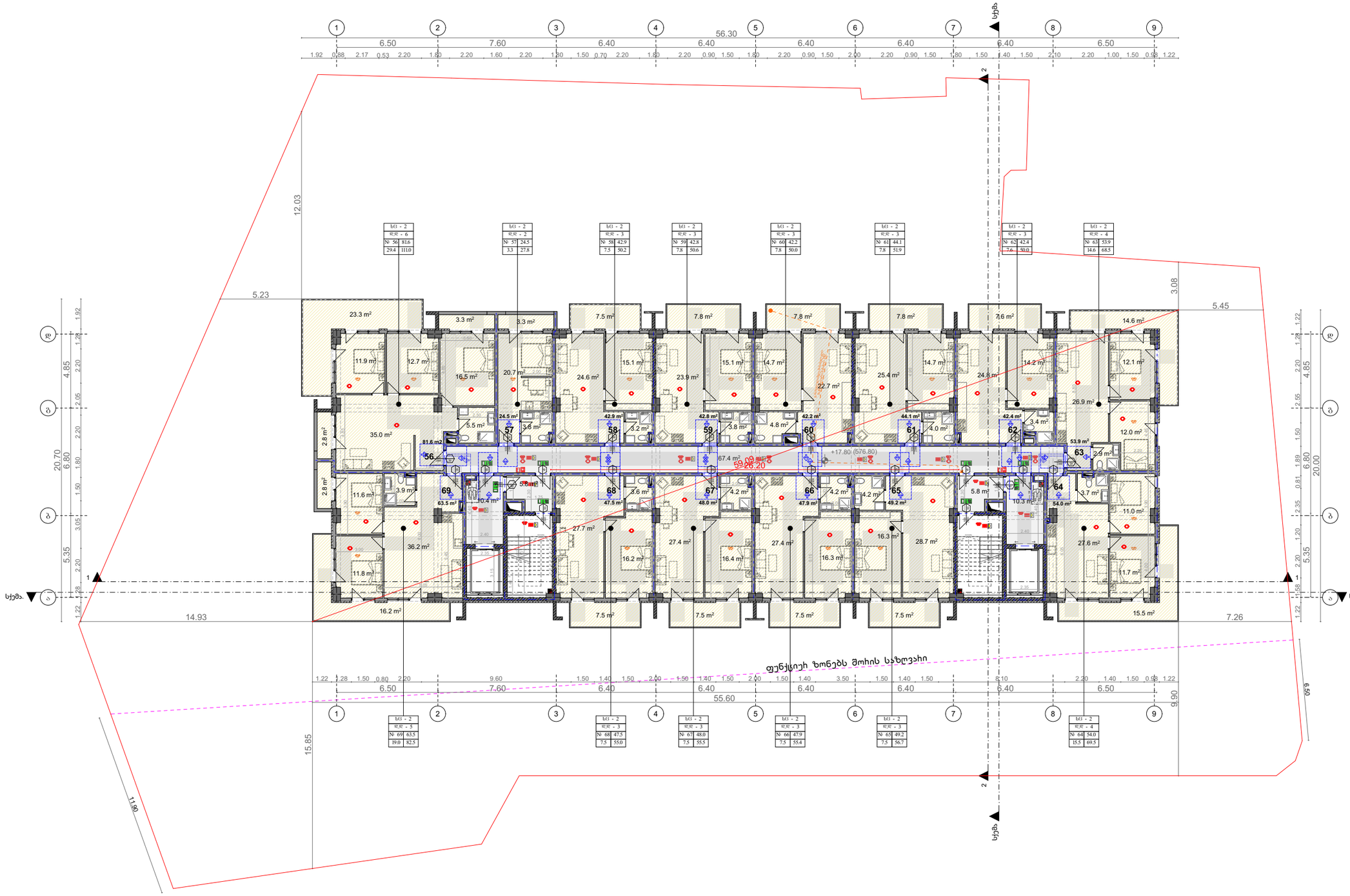

შპს "არქიუმ არქიტექტურა"

ARCHIUM
architecture & design

მის: ქ. თბილისი, ვაკის რაიონი, ფიროსმანის ქუჩა №2, კორპუსი 10 ბინა 7
ტელ: 598 779 880
ელ-ფოსტა: michedilamenjo@gmail.com

ჯამი

ჯიბისუჯრედის და სადეზინფექციო ფართი : 99.7 კვ.მ
საცხოვრებელი ფართი : 681.9 კვ.მ
სახანძრო ფართი : 150.3 კვ.მ

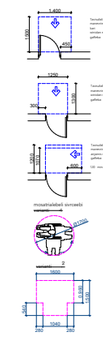

სიმბოლოს სახელწოდება

- სახანძრო ჰიდრანტი
- ჰიდრის ლითერატორი
- სახანძრო განგაშის ღილაკი
- ქანქრის ავტომატური აღმოჩენა
- ქანქრის მოწყობილობა მაუწყებელი
- ავტომატიკა
- სახანძრო ჰიდრანტი განათების საგანგებოსაცილე სისტემა
- ხანძარსაწინააღმდეგო განათების მანათებელი
- სახანძრო სიმაღლეზე
- ოპერატიული კავშირების სისტემა
- სახანძროსანგრევებელი საქმიანობის ობიექტი გამწვრივებებელი მიმართულება - კიბისანგარი
- სახანძრო შესასვლის მიმართულებელი
- ხანძარსაწინააღმდეგო განათება

მენიშვნა

დამკვეთი
მ.პ.ს მიქნიომ ს/ს 429654046

პროექტის სახელწოდება

მრავალბინიანი საცხოვრებელი სახლი

ტიპპროექტი	მაღიმან ჯოხაძე	
	თორნიკე ბიბილაშვილი	
თანაავტორი	თენგიზ მჭედლიანი	
	მოთა თოხაშვილი	

ქ.ქუთაისი თბილისი , დასახლება ვაზისუბანი მიკრო/რაიონი IV, ბვეჩრაული I
საკადასტრო კოდი : 01.17.07.023.001

მასშტაბი: 1:100
თარიღი: 2025 წ
ფორმატი: A4

ARCHIUM
architecture & design

გეგმა ნიშნულზე +21.00

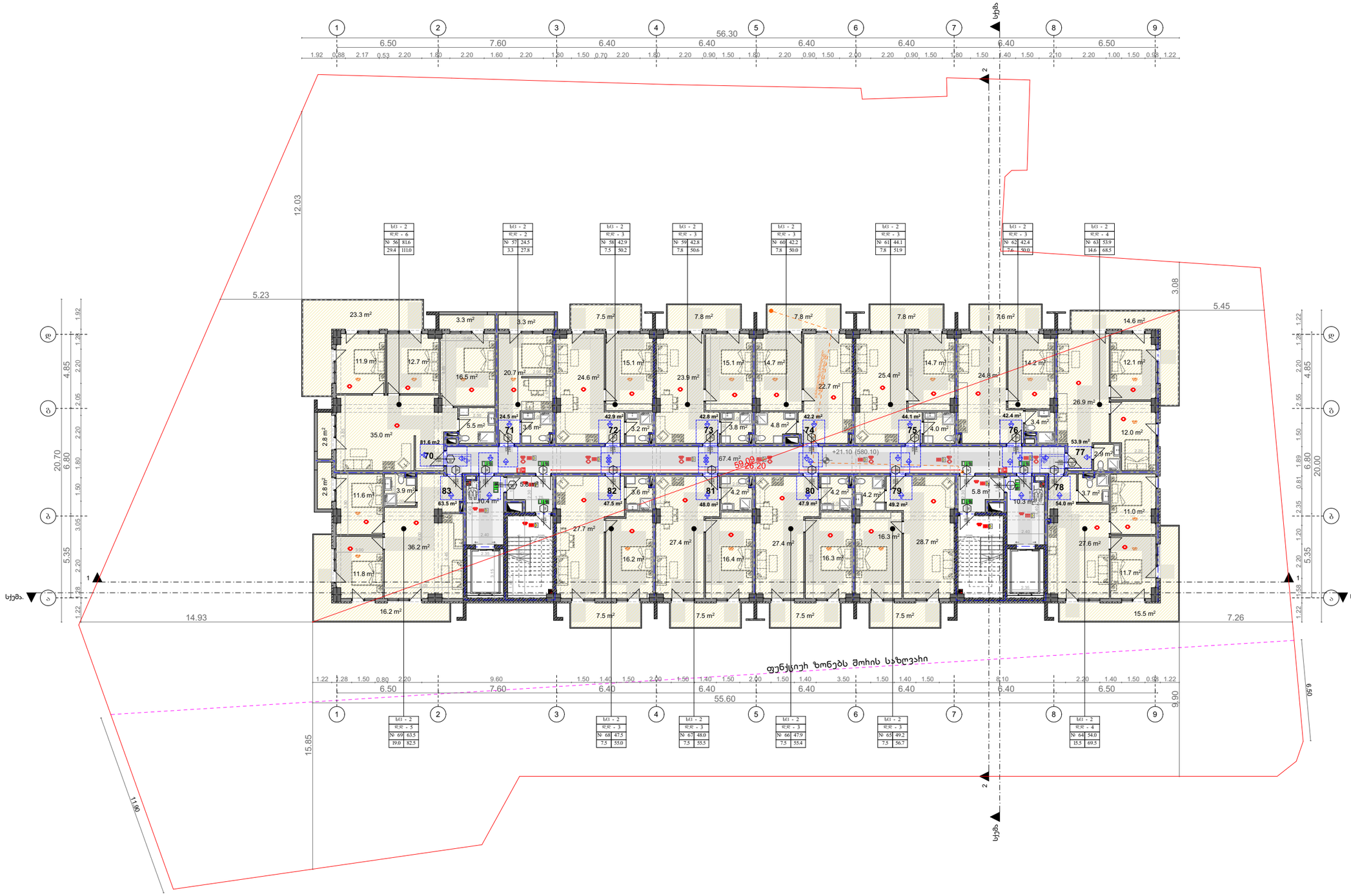

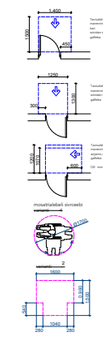

ᲡᲘᲛᲑᲝᲚᲝᲗᲐ ᲐᲮᲔᲚᲓᲔᲑᲔᲚᲘ

	ᲡᲐᲮᲐᲜᲒᲠᲫ ᲒᲐᲛᲮᲓᲝᲛᲐᲠᲔ
	ᲮᲔᲠᲫᲘᲡ ᲪᲔᲪᲮᲚᲐᲛᲝᲠᲗᲕᲐ
	ᲡᲐᲮᲐᲜᲒᲠᲫᲝ ᲒᲐᲜᲐᲗᲕᲘᲡ ᲙᲝᲜᲪᲔᲞᲢᲘ
	ᲥᲕᲐᲜᲫᲘᲡ ᲐᲕᲢᲝᲛᲐᲢᲣᲠᲘ ᲐᲠᲛᲝᲛᲬᲕᲔᲕᲘ
	ᲥᲕᲐᲜᲫᲖᲔ ᲛᲝᲠᲒᲔᲑᲣᲚᲘ ᲛᲐᲨᲣᲥᲔᲑᲔᲚᲘ
	ᲐᲜᲗᲝᲜᲐᲢᲘᲜᲘ
	ᲡᲐᲜᲐᲓᲒᲣᲠᲝ ᲮᲔᲠᲫᲘᲡ ᲒᲐᲜᲐᲗᲔᲑᲘᲡ ᲡᲐᲐᲠᲛᲝᲨᲝ ᲡᲘᲜᲗᲔᲖᲘ
	ᲡᲐᲮᲐᲜᲒᲠᲫᲚᲘᲕᲘ ᲒᲐᲜᲐᲗᲔᲑᲘᲡ ᲓᲐᲛᲐᲢᲔᲑᲘᲗᲘ ᲡᲘᲜᲗᲔᲖᲘ
	ᲡᲐᲮᲐᲜᲒᲠᲫᲝ ᲡᲐᲛᲐᲠᲗᲔᲑᲘᲡ ᲡᲘᲜᲗᲔᲖᲘ
	ᲡᲐᲮᲐᲜᲒᲠᲫᲝ ᲡᲐᲛᲐᲠᲗᲔᲑᲘᲡ ᲡᲘᲜᲗᲔᲖᲘ
	ᲡᲐᲮᲐᲜᲒᲠᲫᲚᲘᲕᲘ ᲒᲐᲜᲐᲗᲔᲑᲘᲡ ᲡᲘᲜᲗᲔᲖᲘ
	ᲡᲐᲪᲘᲪᲮᲐᲚᲝᲓᲘᲜᲘᲡ ᲐᲜᲐᲓᲒᲣᲠᲔᲑᲐ

მენიშვნა

დამკვეთი
შ.პ.ს მიღნიემ ს/ს 429654046

პროექტის სახელწოდება

მრავალბინიანი საცხოვრებელი სახლი

ტიპპროექტი	მაღამან ჯოხაძე	
	თორნიკე ბიბილეიშვილი	
თანაავტორი	თენგიზ მჭედლიანი	
	მოთა თათიაშვილი	

ქ.ქუთაისი თბილისის , დასახლება ვაზისუბანი მიკრო/რაიონი IV, უბანი/კვარტალი I საკადასტრო კოდი : 01.17.07.023.001

მასშტაბი: 1:100

თარიღი: 2025 წ

ფორმატი: A4

ARCHIUM
architecture & design

შპს "არქიუმ არქიტექტურა"
ARCHIUM
architecture & design
მის: ქ. თბილისი, ვაკის რაიონი, ფიქრის მესიერი IV კვარტალი, კორპუსი 10 ბინა. 7
ტელ: 598 779 880
ელ-ფოსტა: michedilantenjo@gmail.com

ჯიბისუკრის და საღებავზოს ფართი : 99.7 კვ.მ
საცხოვრებელი ფართი : 684.5 კვ.მ
სახაფხელო ფართი : 150.3 კვ.მ

გეგმა ნიშნულზე +24.30

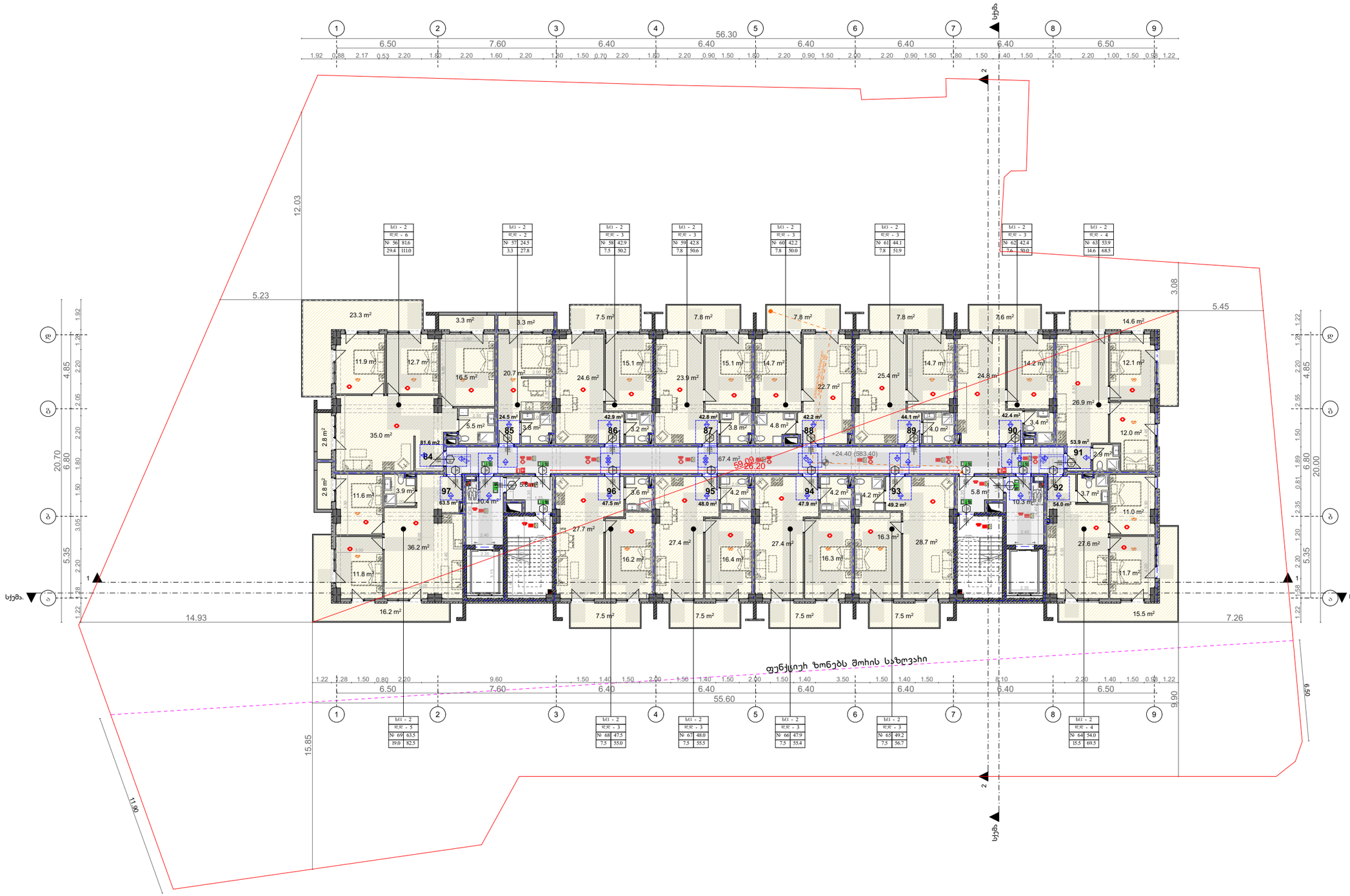

მპს "არჩიუმ არქიტექტორი"

ARCHIUM
architecture & design

მის: ქ. თბილისი, ვაკის რაიონი, ფიროსმანის ქუჩა №11, კორპუსი 10 ბინა 7
ტელ: 598 779 880
ელ-ფოსტა: michedilanteqno@gmail.com

ეიბისუჯრედის და სადგომების ფართი : 99.7 კვ.მ
საცხოვრებელი ფართი : 684.5 კვ.მ
სახელოსნო ფართი : 150.3 კვ.მ

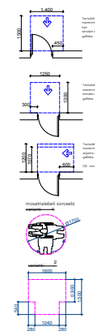

სიმბოლოს სახელწოდება

- საბანაო ოთახი
- ხანძრის ლიფტსადგომი
- საბანაო განათების ღილაკი
- კვამლის ავტომატური აღმოჩენა
- კვამლის მოძრავთა მაუწყებელი
- ავტომატიზაცია
- საბანაოს ხმოვანი განათების საგანგებო სისტემა
- ხანძარსაწინააღმდეგო წყალმომარაგების მანძილმზომი
- საბანაო სამანათლო
- ოთახის კარებიის სისტემა
- საბანაოს სანიტარული ხანძარსაწინააღმდეგო ფიცარი
- საბანაოს მანათის მოსაკიდებელი
- ხანძარქრობის განათება

მენიშვნა

დამკვეთი
მ.პ.ს მიღნიემ ს/ს 429654046

პროექტის სახელწოდება

მრავალბინიანი საცხოვრებელი სახლი

ტიპპროექტი	მაღამან ჯოხაძე	
	თორნიკე ბიბილეიშვილი	
თანაავტორი	თენგიზ მჭედლიანი	
	მთავ. თათხაშვილი	

ქ.ქალაქი თბილისი , დასახლება ვაზისუბანი მიკრო/რაიონი IV, კვარტალი I
საკადასტრო კოდი : 01.17.07.023.001

მასშტაბი:	1:100
თარიღი:	2025 წ
ფორმატი:	A4

ARCHIUM
architecture & design

გეგმა ნიშნულზე +27.60

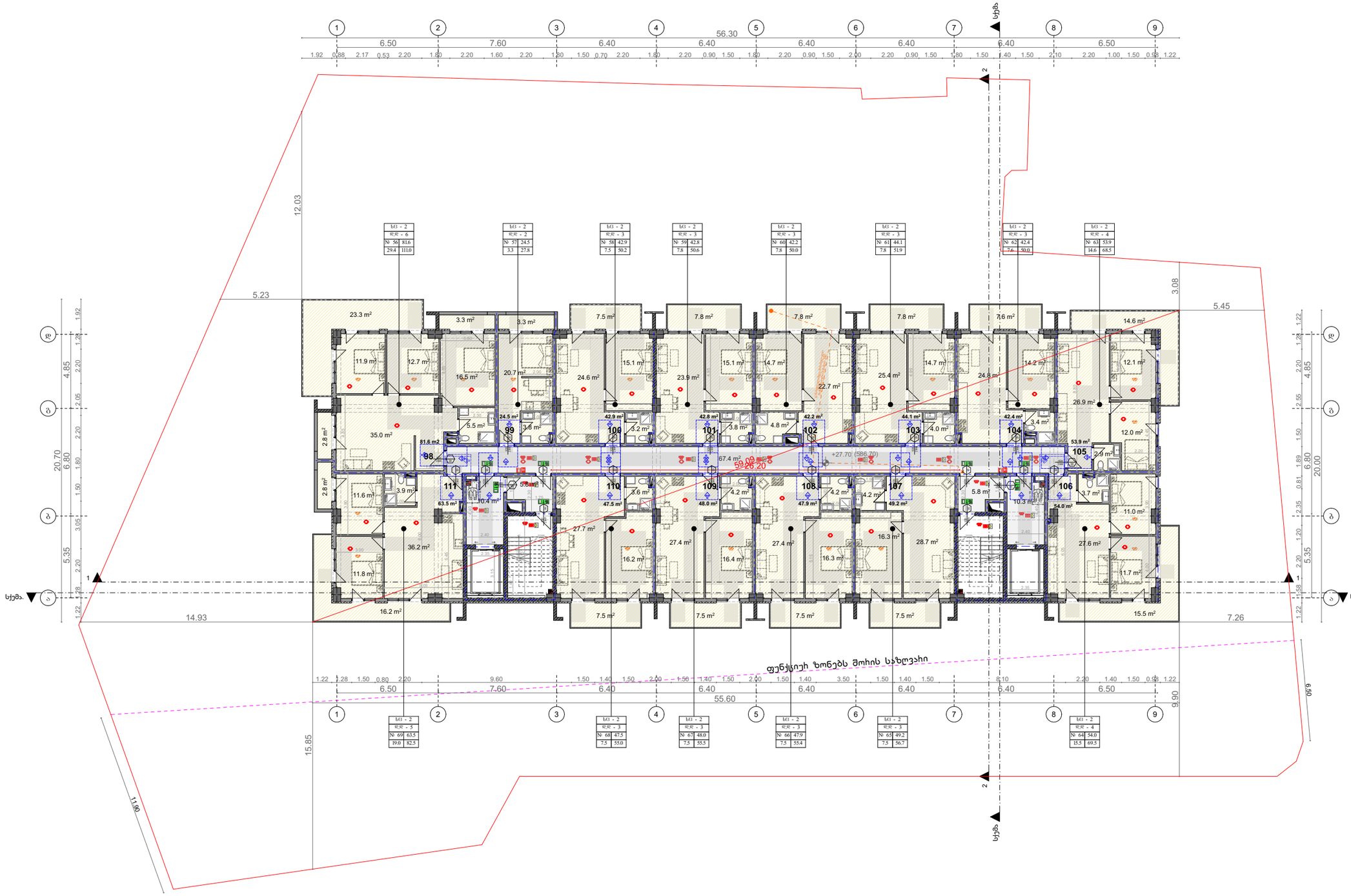

მპა "არქიუმ არქიტექტორი"

ARCHIUM
architecture & design

მის: ქ. თბილისი, ვაკის რაიონი, ფიროსმანის ქუჩა №11, კორპუსი 10 ბინა 7
პირადი №: 508 779 880
ელ-ფოსტა: michedilamenjo@gmail.com

20256

ჯიბისუჯრედის და სველიბაზოს ფართი : 99.7 კვ.მ
საცხოვრებელი ფართი : 684.5 კვ.მ
სახანძრო ფართი : 150.3 კვ.მ

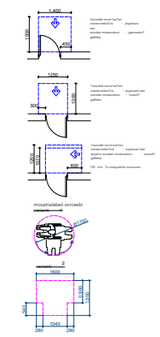

სიმბოლოს სახელწოდება

- საბანაობლო მილსადენი
- ხელის ცეცხლსაბრძოლი
- საბანაობლო მანგანის ღილაკი
- ქანაფის ავტომატური აღმოჩენი
- ქანაფის მოკავშირე მაუწყებელი
- ავარიული
- საბანაფეო ხმოვანი განაჭის საგანგებოსაფეო სისტემა
- ხანძარსაწინააღმდეგო გამანაწილებელი მისადენი
- საბანაობლო სამანაფოსანი
- ოფიციალური ავტომობილის მისაბმელი
- საბანაობლო-სამანგანური საშხაპის ონკანი განაწილებელი ხელსაწყოებით - კონტაინერი
- საბანაობლო მანქანის მისაერთებელი
- საევაკუაციო განათების

მენიშვნა

დამკვეთი
მ.პ.ს მიქენიემ ს/ს 429654046

პროექტის სახელწოდება

მრავალბინიანი საცხოვრებელი სახლი

ტიპპროექტი	მაღიმან ჯოხაძე	
პროექტის	თორნიკე ბიბილეიშვილი	
თანაავტორი	თენგიზ მჭედლიანი	
თანაავტორი	მოთა თათიაშვილი	

ქ.ქალაქი თბილისი , დასახლება ვაზისუბანი მიკრო/რაიონი IV, კვარტალი I
საკადასტრო კოდი : 01.17.07.023.001

მასშტაბი:	1:100
თარიღი:	2025 წ
ფორმატი:	A4

ARCHIUM
architecture & design

თბილისი

გეგმა ნიშნულზე +30.90

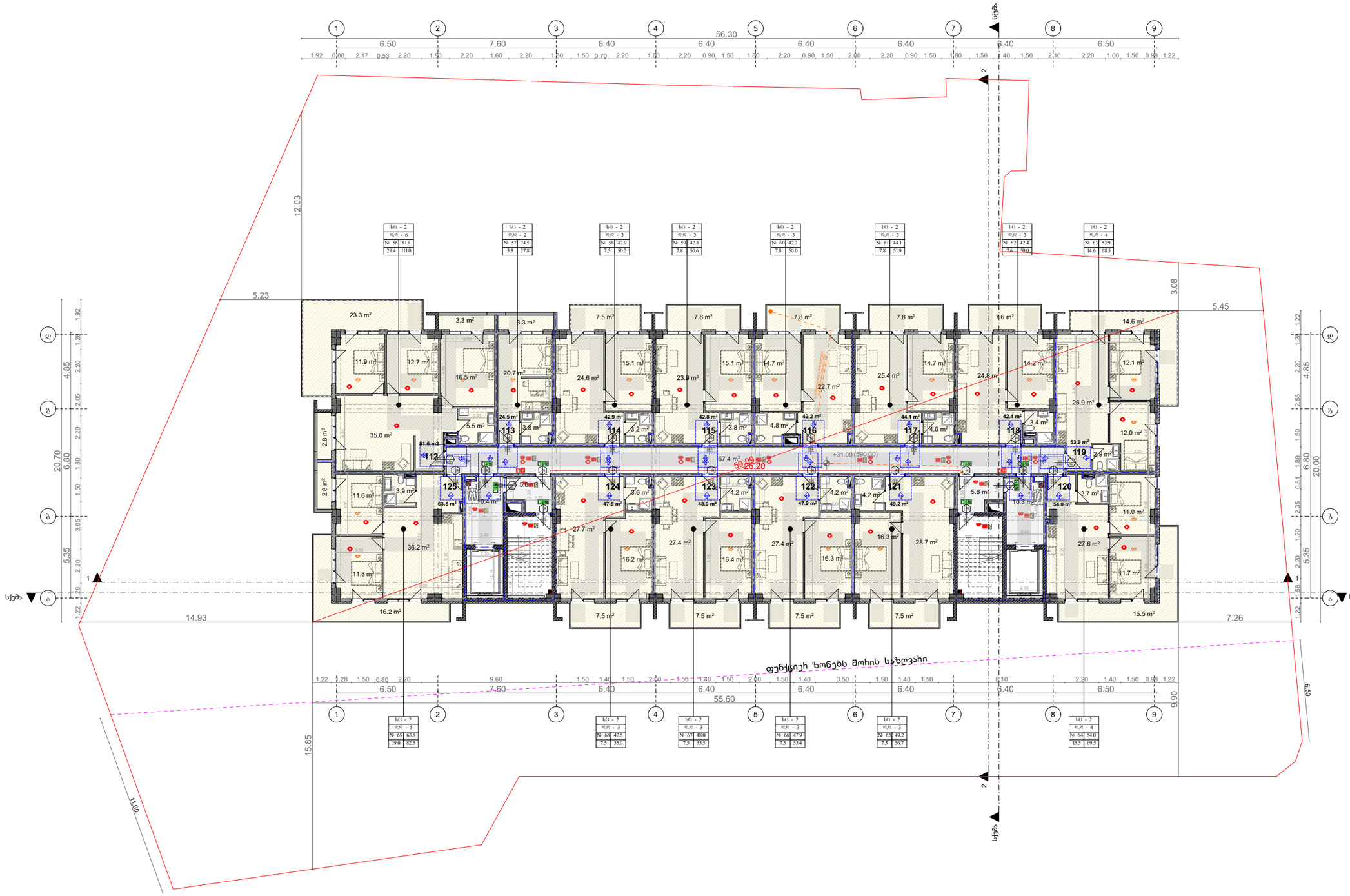

შპს "არქიუმ არქიტექტორი"

ARCHIUM
architecture & design

მის: ქ. თბილისი, ვაჟას-ფშაველას გამზირი, კოშკი N 4, ბინა 7
ტელ: 599 77 77 77
ელ-ფოსტა: archium.ge@gmail.com

ჯიბისუჯრედის და სველი წერტილების ფართი : 99.7 კვ.მ
საცხოვრებელი ფართი : 684.5 კვ.მ
სახანძრო ფართი : 150.3 კვ.მ

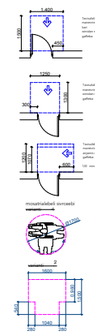

სიმბოლოს სახელწოდება

- სახანძრო ჰიდრანტი
- ხელის ცეცხლსაქრობი
- სახანძრო განგაშის ღილაკი
- ავტომატური ავტომატიკის აღმოფხვრა
- ავტომატური მოქმედების მაუწყებელი
- ავტომატიკა
- სახანძრო ჰიდრანტი განგაშის საკომუნიკაციო სისტემა
- საევაკუაციო გასასვლელის მანიშნებელი
- სახანძრო სამაგრონებელი
- ელექტრო ავტომატიკის აღმოფხვრა
- სახანძრო-სამაშველო ტექნიკის მოძრაობის ზონა გამოშვებული მოსაცდელი ადგილი - კონტაინერი
- სახანძრო მანქანის მოსაცდელი ადგილი
- საევაკუაციო განათება

მენიშვნა

დამკვეთი
მ.პ.ს მიქნიომ ს/ს 429654046

პროექტის სახელწოდება

მრავალბინიანი საცხოვრებელი სახლი

ტიპპროექტი	მაღრმან ჯოხაძე	
	თორნიკე ბიბილეიშვილი	
თანაავტორი	თენგიზ მჭედლიანი	
	მთოთ თათიაშვილი	

ქ.ქალაქი თბილისი , დასახლება ვაზისუბანი მიკრო/ხაიონი IV, ვვეჩაკი I
საკადასტრო კოდი : 01.17.07.023.001

მასშტაბი:	1:100
თარიღი:	2025 წ
ფორმატი:	A4

ARCHIUM
architecture & design

გეგმა ნიშნულზე +34.20

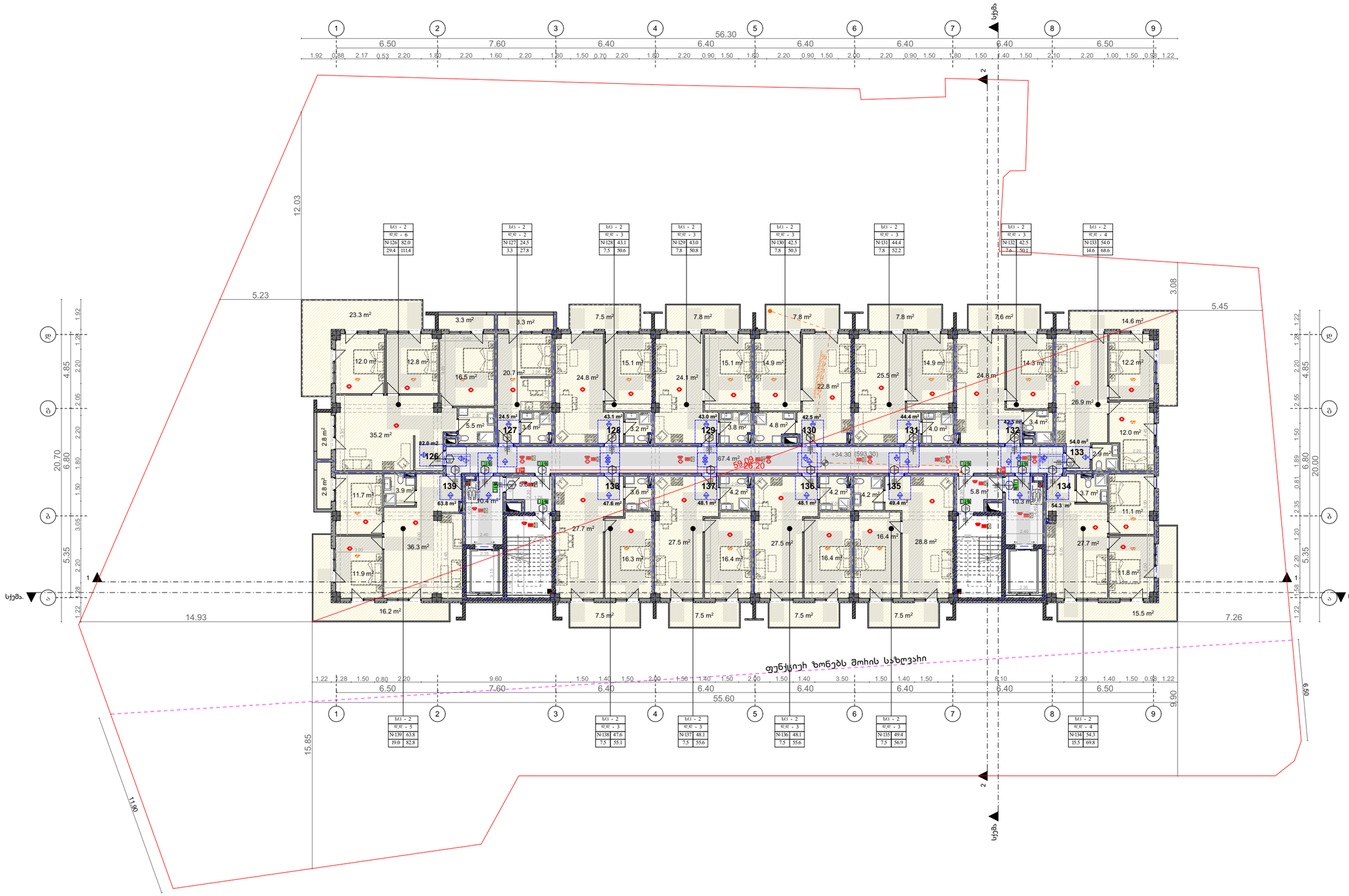

შპს "არჩიუმ არქიტექტორი"

ARCHIUM
architecture & design

მის: ქ. თბილისი, ვაკის რაიონი, ფიროსმანის ქუჩა №2, კორპუსი 10 ბინა 7
ტელ: 598 779 880
ელ-ფოსტა: michedilanteqno@gmail.com

ჯამი
ფართი : 99.7 კვ.მ
საცხოვრებელი ფართი : 687.3 კვ.მ
სახაფხელო ფართი : 150.3 კვ.მ



სიმბოლოს სახელწოდება

- საბაგირო მილსადენი
- ხანძრის ცეცხლსაბრძოლი
- საბაგირო გამგაყვის ღილაკი
- ქსაქრის ავტომატური აღმოჩენი
- ქსაქრის მოწყობილობა მაუწყებელი
- ავტონომიური
- საბაგირო ხმოვანი გაფრთხილების საკომუნიკაციო სისტემა
- საევაკუაციო გამანათებლის მანათებელი
- საბაგირო სამაგალითო
- ელექტრო ქსელების სიმაღლე
- საბაგირო-სამაგალითო საშიშის ფორმა გამოსახულებები ფონა-ინფორმაციული
- საბაგირო მანქანის მოსაკიდებელი
- საევაკუაციო გამანათება

მენიშვნა

დამკვეთი
მ.პ.ს მიღნიემ ს/ს 429654046

პროექტის სახელწოდება

მრავალბინიანი საცხოვრებელი სახლი

ტიპპროექტი	მაღრმან ჯოხაძე	
	თორნიკე ბიბილეიშვილი	
თანაავტორი	თენგიზ მჭედლიანი	
	მთავ. თარიმაშვილი	

ქ.ქუთაისი, ბიბილისი, დასახლება ვაზისუბანი მიკრო/რაიონი IV, კვარტალი I
საკადასტრო კოდი : 01.17.07.023.001

მასშტაბი: 1:100
თარიღი: 2025 წ
ფორმატი: A4

ARCHIUM
architecture & design

2025წ

თბილისი

გადახურვის გეგმა

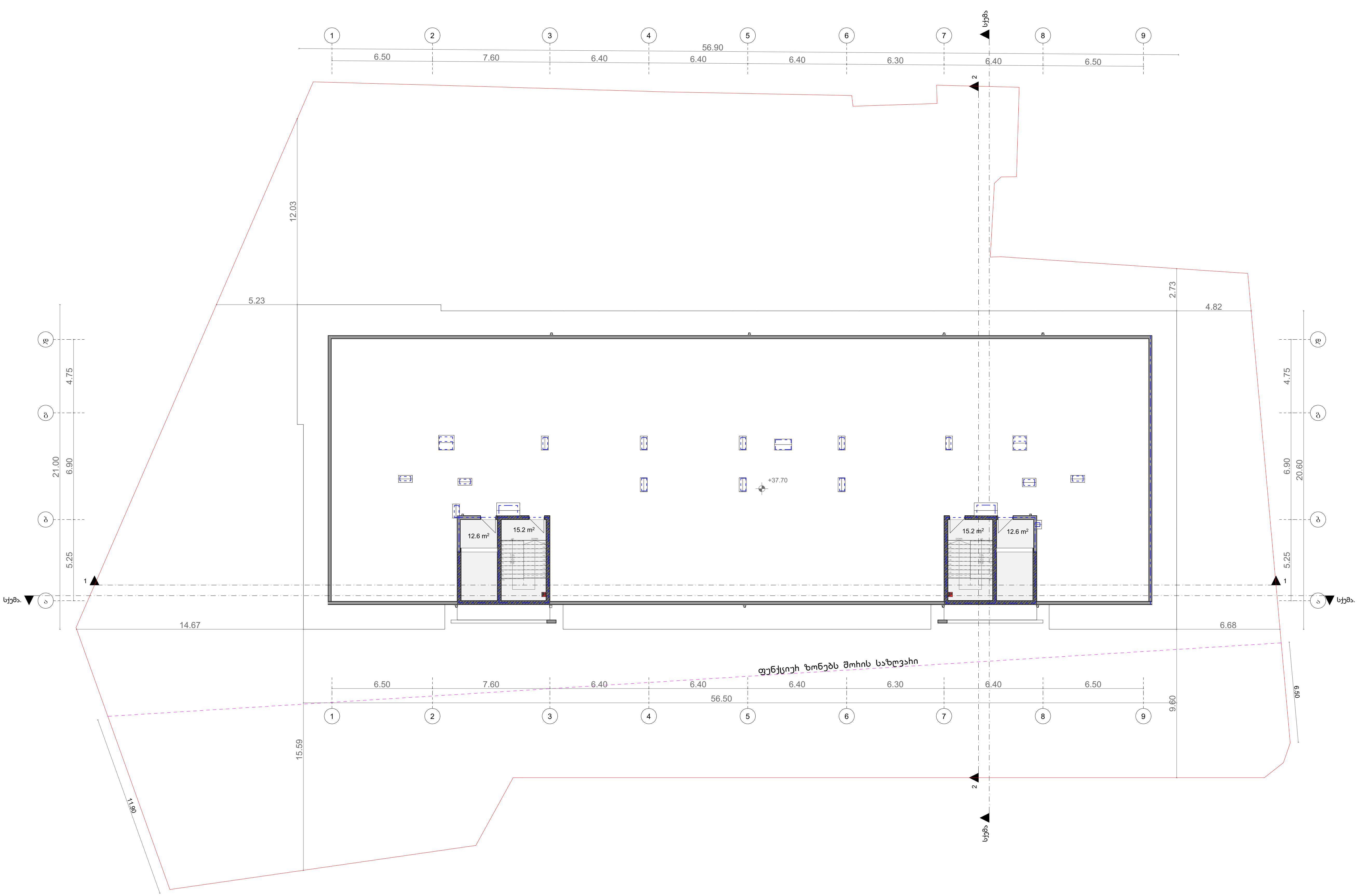

შპს "არქიუმ არქიტექტურა"

ARCHIUM
architecture & design

მის: ქ. თბილისი, დიდუბის რაიონი, დიღმის მასივი IV კვარტალი, კორპუსი 10 ბინა 7
ტელ: 598 779 889
ელ-ფოსტა: mchedlianitengo@gmail.com

კიბისუჯრედის და სადარბაზოს ფართი : 30.4 კვ.მ

დამხმარე ფართი : 25.2 კვ.მ

შენიშვნა

დამკვეთი
შ.პ.ს მილენიუმ ს/კ 429654046

პროექტის სახელწოდება

მრავალბინიანი საცხოვრებელი სახლი

დირექტორი	შადიმან კორძაძე	
	თორნიკე ბიბიაშვილი	
თანაავტორი	თენგიზ მჭედლიანი	
	შოთა თათხაშვილი	

ქალაქი თბილისი, დასახლება ვაზისუბანი მიკრო/რაიონი IV, კვარტალი I
საკადასტრო კოდი : 01.17.07.023.001

მასშტაბი:	1:100
თარიღი:	2025 წ
ფორმატი:	A4

ARCHIUM
architecture & design

საპროექტო შენობაში გამოყენებული თავისუფალი სივრცეები კართან მანევრირებისთვის მ 1:50

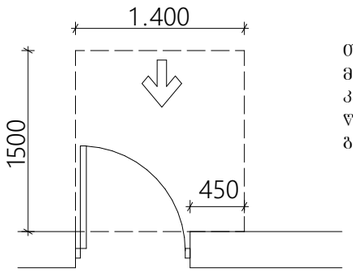

თავისუფალი სივრცე კართან მანევრირებისთვის ანჯამიანი კარი
წინიდან მისაწვდომი გამოწევით გაღება

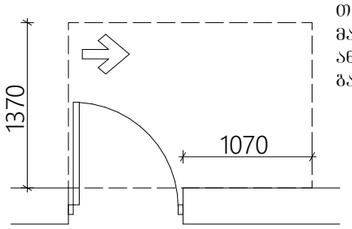

თავისუფალი სივრცე კართან მანევრირებისთვის ანჯამიანი კარი ანჯამის მხრიდან მისაწვდომი გამოწევით გაღება

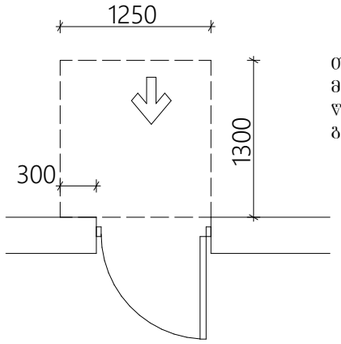

თავისუფალი სივრცე კართან მანევრირებისთვის ანჯამიანი კარი წინიდან მისაწვდომი მიწოლით გაღება

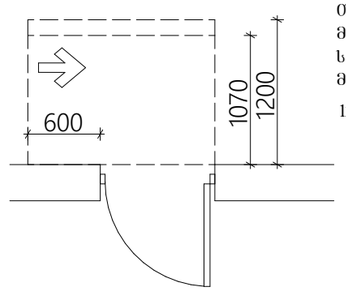

თავისუფალი სივრცე კართან მანევრირებისთვის ანჯამიანი კარი საკეტის მხრიდან მისაწვდომი მიწოლით გაღება

120 მინ თუ მოწყობილია მიმხურავი

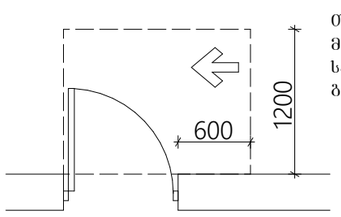

თავისუფალი სივრცე კართან მანევრირებისთვის ანჯამიანი კარი საკეტის მხრიდან მისაწვდომი გამოწევით გაღება

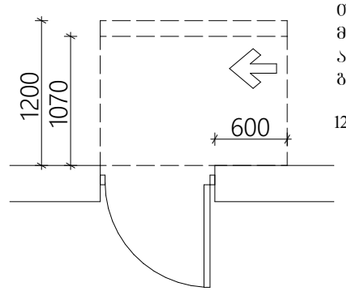

თავისუფალი სივრცე კართან მანევრირებისთვის ანჯამიანი კარი ანჯამის მხრიდან მისაწვდომი მიწოლით გაღება

120 მინ თუ მოწყობილია მიმხურავი

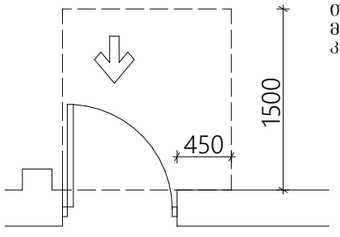

თავისუფალი სივრცე კართან მანევრირებისთვის ნიშებში მოწყობილი კარი და ჭიშკარი გამოწევით გაღება

თავშესაფრის ფართი

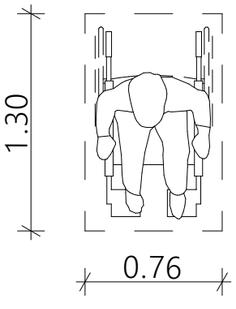

მოსატრიალებელი სივრცეები ვარიანტი4

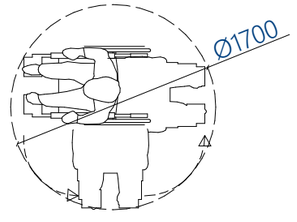

ვარიანტი1

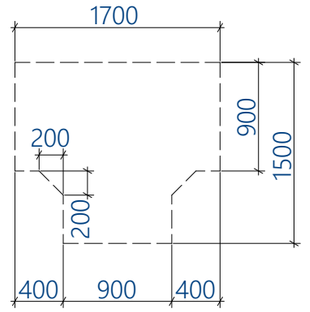

ვარიანტი2

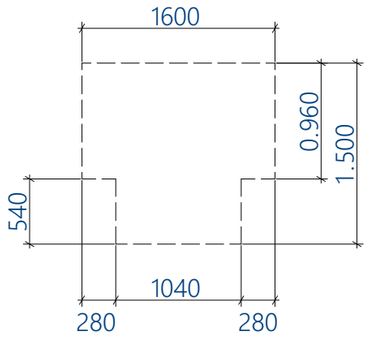

ვარიანტი3

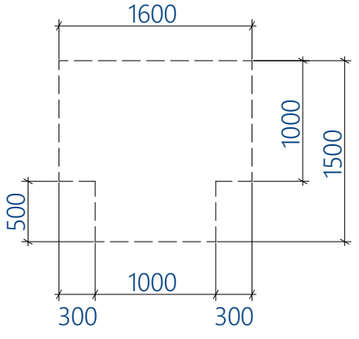

კიბე ტიპიური სართულის დონეზე

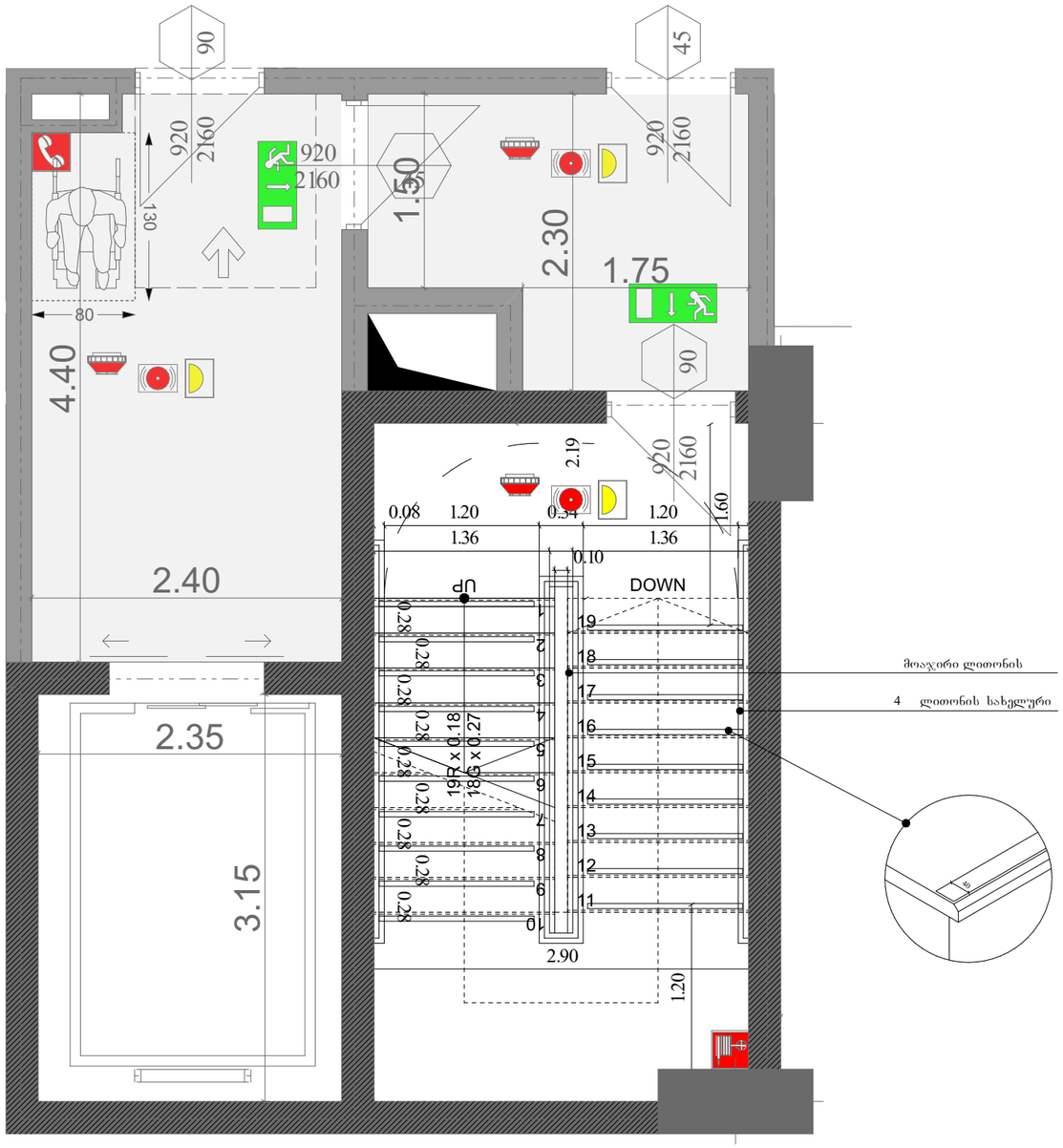

მასშტაბი : 1:20

SeniSvnebi :

1. ყველა კიბეს (მათ შორის გარე კიბეს) ყოველი საფეხურის და საბოლოს 40 მმ სავალ ნაწილს , რომელიც იზომება საფეხურის ნამყერიდან თარაზულად , ექნება ერთგვაროვანი ფერის მქონე ზედაპირი , რომელიც საფეხურის დანარჩენი ნაწილისგან მკვეთრად განსხვავებული იქნება (მუქი ღია ფონზე). ხილვადი კონტრასტი გაგრძელდება ყოველი საფეხურის ერთი კიდიდან საფეხურის მეორე კიდემდე .

2. მისაწვდომი გზაკიბის საზღვრებში იატაკის ზედაპირები იქნება მდგრადი , მყარი და არასრიალა .

3. კიბის საფეხურების განსხვავებული მონიშვნა იქნება გამძლე .

4. შენობის გარეთ მდებარე კიბის საფეხურები და ბაქნები ისე დაგეგმარდება , რომ სავალ ზედაპირზე წყალი არ დაგროვდება .

5. გასანათებელი საშუალებები უზრუნველყოფს კიბეების განათებას , რომელიც გაიზომება საბოლოების ზედაპირების და ბაქნების ზედაპირების ცენტრში გაზომვისას საფეხურის წინაპირიდან 600 მმ-ის საზღვრებში , შემდეგი წესის შესაბამისად :

   არაუმცირეს 11 ლუქსი განათება .

   არაუმცირეს 110 ლუქსი განათება , კიბით სარგებლობის დროს.

   კიბეების გამოყენებისას 11 ლუქსიდან 110 ლუქსზე გადასვლა შესაძლებელი უნდა იყოს განათების სამართავებით უზრუნველყოფილი ავტომატური, მოძრავი სენსორული ტიპის განათების ჩამრთველებით , რომლებიც შეესაბამება ყველა ქვემოთ ჩამოთვლილს :

   განათების სამართავები აღჭურვილი იქნება საიმედო ოპერაციული სისტემით და შეფასებული იქნება ამ მიზნით გამოყენებისთვის .

   მოძრავი სენსორი გააქტიურდება დამკავებლის მოძრაობით საფეხურებზე ან საფეხურების ბაქნებზე .

   განათების გამააქტიურებლები დაყენებული იქნება არაუმცირეს 15 წუთიანი მოქმედების პერიოდით.

   გზა– კიბის განათება ჩართვება ავტომატური სენსორული ჩამრთველებით , ასეთის არსებობის შემთხვევაში, ისე, რომ შესასვლელში მდებარე ბაქანზე, შესასვლელში მდებარე ბაქნის მოსაზღვრე თითოეულ კიბის მარშსა და შესასვლელში მდებარე ბაქნის ზემოთ და ქვემოთ მდებარე ბაქნებზე მე–4 პუნქტით დადგენილი განათებულობის დონე საფეხურის გამოყენებამდე იქნება უზრუნველყოფილი.

   კიბის სახელურები და ნებისმიერი კედელი ან მათ მომიჯნავედ მდებარე სხვა ზედაპირი არ იქნება ბასრი ან უხეში ელემენტების შემცველი.

   კიბის სახელურები არ იტრიალებს მათი ბუდეების საზღვრებში .

კვეთი 1

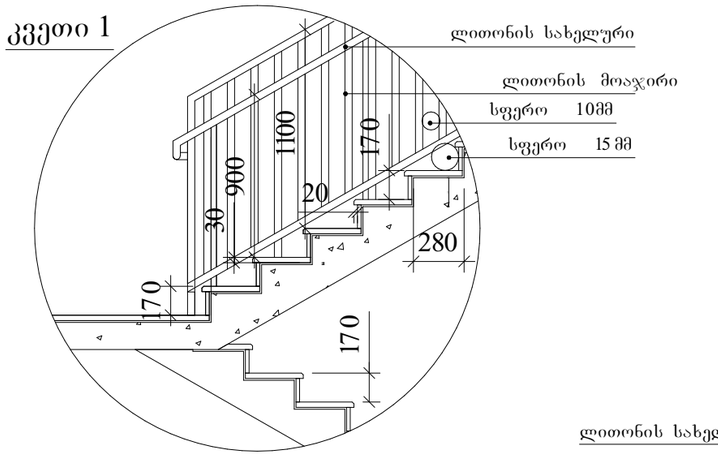

სახელური

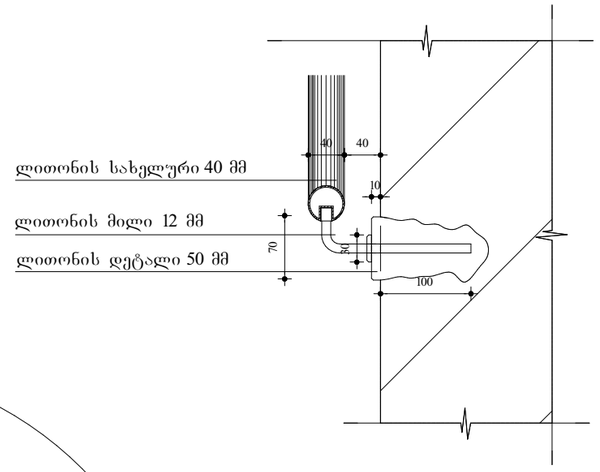

კვეთი 2

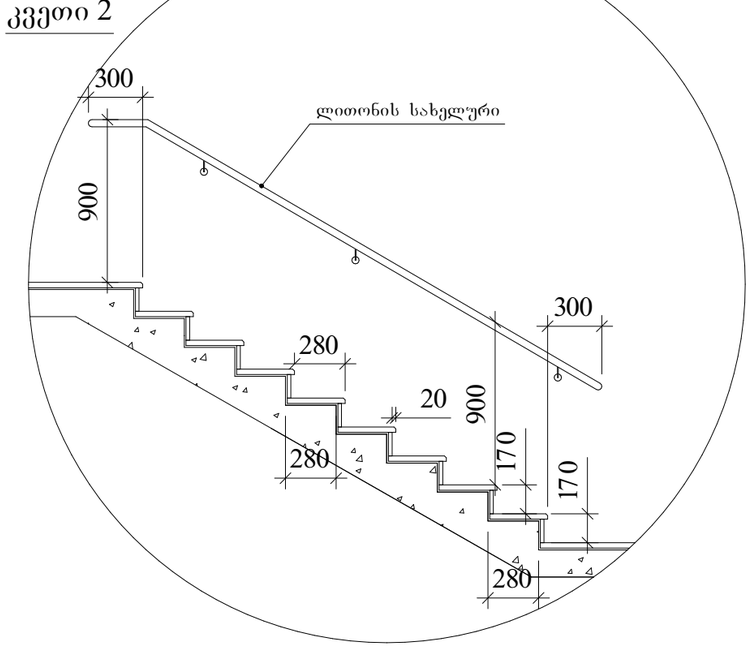

მასშტაბი : 1:20

შენიშვნები

1. ყველა კიბეს (მათ შორის გარე კიბეს) ყოველი საფეხურის და საბოლოოდ 40 მმ სავალ ნაწილს , რომელიც იზომება საფეხურის ნაშვერიდან თარაზულად , ექნება ერთგვაროვანი ფერის მქონე ზედაპირი , რომელიც საფეხურის დანარჩენი ნაწილისგან მკვეთრად განსხვავებული იქნება (მუქი ღია ფონზე). ხილვადი კონტრასტი გაგრძელდება ყოველი საფეხურის ქრთი კიდიდან საფეხურის მეორე კიდემდე .

2. მისაწვდომი გზაკიბის საზღვრებში იატაკის ზედაპირები იქნება მდგრადი , მყარი და არასრიალა .

3. კიბის საფეხურების განსხვავებული მონიშვნა იქნება გამძლე .

4. შენობის გარეთ მდებარე კიბის საფეხურები და ბაქნები ისე დაგეგმარდება , რომ სავალ ზედაპირზე წყალი არ დაგროვდება .

5. გასანათებელი საშუალებები უზრუნველყოფს კიბეების განათებას , რომელიც გაიზომება საბოლოო ზედაპირების და ბაქნების ზედაპირების ცენტრში გახომვისას საფეხურის წინაპირიდან 600 მმ-ის საზღვრებში , შემდეგი წესის შესაბამისად :

   არაუმცირეს 11 ლუქსი განათება .

   არაუმცირეს 110 ლუქსი განათება , კიბით სარგებლობის დროს,

   კიბეების გამოყენებისას 11 ლუქსიდან 110 ლუქსზე გადასვლა შესაძლებელი უნდა იყოს განათების სამართავებით უზრუნველყოფილი ავტომატური, მოძრავი სენსორული ტიპის განათების ჩამრთველებით , რომლებიც შეესაბამება ყველა ქვემოთ ჩამოთვლილს :

   განათების სამართავები აღჭურვილი იქნება საიმედო ოპერაციული სისტემით და შეფასებული იქნება ამ მიზნით გამოყენებისთვის .

   მოძრავი სენსორი გააქტიურდება დამკვეთის მოძრაობით საფეხურებზე ან საფეხურების ბაქნებზე .

   განათების გამააქტიურებლები დაყენებული იქნება არაუმცირეს 15 წუთიანი მოქმედების პერიოდით,

   გზა–კიბის განათება ჩაირთვება ავტომატური სენსორული ჩამრთველებით , ასეთის არსებობის შემთხვევაში, ისე, რომ შესასვლელში მდებარე ბაქანზე, შესასვლელში მდებარე ბაქნის მოსაზღვრე თითოეულ კიბის მარშსა და შესასვლელში მდებარე ბაქნის ზემოთ და ქვემოთ მდებარე ბაქნებზე მე–4 პუნქტით დადგენილი განათებულობის დონე საფეხურის გამოყენებამდე იქნება უზრუნველყოფილი.

   კიბის სახელურები და ნებისმიერი კედელი ან მათ მიმდებარედ მდებარე სხვა ზედაპირი არ იქნება ბასრი ან უხეში ელემენტების შემცველი.

   კიბის სახელურები არ იტრიალებს მათი ბუდეების საზღვრებში .

კ-1

კარი ზღურბლის გარეშე შიმხურავით

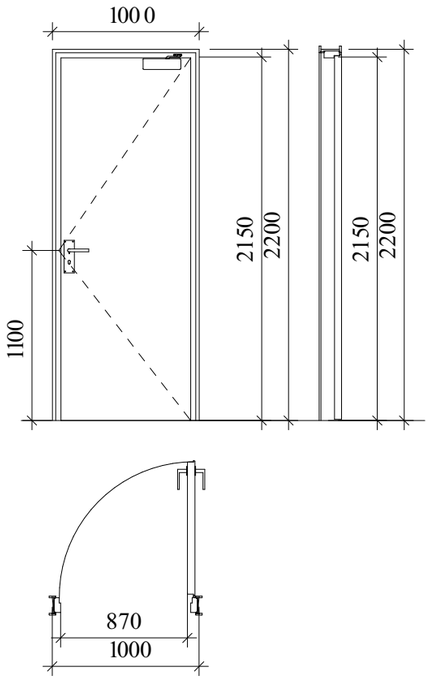

კ-2

კარი ზღურბლით შიმხურავის გარეშე

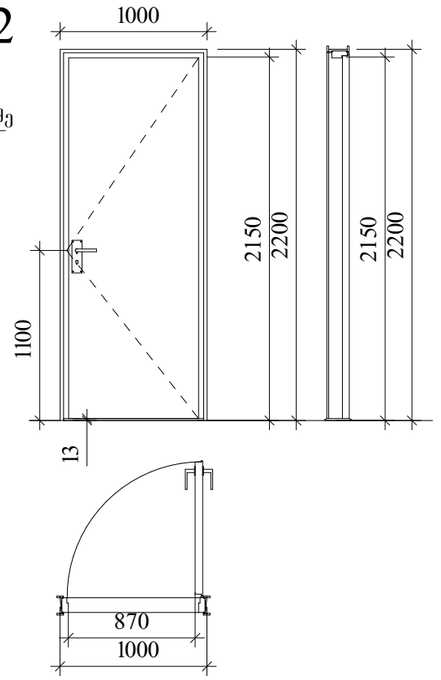

კ-3

კარი ზღურბლის და შიმხურავის გარეშე

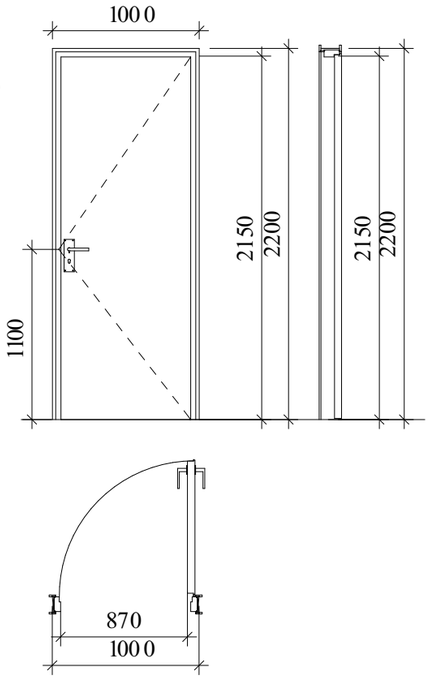

ზღურბლი მ 1:1



მასშტაბი : 1:25

შენიშვნები

კარის ზედაპირი უნდა იყოს გლუვი იატაკიდან მინიმუმ 250 მმ-ის სიმაღლეზე.

სახელურები, ჩამოსაწევი სახელურები, საკეტები, რაზები და მისაწვდომი კარის სხვა სამართავები ისეთი ფორმის იქნება, რომ ადვილად შეიძლებოდეს ერთი ხელით მოჭიდება და მის ასამუშავებლად საჭირო არ იქნება მაგრად მოჭიდება, წვალება ან მაჯის ტრიალი.

დახურული კარის კავეულის გასაღები ნაწილები და გალობისათვის განკუთვნილი ძალა შესაბამისობაში იქნება შემდეგთან:

1. წინიდან მისაწვდომობისას, გამოწვევით ან მიწოლით გალებადი, არაუმეტეს 66.7 ნიუტონი.
2. ბრუნვითი მოძრაობით გასაღები, არაუმეტეს 315 ნიუტონი სმ.

გასასვლელის კომპონენტებს (გზა-კიბე და ვესტიბიული) ემსახურება მიმხურავით აღჭურვილი კარებები.

კარის მიმხურავები ისე მოეწყობა, რომ 90 გრადუსით, ღია მდგომარეობიდან 12 გრადუსით გალებულ მდგომარეობამდე კარის მისახურად საჭირო დრო არაუმცირეს 5 წამი იქნება.

კარის ზამბარიანი ანჯამები ისე მოეწყობა, რომ 70 გრადუსით ღია მდგომარეობიდან დახურულ მდგომარეობამდე კარი არაუმცირეს 1.5 წამში გადავა.

ცეცხლმედეგი კარისგან განსხვავებული კარის მიწოლით ან გამოწვევით გალებისათვის საჭირო ძალა შესაბამისობაში იქნება შემდეგთან:

1. შენობაში განთავსებული ანჯამიანი კარი: არაუმეტეს 22.2 ნიუტონი.

კარებების ცეცხლმედეგობა მითითებულია ხანძარსაწინააღმდეგო გეგმებზე.

კარებების გალების მიმართულება მითითებულია გეგმებზე.

კერის ზღურბლი მითითებულია გეგმებზე

არცერთი კარის სუფთა სიმაღლე არ იქნება 2,05 მეტრზე ნაკლები.

ნიშანი განთავსდება
გზაკიბის საზღვრებში კარის მომიჯნავედ

ნიშანი განთავსდება
გზაკიბის საზღვრებში კარის მომიჯნავედ

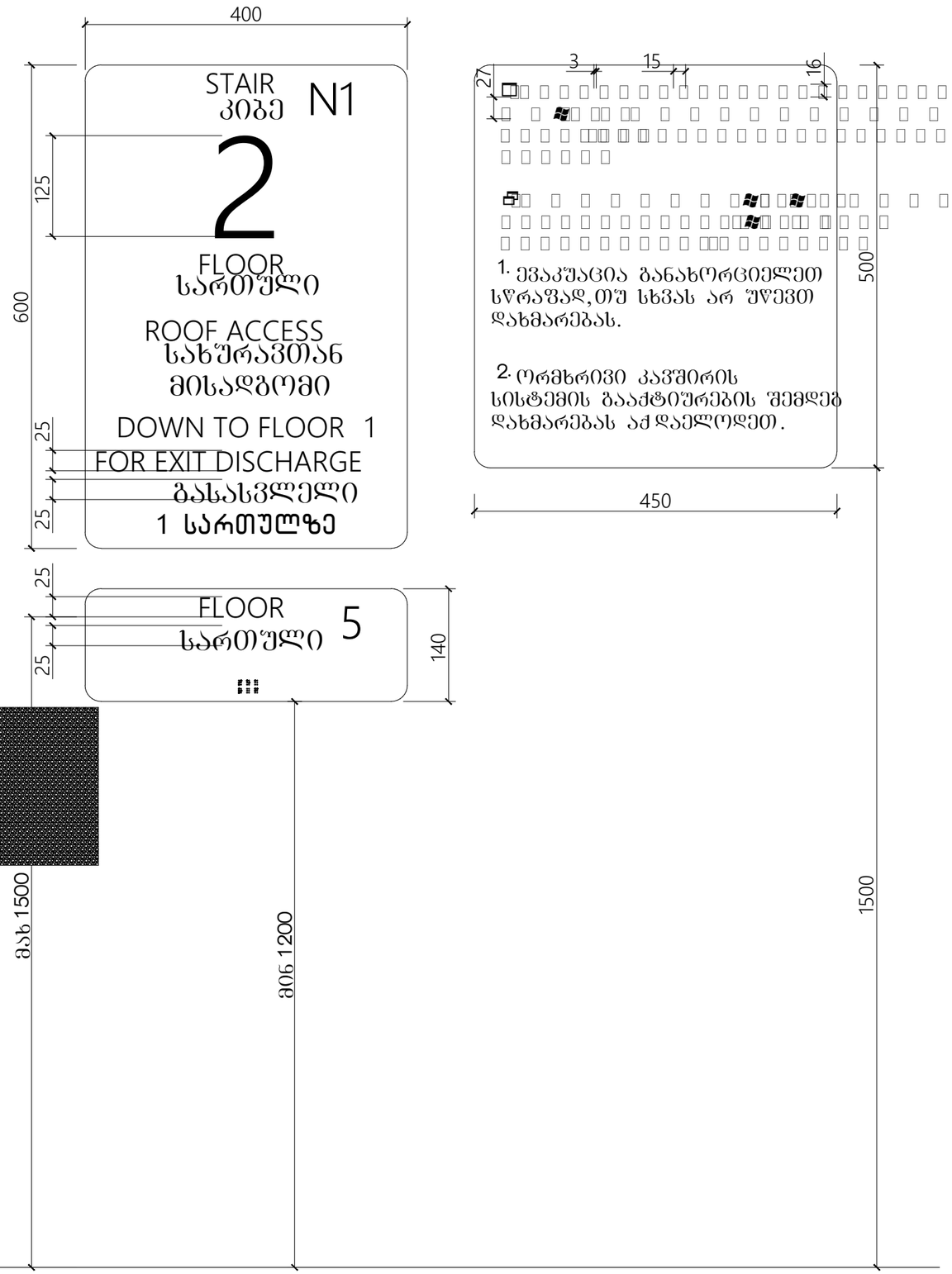

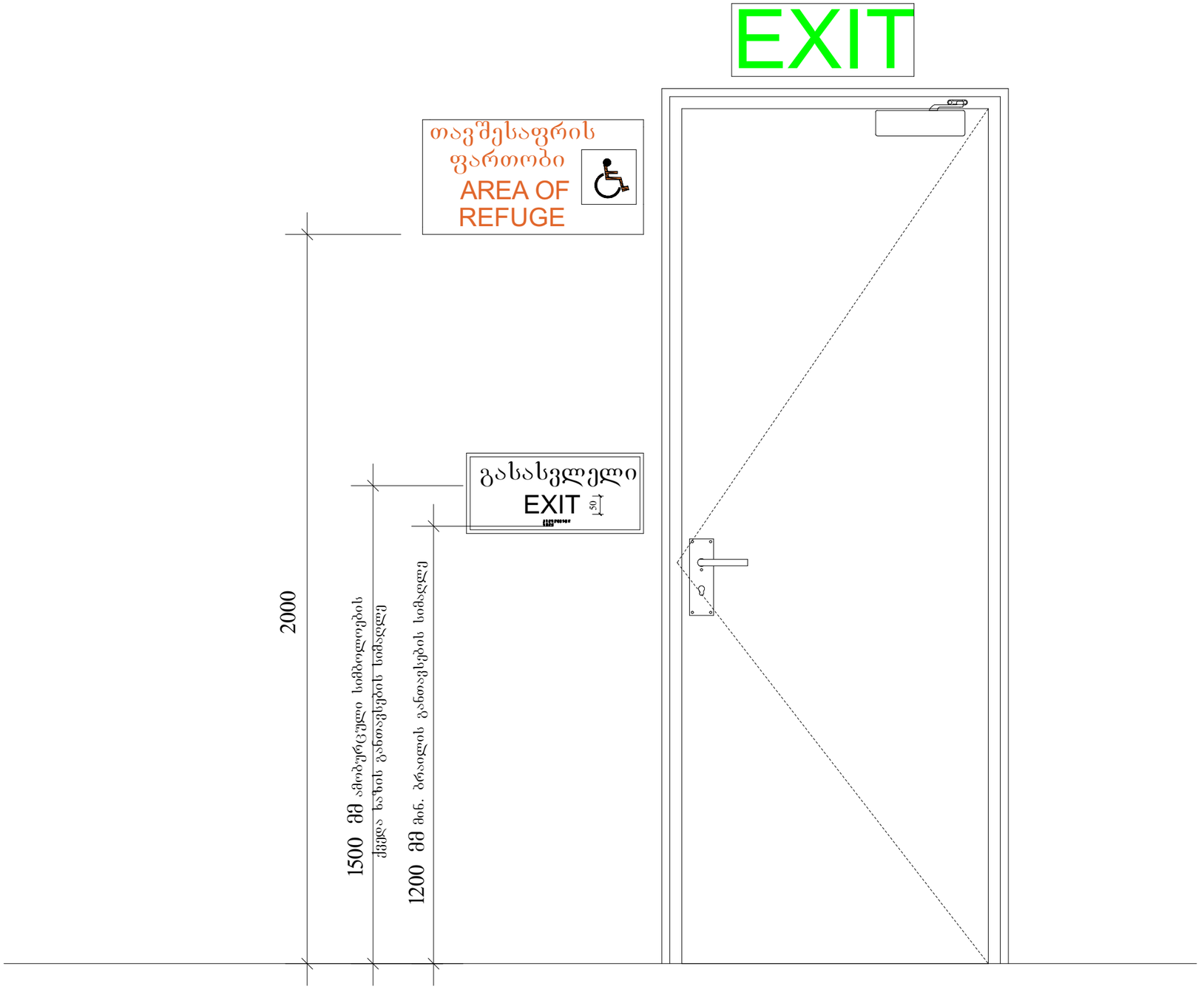

მასშტაბი : 1 : 10

გასასვლელის განათებული ნიშანი

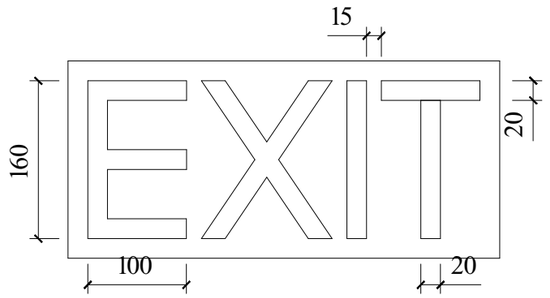

განათებული ნიშანი თავშესაფრის ფართობთან მიმავალ კართან

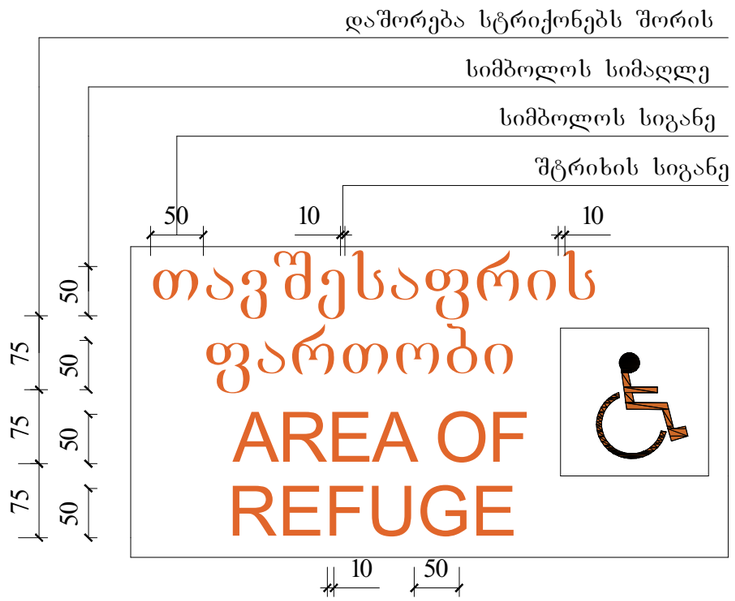

ნიშანი ამობურცული სიმბოლოებით და ბრაილით გზა-კიბის შესასვლელთან და გარეთ გამავალ ყველა კართან

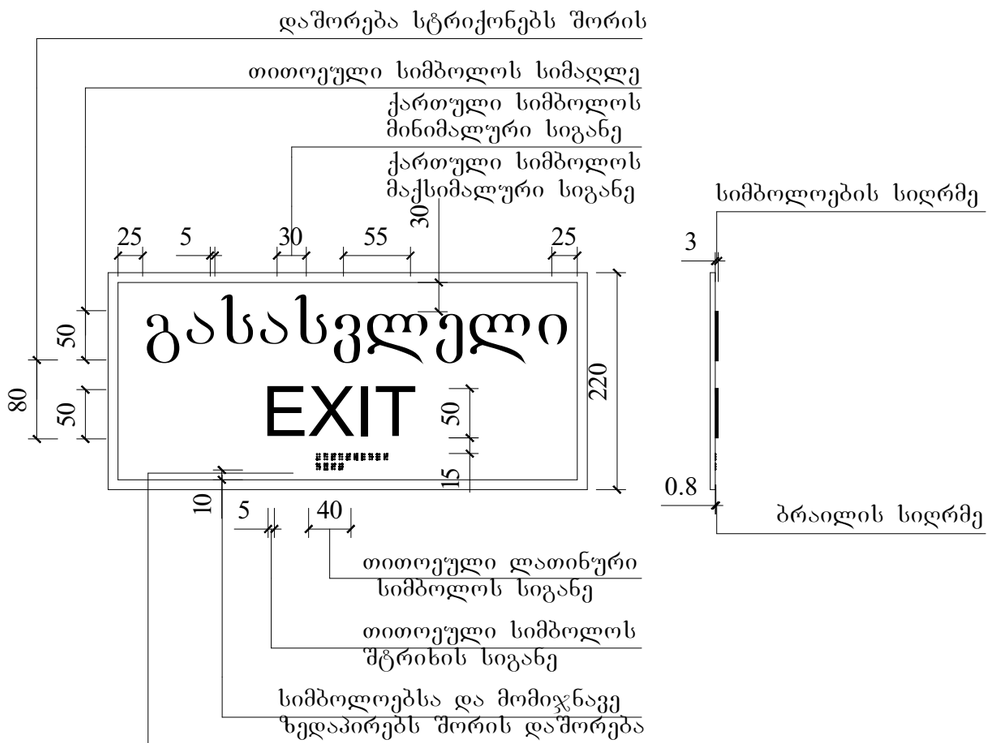

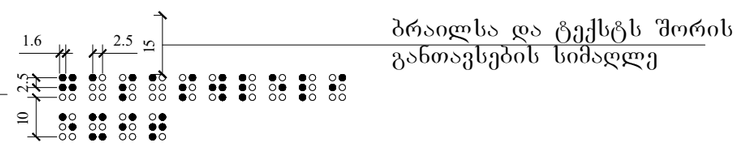

მასშტაბი : 1 : 5

მისაწვდომი ტუალეტი"ა" ტიპის ერთეულში

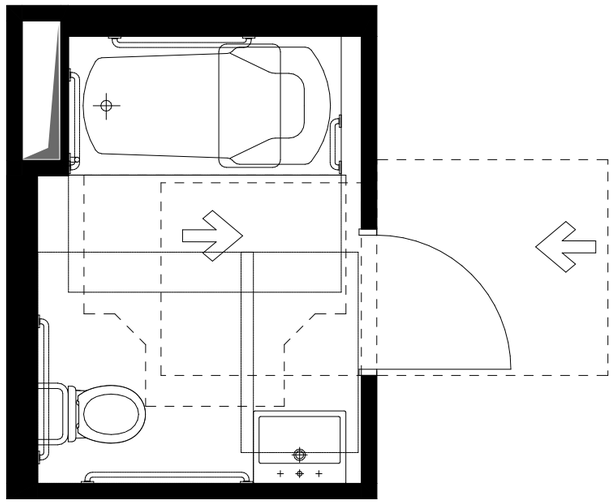

თავისუფალი სივრცე კართან მანევრირებისთვის
ანჯამიანი კარი
წინიდან მისაწვდომი - მიწოლით გაღება

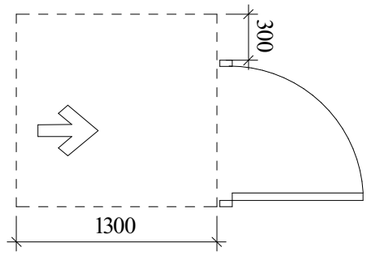

ოფორმის მოსატრიალებელი სივრცე
ვარიანტი 1

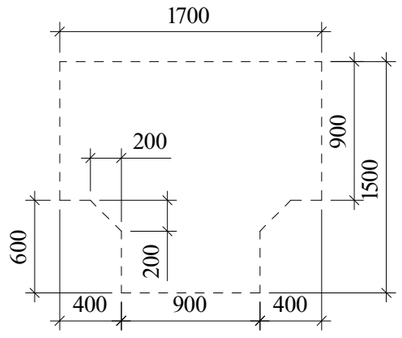

უნიტაზის და ხელმოსაჭიდი ძელების(საჭიროების შემთხვევაში) მდებარეობა

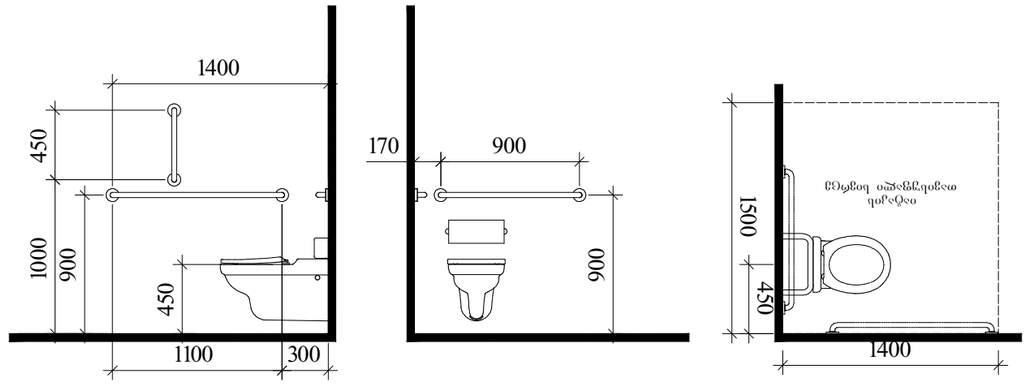

დასაჯდომის მქონე აბაზანა
ხელმოსაჭიდი ძელებით

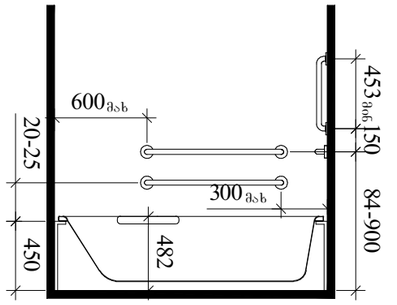

ხელსაბანის მდებარეობა

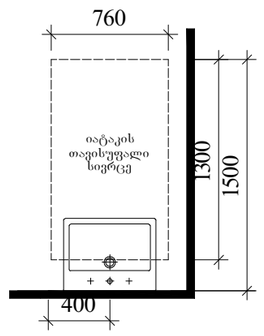

თავისუფალი სივრცე
ფეხის ფალანგისთვის

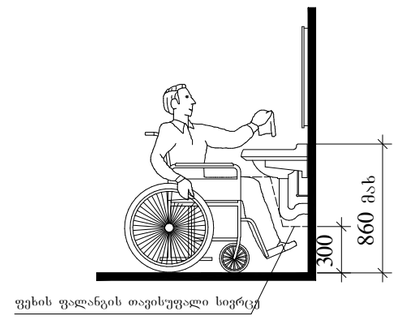

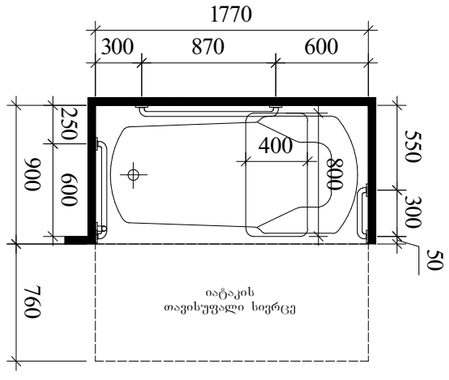

მასშტაბი : 1:20

სასწრაფო სამედიცინო დახმარების საერთაშორისო სიმბოლო
(სიცოცხლის ვარსკვლავი) განთავსდება ლიფტის ჩარჩოს ორივე მხარეს

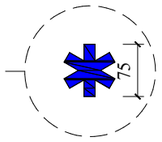

ნიშანი განთავსდება ლიფტის გამოსაძახებელ ღილაკთან



მასშტაბი : 1 : 5

ნიშანი განთავსდება
გზაკიბის საზღვრებში კარის მომიჯნავედ

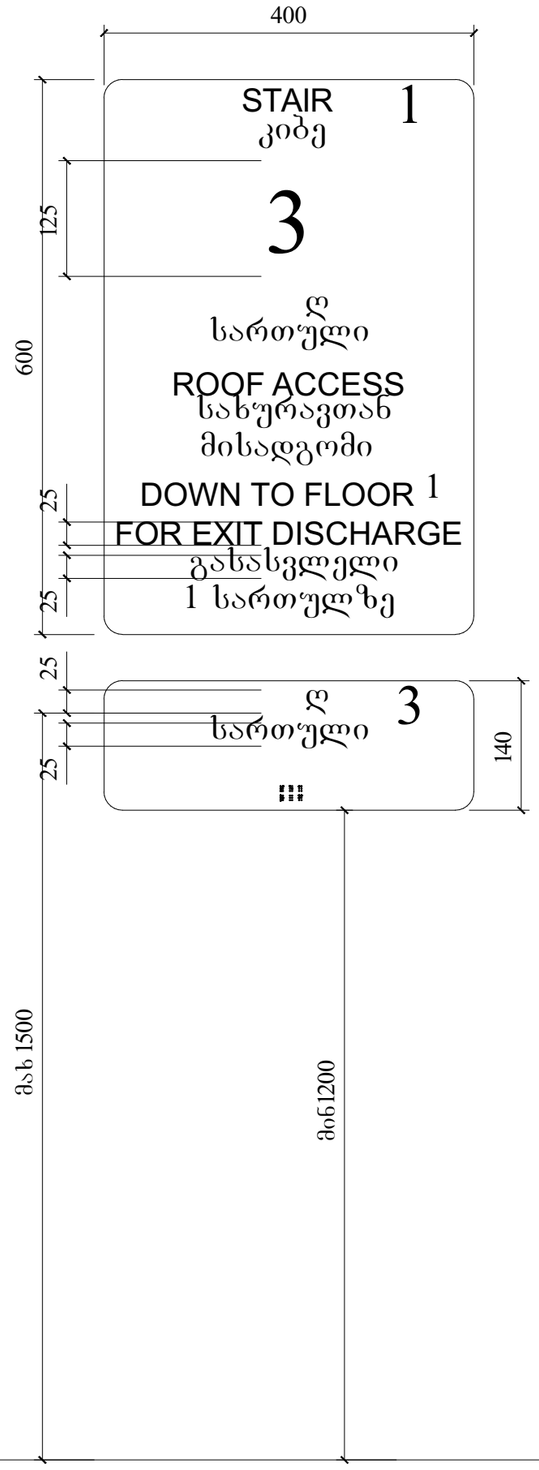

ნიშანი განთავსდება
გზაკიბის საზღვრებში კარის მომიჯნავედ

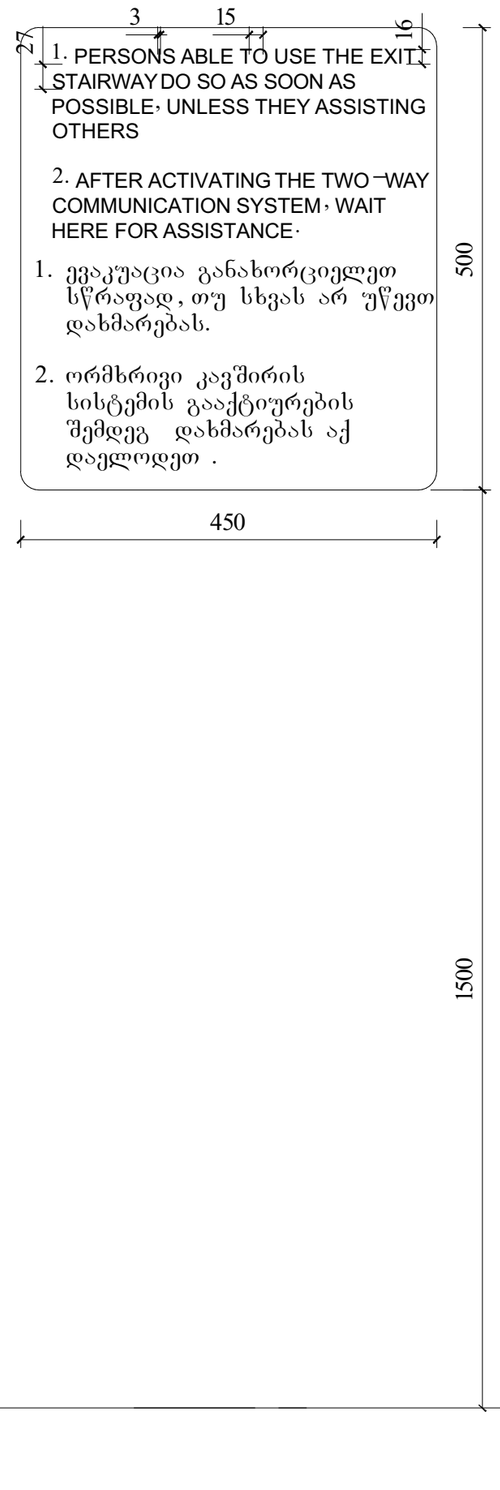

ნიშანი განთავსდება
შიგა მისაწვდომ ავტოსადგომთან

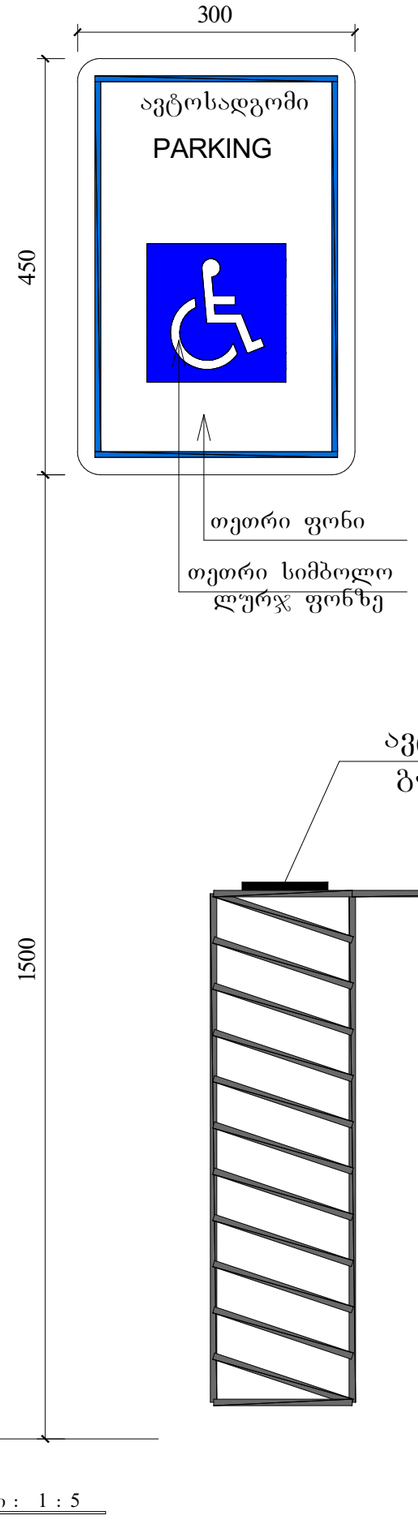

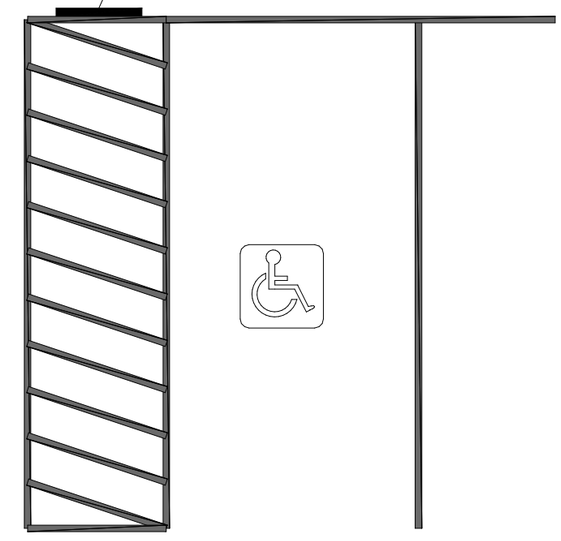

მასშტაბი : 1 : 5

ორმხრივი კავშირის გამოყენების წესები ნიშანი უნდა გაიკრას თავშესაფრის ფართობებთან

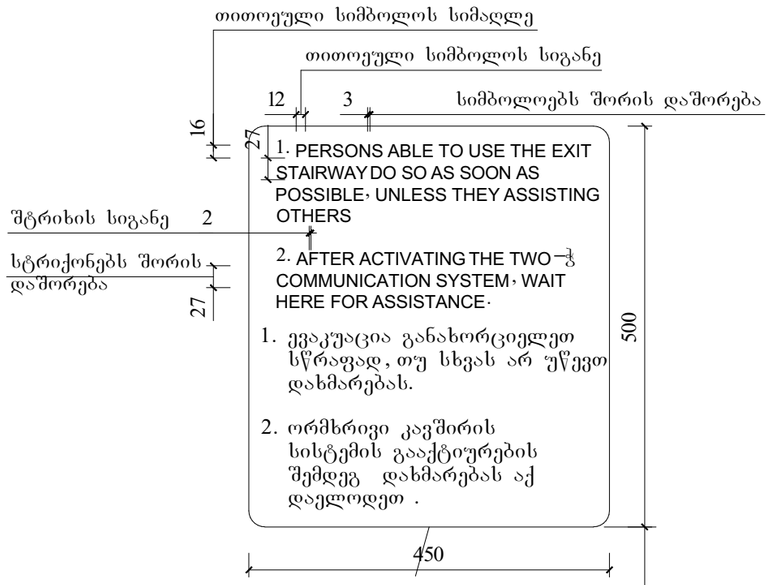

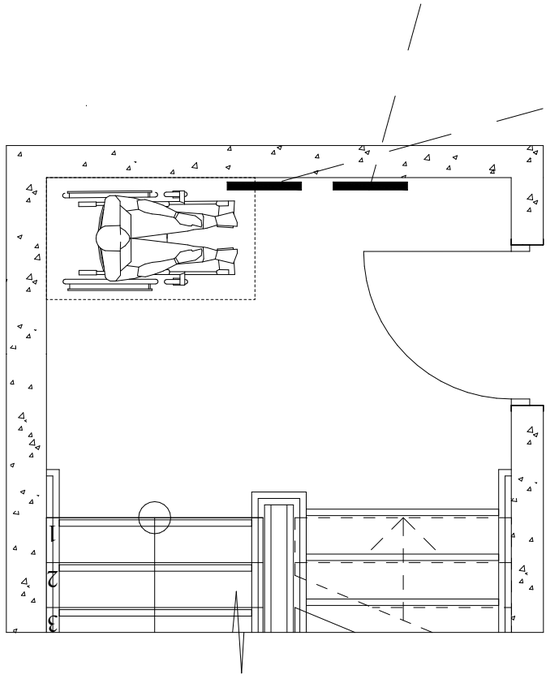

გზაკიბის ამოსაცნობის ნიშანი გზაკიბის საზღვრებში დერეფანში გამავალი კარის საკეტის მომიჯნავედ

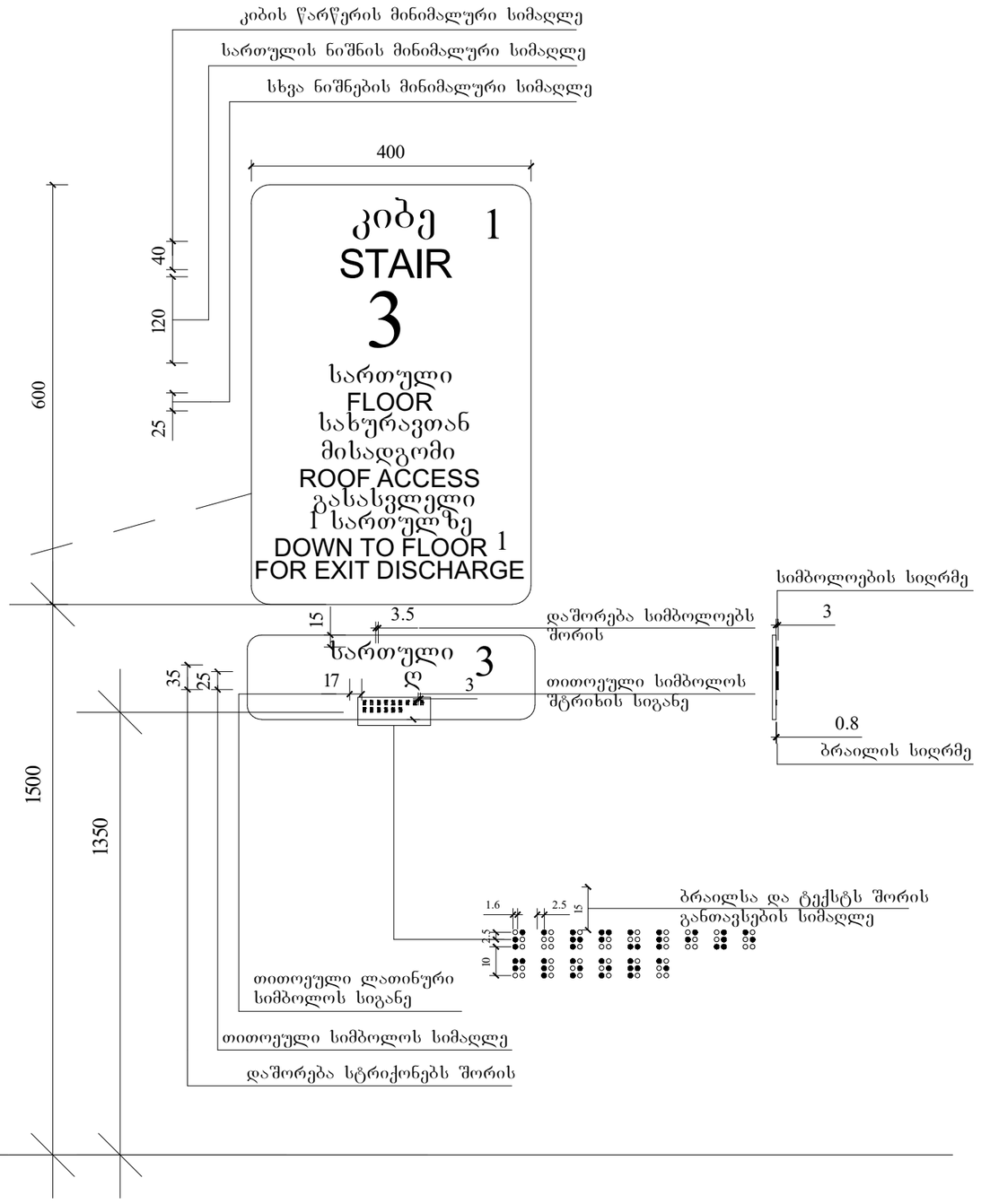

მასშტაბი : 1 : 5

"ა" ტიპის მისაწვდომი ბინა N18, N32 და N46

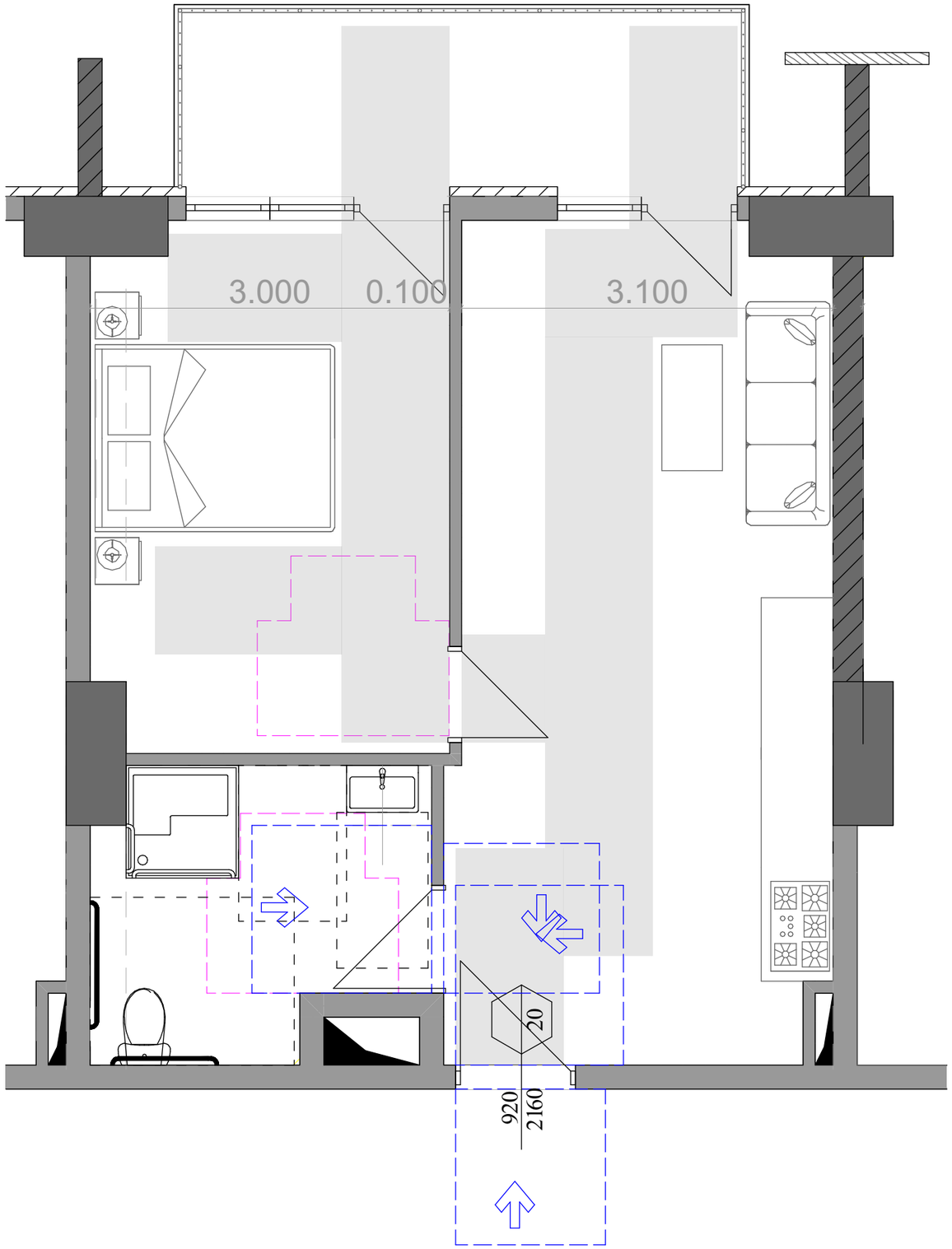

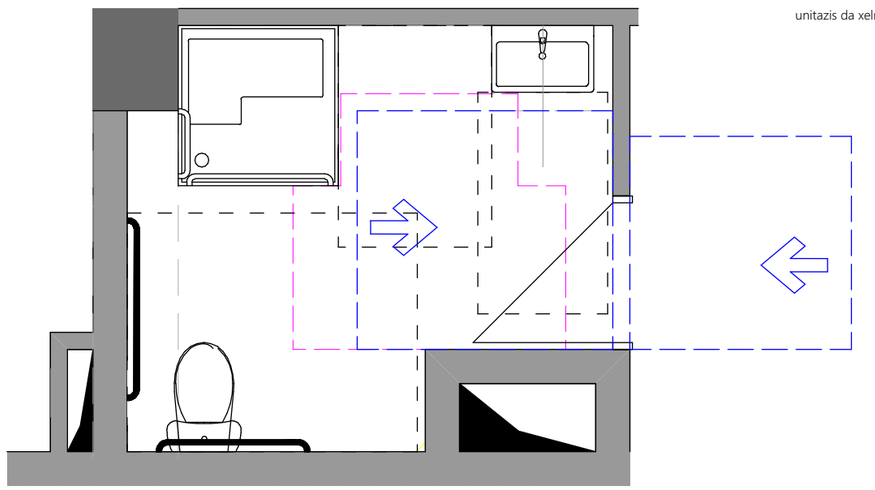

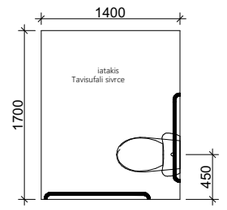

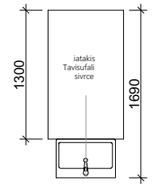

xelsabanis mdebareoba

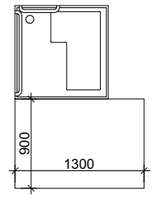

T formis mosatrialebeli sivrce
varianti 3

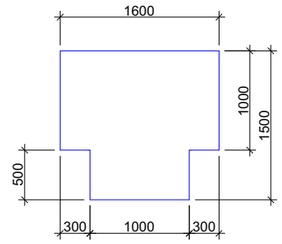

unitazis da xelmosaWidi Zelebis (saWiroebis SemxvevaSi) mdebareoba

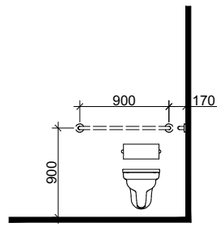

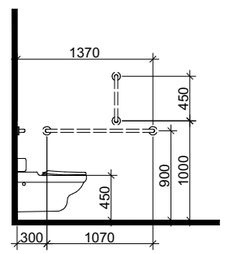

saSxapis detalizacia

Tavisufali sivrce
fexis falangisTvis

