შენობა-ნაგებობის უსაფრთხოების წესებთან შესაბამისობის ანალიზი

გამოყენებული წესები - „შენობა-ნაგებობის უსაფრთხოების წესები“

ჩამოთვალეთ შენობის დაკავებულებები და აღწერეთ თითოეული გამოყენება
სასაწყობო ჯგუფი სწ-2 *(სარდაფი, საწყობი, ავტოსადგომი -3.50-დან +9.00 ნიშნულამდე)*
საცხოვრებელი ჯგუფი სც-2 *(საცხოვრებელი ბინები +12.00-დან +31.80 ნიშნულამდე)*

კონსტრუქციისტიპი:	
განსაზღვრეთ კონსტრუქციის ტიპი ახალი შენობისთვის:	I-B

სიმაღლის შეზღუდვები *ცხრილი* 503 *-ის მიხედვით*		
დაკავებულობები	დასაშვები სართულიანო	შემოთავაზებული
სასაწყობო ჯგუფი სწ-2	11 სართული	5 სართული
საცხოვრებელი ჯგუფი სც-2	11 სართული	7 სართული
	დასაშვები სიმაღლე	შემოთავაზებული სიმაღლე
შენობის სიმაღლე =	48.8	39.40 მ
მიწის დონის ზემოთ სართულ(ებ)ის რაოდენობა	11 სართული	

ფართობის შეზღუდვები *ცხრილი* 503 *-ის*		
დაკავებულობები	**დასაშვები ფართობი (სართულზე)**	**შემოთავაზებული ფართობი (სართულზე) კვ.მ**
სასაწყობო ჯგუფი სწ-2	7340	2557.1
საცხოვრებელი ჯგუფი სც-2	შეუზღუდავი	3394.1
შემოთავაზებული ფართობების ჯამი =	5951.2	
სართულების რაოდენობა =	12 სართული	

გარე კედლის ცეცხლმედეგობისა და ღიობისადმი მოთხოვნები *ცხრილების* 602*-ის და* 705.8 *-ის მიხედვით*									
გარე კედელი	**ხანძარსაწინააღმდეგო მანძილი** (*მეტრი*)	**ცეცხლმედეგობის ხარისხი** (*საათი*)		**კედლის ღიობების ფართობი** (*კედლის* %)					
		მოთხოვნილი	**გათვალისწინებული**	**დასაშვები**			**გათვალისწინებული**		
				დაცული	**დაუცველი საშხეფებით**	**დაუცველი**	**დაცული**	**დაუცველი საშხეფებით**	**დაუცველი**
1-7 (*ღერძებში*)	>9	0	0	აუცილელებელი არ არის	აუცილელებელი არ არის	შეუზღუდავია			არ იზღუდება
ა-დ (*ღერძებში*)	2.20	1	2	25%	25%	10%			არ არის ღიობი
7-1 (*ღერძებში*)	>9	0	0	აუცილელებელი არ არის	აუცილელებელი არ არის	შეუზღუდავია			არ იზღუდება
დ-ა (*ღერძებში*)	2.00	1	2	25%	25%	10%			არ არის ღიობი

ხანძრისაგან დაცვის სისტემებისადმი მოთხოვნები							
დაკავებულობები/ სივრცეები/გასასვლელი საშუალებები	ავტოსაშხეფი სისტემა	ალტერნატიული ავტომატური ცეცხლსაქრობი სისტემები	სახანძრო განგაშისა, კვამლაღმომჩენი და ცეცხლაღმომჩენი სისტემები	სახანძრო მილდგარების სისტემები	კვამლის საკონტროლო სისტემები	ხელის ცეცხლმაქრები	საავარიო განგაშის სისტემები
სასაწყობო ჯგუფი სწ-2	-	-	კი	კი	-	კი	კი
საცხოვრებელი ჯგუფი სც-2	-	-	კი	-	-	-	კი
კიბის უჯრედი	-	-	-	კი	კი (*ვესტიბიული მექნიკური განიავების სისტემით/ დაწნევა*)	-	კი
ლიფტები	-	-	-	-	კი (*დაწნევა*)	-	-
დერეფანი	-	-	-	-	კი (*მექანიკური განიავების სისტემით*)	კი	კი
სახანძრო-სამაშველო სამსახურის მიერ გამოსაყენებელი მისაერთებლები				კი			
სახანძრო ტუმბოები და წყლის რეზერვუარი (განთვსებულია პირველ სართულზე)				არა			

განიავებისადმი მოთხოვნები		
დაკავებულობები/სივრცეები/გასასვლელი საშუალებები	ბუნებრივი განიავება	ხელოვნური განიავება
სასაწყობო ჯგუფი სწ-2	კი	კი
საცხოვრებელი ჯგუფი სც-2 (ბინები)	კი	-
კიბის უჯრედი	-	კი
ლიფტები	-	კი
დერეფანი	-	კი

თითოეული სართულიდან გასასვლელი საშუალება									
სართულები	დაკავებულობა და დაკავებულობის დატვირთვის ჯამური მაჩვენებელ	მოთხოვნილი გასასვლელების/გასასვლელთან მისადგომის რაოდენობა	გათვალისწინებული გასასვლელების/გასასვლელთან მისადგომის რაოდენობა და ტიპი	გასასვლელი საშუალებების სიგანე (*მეტრი*)					
				გზა-კიბეები		დერაფანი		გასასვლელის გზა-კარი	
				მოთხოვნილი	გათვალისწინებული	მოთხოვნილი	გათვალისწინებული	მოთხოვნილი	გათვალისწინებული
-1 სართული	სწ-2, დ.დ. 12	2 (შენობიდან გასასვლელი)	2 (შენობიდან გასასვლელი)	--	--	-	-	0.82	3.90
1 სართული	სწ-2 დ.დ 28	2 (გასასვლელი კიბე)	2 (გასასვლელი კიბე)	1.20	1.20	--	--	0.82	0.90
2 სართული	სწ-2 დ.დ 28	2 (გასასვლელი კიბე)	2 (გასასვლელი კიბე)	1.20	1.20	--	--	0.82	0.90
3 სართული	სწ-2 დ.დ 28	2 (გასასვლელი კიბე)	2 (გასასვლელი კიბე)	1.20	1.20	--	--	0.82	0.90
4 სართული	სწ-2 დ.დ 28	2 (შენობიდან გასასვლელი)	2 (შენობიდან გასასვლელი)	--	--	-	-	0.82	ღია ავტოსადგომი
მიწის დონის ზედა სართულები V-დან XI ჩათვლით	საცხოვრებელი ჯგუფი სც-2	2 (გასასვლელი კიბე)/1 გასასვლელთან მისადგომი დერეფანი	2 (გასასვლელი კიბე)/1 გასასვლელთან მისადგომი დერეფანი	1.20	1.20	1.50	1.50	0.82	0.90

წყალსადენი სისტემის ფიქსირებული მოწყობილობების რაოდენობა-საცხოვრებელი ჯგუფი სც-2 ქვეჯგუფები *ცხრილი* 1602.1-*ის მიხედვით*											
სართულები	საცხოვრებელი ერთეულები	ფიქსირებული მოწყობილობები									
		უნიტაზი (ერთ საცხოვრებელ ერთეულზე)		ტუალეტის ხელსაბანები (ერთ საცხოვრებელ ერთეულზე)		აბაზანა/შხაპი (ერთ საცხოვრებელ ერთეულზე)		სამზარეულოს ნიჟარა (ერთ საცხოვრებელ ერთეულზე)		ავტომატური სარეცხი მანქანის მისაერთებელი	
		ადგილობრივ	*ცენტრალიზებულ*	*ადგილობრივ*	*ცენტრალიზებულ*	*ადგილობრივ*	*ცენტრალიზებულ*	*ადგილობრივ*	*ცენტრალიზებულ*	*ადგილობრივ*	*ცენტრალიზებულ*
V სართული დან XI სართულის ჩათვლით	თითოეული ბინისათვის	1	1	1	1	1	1	1	1	1 (20 *სანტ. ერთეულზე*)	1 (*თითო სანტ. ერთეულზე*)

წყალსადენი სისტემის ფიქსირებული მოწყობილობების რაოდენობა (მიწის დონის ქვედა და პირველი სართულისთვის) *ცხრილი* 1602.1-*ის მიხედვით*													
სართულები	დაკავებულობა და დაკავებულობის დატვირთვის ჯამური მაჩვენებელი	ფიქსირებული მოწყობილობები (*ცალი*)											
		უნიტაზი		ტუალეტის ხელსაბანები		აბაზანა/შხაპი		სასმელი წყლის ფანტანი		სამომსახურეო ნიჟარა		სამზარეულოს ნიჟარა	
		ადგილობრივ	*ცენტრალიზებულ*	*ადგილობრივ*	*ცენტრალიზებულ*	*ადგილობრივ*	*ცენტრალიზებულ*	*ადგილობრივ*	*ცენტრალიზებულ*	*ადგილობრივ*	*ცენტრალიზებულ*	*ადგილობრივ*	*ცენტრალიზებულ*
-I სართული	სწ-2 დ.დ. 12	1 ცალი 100-ზე	1	1 ცალი 100-ზე	1	-	-	1 ცალი 1000-ზე	1	1	1	-	-

Lageplan -12.50 Grundriss 0.1:150

Bauherr	Max Mustermann
Projekt	Einfamilienhaus mit Garage
Adresse	Musterstraße 12, 12345 Musterstadt
Gemarkung	Musterstadt, Flur 3, Flst. 1234/5
Maßstab	1:100
Datum	15.03.2024
Plan-Nr.	EFH-01
Format	A3

Max Mustermann
Musterstraße 12
12345 Musterstadt

Bauherr

Einfamilienhaus mit Garage

Lageplan

EFH-01

Maßstab 1:100

A3

15.03.2024

Max Mustermann
Musterstraße 12
12345 Musterstadt

Flur 3, Flst. 1234/5, Gemarkung Musterstadt

Einfamilienhaus mit Garage

Lageplan -12.50 Grundriss 0.1:150

Grundstücksgrenze gemäß Liegenschaftskataster

Grundstücksgrenze gemäß Liegenschaftskataster

-12.30

-12.30

-12.50

-12.50

-12.50

Garage 551.6 m²

12.00 %

12.00 %

600 650 650 650 650 430

540 520 540

1 2 3 4 5 6 7

a b c

90

90

90

90

90

Garage 551.6 m²

1

2

გეგმა -9.00 ნიშნულზე მ.1:150

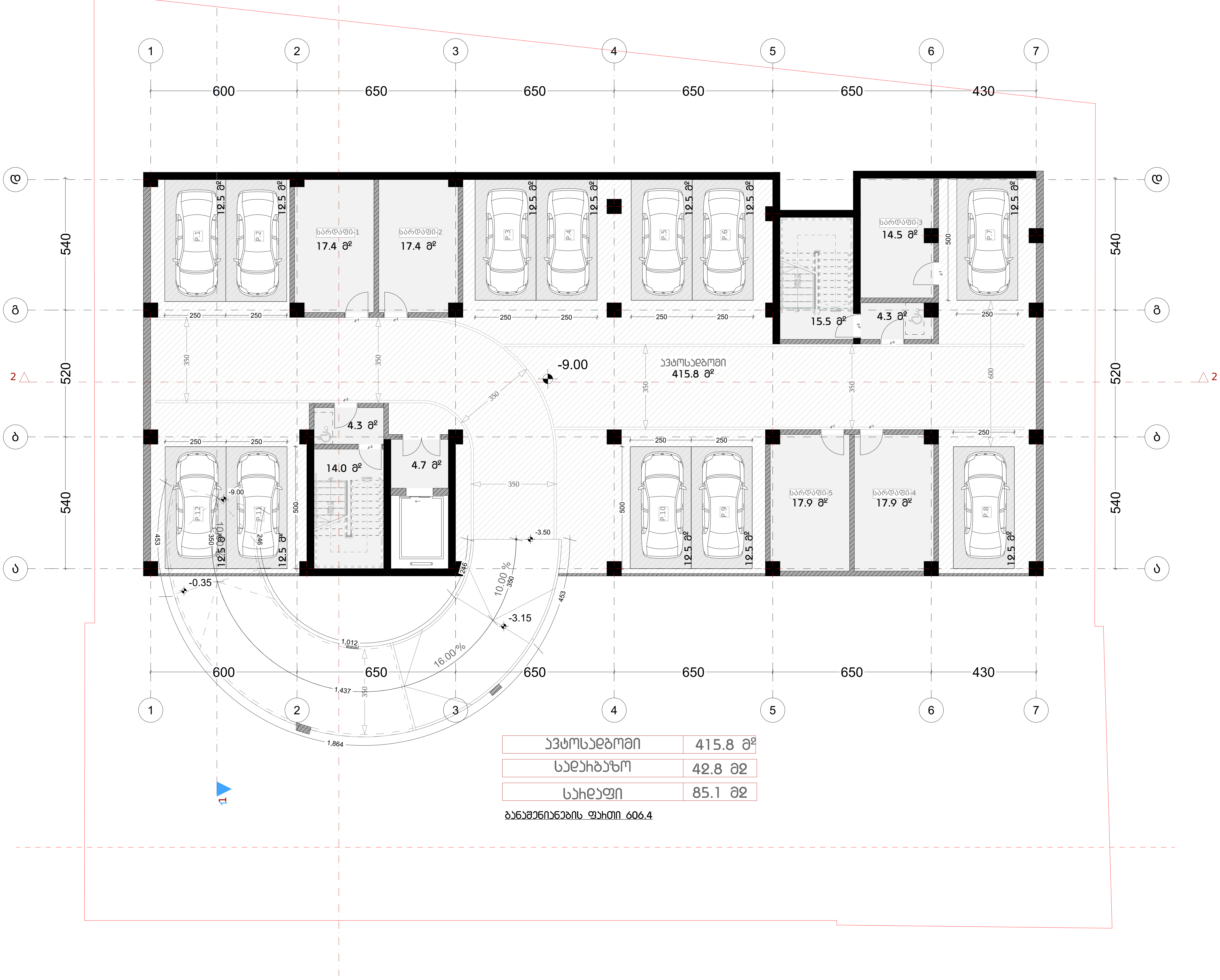

ავტოსადგომი	415.8 მ²
სადარბაზო	42.8 მ2
სარდაფი	85.1 მ2

განაშენიანების ფართი 606.4

დამგეგმარებელი
DESIGNER IDENTIFICATION BLOCK

პროექტის დასახელება
PROJECT NAME
მრავალბინიანი
საცხოვრებელი სახლი

დამკვეთი
CLIENT
შპს "ჯიქია ქონსთრაქშენ"

პროექტის მისამართი
PROJECT ADDRESS
ქალაქი თბილისი, ანა
პოლიტკოვსკაიას ქუჩა, N 53ა

ს/კ 01.14.05.005.558

ეტაპი
STAGE
არქიტექტურული პროექტი

ნახაზის სათაური
TITLE

შენიშვნა:

ფორმატი PAPER SIZE	მასშტაბი SCALE	ფურცლის N SHEET NO
A3	1:	

არქიტექტორი
თენგიზ ესიავა

დაამუშავა

გეგმა -6.00 ნიშნულზე მ.1:150

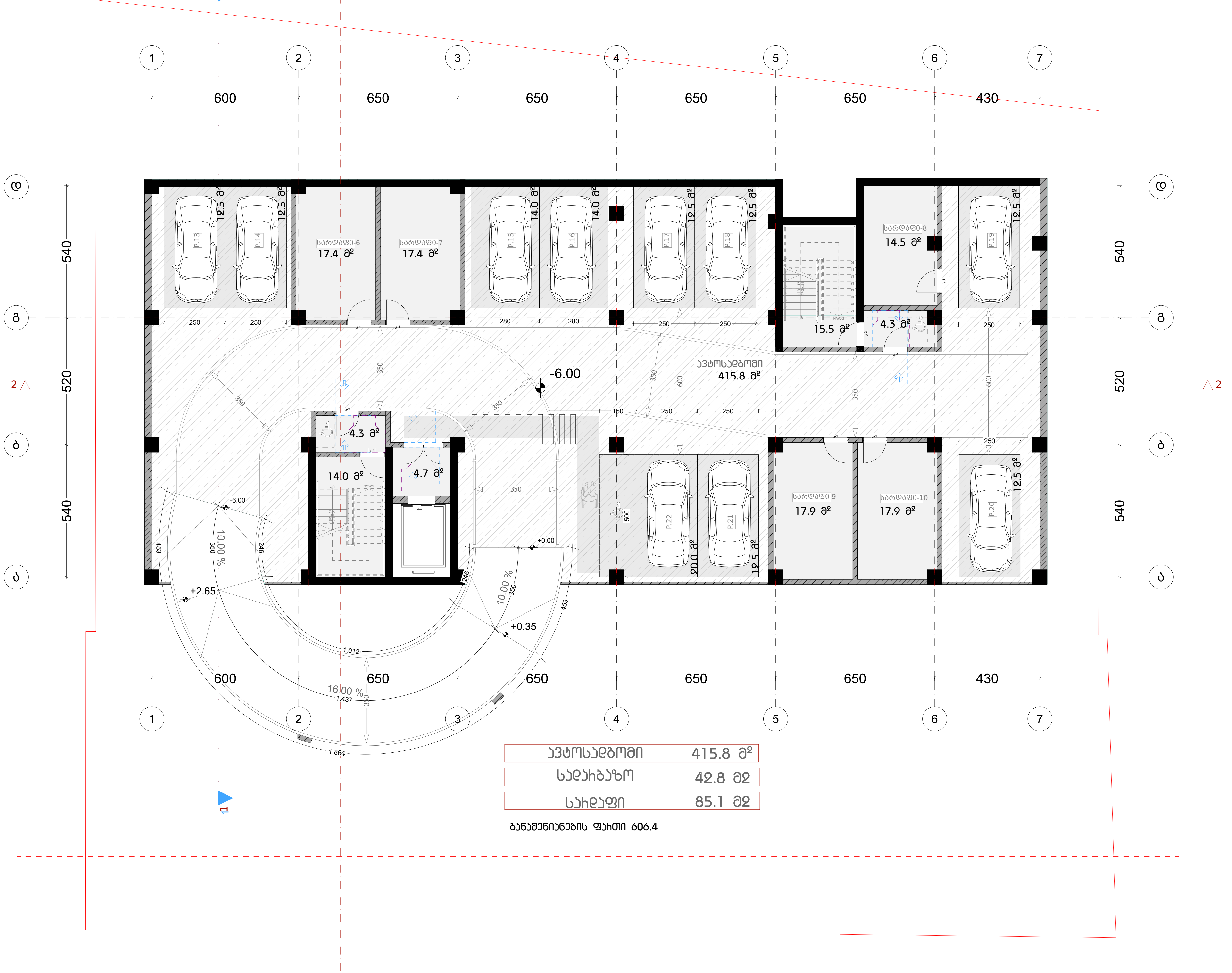

ავტოსადგომი	415.8 მ²
სადარბაზო	42.8 მ2
სარდაფი	85.1 მ2

განაშენიანების ფართი 606.4

დამგეგმარებელი
DESIGNER IDENTIFICATION BLOCK

პროექტის დასახელება
PROJECT NAME
მრავალბინიანი საცხოვრებელი სახლი

დამკვეთი
CLIENT
შპს "ჯიქია ქონსთრაქშენ"

პროექტის მისამართი
PROJECT ADDRESS
ქალაქი თბილისი, ანა პოლიტკოვსკაიას ქუჩა, N 53ა

ს/კ 01.14.05.005.558

ეტაპი
STAGE
არქიტექტურული პროექტი

ნახაზის სათაური
TITLE

შენიშვნა:

ფორმატი PAPER SIZE	მასშტაბი SCALE	ფურცლის N SHEET NO
A3	1:	

არქიტექტორი
თენგიზ ესიავა

დაამუშავა

გეგმა -3.00 ნიშნულზე მ.1:150

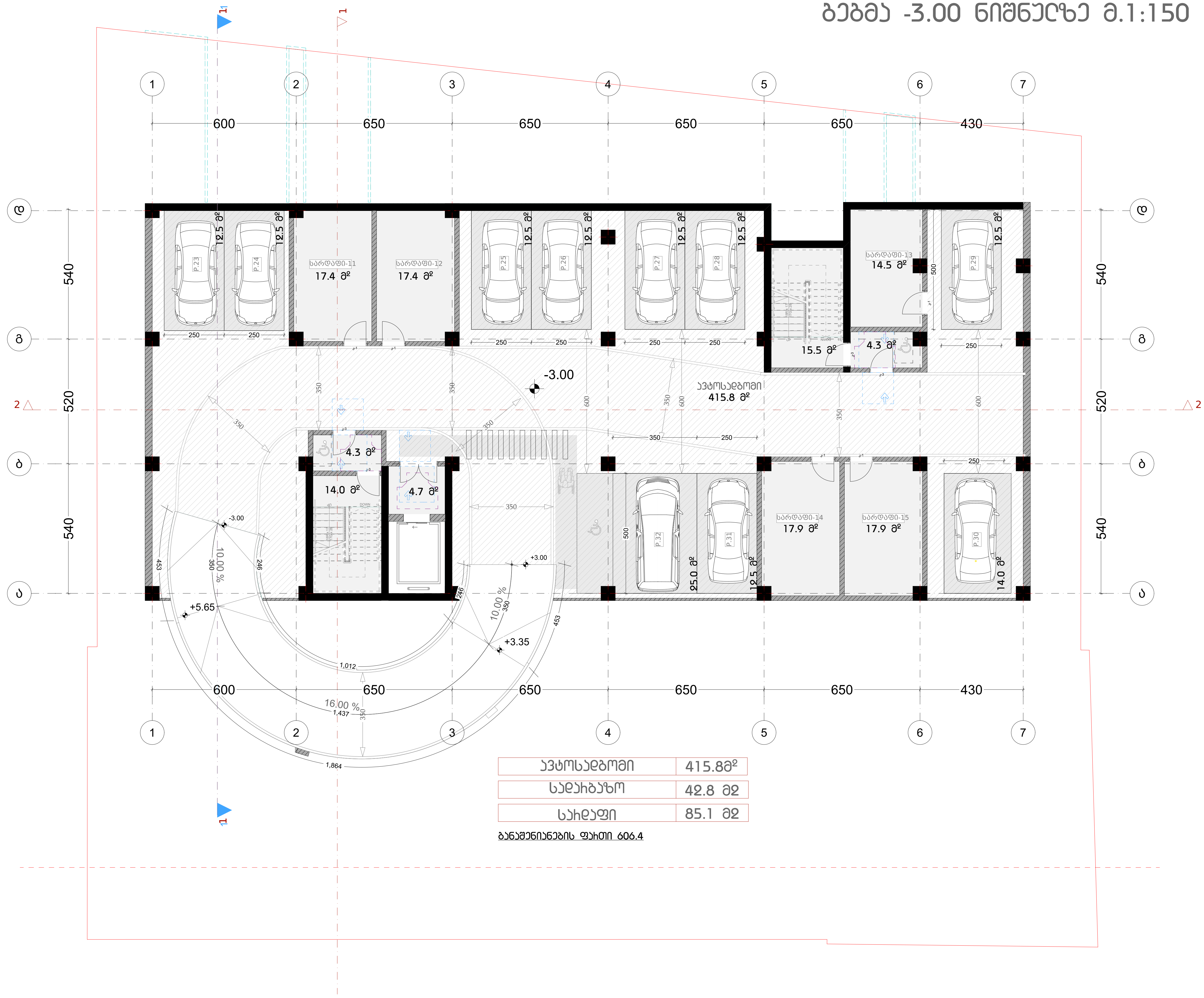

ავტოსადგომი	415.8მ²
სადარბაზო	42.8 მ2
სარდაფი	85.1 მ2

განაშენიანების ფართი 606.4

დამპროექტებელი
DESIGNER IDENTIFICATION BLOCK

პროექტის დასახელება
PROJECT NAME
მრავალბინიანი საცხოვრებელი სახლი

დამკვეთი
CLIENT
შპს "ჯიქია კონსტრაქშენ"

პროექტის მისამართი
PROJECT ADDRESS
ქალაქი თბილისი, ანა პოლიტკოვსკაიას ქუჩა, N 53ა

ს/კ 01.14.05.005.558

ეტაპი
STAGE
არქიტექტურული პროექტი

ნახაზის სათაური
TITLE

შენიშვნა:

ფორმატი PAPER SIZE	მასშტაბი SCALE	ფურცლის N SHEET NO
A3	1:	

არქიტექტორი
თენგიზ ესიავა

დაამუშავა

გეგმა +/-0.00 ნიშნულზე მ.1:150

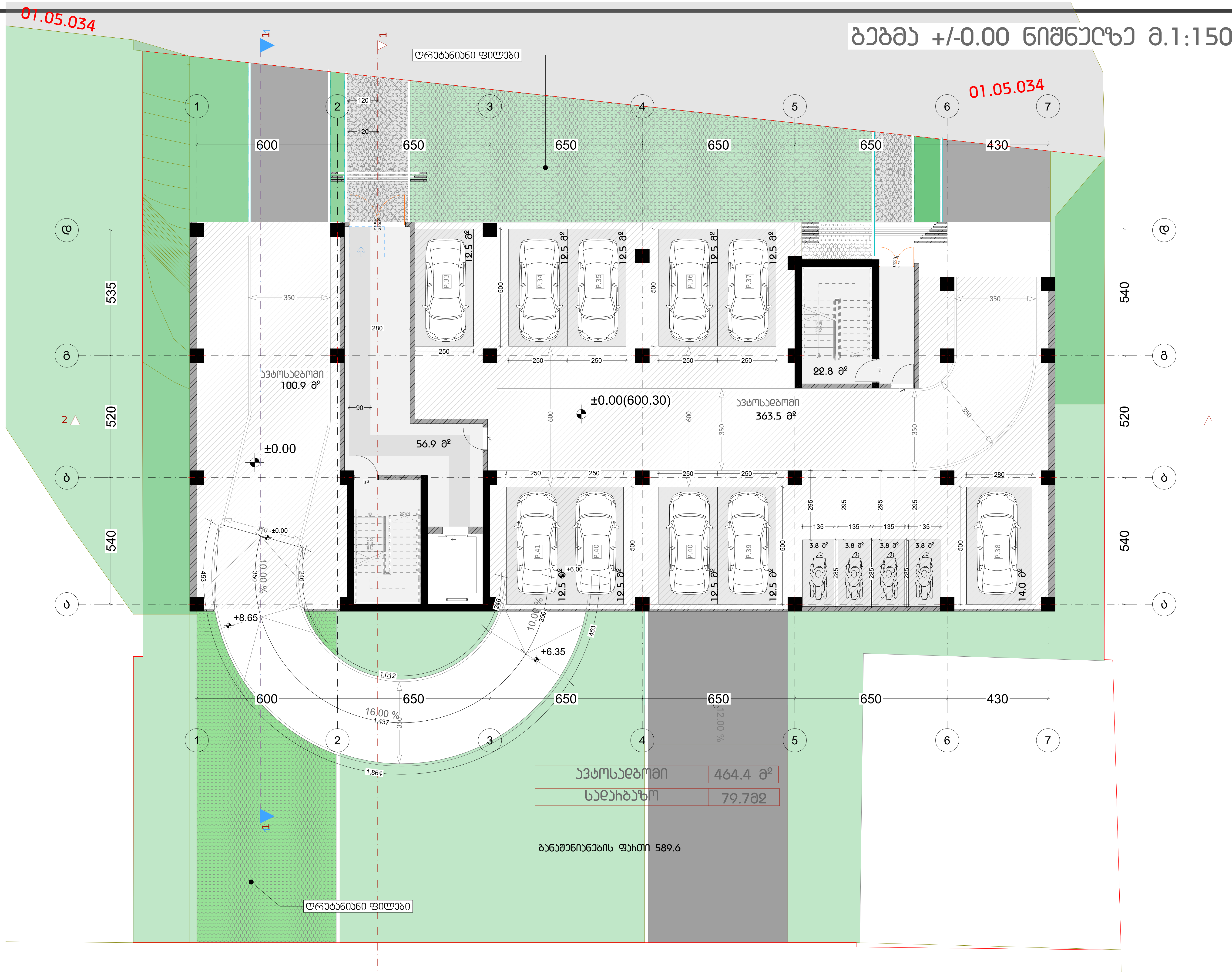

დამგეგმარებელი
DESIGNER IDENTIFICATION BLOCK

პროექტის დასახელება
PROJECT NAME
მრავალბინიანი საცხოვრებელი სახლი

დამკვეთი
CLIENT
შპს "ჯიქია ქონსთრაქშენ"

პროექტის მისამართი
PROJECT ADDRESS
ქალაქი თბილისი, ანა პოლიტკოვსკაიას ქუჩა, N 53ა

ს/კ 01.14.05.005.558

ეტაპი
STAGE
არქიტექტურული პროექტი

ნახაზის სათაური
TITLE

შენიშვნა:

ფორმატი PAPER SIZE	მასშტაბი SCALE	ფურცლის N SHEET NO
A3	1:	

არქიტექტორი
თენგიზ ესიავა

დაამუშავა

ბებმა +3.00 ნიშნულზე მ.1:150

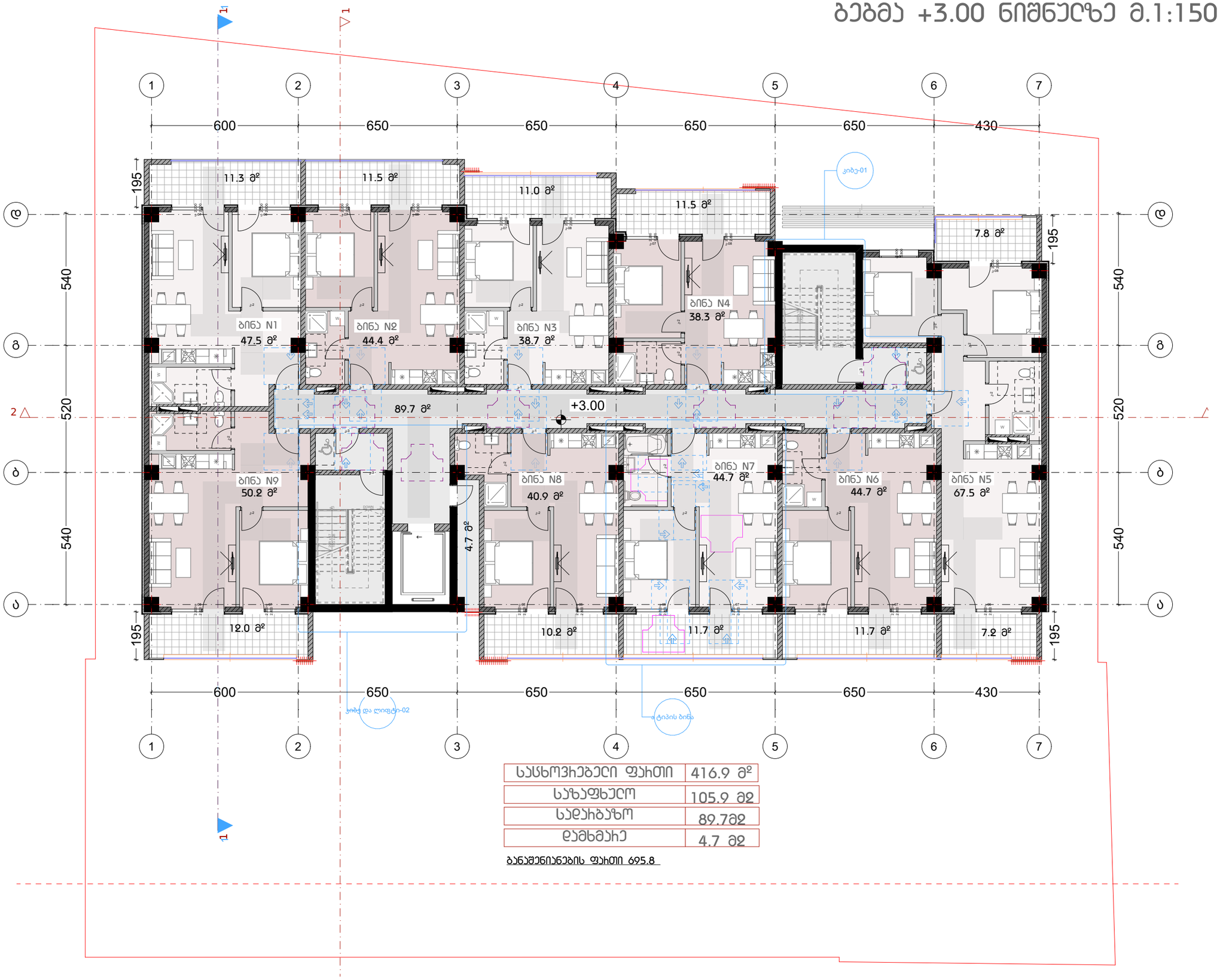

საცხოვრებელი ფართი	416.9 მ²
საზაფხულო	105.9 მ2
საერთაშორისო	89.7მ2
დამხმარე	4.7 მ2

განაშენიანების ფართი 695.8

დამგეგმარებელი
DESIGNER IDENTIFICATION BLOCK

პროექტის დასახელება
PROJECT NAME
მრავალბინიანი საცხოვრებელი სახლი

დამკვეთი
CLIENT
შპს "ჯიქია ქონსთრაქშენ"

პროექტის მისამართი
PROJECT ADDRESS
ქალაქი თბილისი, ანა პოლიტკოვსკაიას ქუჩა, N 53ა

ს/კ 01.14.05.005.558

ეტაპი
STAGE
არქიტექტურული პროექტი

ნახაზის სათაური
TITLE

შენიშვნა:

ფორმატი	მასშტაბი	ფურცლის N.
PAPER SIZE	SCALE	SHEET NO
A3	1:	

არქიტექტორი
თენგიზ ესიავა

დაამუშავა

ბებმა +6.30 ნიშნულზე მ.1:150

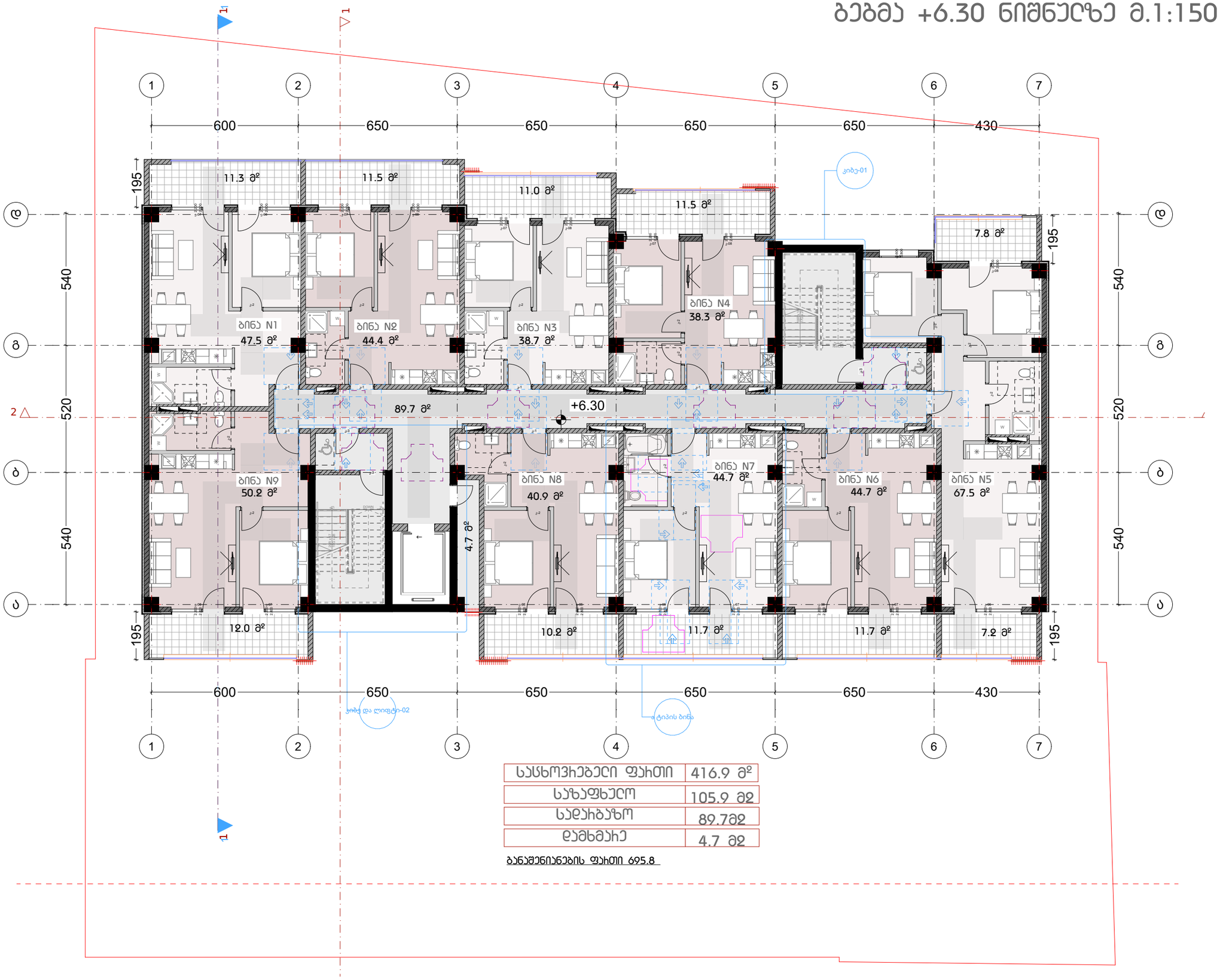

საცხოვრებელი ფართი	416.9 მ²
საზაფხულო	105.9 მ2
საერთაშორისო	89.7მ2
დამხმარე	4.7 მ2

განაშენიანების ფართი 695.8

დამგეგმარებელი
DESIGNER IDENTIFICATION BLOCK

პროექტის დასახელება
PROJECT NAME
მრავალბინიანი საცხოვრებელი სახლი

დამკვეთი
CLIENT
შპს "ჯიქია ქონსთრაქშენ"

პროექტის მისამართი
PROJECT ADDRESS
ქალაქი თბილისი, ანა პოლიტკოვსკაიას ქუჩა, N 53ა

ს/კ 01.14.05.005.558

ეტაპი
STAGE
არქიტექტურული პროექტი

ნახაზის სათაური
TITLE

შენიშვნა:

ფორმატი	მასშტაბი	ფურცლის N.
PAPER SIZE	SCALE	SHEET NO
A3	1:	

არქიტექტორი
თენგიზ ესიავა

დაამუშავა

ბებმა +9.60 ნიშნულზე მ.1:150

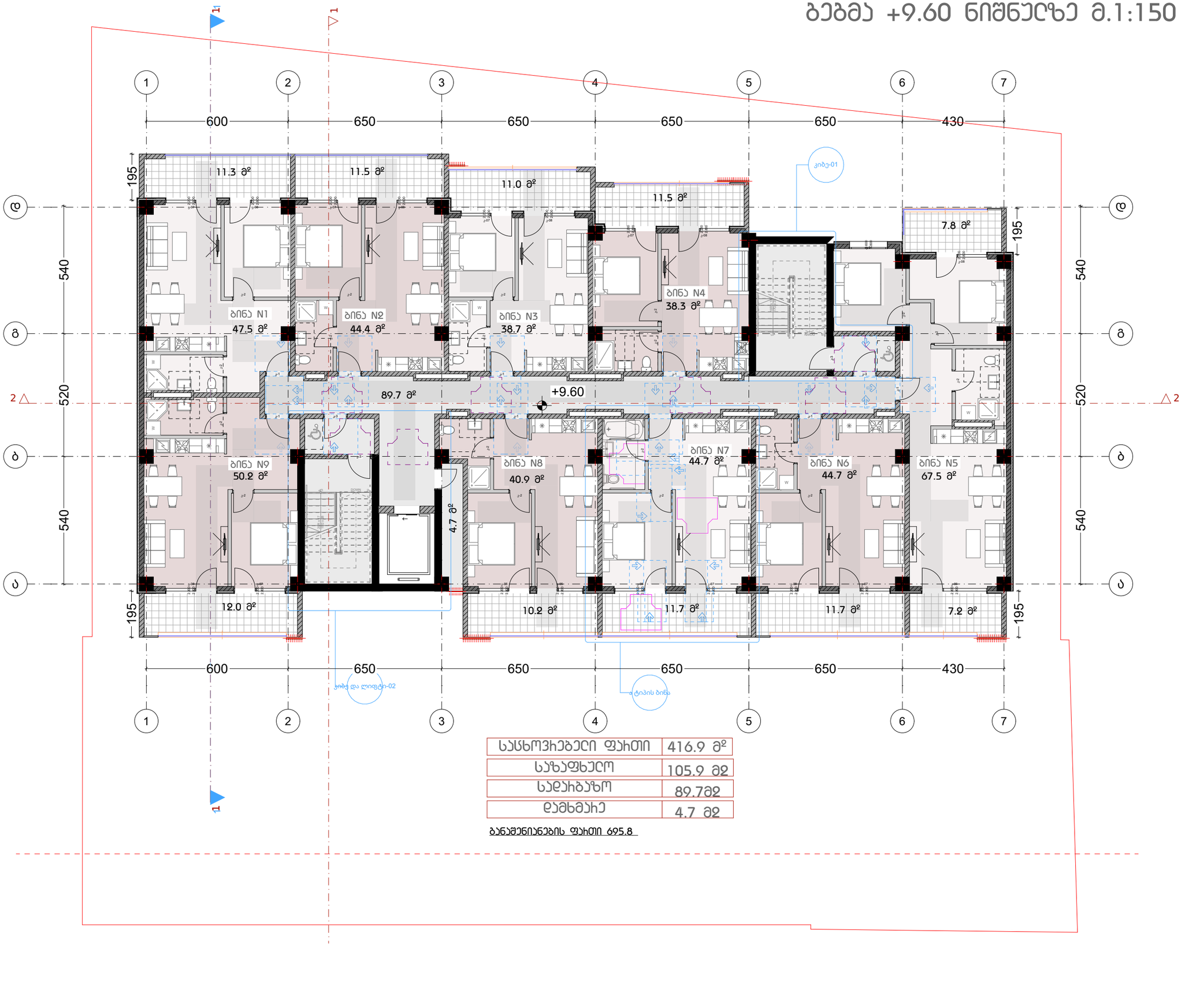

საცხოვრებელი ფართი	416.9 მ²
საზაფხულო	105.9 მ2
საერთაშორო	89.7მ2
დამხმარე	4.7 მ2

განაშენიანების ფართი 695.8

დამგეგმარებელი
DESIGNER IDENTIFICATION BLOCK

პროექტის დასახელება
PROJECT NAME
მრავალბინიანი საცხოვრებელი სახლი

დამკვეთი
CLIENT
შპს "ჯიქია ქონსთრაქშენ"

პროექტის მისამართი
PROJECT ADDRESS
ქალაქი თბილისი, ანა პოლიტკოვსკაიას ქუჩა, N 53ა

ს/კ 01.14.05.005.558

ეტაპი
STAGE
არქიტექტურული პროექტი

ნახაზის სათაური
TITLE

შენიშვნა:

ფორმატი	მასშტაბი	ფურცლის N.
PAPER SIZE	SCALE	SHEET NO
A3	1:	

არქიტექტორი
თენგიზ ესიავა

დაამუშავა

ბებმა +12.90 ნიშნულზე მ.1:150

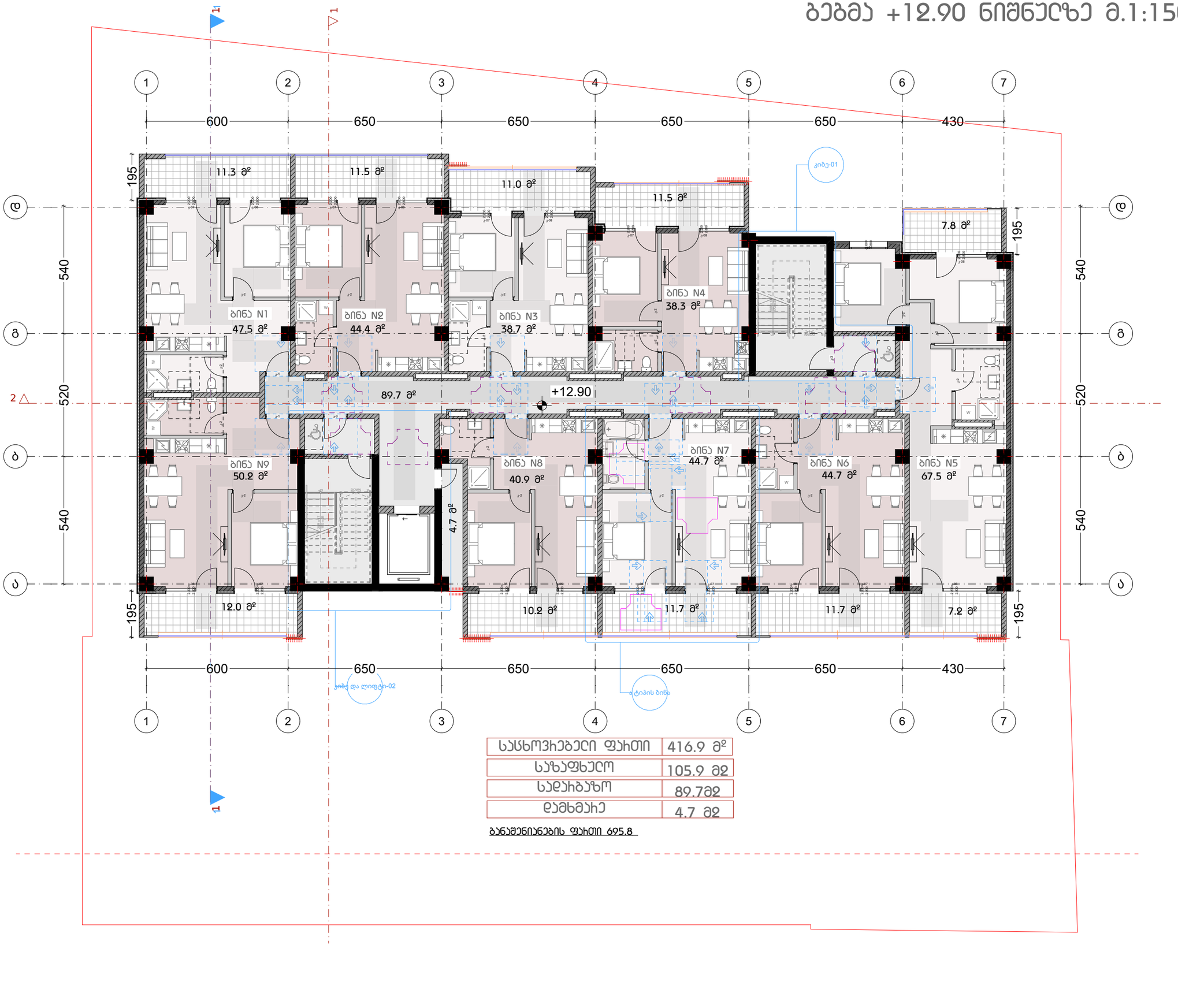

საცხოვრებელი ფართი	416.9 მ²
საზაფხულო	105.9 მ2
საერთაშორო	89.7მ2
დამხმარე	4.7 მ2

განაშენიანების ფართი 695.8

დამგეგმარებელი
DESIGNER IDENTIFICATION BLOCK

პროექტის დასახელება
PROJECT NAME
მრავალბინიანი საცხოვრებელი სახლი

დამკვეთი
CLIENT
შპს "ჯიქია ქონსთრაქშენ"

პროექტის მისამართი
PROJECT ADDRESS
ქალაქი თბილისი, ანა პოლიტკოვსკაიას ქუჩა, N 53ა

ს/კ 01.14.05.005.558

ეტაპი
STAGE
არქიტექტურული პროექტი

ნახაზის სათაური
TITLE

შენიშვნა:

ფორმატი	მასშტაბი	ფურცლის N.
PAPER SIZE	SCALE	SHEET NO
A3	1:	

არქიტექტორი
თენგიზ ესიავა

დაამუშავა

ბებმა +16.20 ნიშნულზე მ.1:150

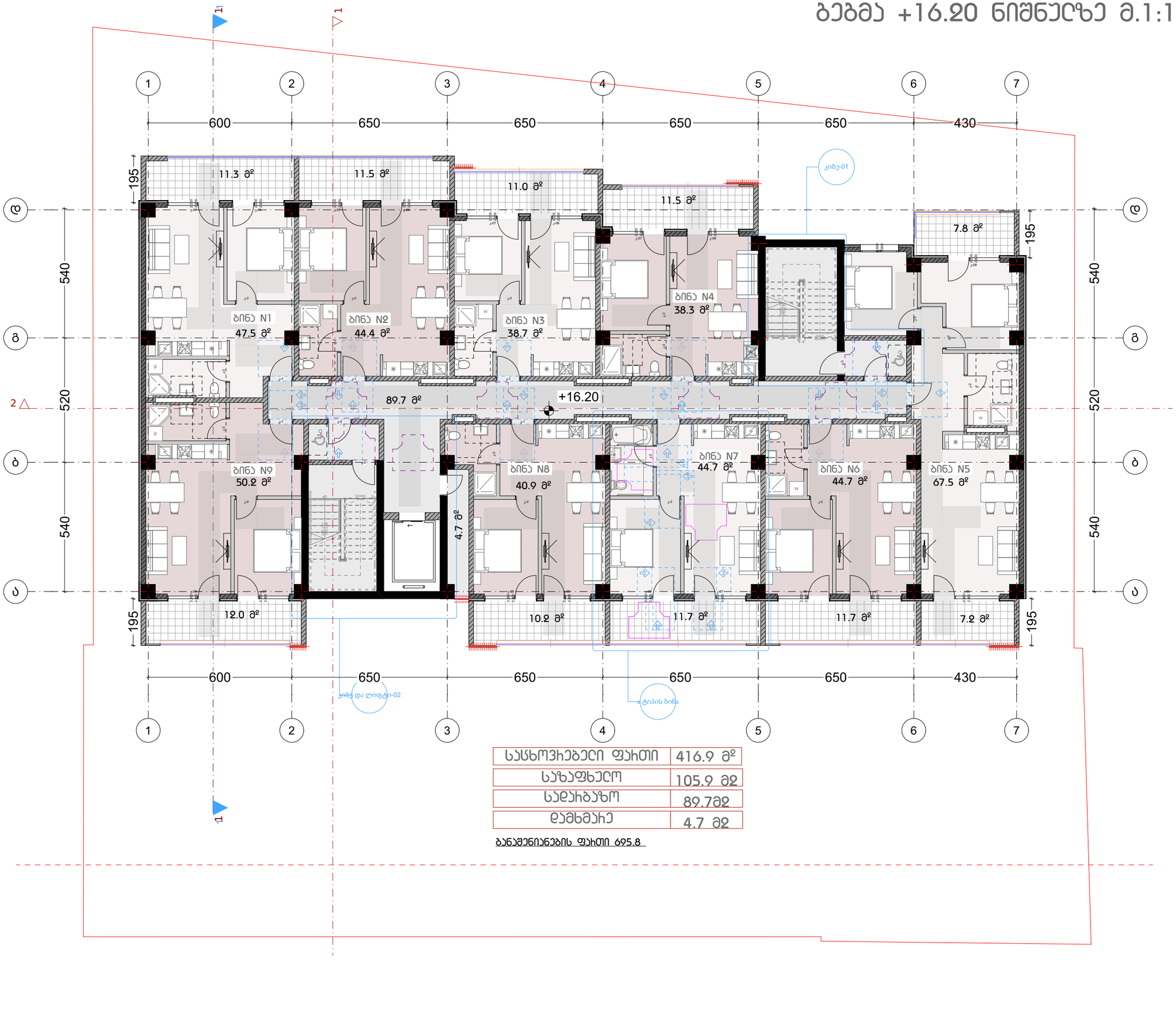

საცხოვრებელი ფართი	416.9 მ²
საზაფხულო	105.9 მ2
საერთაშორისო	89.7მ2
დამხმარე	4.7 მ2

განაშენიანების ფართი 695.8

დამგეგმარებელი
DESIGNER IDENTIFICATION BLOCK

პროექტის დასახელება
PROJECT NAME
მრავალბინიანი საცხოვრებელი სახლი

დამკვეთი
CLIENT
შპს "ჯიქია ქონსთრაქშენ"

პროექტის მისამართი
PROJECT ADDRESS
ქალაქი თბილისი, ანა პოლიტკოვსკაიას ქუჩა, N 53ა

ს/კ 01.14.05.005.558

ეტაპი
STAGE
არქიტექტურული პროექტი

ნახაზის სათაური
TITLE

შენიშვნა:

ფორმატი	მასშტაბი	ფურცლის N.
PAPER SIZE	SCALE	SHEET NO
A3	1:	

არქიტექტორი
თენგიზ ესიავა

დაამუშავა

ბებმა +19.50 ნიშნულზე მ.1:150

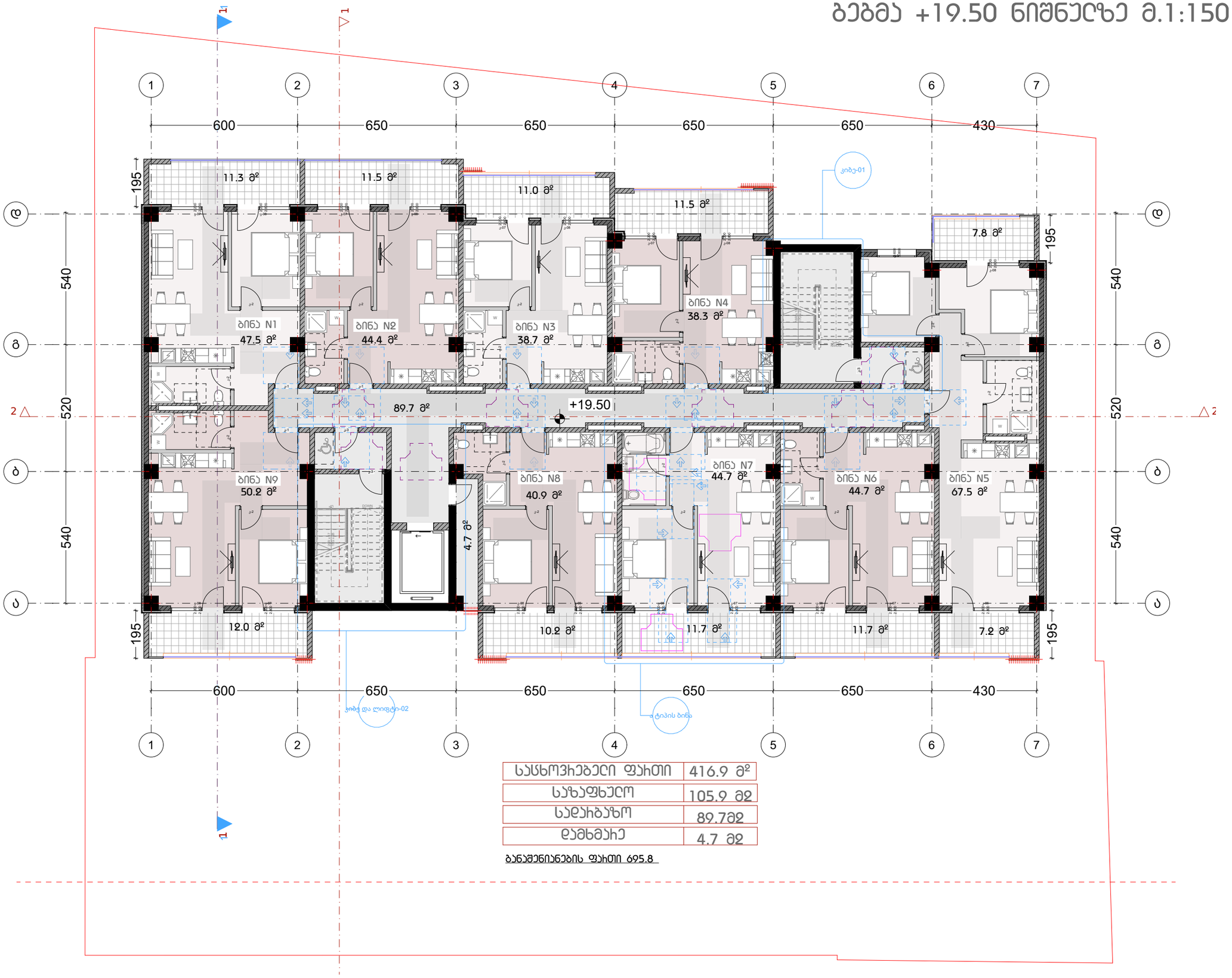

საცხოვრებელი ფართი	416.9 მ²
საზაფხულო	105.9 მ2
საღებავზრ	89.7მ2
დამხმარე	4.7 მ2

განაშენიანების ფართი 695.8

დამგეგმარებელი
DESIGNER IDENTIFICATION BLOCK

პროექტის დასახელება
PROJECT NAME
მრავალბინიანი საცხოვრებელი სახლი

დამკვეთი
CLIENT
შპს "ჯიქია ქონსთრაქშენ"

პროექტის მისამართი
PROJECT ADDRESS
ქალაქი თბილისი, ანა პოლიტკოვსკაიას ქუჩა, N 53ა

ს/კ 01.14.05.005.558

ეტაპი
STAGE
არქიტექტურული პროექტი

ნახაზის სათაური
TITLE

შენიშვნა:

ფორმატი	მასშტაბი	ფურცლის N.
PAPER SIZE	SCALE	SHEET NO
A3	1:	

არქიტექტორი
თენგიზ ესიავა

დაამუშავა

ბებმა +22.80 ნიშნულზე მ.1:150

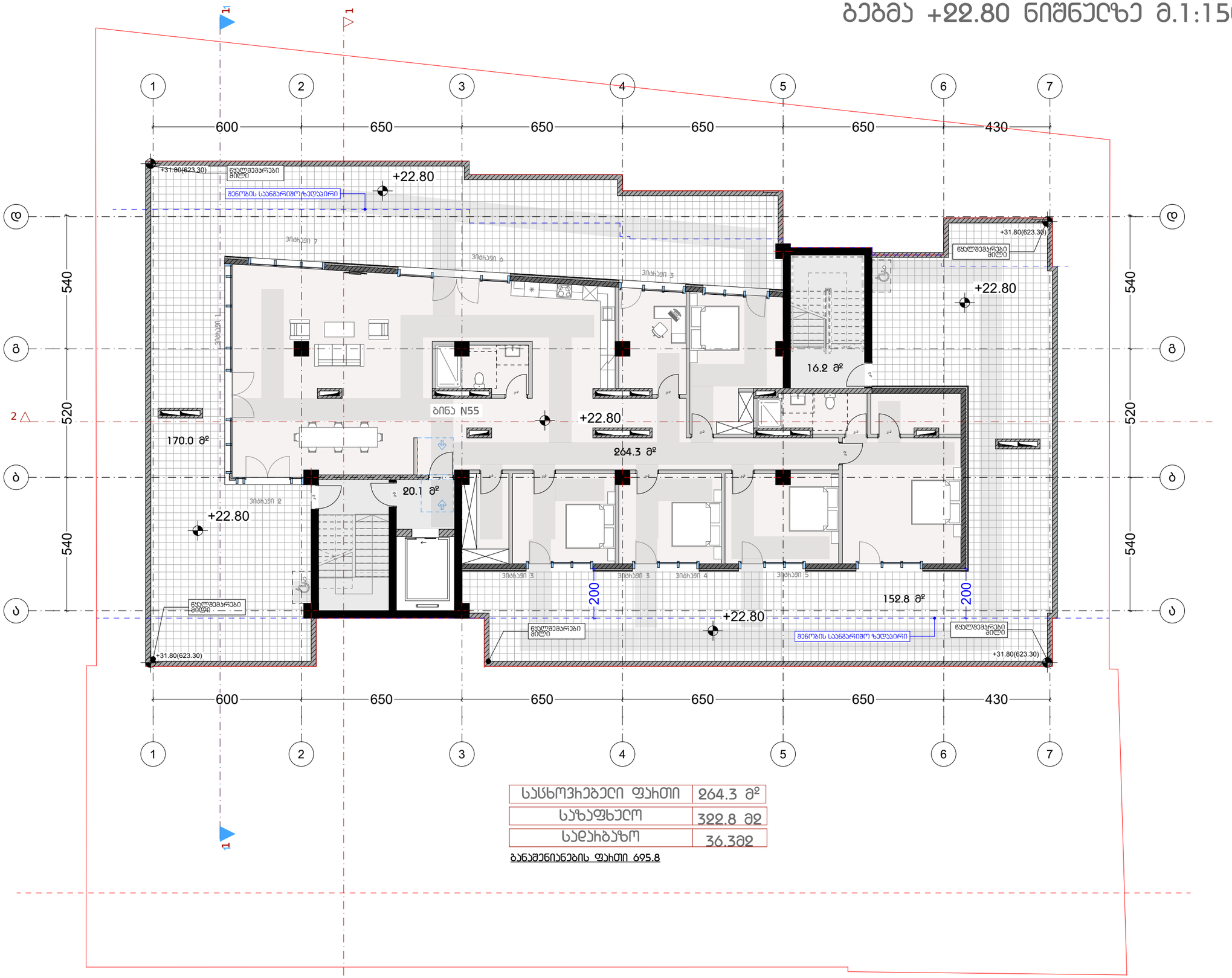

სასოფლებელი ფართი	264.3 მ²
საზაფხულო	322.8 მ²
საღებაზრ	36.3მ²

ბანაშენიანების ფართი 695.8

დამგეგმარებელი
DESIGNER IDENTIFICATION BLOCK

პროექტის დასახელება
PROJECT NAME
მრავალბინიანი საცხოვრებელი სახლი

დამკვეთი
CLIENT
შპს "ჯიქია ქონსთრაქშენ"

პროექტის მისამართი
PROJECT ADDRESS
ქალაქი თბილისი, ანა პოლიტკოვსკაიას ქუჩა, N 53ა

ს/კ 01.14.05.005.558

ეტაპი
STAGE
არქიტექტურული პროექტი

ნახაზის სათაური
TITLE

შენიშვნა:

ფორმატი	მასშტაბი	ფურცლის N
PAPER SIZE A3	SCALE 1:	SHEET NO

არქიტექტორი თენგიზ ესიავა

დაამუშავა

სახურავის გეგმა მ.1:150

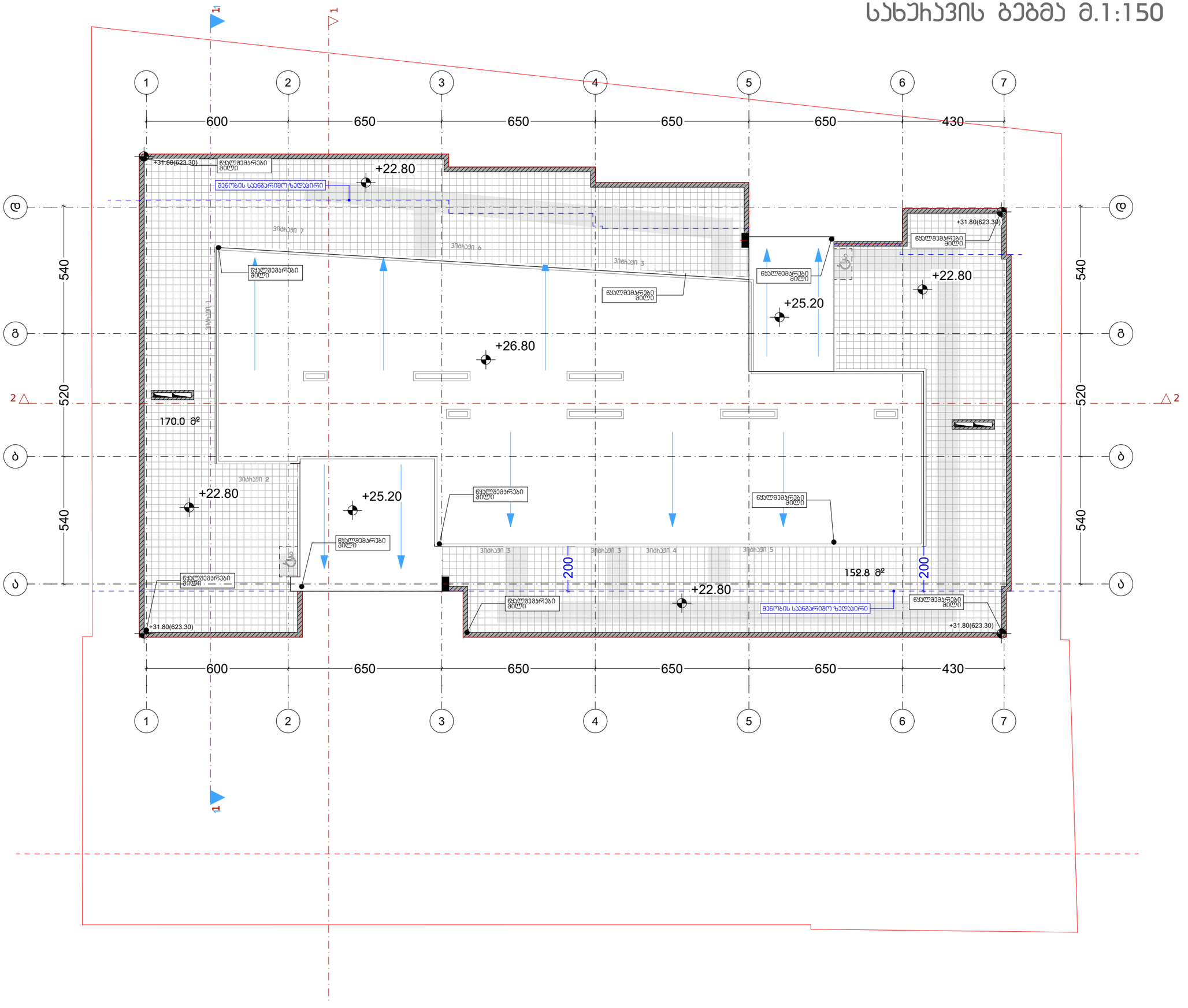

დამგეგმარებელი
DESIGNER IDENTIFICATION BLOCK

პროექტის დასახელება
PROJECT NAME
მრავალბინიანი საცხოვრებელი სახლი

დამკვეთი
CLIENT
შპს "ჯიქია ქონსთრაქშენ"

პროექტის მისამართი
PROJECT ADDRESS
ქალაქი თბილისი, ანა პოლიტკოვსკაიას ქუჩა, N 53ა

ს/კ 01.14.05.005.558

ეტაპი
STAGE
არქიტექტურული პროექტი

ნახაზის სათაური
TITLE

შენიშვნა:

ფორმატი	მასშტაბი	ფურცლის N
PAPER SIZE A3	SCALE 1:	SHEET NO

არქიტექტორი
თენგიზ ესიავა

დაამუშავა

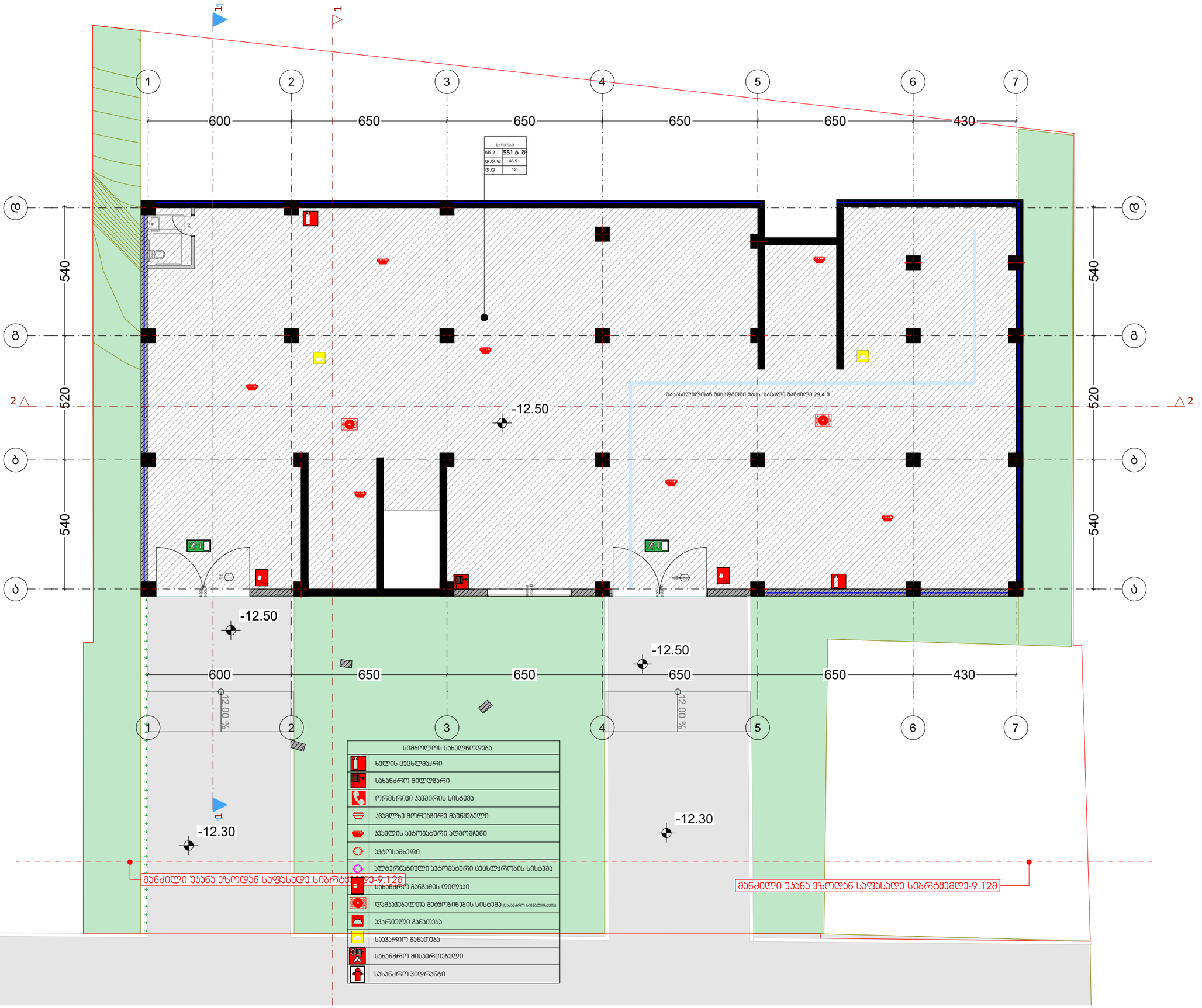

დამგეგმარებელი
DESIGNER IDENTIFICATION BLOCK

პროექტის დასახელება
PROJECT NAME
მრავალბინიანი საცხოვრებელი სახლი

დამკვეთი
CLIENT
შპს "ჯიქია ქონსთრაქშენ"

პროექტის მისამართი
PROJECT ADDRESS
ქალაქი თბილისი, ანა კოლიტკოვსკაიას ქუჩა, N 53ა

ს/კ 01.14.05.005.558

ეტაპი
STAGE
არქიტექტურული პროექტი

ნახაზის სათაური
TITLE

შენიშვნა:

ფორმატი	მასშტაბი	ფურცლის N
PAPER SIZE A3	SCALE 1:	SHEET NO

არქიტექტორი
თენგიზ ესიავა

დაამუშავა

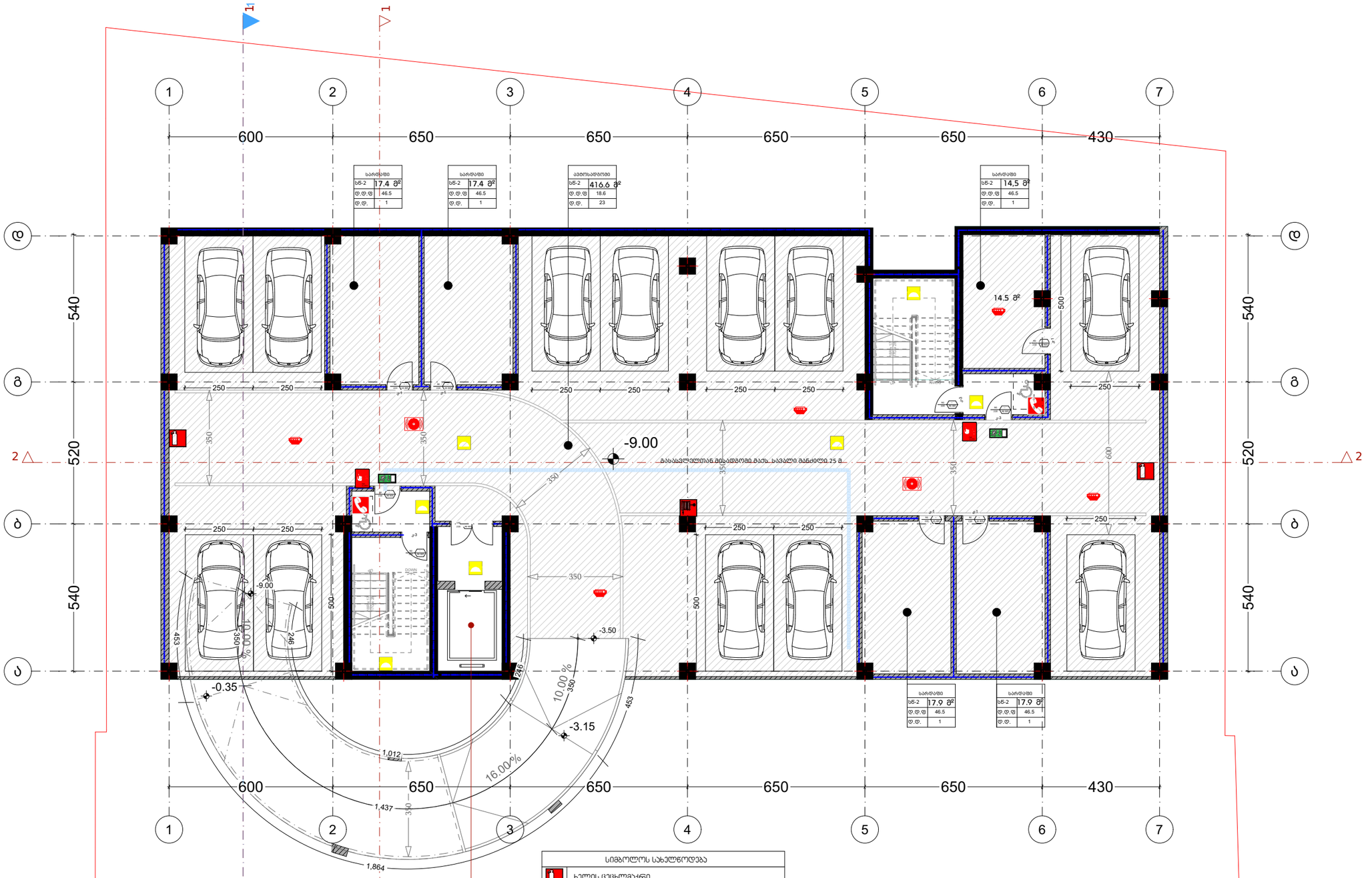

სიმბოლოს სახელწოდება	
	ხელის ცეცხლმაქრი
	სახანძრო მილსადგარი
	ორმხრივი კავშირის სისტემა
	კვამლზე მორეაგირე მაუწყებელი
	კვამლის ავტომატური აღმომჩენი
	ავტოსამხელფი
	ალტერნატიული ავტომატური ცეცხლსაწრობის სისტემა
	სახანძრო განგაშის ღილაკი
	დამაკავებელთა შეტყობინების სისტემა (სახანძრო სიგნალიზაციის)
	კვარიული განათება
	საევარიო განათება
	სახანძრო მისაერთებელი
	სახანძრო ჰიდრანტი

დამგეგმარებელი
DESIGNER IDENTIFICATION BLOCK

პროექტის დასახელება
PROJECT NAME
მრავალბინიანი საცხოვრებელი სახლი

დამკვეთი
CLIENT
შპს "ჯიქია ქონსთრაქშენ"

პროექტის მისამართი
PROJECT ADDRESS
ქალაქი თბილისი, ანა პოლიტკოვსკაიას ქუჩა, N 53ა

ს/კ 01.14.05.005.558

ეტაპი
STAGE
არქიტექტურული პროექტი

ნახაზის სათაური
TITLE

შენიშვნა:

ფორმატი	მასშტაბი	ფურცლის N
PAPER SIZE A3	SCALE 1:	SHEET NO

არქიტექტორი
თენგიზ ესიავა

დაამუშავა

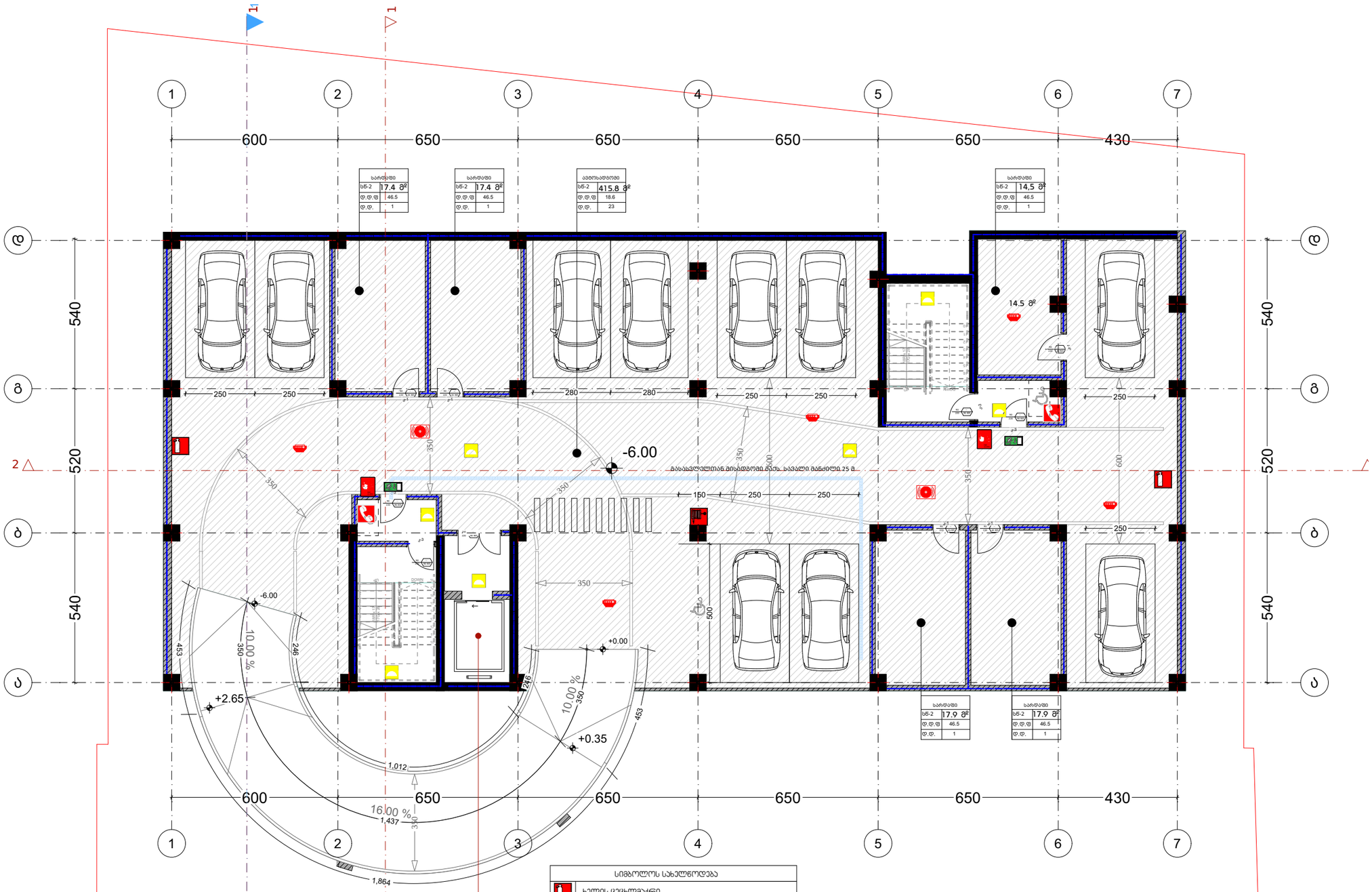
1
2
3
4
5
6
7
ა
ბ
გ
დ
600
650
650
650
650
430
540
520
-6.00
+0.00
+2.65
+0.35
10.00 %
16.00 %
1,012
1,437
1,864
14.5 მ²
17.9 მ²
415.8 მ²
17.4 მ²
17.4 მ²
14,5 მ²
ასაფეთქებელ მასალების საწყობი
ელექტრული ფარი
ელექტრული ფარი
ელექტრული ფარ

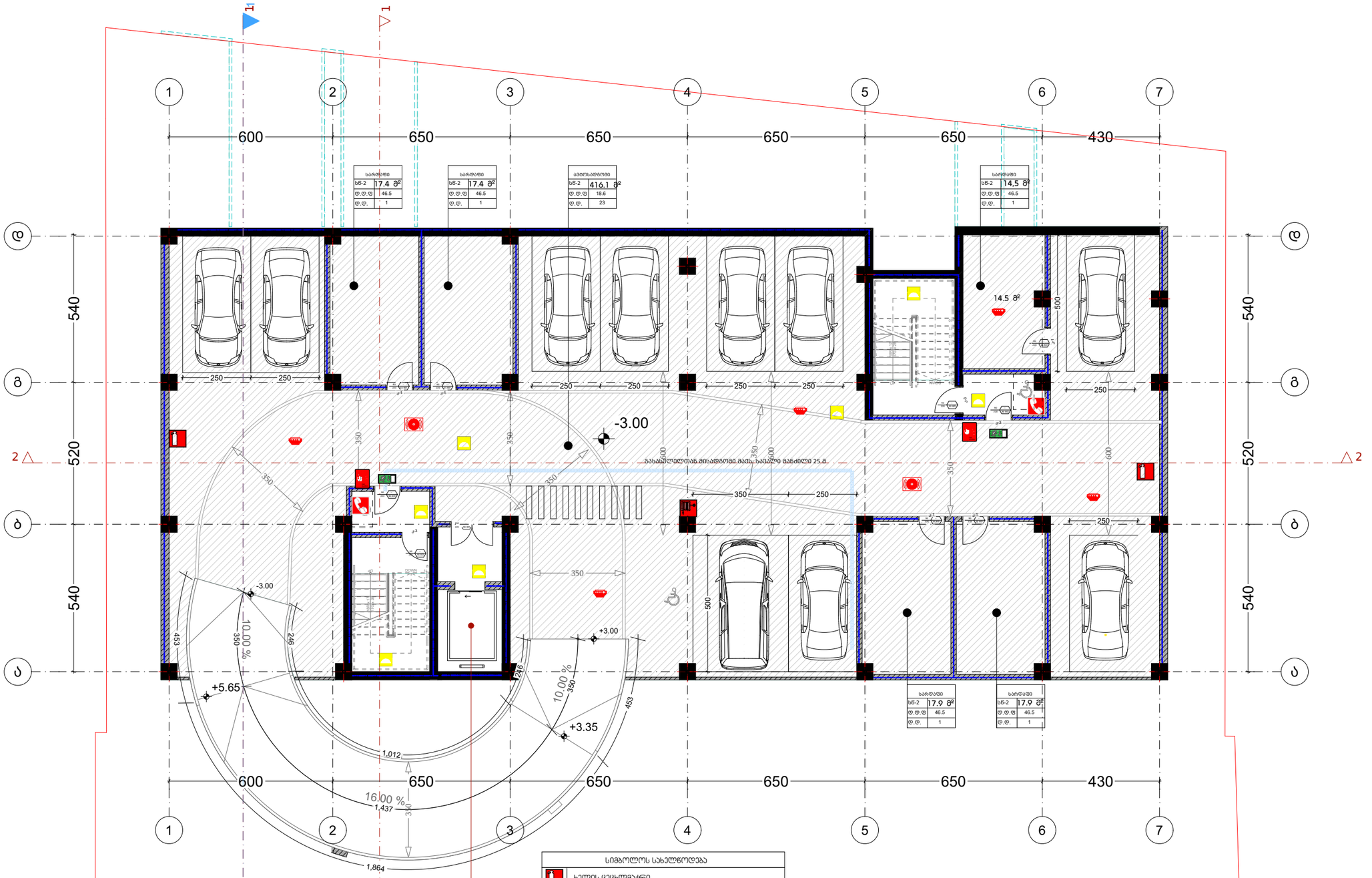

სიმბოლოს სახელწოდება	
	ხელის ცეცხლმქრქრი
	სახანძრო მილდგარი
	ორმხრივი კავშირის სისტემა
	კედელზე მორკეცირე მაუწყებელი
	კედლის ავტომატური აღმომჩენი
	ავტოსამხეფი
	ალტერნატიული ავტომატური ცეცხლქრობის სისტემა
	სახანძრო განგაშის ღილაკი
	დამაკავებელთა შეტყობინების სისტემა (სახანძრო სიგნალიზაცია)
	კვარიული განათება
	საევარიო განათება
	სახანძრო მისაერთებელი
	სახანძრო ჰიდრანტი

დამგეგმარებელი
DESIGNER IDENTIFICATION BLOCK

პროექტის დასახელება
PROJECT NAME
მრავალბინიანი საცხოვრებელი სახლი

დამკვეთი
CLIENT
შპს "ჯიქია ქონსთრაქშენ"

პროექტის მისამართი
PROJECT ADDRESS
ქალაქი თბილისი, ანა პოლიტკოვსკაიას ქუჩა, N 53ა

ს/კ 01.14.05.005.558

ეტაპი
STAGE
არქიტექტურული პროექტი

ნახაზის სათაური
TITLE

შენიშვნა:

ფორმატი	მასშტაბი	ფურცლის N
PAPER SIZE A3	SCALE 1:	SHEET NO

არქიტექტორი
თენგიზ ესიავა

დაამუშავა

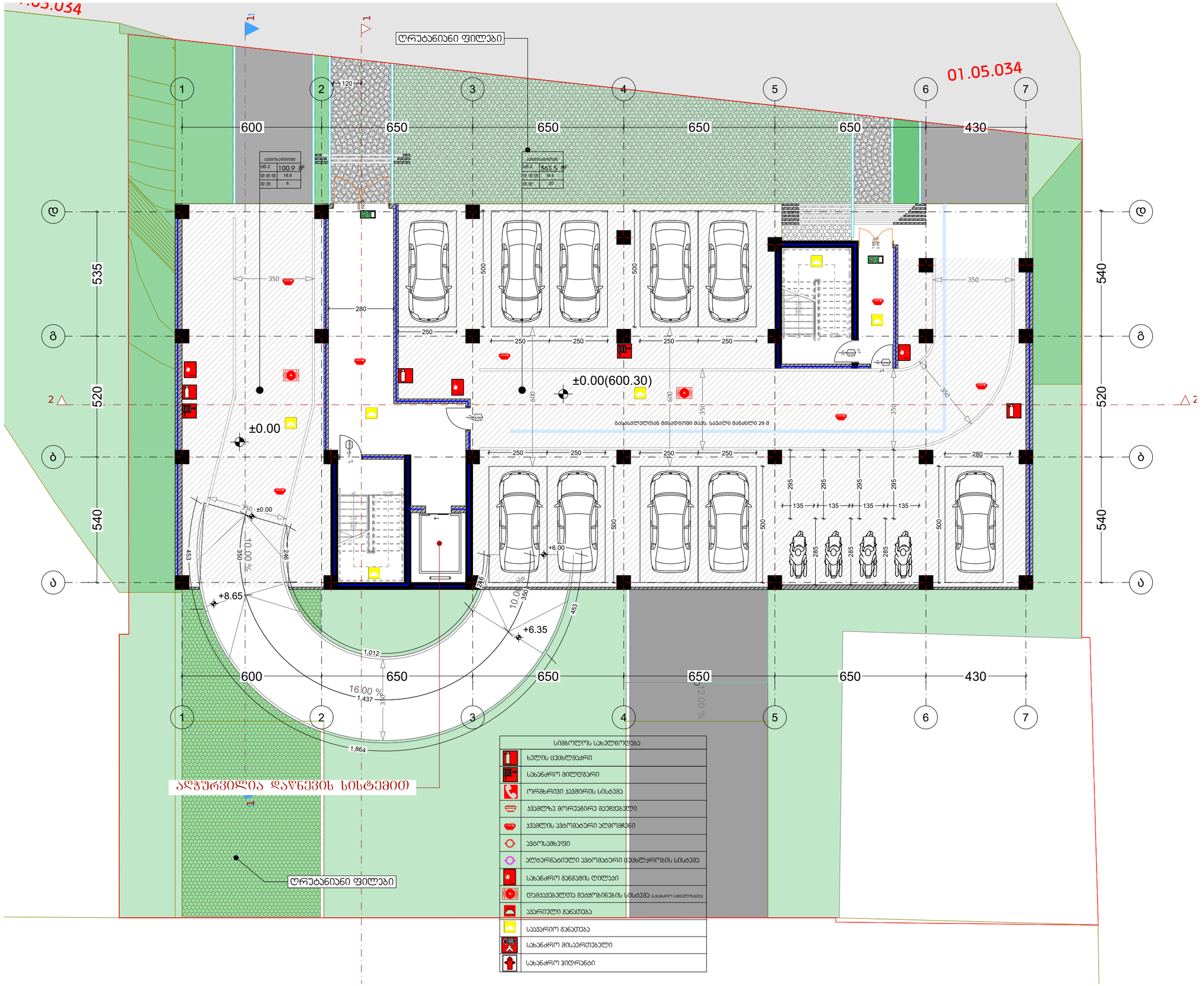
01.05.034
ღრუბნიანი ფილები
1
2
3
4
5
6
7
600
650
650
650
650
430
120
535
520
540
ა
ბ
გ
დ
±0.00(600.30)
±0.00
+6.00
+8.65
+6.35
გასასვლელთან მისადგომი მაქს. სავალი მანძილი 29 მ
ელ. ფარი
ელ. ფარი
ელ. ფარი



სიმბოლოს სახელწოდება
ხელის ცეცხლმაქრი
სახანძრო მილსადგარი
ორმხრივი კავშირის სისტემა
კვამლზე მორეაგირე მაუწყებელი
კვამლის ავტომატური აღმომჩენი
ავტოსატელეფონი
ალტერნატიული ავტომატური ცეცხლსაწინააღმდეგო სისტემა
სახანძრო განგაშის ღილაკი
დამაკავშირებელთა შეტყობინების სისტემა (სახანძრო სიგნალიზაცია)
ავარიული განათება
საევაკუაციო განათება
სახანძრო მისართმებელი
სახანძრო ჰიდრანტი

დამგეგმარებელი
DESIGNER IDENTIFICATION BLOCK

პროექტის დასახელება
PROJECT NAME
მრავალბინიანი საცხოვრებელი სახლი

დამკვეთი
CLIENT
შპს "ჯიქია ქონსთრაქშენ"

პროექტის მისამართი
PROJECT ADDRESS
ქალაქი თბილისი, ანა პოლიტკოვსკაიას ქუჩა, N 53ა

ს/კ 01.14.05.005.558

ეტაპი
STAGE
არქიტექტურული პროექტი

ნახაზის სათაური
TITLE

შენიშვნა:

ფორმატი	მასშტაბი	ფურცლის N.
PAPER SIZE A3	SCALE 1:	SHEET NO

არქიტექტორი
თენგიზ ესიავა

დაამუშავა


1
2
3
4
5
6
7
600
650
650
650
650
430
195
540
520
195
540
520
195
600
650
650
650
650
430
195
ა
ბ
გ
დ
ე
ვ
ზ
ჯიბე-01
ჯიხურ და ლიფტი-02
ტრიპის ბინა
6.30 მასასვლელთან მისადგომი მაქს. სავალი მანძილი 23 მ
ა ფ ი ქ ს ი რ ე ბ უ ლ ი ხ ა ნ ძ ა რ ი



სიმბოლოს სახელწოდება

- ხელის ცეცხლმაქრი
- სახანძრო მილსადგარი
- ორმხრივი აკვიერის სისტემა
- კვამლზე მორეაგირე მაუწყებელი
- კვამლის ავტომატური აღმოჩენი
- ავტოსატეფი
- ალტერნატიული ავტომატური ცეცხლსაწინააღმდეგო სისტემა
- სახანძრო განგაშის ღილაკი
- დამაკავშირებელთა შეტყობინების სისტემა (სახანძრო სიგნალიზაციის)
- ავარიული განათება
- საევარიო განათება
- სახანძრო მისართებელი
- სახანძრო ჰიდრანტი

აღჭურვილია დაწნევის სისტემით

1

დამგეგმარებელი
DESIGNER IDENTIFICATION BLOC

პროექტის დასახელება
PROJECT NAME
მრავალბინიანი საცხოვრებელი სახლი

დამკვეთი
CLIENT
შპს "ჯიქია ქონსთრაქშენ"

პროექტის მისამართი
PROJECT ADDRESS
ქალაქი თბილისი, ანა პოლიტკოვსკაიას ქუჩა, N 53ა

ს/კ 01.14.05.005.558

ეტაპი
STAGE
არქიტექტურული პროექტი

ნახაზის სათაური
TITLE

შენიშვნა:

ფორმატი	მასშტაბი	ფურცლის N.
PAPER SIZE A3	SCALE 1:	SHEET NO

არქიტექტორი
თენგიზ ესიავა

დაამუშავა



სიმბოლოს სახელწოდება
ხელის ცეცხლმაქრი
სახანძრო მილდგარი
ორმხრივი აკვიერის სისტემა
კვამლზე მორეაგირე მაუწყებელი
კვამლის ავტომატური აღმოჩენი
ავტოსახეფი
ალტერნატიული ავტომატური ცეცხლსქრობის სისტემა
სახანძრო განგაშის ღილაკი
დამაკავშირებელთა შეტყობინების სისტემა (სახანძრო სიგნალიზაციის)
ავარიული განათება
საევარიო განათება
სახანძრო მისართებელი
სახანძრო ჰიდრანტი

დამგეგმარებელი
DESIGNER IDENTIFICATION BLOC

პროექტის დასახელება
PROJECT NAME
მრავალბინიანი საცხოვრებელი სახლი

დამკვეთი
CLIENT
შპს "ჯიქია ქონსთრაქშენ"

პროექტის მისამართი
PROJECT ADDRESS
ქალაქი თბილისი, ანა პოლიტკოვსკაიას ქუჩა, N 53ა

ს/კ 01.14.05.005.558

ეტაპი
STAGE
არქიტექტურული პროექტ

ნახაზის სათაური
TITLE

შენიშვნა:

ფორმატი	მასშტაბი	ფურცლის N.
PAPER SIZE A3	SCALE 1:	SHEET NO

არქიტექტორი
თენგიზ ესიავა

დაამუშავა



დამგეგმარებელი
DESIGNER IDENTIFICATION BLOC

პროექტის დასახელება
PROJECT NAME
მრავალბინიანი საცხოვრებელი სახლი

დამკვეთი
CLIENT
შპს "ჯიქია ქონსთრაქშენ"

პროექტის მისამართი
PROJECT ADDRESS
ქალაქი თბილისი, ანა პოლიტკოვსკაიას ქუჩა, N 53ა

ს/კ 01.14.05.005.558

ეტაპი
STAGE
არქიტექტურული პროექტ

ნახაზის სათაური
TITLE

შენიშვნა:

ფორმატი	მასშტაბი	ფურცლის N.
PAPER SIZE A3	SCALE 1:	SHEET NO

არქიტექტორი
თენგიზ ესიავა

დაამუშავა



დამგეგმარებელი
DESIGNER IDENTIFICATION BLOC

პროექტის დასახელება
PROJECT NAME
მრავალბინიანი საცხოვრებელი სახლი

დამკვეთი
CLIENT
შპს "ჯიქია ქონსთრაქშენ"

პროექტის მისამართი
PROJECT ADDRESS
ქალაქი თბილისი, ანა პოლიტკოვსკაიას ქუჩა, N 53ა

ს/კ 01.14.05.005.558

ეტაპი
STAGE
არქიტექტურული პროექტ

ნახაზის სათაური
TITLE

შენიშვნა:

ფორმატი	მასშტაბი	ფურცლის N.
PAPER SIZE A3	SCALE 1:	SHEET NO

არქიტექტორი
თენგიზ ესიავა

დაამუშავა

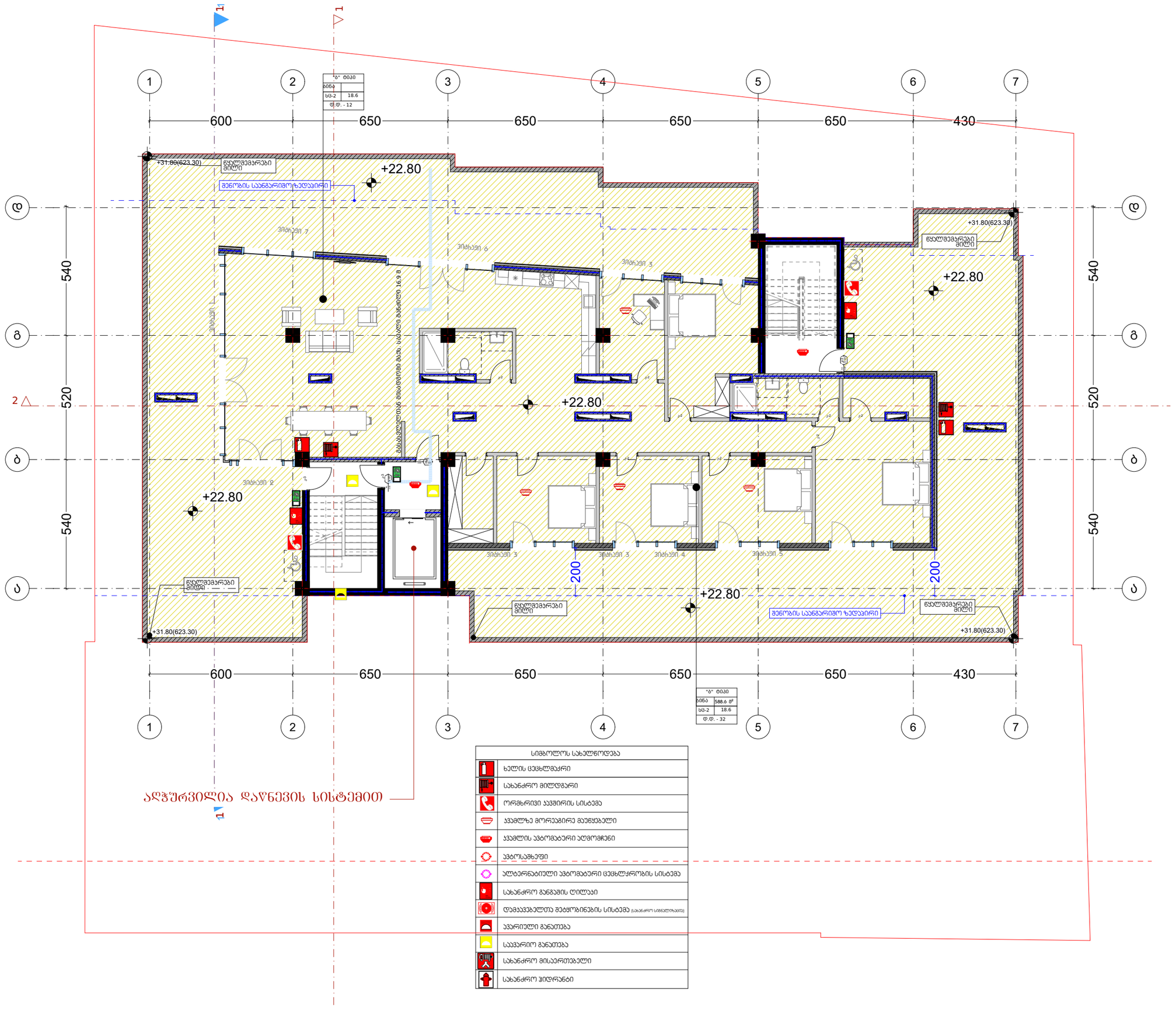

ალჭურვილია დაწნევის სისტემით

სიმბოლოს სახელწოდება	
ხელის ცეცხლმაქრი	
სახანძრო მილდგარი	
ორმხრივი კავშირის სისტემა	
კვამლზე მორეაგირე მაუწყებელი	
კვამლის ავტომატური აღმომჩენი	
ავტოსახეფი	
ალტერნატიული ავტომატური ცეცხლსაწრობის სისტემა	
სახანძრო განგაშის ღილაკი	
დამაკავშირებელთა შეტყობინების სისტემა (სახანძრო სიგნალიზაციის)	
კვარიული განათება	
საევარიო განათება	
სახანძრო მისაერთებელი	
სახანძრო ჰიდრანტი	

დამგეგმარებელი
DESIGNER IDENTIFICATION BLOCK

პროექტის დასახელება
PROJECT NAME
მრავალბინიანი საცხოვრებელი სახლი

დამკვეთი
CLIENT
შპს "ჯიქია ქონსთრაქშენ"

პროექტის მისამართი
PROJECT ADDRESS
ქალაქი თბილისი, ანა პოლიტკოვსკაიას ქუჩა, N 53ა

ს/კ 01.14.05.005.558

ეტაპი
STAGE
არქიტექტურული პროექტი

ნახაზის სათაური
TITLE

შენიშვნა:

ფორმატი	მასშტაბი	ფურცლის N
PAPER SIZE A3	SCALE 1:	SHEET NO

არქიტექტორი
თენგიზ ესიავა

დაამუშავა

ჯ-1

ჯარი ზღურბლის
გარეშე მიმხურავით

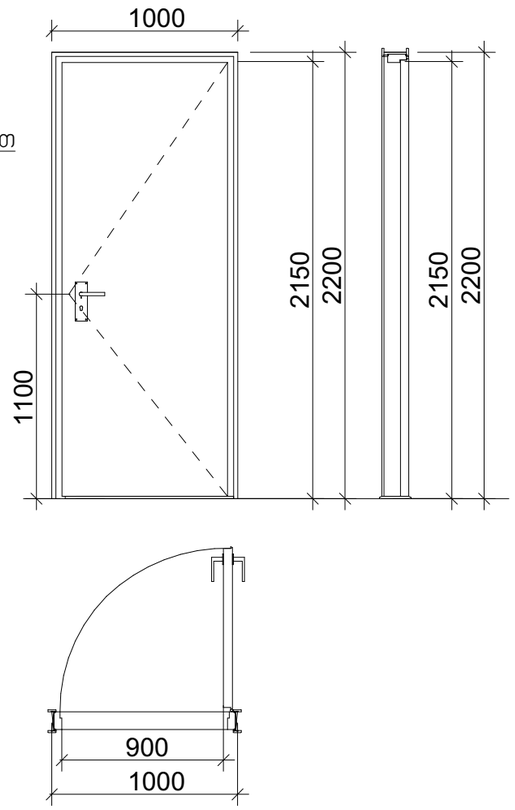

ჯ-3

ჯარი ზღურბლის
გარეშე მიმხურავით

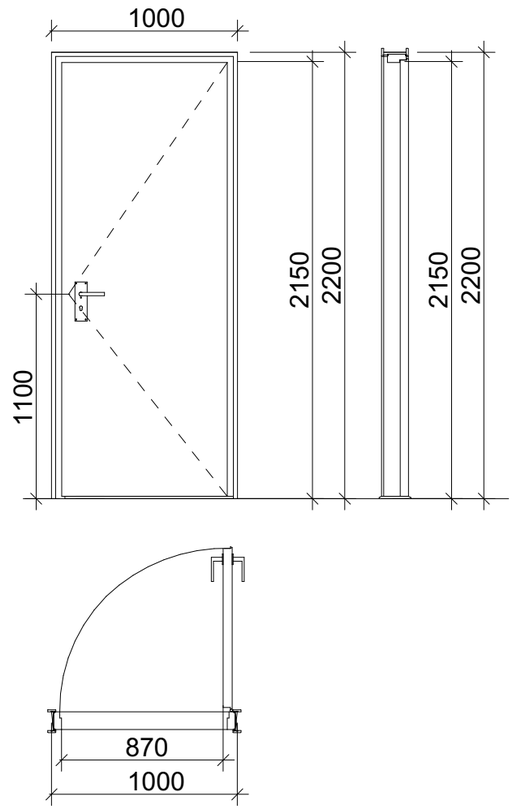

ჯ-2

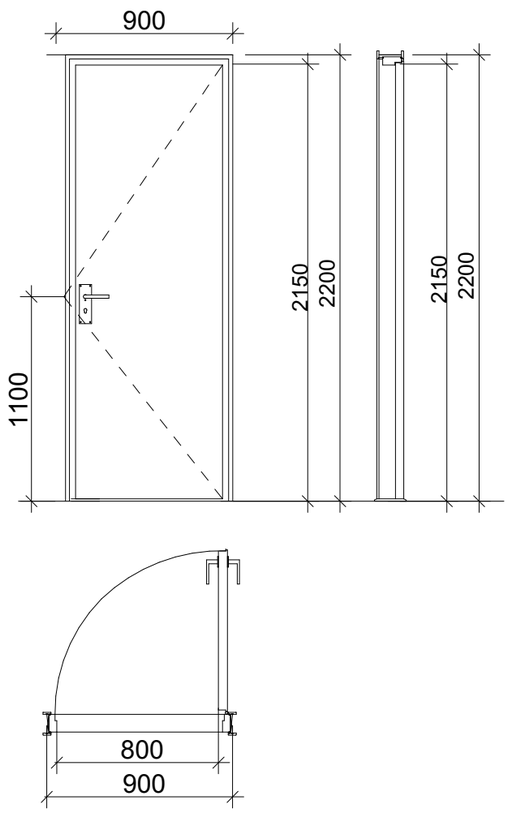

მასშტაბი: 1:30

შენიშვნები:

- კარის ზედაპირი უნდა იყოს გლუვი იატაკიდან მინიმუმ 250 მმ-ის საზღვრებში.
- სახელურები, ჩამოსაწევი სახელურები, საკეტები, რაზები და მისაწვდომი კარის სხვა სამართავები ისეთი ფორმის იქნება, რომ ადვილად შეიძლებოდეს ერთი ხელით მოჭიდება და მის ასამუშავებლად საჭირო არ იქნება მაგრად მოჭიდება, წვალება ან მაჯის ტრიალი.
- დახურული კარის კავეულის გასაღები ნაწილები და გაღებისათვის განკუთვნილი ძალა შესაბამისობაში იქნება შემდეგთან:
  1. წინიდან მისაწვდომობისას, გამოწვევით ან მიწოლით გაღებადი, არაუმეტეს 66.7 ნიუტონი.
  2. ბრუნვითი მოძრაობით გასაღები, არაუმეტეს 315 ნიუტონი სმ.
- **გასასვლელის კომპონენტებს (გზა-კიბე და ვესტიბიული) ემსახურება მიმხურავით აღჭურვილი კარებები.**
- კარის მიმხურავები ისე მოეწყობა, რომ 90 გრადუსით, ღია მდგომარეობიდან 12 გრადუსით გაღებულ მდგომარეობამდე კარის მისახურად საჭირო დრო არაუმცირეს 5 წამი იქნება.
- კარის ზამბარიანი ანჯამები ისე მოეწყობა, რომ 70 გრადუსით ღია მდგომარეობიდან დახურულ მდგომარეობამდე კარი არაუმცირეს 1.5 წამში გადავა.
- ცეცხლმედეგი კარისგან განსხვავებული კარის მიწოლით ან გამოწვევით გაღებისათვის საჭირო ძალა შესაბამისობაში იქნება შემდეგთან:
  1. შენობაში განთავსებული ანჯამიანი კარი: არაუმეტეს 22.2 ნიუტონი.
- კარებების ცეცხლმედეგობა მითითებულია ხანძარსაწინააღმდეგო გეგმებზე.
- კარებების გაღების მიმართულება მითითებულია გეგმებზე.
- კერის ზღურბლი მითითებულია გეგმებზე
- არცერთი კარის სუფთა სიმაღლე არ იქნება 2,05 მეტრზე ნაკლები.

დამგეგმარებელი
DESIGNER IDENTIFICATION BLOCK

პროექტის დასახელება
PROJECT NAME
მრავალბინიანი საცხოვრებელი სახლი

დამკვეთი
CLIENT
შპს "ჯიქია ქონსთრაქშენ"

პროექტის მისამართი
PROJECT ADDRESS
ქალაქი თბილისი, ანა პოლიტკოვსკაიას ქუჩა, N 53ა

ს/კ 01.14.05.005.558

ეტაპი
STAGE
არქიტექტურული პროექტი

ნახაზის სათაური
TITLE

შენიშვნა:

ფორმატი	მასშტაბი	ფურცლის N
PAPER SIZE A3	SCALE 1:	SHEET NO

არქიტექტორი
თენგიზ ესიავა

დაამუშავა

კიბე №01 ის დეტალური ნახაზი

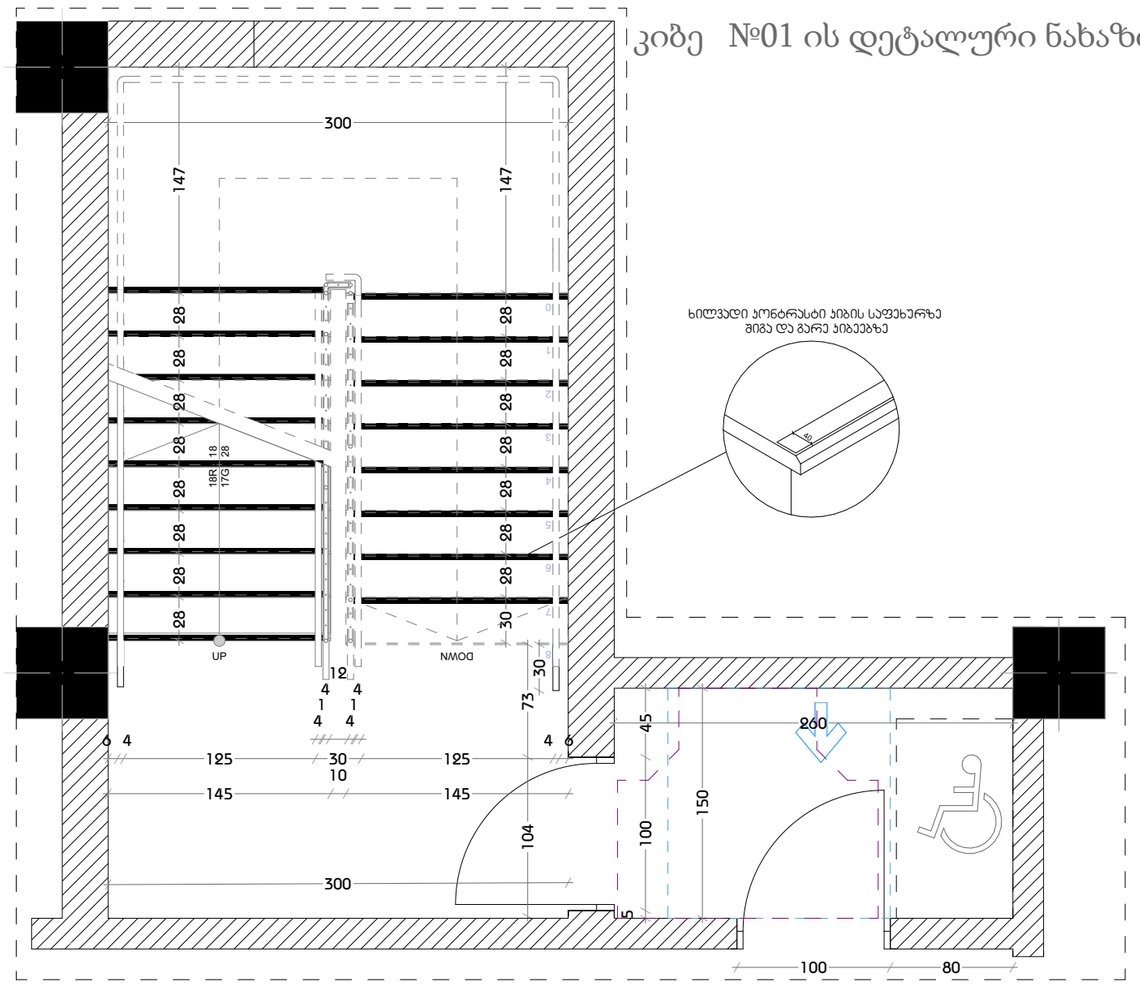

მასშტაბი1:40

შენიშვნები:

1. ყველა კიბეს (მათ შორის გარე კიბეს) ყოველი საფეხურის და საბიჯელის 40 მმ სავალ ნაწილს, რომელიც იზომება საფეხურის ნაშვერიდან თარაზულად, ექნება ერთგვაროვანი ფერის მქონე ზედაპირი, რომელიც საფეხურის დანარჩენი ნაწილისგან მკვეთრად განსხვავებული იქნება (მუქი ღია ფონზე). ხილვადი კონტრასტი გაგრძელდება ყოველი საფეხურის ერთი კიდიდან საფეხურის მეორე კიდემდე.

2. მისაწვდომი გზაკიბის საზღვრებში იატაკის ზედაპირები იქნება მდგრადი, მყარი და არასრიალა.

3. კიბის საფეხურების განსხვავებული მონიშვნა იქნება გამძლე.

4. შენობის გარეთ მდებარე კიბის საფეხურები და ბაქნები ისე დაგეგმარდება, რომ სავალ ზედაპირზე წყალი არ დაგროვდება.

5. გასანათებელი საშუალებები უზრუნველყოფს კიბეების განათებას, რომელიც გაიზომება საბიჯელების ზედაპირების და ბაქნების ზედაპირების ცენტრში გაზომვისას საფეხურის წინაპირიდან 600 მმ-ის საზღვრებში, შემდეგი წესის შესაბამისად:

- არაუმცირეს 11 ლუქსი განათება.
- არაუმცირეს 110 ლუქსი განათება, კიბით სარგებლობის დროს.
- კიბეების გამოყენებისას 11 ლუქსიდან 110 ლუქსზე გადასვლა შესაძლებელი უნდა იყოს განათების სამართავებით უზრუნველყოფილი ავტომატური, მოძრავი სენსორული ტიპის განათების ჩამრთველებით, რომლებიც შეესაბამება ყველა ქვემოთ ჩამოთვლილს:
- განათების სამართავები აღჭურვილი იქნება საიმედო ოპერაციული სისტემით და შეფასებული იქნება ამ მიზნით გამოყენებისთვის.
- მოძრავი სენსორი გააქტიურდება დამკავებლის მოძრაობით საფეხურებზე ან საფეხურების ბაქნებზე.
- განათების გამააქტიურებლები დაყენებული იქნება არაუმცირეს 15 წუთიანი მოქმედების პერიოდით.
- გზა–კიბის განათება ჩაირთვება ავტომატური სენსორული ჩამრთველებით, ასეთის არსებობის შემთხვევაში, ისე, რომ შესასვლელში მდებარე ბაქანზე, შესასვლელში მდებარე ბაქნის მოსაზღვრე თითოეულ კიბის მარშსა და შესასვლელში მდებარე ბაქნის ზემოთ და ქვემოთ მდებარე ბაქნებზე მე–4 პუნქტით დადგენილი განათებულობის დონე საფეხურის გამოყენებამდე იქნება უზრუნველყოფილი.
- კიბის სახელურები და ნებისმიერი კედელი ან მათ მომიჯნავედ მდებარე სხვა ზედაპირი არ იქნება ბასრი ან უხეში ელემენტების შემცველი.
- კიბის სახელურები არ იტრიალებს მათი ბუდეების საზღვრებში.

დამგეგმარებელი
DESIGNER IDENTIFICATION BLOC

პროექტის დასახელება
PROJECT NAME
მრავალბინიანი საცხოვრებელი სახლი

დამკვეთი
CLIENT
შპს "ჯიქია ქონსთრაქშენ"

პროექტის მისამართი
PROJECT ADDRESS
ქალაქი თბილისი, ანა პოლიტკოვსკაიას ქუჩა, N 53ა

ს/კ 01.14.05.005.558

ეტაპი
STAGE
არქიტექტურული პროექტ

ნახაზის სათაური
TITLE

შენიშვნა:

ფორმატი	მასშტაბი	ფურცლის N
PAPER SIZE A3	SCALE 1:	SHEET NO

არქიტექტორი
თენგიზ ესიავა

დაამუშავა

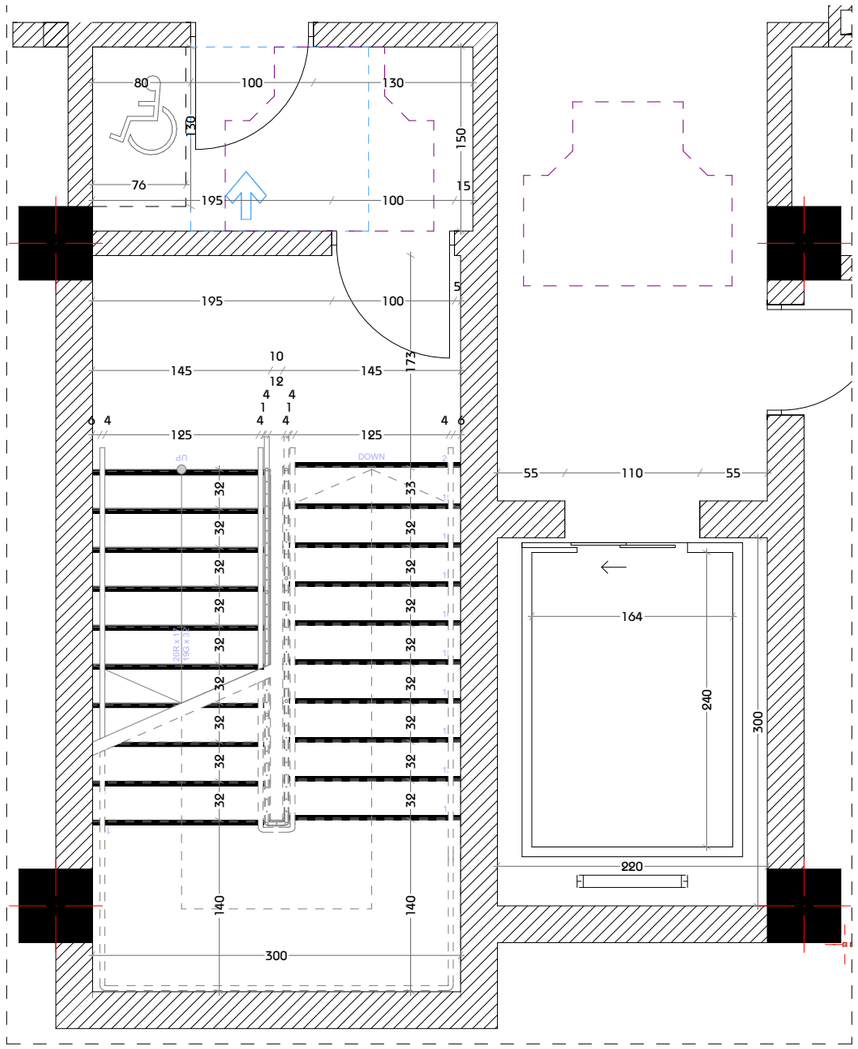

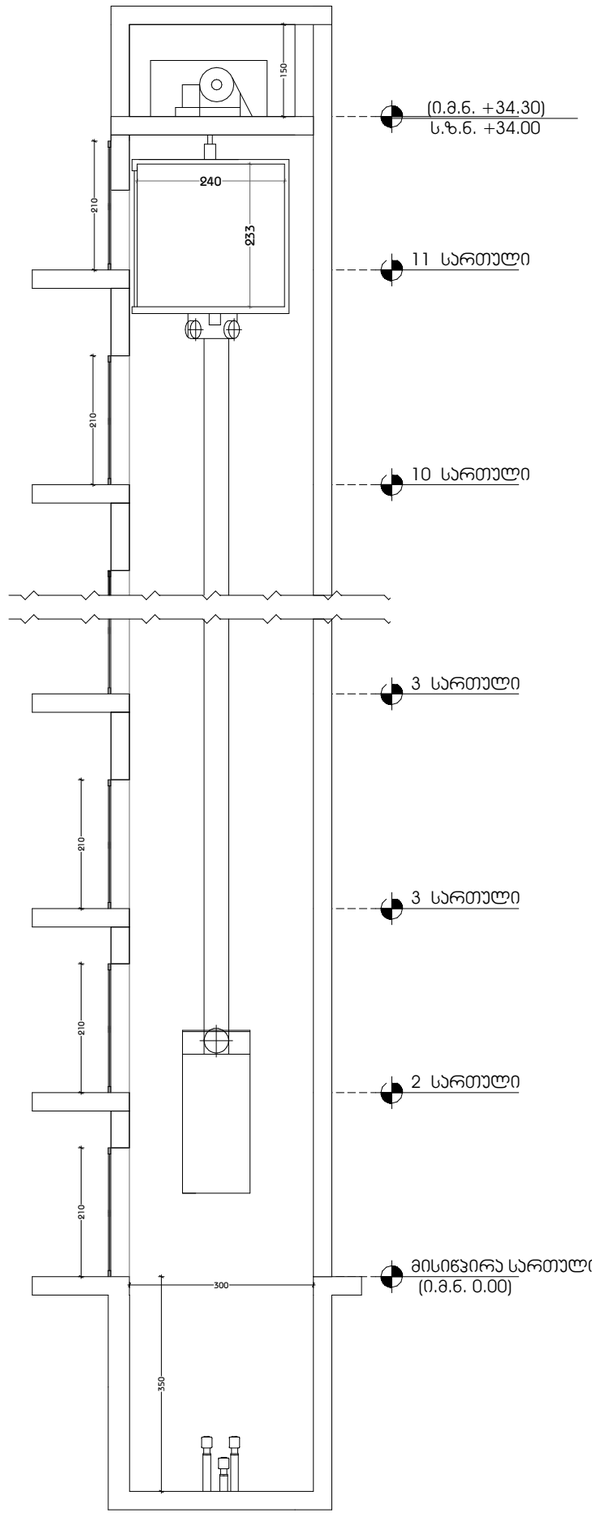

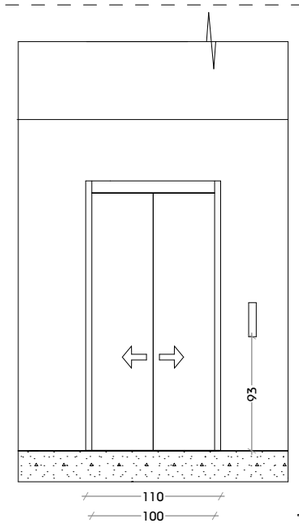

მასშტაბი1:50

მასშტაბი1:100

ლიფტის ტექნიკური მახასიათებლები

- ლიფტის შახტის გაბარიტები 3000X2200 მმ
- ლიფტის კაბინის შიგა გაბარიტები 1640X2400
- ლიფტის კარის სუფთა სიგანე 1000 მმ
- ლიფტის კარის ცეცხლმედეგობა 90 წთ
- ლიფტის ტვირთამწეობა 1650 კგ (17 კაცი)
- ლიფტის მოძრაობის სიჩქარე 1.75 მ/წმ

შენიშვნები:

შენობაში გამოყენებულია 408-ე ქვეთავის შესაბამისი შეზღუდული გამოყენების ლიფტი.

- ლიფტი შესაბამისობაში იქნება ASME A17.1/CSA B44 სტანდარტთან.
- ლიფტის გამოსაძახებელი ღილაკები და კლავიშები შესაბამისობაში იქნება 407.2.1 ქვეთავთან.
- ფოიეს სიგნალები შესაბამისობაში იქნება 407.2.2 ქვეთავთან.
- ლიფტის შახტებთან განთავსებული ნიშნები შესაბამისობაში იქნება 407.2.3 ქვეთავთან.
- ლიფტის კაბინის ბალანსირება შესაბამისობაში იქნება 407.4.4–ე ქვეთავთან.
- ლიფტის კაბინის განათება შესაბამისობაში იქნება 407.4.5–ე ქვეთავთან.
- ლიფტის კაბინის სამართავები შესაბამისობაში იქნება 407.4.6–ე ქვეთავთან. მართვის პანელები განთავსდება გვერდითა კედლის ცენტრში.
- კაბინის სამართავების აღნიშვნები და მითითებები შესაბამისობაში იქნება 407.4.7–ე ქვეთავთან.
- კაბინაში მოეწყობა 407.4.10–ე ქვეთავის შესაბამისი საავარიო სიგნალიზაციის მექანიზმები.

დამგეგმარებელი
DESIGNER IDENTIFICATION BLOCK

პროექტის დასახელება
PROJECT NAME
მრავალბინიანი საცხოვრებელი სახლი

დამკვეთი
CLIENT
შპს "ჯიქია ქონსთრაქშენ"

პროექტის მისამართი
PROJECT ADDRESS
ქალაქი თბილისი, ანა პოლიტკოვსკაიას ქუჩა, N 53ა

ს/კ 01.14.05.005.558

ეტაპი
STAGE
არქიტექტურული პროექტი

ნახაზის სათაური
TITLE

შენიშვნა:

ფორმატი	მასშტაბი	ფურცლის N
PAPER SIZE A3	SCALE 1:	SHEET NO

არქიტექტორი
თენგიზ ცისავა

დაამუშავა

ა ტიპის ბინა-02
მ1:40

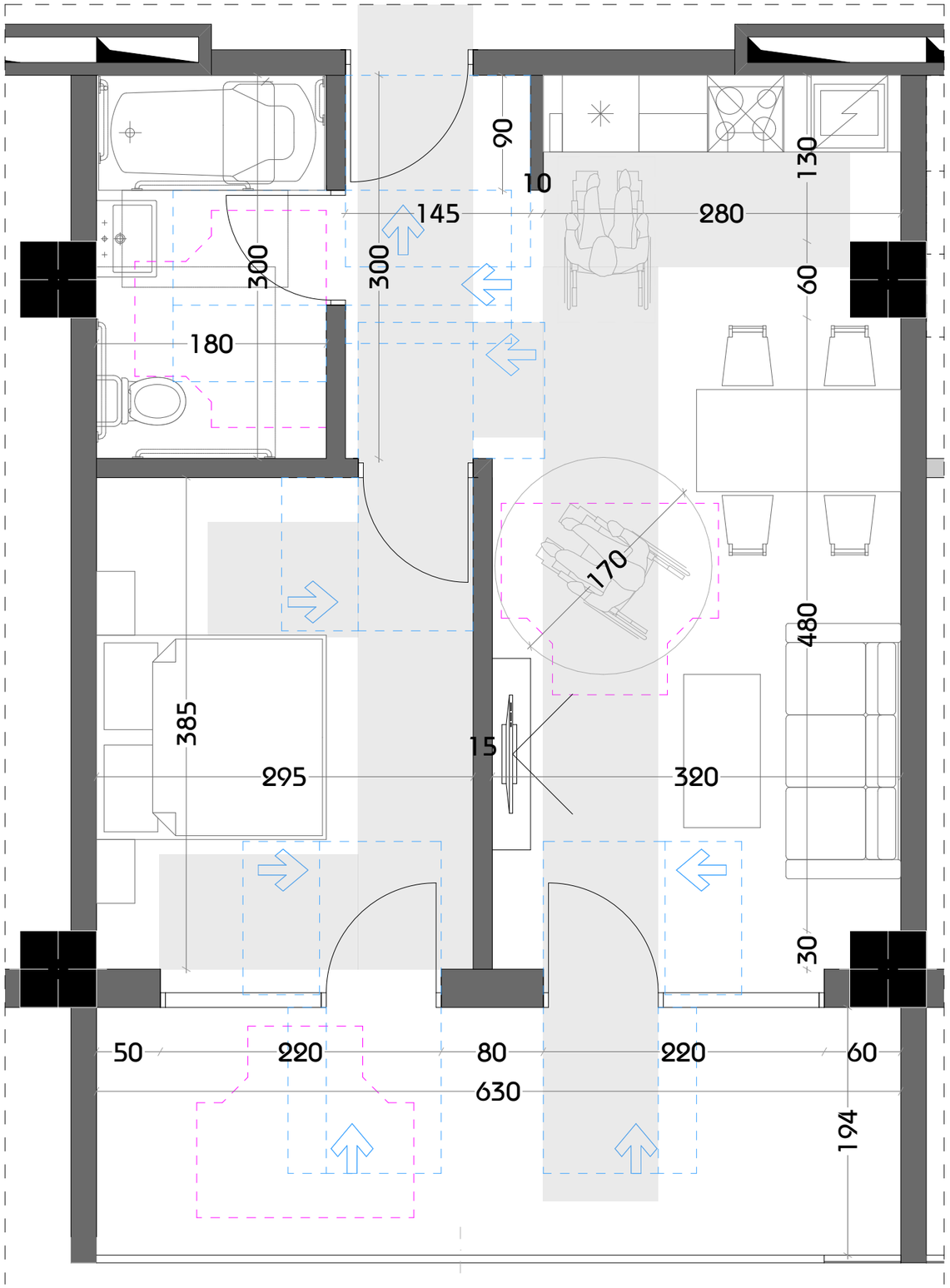

დამგეგმარებელი
DESIGNER IDENTIFICATION BLOCK

პროექტის დასახელება
PROJECT NAME
მრავალბინიანი საცხოვრებელი სახლი

დამკვეთი
CLIENT
შპს "ჯიქია ქონსთრაქშენ"

პროექტის მისამართი
PROJECT ADDRESS
ქალაქი თბილისი, ანა პოლიტკოვსკაიას ქუჩა, N 53ა

ს/კ 01.14.05.005.558

ეტაპი
STAGE
არქიტექტურული პროექტი

ნახაზის სათაური
TITLE

შენიშვნა:

ფორმატი	მასშტაბი	ფურცლის N
PAPER SIZE A3	SCALE 1:	SHEET NO

არქიტექტორი
თენგიზ ესიავა

დაამუშავა

ა ტიპის ბინის მისაწვდომი სველი წერტილის დეტალური ნახაზი

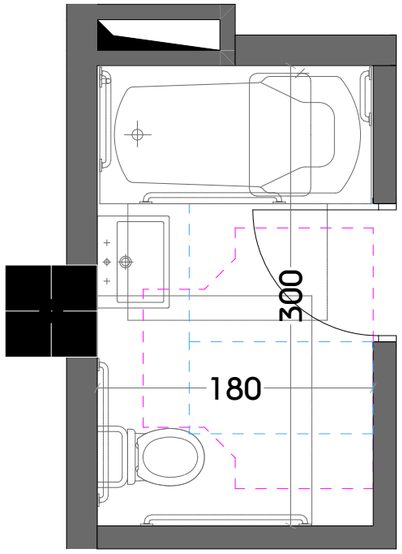

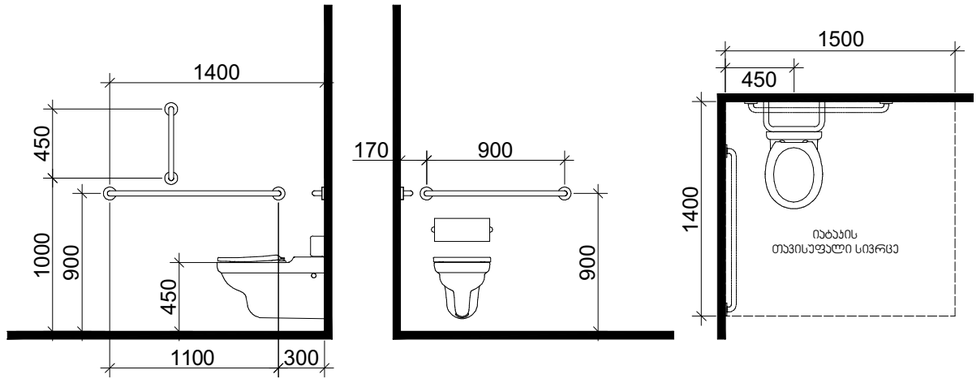

დასაჯდომის მჟონე აბაზანა
ხელმოსაჯიდი ძელებით

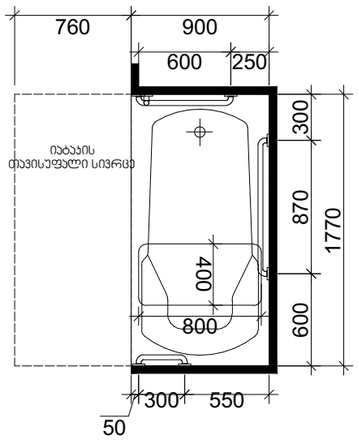

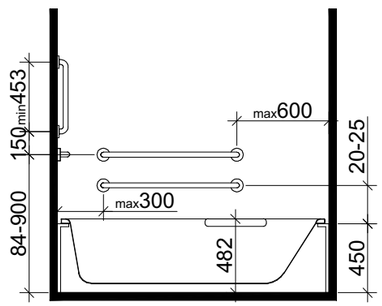

ხელსაბანის მდებარეობა

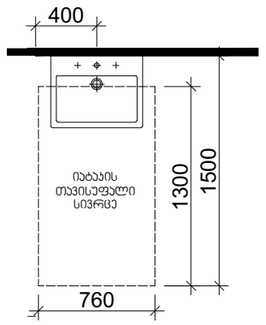

თავისუფალი სივრცე
ფეხის ფალანგისთვის

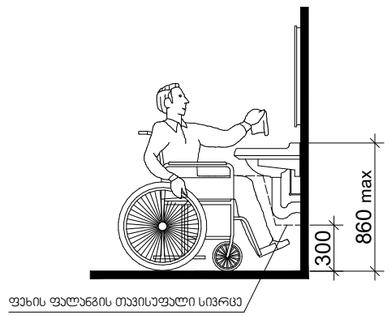

*1370 მინ. თუ მოწყობილია მიმხურავი

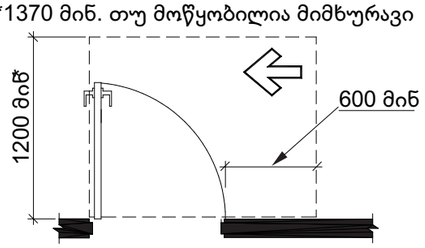

სურ.404.2.3.(2ბ)
თავისუფალი სივრცე კართან მანევრირებისთვის -
ანჯამიანი კარი - საკეტის მხრიდან მისაწვდომი -
გამოწევით გაღება

T ფორმის მოსატრიალებელი სივრცე
ვარიანტი 1

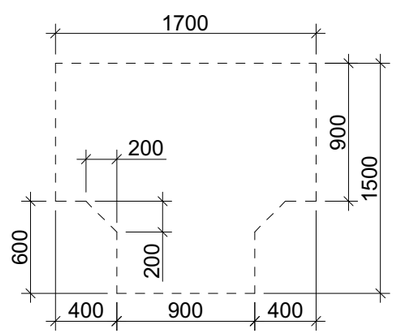

მასშტაბი1:40

დამგეგმარებელი
DESIGNER IDENTIFICATION BLOCK

პროექტის დასახელება
PROJECT NAME
მრავალბინიანი
საცხოვრებელი სახლი

დამკვეთი
CLIENT
შპს "ჯიქია ქონსთრაქშენ"

პროექტის მისამართი
PROJECT ADDRESS
ქალაქი თბილისი, ანა
პოლიტკოვსკაიას ქუჩა, N 53ა

ს/კ 01.14.05.005.558

ეტაპი
STAGE
არქიტექტურული პროექტი

ნახაზის სათაური
TITLE

შენიშვნა:

ფორმატი	მასშტაბი	ფურცლის N
PAPER SIZE	SCALE	SHEET NO
A3	1:	

არქიტექტორი
თენგიზ ესიავა

დაამუშავა

ორმხრივი კავშირის გამოყენების წესები, ნიშანი უნდა გაიკრას თავშესაფრის ფართობებთან

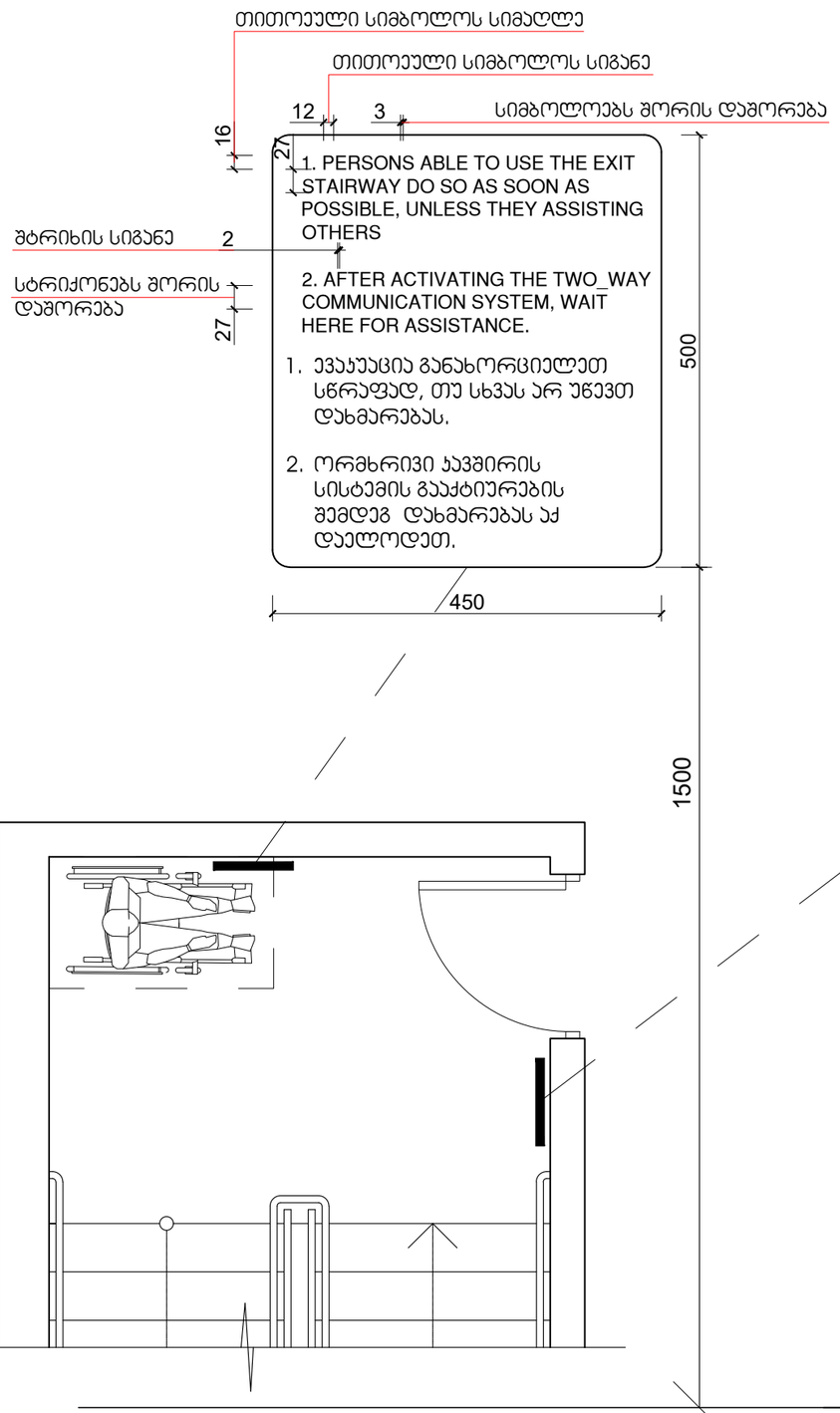

გზა-ჯიბის ამოსაცნობის ნიშანი, გზა-ჯიბის საზღვრებში, დერეფანში გამავალი კარის საჯეტის მომიჯნავედ

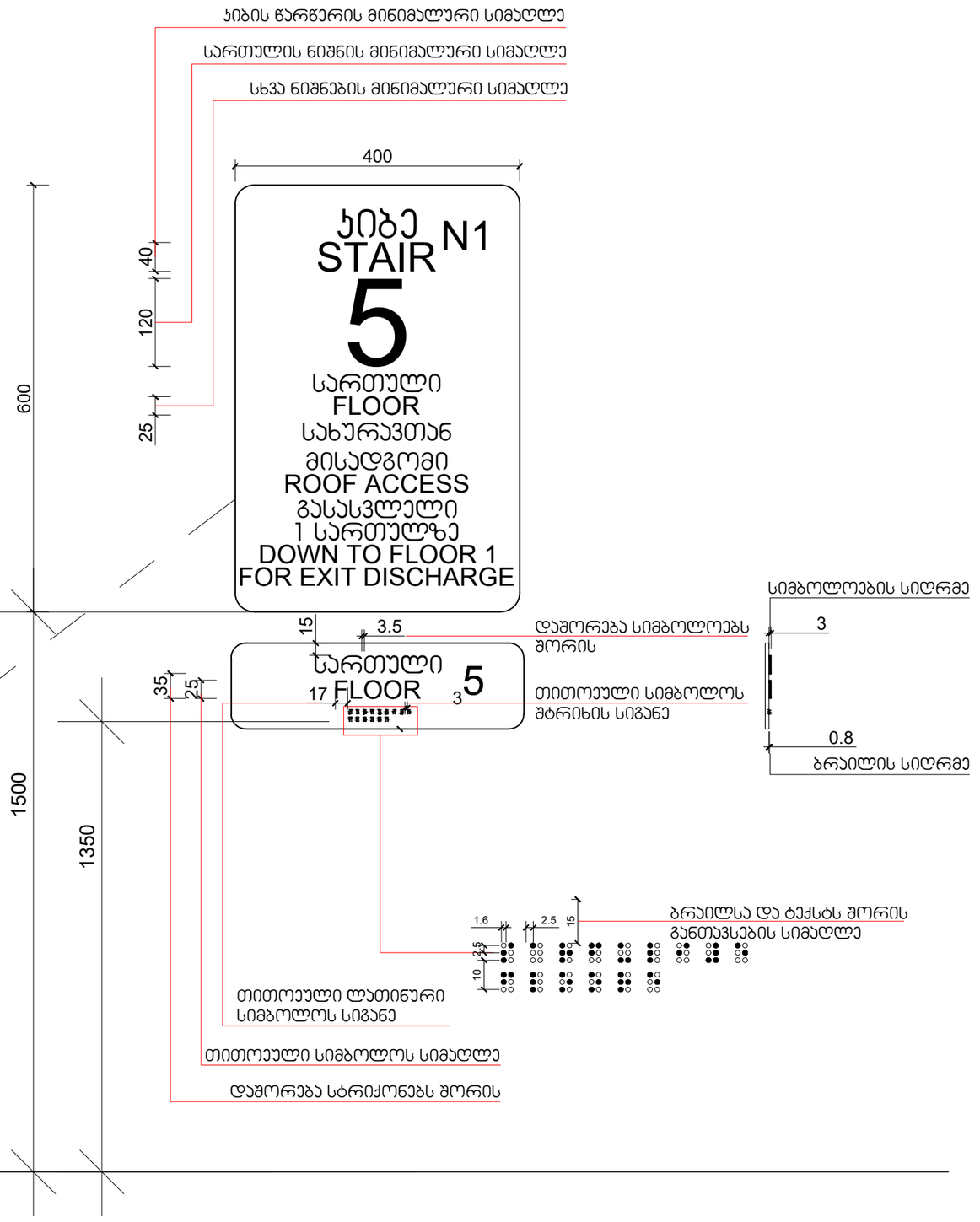

მასშტაბი: 1 : 5

დამგეგმარებელი
DESIGNER IDENTIFICATION BLOCK

პროექტის დასახელება
PROJECT NAME
მრავალბინიანი საცხოვრებელი სახლი

დამკვეთი
CLIENT
შპს "ჯიქია ქონსთრაქშენ"

პროექტის მისამართი
PROJECT ADDRESS
ქალაქი თბილისი, ანა პოლიტკოვსკაიას ქუჩა, N 53ა

ს/კ 01.14.05.005.558

ეტაპი
STAGE
არქიტექტურული პროექტი

ნახაზის სათაური
TITLE

შენიშვნა:

ფორმატი	მასშტაბი	ფურცლის N
PAPER SIZE A3	SCALE 1:	SHEET NO

არქიტექტორი
თენგიზ ესიავა

დაამუშავა

ნიშანი ჰიქტოგრამებით, ამობურცული ნიშნებით და ბრაილით
განთავსდება
მისაწვდომ ტუალეტებთან კარის მომიჯნავედ

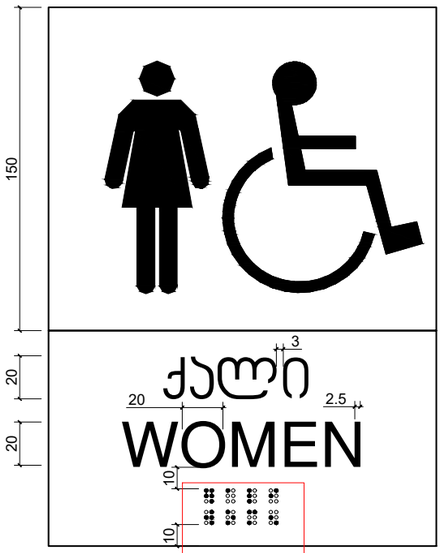

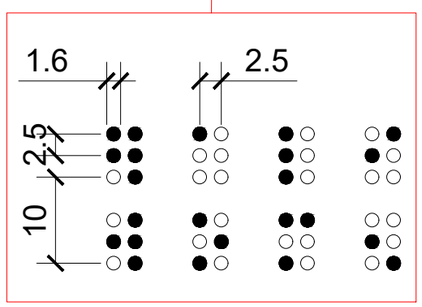

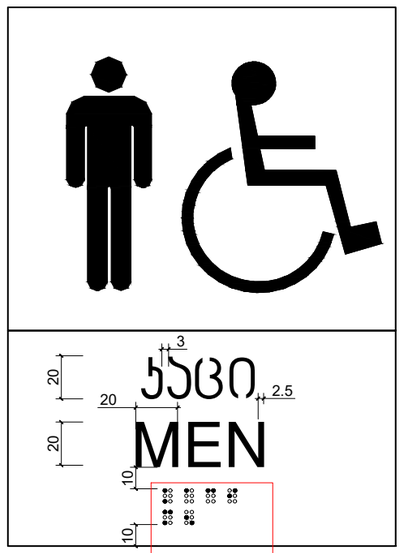

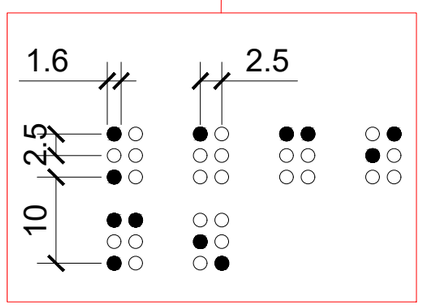



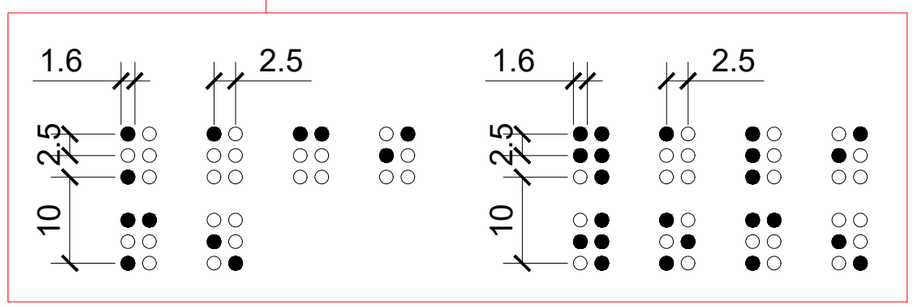

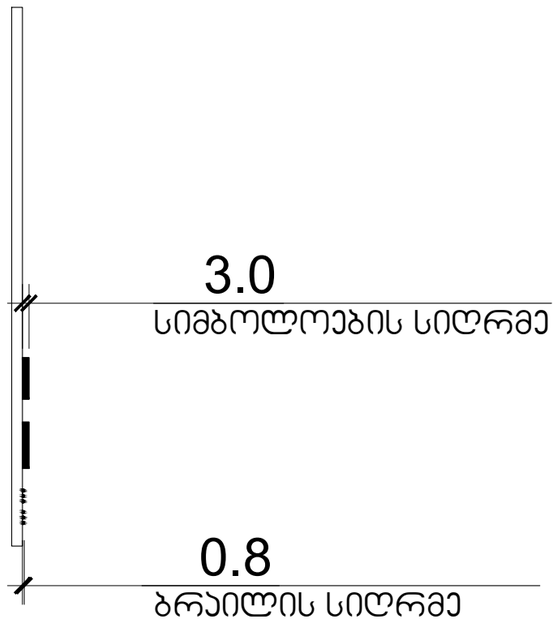

მასშტაბი: 1 : 2

დამგეგმარებელი
DESIGNER IDENTIFICATION BLOCK

პროექტის დასახელება
PROJECT NAME
მრავალბინიანი საცხოვრებელი სახლი

დამკვეთი
CLIENT
შპს "ჯიქია ქონსთრაქშენ"

პროექტის მისამართი
PROJECT ADDRESS
ქალაქი თბილისი, ანა პოლიტკოვსკაიას ქუჩა, N 53ა

ს/კ 01.14.05.005.558

ეტაპი
STAGE
არქიტექტურული პროექტი

ნახაზის სათაური
TITLE

შენიშვნა:

ფორმატი	მასშტაბი	ფურცლის N
PAPER SIZE	SCALE	SHEET NO
A3	1:	

არქიტექტორი
თენგიზ ესიავა

დაამუშავა

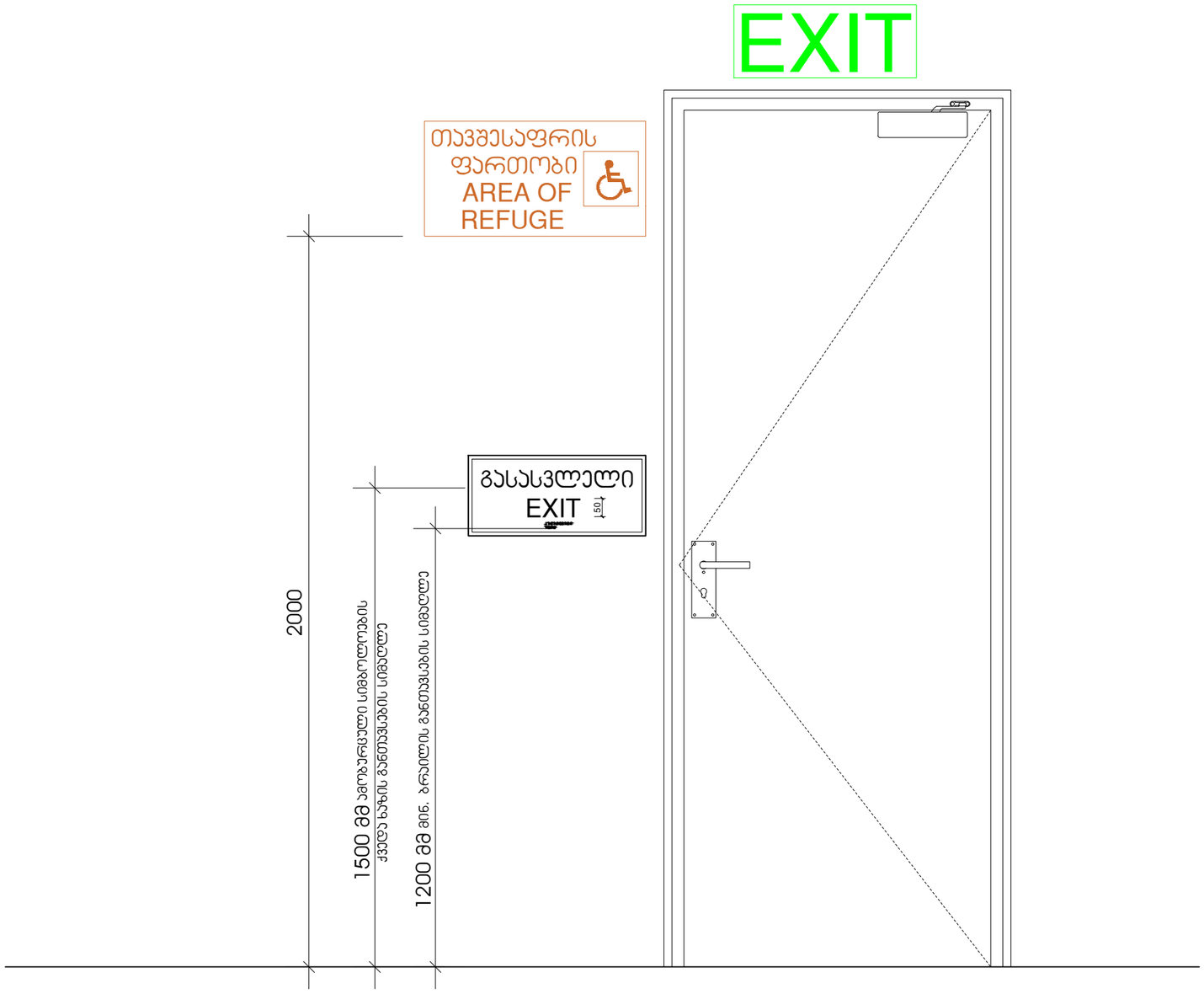

მასშტაბი: 1 : 10

დამგეგმარებელი
DESIGNER IDENTIFICATION BLOCK

პროექტის დასახელება
PROJECT NAME
მრავალბინიანი
საცხოვრებელი სახლი

დამკვეთი
CLIENT
შპს "ჯიქია ქონსთრაქშენ"

პროექტის მისამართი
PROJECT ADDRESS
ქალაქი თბილისი, ანა
პოლიტკოვსკაიას ქუჩა, N 53ა

ს/კ 01.14.05.005.558

ეტაპი
STAGE
არქიტექტურული პროექტი

ნახაზის სათაური
TITLE

შენიშვნა:

ფორმატი	მასშტაბი	ფურცლის N
PAPER SIZE	SCALE	SHEET NO
A3	1:	

არქიტექტორი
თენგიზ ესიავა

დაამუშავა

გასასვლელის განათებული ნიშანი

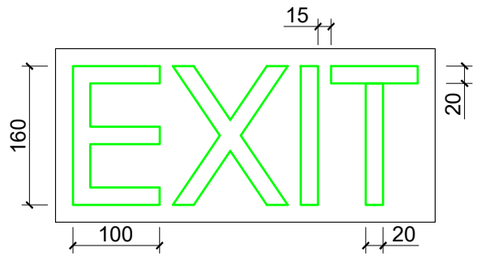

განათებული ნიშანი თავშესაფრის ფართობთან მიმავალ ჯართან

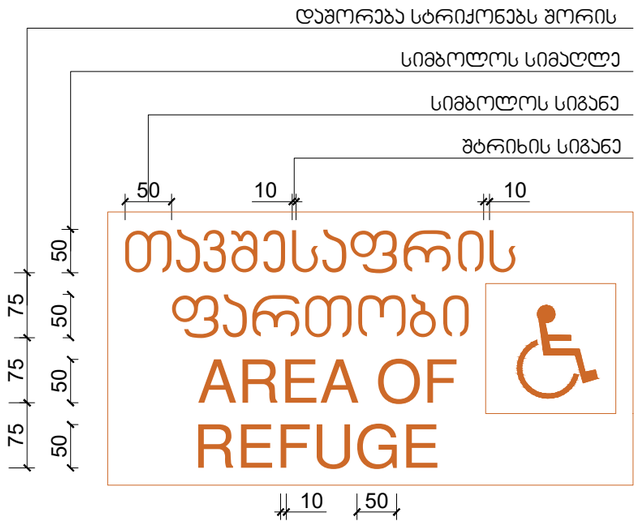

ნიშანი ამობურცული სიმბოლოებით და ბრაილით გზა-ჯიბის შესასვლელთან და გარეთ გამავალ ყველა ჯართან

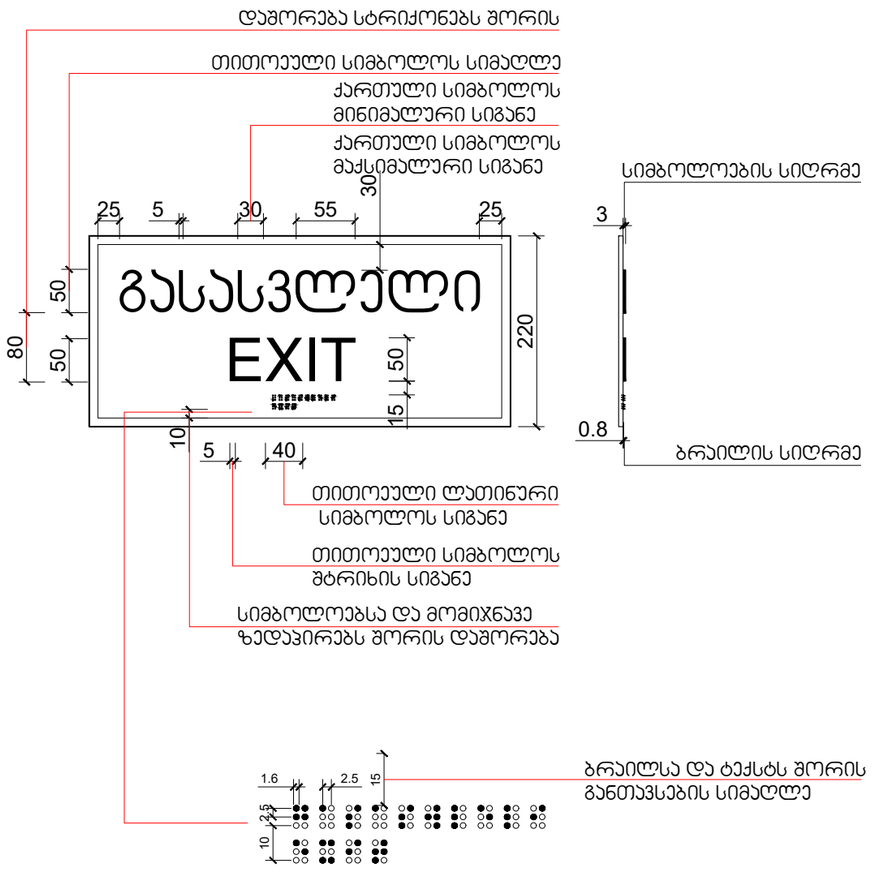

მასშტაბი: 1 : 5

დამგეგმარებელი
DESIGNER IDENTIFICATION BLOCK

პროექტის დასახელება
PROJECT NAME
მრავალბინიანი საცხოვრებელი სახლი

დამკვეთი
CLIENT
შპს "ჯიქია ქონსთრაქშენ"

პროექტის მისამართი
PROJECT ADDRESS
ქალაქი თბილისი, ანა პოლიტკოვსკაიას ქუჩა, N 53ა

ს/კ 01.14.05.005.558

ეტაპი
STAGE
არქიტექტურული პროექტი

ნახაზის სათაური
TITLE

შენიშვნა:

ფორმატი PAPER SIZE A3
მასშტაბი SCALE 1:
ფურცლის N SHEET NO

არქიტექტორი
თენგიზ ესიავა

დაამუშავა

სასწრაფო სამედიცინო დახმარების საერთაშორისო სიმბოლო
(სიცოცხლის ვარსკვლავი) განთავსდება ლიფტის ჩარჩოს ორივე მხარეს

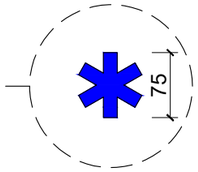

ნიშანი განთავსდება ლიფტის გამოსაძახებელ ღილაკთან



მასშტაბი: 1 : 5

დამგეგმარებელი
DESIGNER IDENTIFICATION BLOCK

პროექტის დასახელება
PROJECT NAME
მრავალბინიანი საცხოვრებელი სახლი

დამკვეთი
CLIENT
შპს "ჯიქია ქონსთრაქშენ"

პროექტის მისამართი
PROJECT ADDRESS
ქალაქი თბილისი, ანა პოლიტკოვსკაიას ქუჩა, N 53ა

ს/კ 01.14.05.005.558

ეტაპი
STAGE
არქიტექტურული პროექტი

ნახაზის სათაური
TITLE

შენიშვნა:

ფორმატი	მასშტაბი	ფურცლის N
PAPER SIZE A3	SCALE 1:	SHEET NO

არქიტექტორი
თენგიზ ესიავა

დაამუშავა

ნიშანი განთავსდება
გზა-კიბის საზღვრებში კარის მომიჯნავედ

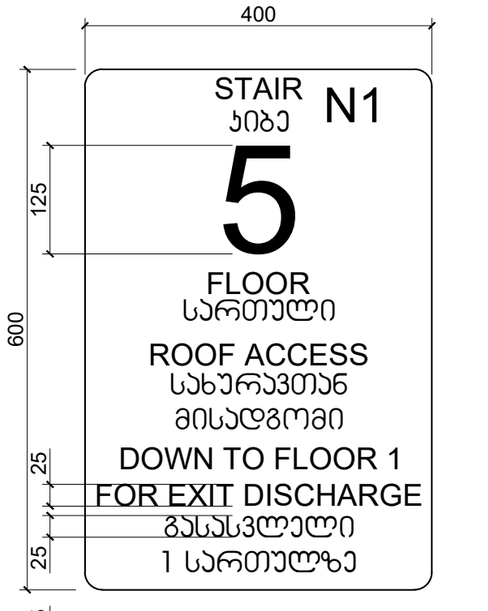

ნიშანი განთავსდება
გზა-კიბის საზღვრებში კარის მომიჯნავედ

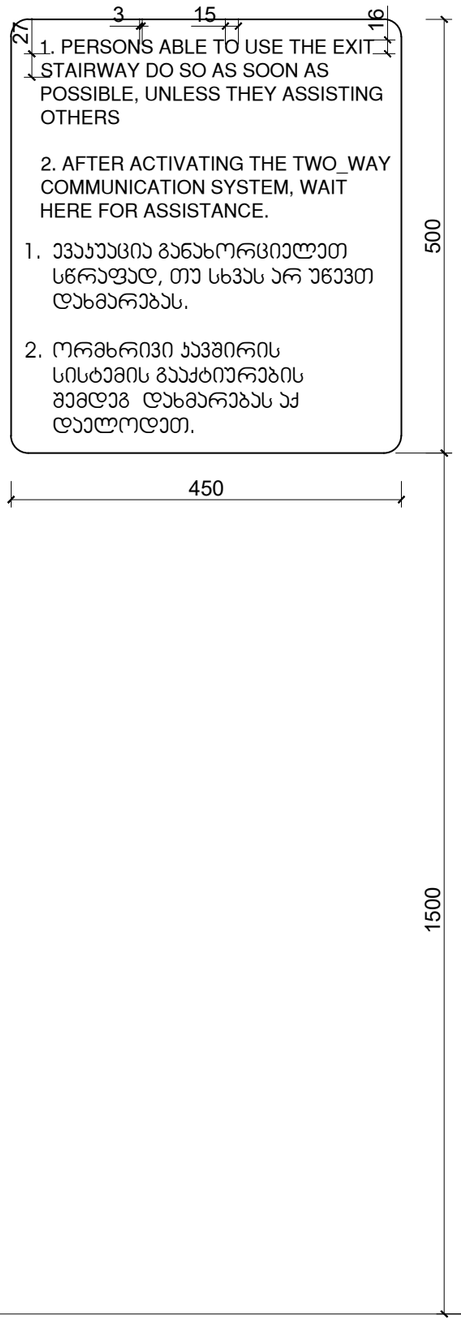

ნიშანი განთავსდება
გარე მისაწვდომ ავტოსადგომთან

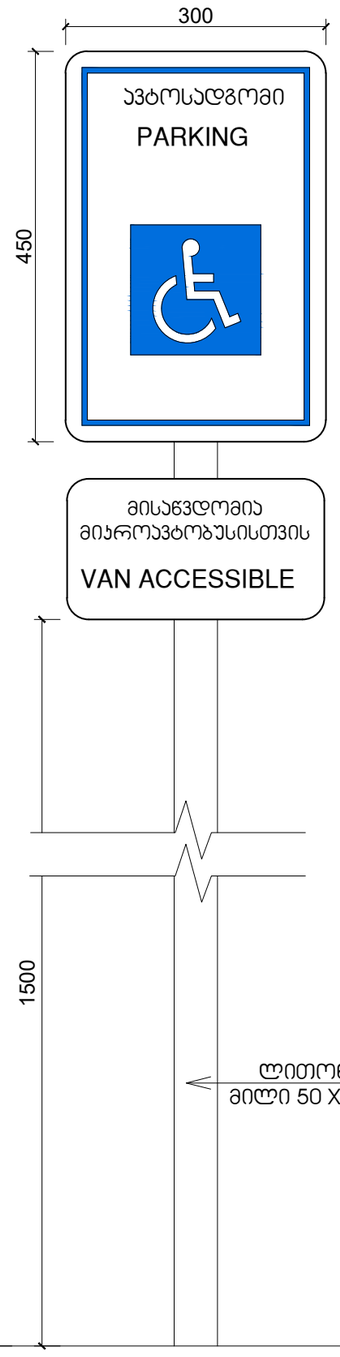

ნიშანი განთავსდება
შიგა მისაწვდომ ავტოსადგომთან

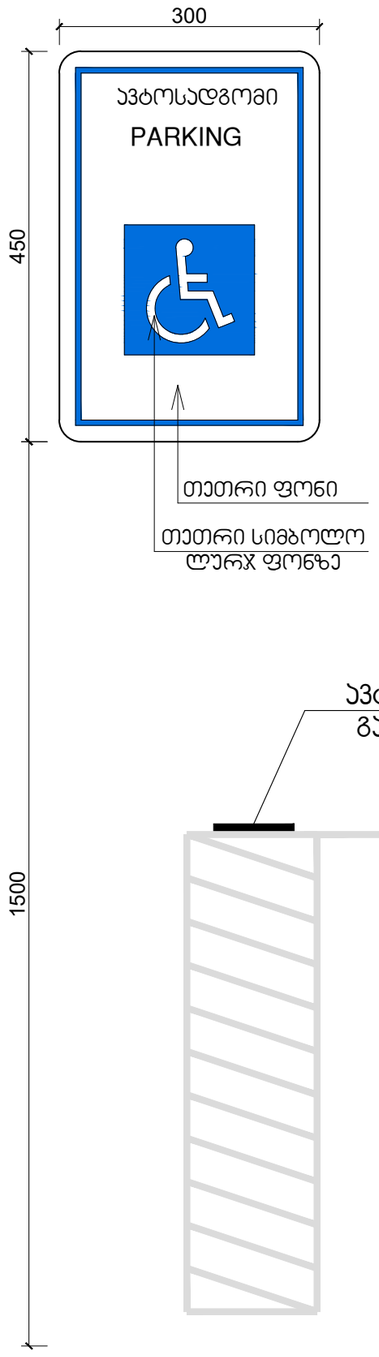

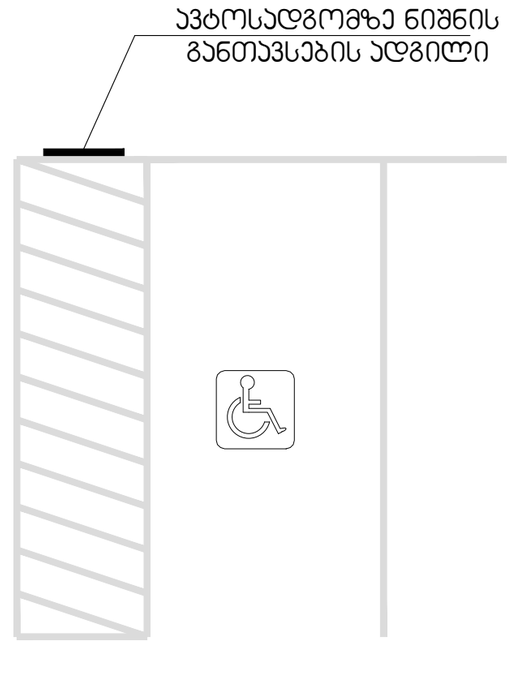

მასშტაბი: 1 : 5

დამგეგმარებელი
DESIGNER IDENTIFICATION BLOC

პროექტის დასახელება
PROJECT NAME
მრავალბინიანი
საცხოვრებელი სახლი

დამკვეთი
CLIENT
შპს "ჯიქია ქონსთრაქშენ"

პროექტის მისამართი
PROJECT ADDRESS
ქალაქი თბილისი, ანა
პოლიტკოვსკაიას ქუჩა, N 53ა

ს/კ 01.14.05.005.558

ეტაპი
STAGE
არქიტექტურული პროექტ

ნახაზის სათაური
TITLE

შენიშვნა:

ფორმატი	მასშტაბი	ფურცლის N
PAPER SIZE A3	SCALE 1:	SHEET NO

არქიტექტორი
თენგიზ ესიავა

დაამუშავა