8.07.2023.2023-278

შპს "საინჟინრო ნაგებობათა პროექტირების, კვლევის და ექსპერტიზის სამეცნიერო ცენტრი"
LTD "THE SCIENTIFIC CENTER OF ENGINEERING BUILDING DESIGNING RESEARCH AND EXPERTISE"
ტელ: 577588218 599179823; (032) 2227704
E-mail: d.tabatadze@gtu.ge

10.02.2025.2025-41

ვამტკიცებ,
დირექტორი:
დემური ტაბატაძე
/ხელმოწერა. ბ.ა/ /სახელი გვარი/

ექსპერტიზის დასკვნა

დასკვნის შედგენის საფუძველი:

ექსპერტიზის ობიექტი: ქ ქალაქ თბილისში, ოთარ ჭილაძის №-9-ში (ს.კ. 01.10.14.007.023) ასაშენებელი მრავალბინიანი საცხოვრებელი სახლი

ექსპერტიზის ამოცანა: წარმოდგენილი პროექტის . ქალაქ თბილისში, ოთარ ჭილაძის №-9-ში (ს.კ. 01.10.14.007.023) ასაშენებელი მრავალბინიანი საცხოვრებელი სახლის ქ.თბილისის მუნიციპალიტეტის მერიის მუნიციპალური ინსპექციის (დადგენილება №002728 20.12.2024) მიერ გამოვლენილი დარღვევებით ნაწარმოები მშენებლობის კორექტირებული პროექტის კონსტრუქციული ნაწილის ექსპერტიზა

თბილისი

2025 წელი

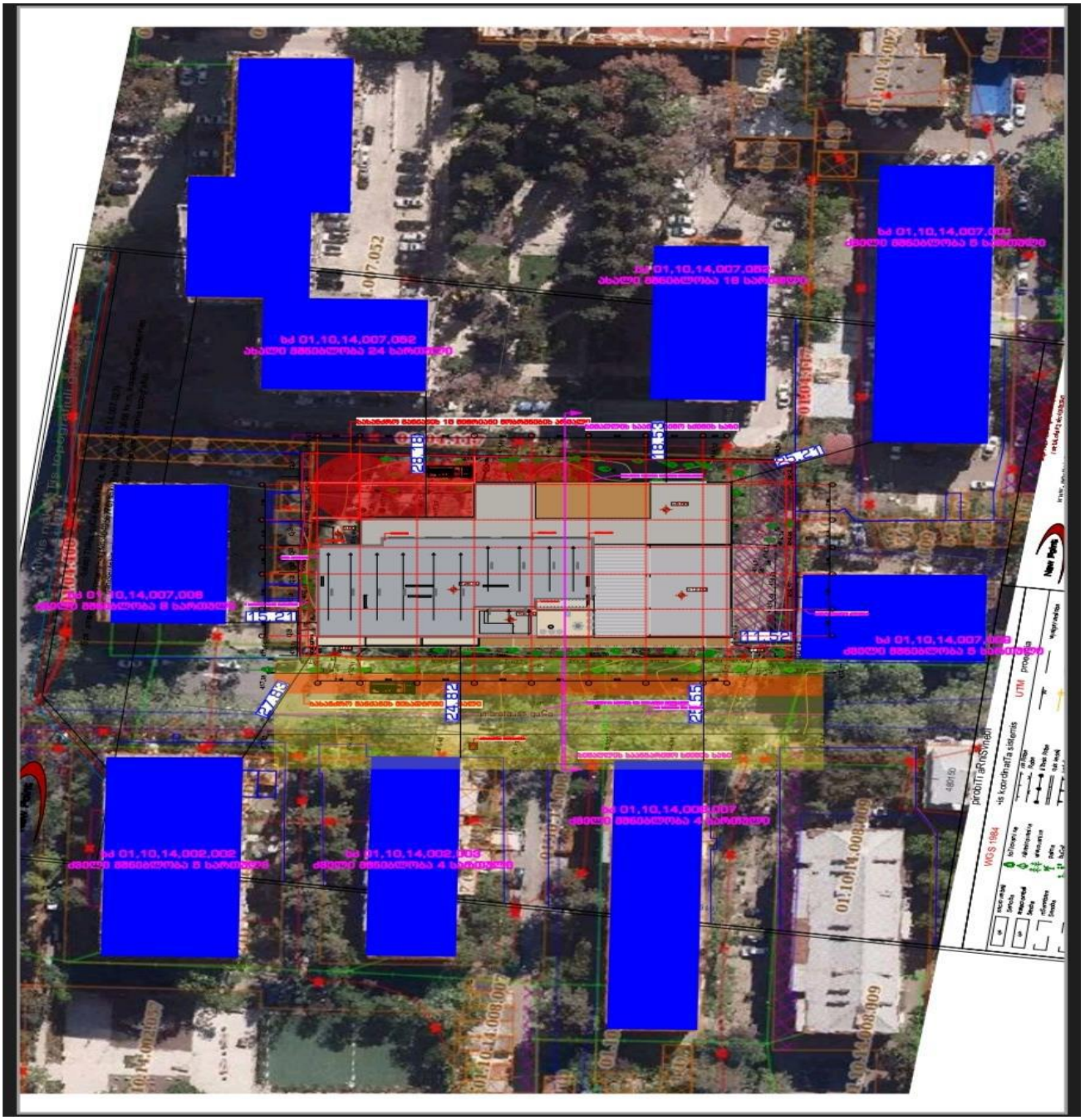

ინსპექტირების შემსრულებლები

დემური ტაბატაძე – განათლება უმაღლესი, კვალიფიკაცია: ინჟინერ-მშენებელი, ტექნ. მეცნ. კანდიდატი მშენებლობის დარგში, სამშენებლო მექანიკისა და სეისმომედეგობის კათედრის პროფესორი საქართველოს ტექნიკურ უნივერსიტეტში, საინჟინრო აკადემიიის აკადემიკოსი, მუშაობის სტაჟი – 45 წელი.

გამოყენებული ნორმატიული ლიტერატურა

1.
2. ქართველოს მთავრობის 2016 წლის 28 იანვრის №41 დადგენილება დამშენებლობის ნებართვის გაცემის წესის და სანებართვო პირობების შესახებ
3. СНиП 2.02.01-83 основания зданий и сооружений, 1983 г.;
4. Справочник проектировщика. „Основания фундаменты и подземные сооружения“. М. 1985 г;
5. СНиП 2.03.01-84* „Бетонные и железобетонные конструкции“. М. 1988 г;
6. საქართველოს მთვარობის №71 დადგენილება –„საქართველოს ტერიტორიაზე სამშენებლო სფეროს მარეგულირებელი ტექნიკური რეგლამენტები“:
   - ტექნიკური რეგლამენტი – „ბეტონისა და რკინაბეტონის კონსტრუქციები“ (დანართი 1);
   - ტექნიკური რეგლამენტი – „შენობებისა და ნაგებობების ფუძეები“ (დანართი 2);
   - ტექნიკური რეგლამენტი – „სეისმომედეგი მშენებლობა“ (დანართი 3);
   - ტექნიკური რეგლამენტი – „სამშენებლო კლიმატოლოგია“ (დანართი 5).

წარმოდგენილი მასალები

ქალაქ თბილისში, ოთარ ჭილაძის №-9-ში (ს.კ. 01.10.14.007.023) ასაშენებელი მრავალბინიანი საცხოვრებელი სახლის დარღვევით ნაწარმოები მშენებლობის კორექტირებული პროექტის არქიტექტურული ნაწილი – ელ-ვერსია;

ქალაქ თბილისში, ოთარ ჭილაძის №-9-ში (ს.კ. 01.10.14.007.023) ასაშენებელი მრავალბინიანი საცხოვრებელი სახლის დარღვევით ნაწარმოები მშენებლობის კორექტირებული პროექტის, კონსტრუქციული ნაწილი – ელ.ვერსია, PDF-ფაილი;
ქალაქ თბილისში, ოთარ ჭილაძის №-9-ში (ს.კ. 01.10.14.007.023) ასაშენებელი მრავალბინიანი საცხოვრებელი სახლის დარღვევით ნაწარმოები მშენებლობის კორექტირებული პროექტის კონსტრუქციული ნაწილის კონსტრუქციების გაანგარიშება კომპიუტერული პროგრამა „ЛИРА-САПР“-ს საშუალებით – ელ.ვერსია;
. ქალაქ თბილისში, ოთარ ჭილაძის №-9-ში (ს.კ. 01.10.14.007.023) ასაშენებელი მრავალბინიანი საცხოვრებელი სახლის დარღვევით ნაწარმოები მშენებლობის კორექტირებული პროექტის მშენებლობისათვის, გამოყოფილი სამშენებლო მოედნის საინჟინრო-გეოლოგიური კვლევების ტექნიკური ანგარიში – ელ.ვერსია.
.თბილისის მუნიციპალიტეტის მერიის მუნიციპალური ინსპექციის (დადგენილება №002728) მიერ გამოვლენილი დარღვევების მონაცემები

კვლევითი ნაწილი

შესავალი

ექსპერტის ამოცანას წარმოადგენს:

დამკვეთის მიერ წამოდგენილი: ქალაქ თბილისში, ოთარ ჭილაძის №-9-ში (ს.კ. 01.10.14.007.023) ასაშენებელი მრავალბინიანი საცხოვრებელი სახლის დარღვევით ნაწარმოები მშენებლობის კორექტირებული პროექტის კონსტრუქციული ნაწილის ექსპერტიზა – ნორმატიულ ლიტერატურაში მითითებულ მოთხოვნებთან შესაბამისობის დადგენა.





ძვლევა

ექსპერტიზაზე წარმოდგენილი ქალაქ თბილისში, ოთარ ჭილაძის №-9-ში (ს.კ. 01.10.14.007.023) ასაშენებელი მრავალბინიანი საცხოვრებელი სახლის დარღვევით ნაწარმოები მშენებლობის კორექტირებული პროექტის კონსტრუქციული ნაწილი დამუშავებულია კონსტრუქტორ გიორგი ყალაბეგაშვილის მიერ პროექტის კონსტრუქციულ ნაწილში კორექტირების ფარგლებში განხორციელდა ქ.თბილისის მუნიციპალიტეტის მერიის მუნიციპალური ინსპექციის (დადგენილება №002728 20.12.2024) მიერ გამოვლენილი დარღვევების საფუძველზე შემდეგი ცვლილებები: ნაწილობრივ შეცვლილია სამშენებლო მასალა. შენობაში დამატებით მოწყობილია მონოლითურიდა კაპიტალური კედლები. სართულშუა გადახურვის ფილებში დამატებით მოწყობილია ღიობები და ლიფტებისთვის განკუთვნილი შახტები. ნაწილობრივ შეცვლილია სამანქანე პანდუსების დახრა. შეცვლილია სამანქანე ადგილების სქემა და რაოდენობა. შეცვლილია ბინების რაოდენობა და შესაბამისად

შეცვლილია კარების რაოდენობა. ნაწილობრივ შეცვლილია შენობის გეგმარება. ნაწილობრივ შეცვლილია ვიტრაჟების გაბარიტი და ვიზუალი. 34 მონაკვეთში „ა-ს ღერძებს შორის ვიტრაჟს მონაცვლებული" აქვს ადგილი და მოწყობილია ამავე ღერძებში „ “ ღერძზე, ამასთანავე ვიტრაჟის მიმდებარედ, აივანზე მოწყობილია კაპიტალური კედელი. „4" ღერძის გარეთ „ბ-გ” მონაკვეთში მოწყობილია კაპიტალური კედლები. „დ-ე“ მონაკვეთში „I-2“ ღერძებში კიბის უჯრედში მონოლითურ კედელში გაჭრილია ღიობები ნაწილობრივ შეცვლილია სამშენებლო ბლოკის სისქე. გეგმა -600 ნიშნული: „გ“ ღერძზე „1-2 მონაკვეთში კოლონებს შორის სივრცე შევსილია მონოლითური კედლით. გეგმა -300 ნიშნული: „გ-დ" მონაკვეთში „1-2 ღერძებში მოწყობილია ლიფტის შახტის ძირი. „ე-ზ” მონაკვეთში „1“ ღერძის მიმდებარედ გაუქმებულია კარი. გეგმა +0.00 ნიშნული: „ბ-გ“ მონაკვეთში „4-5“ ღერძებში მოწყობილია კიბე. 2-3" მონაკვეთში ბ- გ“ მონაკვეთში „2-3 ღერძებში დამატებით მოწყობილია ანტრესოლი. „ბ-გ” მონაკვეთში „ ღერძის მიმდებარედ დამატებით მოწყობილია კარი. „დ-ე" მონაკეეთში „ ღერძის მიმდებარედ შეცვლილიაკარის ტიპი. „5 ღერძის მიმდებარედ „გ” ღერძზე მოწყობილია გამწოვი მილები. „4-5" მონაკვეთში „ბ“ ღერძის მიმდებარედ არ არის მოწყობილი საპროექტო პერიმეტრის კედელი. „4-5” მონაკვეთში „ბ“ ღერძზე გაუქმებულია კარის ღიობი „ბ“ ღერძის მიმდებარედ „4-5 მონაკვეთში მოწყობილია კარი. 4-5 მონაკეეთში „თ-ი" ღერძებში დამატებით მოწყობილია კოლონა. „ბ-ე“ მონაკვეთში „4-5 ღერძებში დამატებით მოწყობილია ანტრესოლი „თ-კ" მონაკვეთში „1 ღერძის მიმდებარედ გაუქმებულია ვიტრაჟი და მოწყობილია კედელი. „თ-ი” მონაკვეთში 4" ღერძის მიმდებარედშეცვლილია კიბის გაბარიტი. გეგმა +12.00 ნიშნული: „დ-ზ” მონაკვეთში „თ” ღერძის მიმდებარედ დამატებით მოწყობილია მონოლითური სვეტები. „უ-ზ” მონაკვეთში „თ” ღერძის მიმდებარედ გაუქმებულია კარი. გეგმა + 15.00 ნიშნული: „დ-ე” მიმდებარედ „I’ მონაკვეთში გაჭრილია ღიობი. „4-5 მონაკვეთში „ბ” ღერძის მიმდებარედ მოწყობილია აგურის კედელი, რის საფუძველზე მომატებულია ფართი. გეგმა +18.30 ნიშნული: „3-4 მონაკვეთში „ზ” ღერძზე ვიტრაჟში მოწყობილია კარი „ა-ბ” მონაკვეთში „1" ღერძის გარეთ აივანზე მოწყობილია გამყოფი ტიხარი და ამავე მონაკვეთში „ბ“ ღერძზე აივანზე არ არის მოწყობილი გამყოფი კედელი გეგმა +57.90 ნიშნული: ნაწილობრივ შეცვლილია შახტების გაბარიტი და რაოდენობა პერიპეტრზე მოწყობილია პარაპეტი მონოლითური სარტყელით. შეცვლილია ლიფტის სამანქანო ოთახის გეგმარება (მცირედით გაზრდილია ფართი)

+ 3.00 ნიშნულზე ტექნოლოგიიდან გამომდინარე დაემატა ანტრესოლი კიბით. აბსოლუტური ნიშნული შეიცვალა 0,00=456,88 ეს ცვლილებები კონსტრუქციულ პროექტში ასახულია დარღვევებით გამოწვეული ცვლილება კონსტრუქციული

თვალსაზრისით შესაძლებელია ჩაითვალოს, როგორც უმნიშვნელო ცვლილება, რომელიც არ ახდენს გავლენას შენობის საერთო სიხისტის, სიმტკიცისა და მდგრადობის პირობებზე

კორექტირებული პროექტი წარმოდგენილია A-3 ფორმატის PDF-ალბომის სახით. ალბომში წარმოდგენილია 178 ნახაზი, (კონსტრუქციები), რომლებიც შესრულებულია მაღალ დონეზე, გამოხაზულია კონსტრუქციული განმარტებითი ბარათი დეტალის გეგმები, კვანძები, ჭრილები და კვეთები. მათ შორის ხიმინჯების არმატურის ნაშვერების გეგმა მონოლითური საძირკვლის ფილა,არმირება მონოლითური გადახურვის ფილა მონოლითური კოჭების (მკ) სპეციფიკაცია ჭრილები: მონოლ. კედლების არმატურის ნაშვერების სპეციფიკაცია,. მონოლითური რიგელების ქვედა და ზედა შრის დამატებითი არმირება მთელ სიმაღლეზე, რიგელების არმირების პრინციპი, მონოლითური სვეტების, კიბის ბაქნების არმირება მთელ სიმაღლეზე.

მასალის სპეციფიკაცია და ზოგადი შენიშვნები:

600პა. თოვლის დატვირთვის ნორმატიული მნიშვნელობა 500პა.

შენობის საძირკვლის ტიპი და ჩაღრმავება განსაზღვრულია ობიექტის განთავსების ტერიტორიის საინჟინრო-გეოლოგიური კვლევის შედეგებიდან გამომდინარე. შენობის საძირკველს წარმოადგენს რკინაბეტონის 150 და 120 სმ დიამეტრის და 22 და 28 მ სიგრძის ხიმინჯები, რომლის ძირებიც ჩაანკერებულია კლდოვან ქანში – სგე 5 (არგელიტები ნაცრისფერი, სუსტად გამოფიტული, ნაპრალოვანი, ქვიშაქვების თხელი შუაშრეებით) და რკინაბეტონის მონოლითური ფილა (როსტვერკი)(ფილის სისქე h-=100.0 სმ). საძირკვლის ფილის ქვეშ გამოყენებულია 7.5 კლასის ბეტონის მომზადება, სისქით 10 სმ.

პროექტის მიხედვით ასაშენებელი შენობა შედგება ჩვიდმეტი მიწისზედა და ორი მიწისქვედა სართულისგან. შენობის მაქსიმალური გაბარიტული ზომებია: სიგრძე 69.40 მ. სიგანე 34.60 მ.. შენობის საძირკვლის ტიპი და ჩაღრმავება განსაზღვრულია ობიექტის განთავსების ტერიტორიის შენობა 17-სართულიანი მიწის ზევით და 2 სართული მიწის ქვევით.. პირობით

ნიშნულად 0.00 მ. მიღებულია შენობის I სართულის იატაკის დონე რომელიც შეესაბამება აბსოლუტურ ნიშნულს. 456.88 მ-ს.შენობა კონსტრუქციული თვალსაზრისით

გადაწყვეტილია, როგორც ჩარჩოსებრ-კავშირებიანი კარკასული მონოლითური რკინაბეტონის სისტემა. შენობის პირველი სართულის სიმაღლეა H=6.0 მ; შენობის მაქსიმალური მალი ღერძებში აღწევს L=6.9 მ; საქართველოს ტერიტორიის სეისმური დარაიონებისა და საინჟინრო გეოლოგიური კვლევების შესაბამისი დასკვნებისა და

რეკომენდაციების მიხედვით დადგენილია, რომ სამშენებლო მოედანი განლაგებულია 8 ბალიანი სეისმური საშიშროების ზონაში (A=0.17); გრუნტის კატეგორია სეისმური თვისებების მიხედვით - II; სამშენებლო მოედანზე ქარის ნორმატიული დატვირთვა შეადგენს - 60 კგძ/მ2 (15 წლიანი განმეორებადობის პერიოდით), ხოლო თოვლის საფარის ნორმატიული დატვირთვა - 50 კგძ/მ2 (თოვლის საფარის დღეთა რიცხვი -14); საინჟინრო-გეოლოგიური გამოკვლევის მიხედვით, სამშენებლო ტერიტორია იმყოფება დამაკმაყოფილებელ საინჟინრო-გეოლოგიურ პირობებში - უარყოფითი ფიზიკურგეოლოგიური პროცესები არ არის გავრცელებული. ამ ცვლილებების კონსტრუქციულ პროექტში ასახვისა და კონსტრუქციულ მდგრადობასა და საიმედოობაზე შესაძლო ზეგავლენის შესახებ.

ხიმინჯის მზიდუნარიანობის საჭირო სიდიდე გამოთვლილია სნ და წ 2.02.03-85-ის მე-5 და მე-6 ფორმულებით, ფუძე-გრუნტში ხიმინჯის შესვლის სიგრძესთან და დიამეტრთან დამოკიდებულებაში

შენობის სისტემის კონსტრუქციული გადაწყვეტა.

კონსტრუქციული სქემის გადაწყვეტის მიხედვით შენობა მიეკუთვნება მონოლითური რკინაბეტონის ჩარჩო-კავშირებიან სივრცულ სისტემას სიხისტის ბირთვებითა და სიხისტის დიაფრაგმებით , რომლის მზიდი ელემენტებია:

მონოლითური რკინაბეტონის საძირკვლის როსტვერკი , h=100.0 სმ. საძირკველში გამოყენებული ბეტონის კლასია B-30სულფატმდგრადი **W6)** გამოყენებული არმატურის კლასი გრძივი და განივი მიმართულებებზე A500C.

80.0X80.0; 90.0X70.0;

მონოლითური რკინაბეტონის სვეტები - შენობის სვეტების განიკვეთის ზომები ცვალებადია ისინი მორგებულნი არიან შენობის არქიტექტურულ გეგმარებას და მცირდებიან შენობის სიმაღლის მიხედვით. სვეტის კვეთია80.0X80.0; 90.0X70.0; 80X60 და 60X60 სვეტებში გამოყენებული ბეტონის კლასია B-35. გამოყენებული არმატურის კლასი A500C და A240C კლასის არმატურა. A500C კლასის არმატურა შესაძლებელია შეიცვალოს B500B კლასის არმატურით.

მონოლითური რკინაბეტონის შემომზღუდი კედლები, დიაფრაგმები და ბირთვი - პერიმეტრის შემომზღუდი კედლები სარდაფის დონეზე 300 მმ სისქისაა, მასში გამოყენებული არის B-35კლასის ბეტონი. სიხისტის ბირთვის კედლები 300 მმ და 200 მმ სისქისაა. დიაფრაგმები 200 მმ და 300 მმ სისქის. მონოლითურ კედლებში და სიხისტის ბირთვის კედლებში გამოყენებული ბეტონის კლასია B35. გამოყენებული არმატურის კლასი A500C და A240C კლასის არმატურა. A500C კლასის არმატურა შესაძლებელია შეიცვალოს B500B კლასის არმატურით.

მონოლითური რკინაბეტონის სართულშუა გადახურვის ფილები გადახურვის წიბოვანი ფილები სისქით h =22; 24 და 27 სანტიმეტრი. ფილის წიბო განივი კვეთით 80X50; 70X50; 60X50; 60X70; 20X50 და 20X70 სანტიმეტრი...

მონოლიური რკინაბეტონის კიბის პანდუსები სისქით h=20 სანტიმეტრი კიბის მარშ-ბაქნებში გამოყენებული ბეტონის კლასია B35. გამოყენებული არმატურის კლასი A500C და A240C კლასის არმატურა. A500C კლასის არმატურა შესაძლებელია შეიცვალოს B500B კლასის არმატურით გამოყენებული არმატურის კლასი გრძივი და განივი მიმართულებებზე A500C.

პირობით 0,000 ნიშნულად მიღებულია პირველი სართულის იატაკის ზედაპირი, არქიტექტურული ნახაზების მიხედვით. შენობის სართულების დამაკავშირებელი კონსტრუქცია არის შენობის ბირთვში განთავსებული კიბის უჯრედი და მექანიკური ამწე საშუალება – ლიფტი.

შენობის გარე შემომფარგვლელი კედლები და შიდა ტიხრები განხორციელებულია თანამედროვე ტექნოლოგიებით დამზადებული გაზო ბლოკებით,სისქით 25 სმ კარკასის შემავსებელი ბეტონის წვრილი ბლოკის წყობა დაარმირდეს 6მ დიამეტრის 240 კლასის არმატურის ბადეებით (ორი ღერო ყოველ 60 სმ-ში), რომლის ბოლოებიც ჩაანკერდეს კარკასის ელემენტებში. შენობის დაპროექტებისათვის გამოყენებული არმატურის კლასი A500C და A240C კლასის არმატურა. დიამეტრით 8-10-12-14-16-20-25-28მმ ბეტონის კლასი B30. B7.5. **W6**

agbrohabi_bolo_v2.l3d

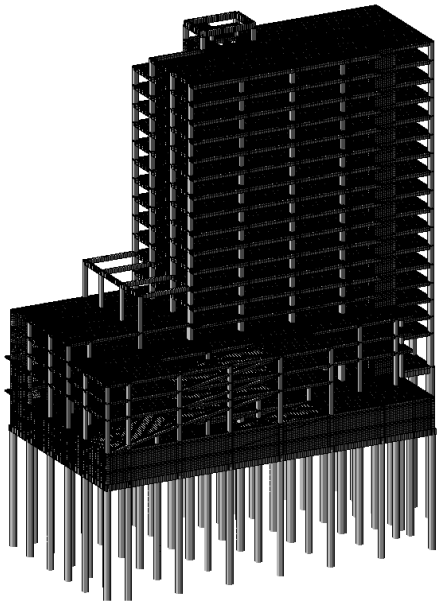

agbrohabi_bolo_v2.l3d

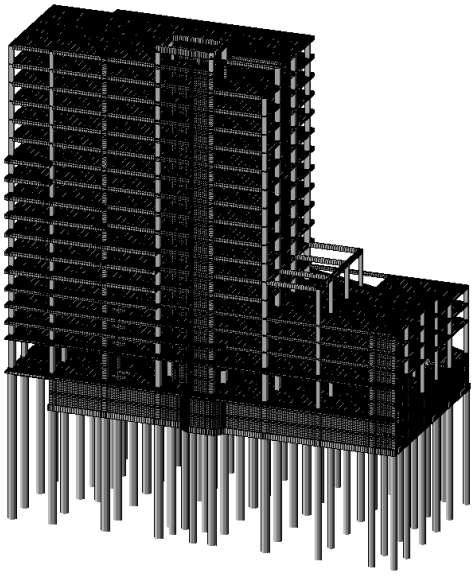

საანგარიშო სქემის ფრაგმენტები

შენობის_მზიდი_ელემენტების, როგორცსივრცული_სისტემის_გაანგარიშება_მუდმივ, დროებით_ხანმოკლე_ვერტიკალურ_დატვირთვაზე„ 8 ბალიან სეისმურ ზემოქმედებაზე და მათსაანგარიშო თანწყობაზე, ჩატარებულია ლიცენზირებულ ისაანგარიშო კომპლექსი "ლირა საპრი 96-ს" საშუალებით (ლიცენზია № 6460) სეისმური ძალების ფორმირება X,Y, Z-ის და მათ მიმართ 45^0–იანი კუთხის მიმართულებით ხდება ნორმატიულ დოკუმენტში „სეისმომედეგი მშენებლობა“ (პნ 01.01-09)-ში მოყვანილი მეთოდიკის საფუძველზე. პროექტი დამუშავებულია ქვეყანაში მოქმედი ნორმატული დოკუმენტების "სეისმომედეგი მშენებლობა (პნ 01.01-09)"; “ბეტონისა და რკინაბეტონის კონსტრუქციები (პნ 03..01.-09)"; "მშენებლობის და ნაგებობების ფუძეები (პნ 02.01.-08)"; "სამშენებლო კლიმატოლოგია (პნ 01.05.-08)"; “СНиП 2.01.07.85 Нагрузкиивоздействия”;მოთხოვნების შესაბამისად.

მთლიანად ნაგებობა როგორც ერთიანი სივრცული კარკასულ-კავშირებიანი სისტემა გაანგარიშებულია სასრულ ელემენტთა მეთოდით მუდმივ და დროებით ვერტიკალურ დატვირთვებზე, აგრეთვე ჰორიზონტალურ 8 ბალიან სეისმურ ზემოქმედებაზე. საანგარიშო მოდელში სტატიკური და დინამიკური დატვირთვები წარმოდგენილია შემდეგი დატვირთვების სახით:

1. სტატიკური მუდმივი.
2. სტატიკური დროებითი ხანგრძლივი.
3. სტატიკური დროებითი ხანმოკლე. *(სასარგებლო დატვირთვები).*
4. სეისმური ზემოქმედება (სპექტრული მეთოდით) „X„ მიმართულებით.
5. სეისმური ზემოქმედება (სპექტრული მეთოდით) „ Y„ მიმართულებით..
6. სეისმური ზემოქმედება (სპექტრული მეთოდით) „ Z„ მიმართულებით

შენობის მზიდი ელემენტების ანგარიში შესრულებულია ძალვათა ძირითად და განსაკუთრებულ თანწყობაზე.

შენობის მაქსიმალური დეფორმაციები „X„ და „ Y „ „ Z„ მიმართულებით სეისმური ზემოქმედება დასაშვებ ფარგლებშია.

გაანგარიშებაში არის შესული შემდეგი ცვლილებები:

-1 სართულზე (-3.00) დაემატა გადახურვის ფილა „5-6“, „დ-ზ“ ღერძებს შორის, + 3.00 ნიშნულზე ტექნოლოგიიდან გამომდინარე დაემატა ანტრესოლი კიბით. აბსოლუტური ნიშნული შეიცვალა 0,00=456,88

პროექტის კონსტრუქციული ნაწილი შესრულებულია საქართველოში მოქმედი სამშენებლო ნორმებისა და წესების მოთხოვნის გათვალისწინებით პროექტის კონსტრუქციული ნაწილი შესრულებულია საქართველოში მოქმედი სამშენებლო ნორმებისა და წესების მოთხოვნის გათვალისწინებით – "სეისმომედეგი მშენებლობა (პნ 01.01-09)"; გარდა ერთი პუნქტის 12 სართულის ზევით გაანგარიშება უნდა შესრულდეს რეალურ აქსელეროგრამებზე.'"ბეტონისა და რკინაბეტონის კონსტრუქციები (პნ 03..01.-09)"; "მშენებლობის და ნაგებობების ფუძეები (პნ 02.01.-08)"; "სამშენებლო კლიმატოლოგია (პნ 01.05.-08)"; “СНиП 2.01.07.85 Нагрузки и воздействия”; მოთხოვნების შესაბამისად.

შემოწმებისას გამოიკვეთა შემდეგი შენიშვნა. რეკომენდაციები: ;.

მკაცრი კონტროლი მშენებლისა და დამკვეთის მიერ პროექტით გათვალისწინებულ შესასრულებელ სამუშაოებზე და ტექნიკურ უსაფრთხოებაზე

მშენებლობის პროცესი წარიმართოს საქართვეოს მთავრობის 2019 წლის 19 თებერვლის საქართველოს ორგანული კანონის - „შრომის უსაფრთხოების შესახებ და საქართველოს მთავრობის 2014 წლის 27 მაისის 361-ე დადგენილების - „მშენებლობის უსაფრთხოების შესახებ ტექნიკური რეგლამენტის მოთხოვნების შესაბამისად და მკაცრად იქნას დაცული უსაფრთხოების წესები. მკააცრი კონტროლი ბეტონის სიმტკიცეზე,არმატურის დიამეტრებზე და მის სიმტკიცეზე, აღებული იქნას ბეტონის კლასი B-35 (მცირედმა გადახვევამ შეიძლება გამოიწვიოს შენობის მდგრადობის, სიმტკიცის,სიხისტის და სეისმომედეგობის შემცირება და ნაგებობაზე უარყოფიდად აისახება/ მშენებლობის პროცესზე და ანგარიშის შედეგებზე .

მკაცრი კონტროლი ექსპერტის,კონსტრუქტორის მიერ კვლევაში და განმარტებით ბარათში მოცემული შენიშვნების შესრულებაზე

კონსტრუქტორის გიორგი ყალაბეგაშვილის მიერ, არქიტექტურული დავალების საფუძველზე შესრულებული ქალაქ თბილისში, ოთარ ჭილაძის №-9-ში (ს.კ. 01.10.14.007.023) ასაშენებელი მრავალბინიანი საცხოვრებელი სახლის ქ.თბილისის

მუნიციპალიტეტის მერიის მუნიციპალური ინსპექციის (დადგენილება №002728) მიერ გამოვლენილი დარღვევებით შესრულებულ მშენებლობის კორექტირებული პროექტის კონსტრუქციული ნაწილის საანგარიშო მოდელის დაძაბულ-დეფორმირებული მდგომარეობის ანალიზით შედეგები აკმაყოფილებენ ქვეყანაში მოქმედ სამშენებლო და სესმური ნორმების მოთხოვნებს, მაქსიმალური გადაადგილებები და დეფორმაციები დასაშვების ფარგლებშია.

კონსტრუქციულ პროექტში მიღებული მზიდი კონსტრუქციების გეომეტრიული პარამეტრები, ბეტონის კლასი და არმირებები შეესაბამება საანგარიშო მოდელის პარამეტრებს. ნახაზები შესრულებულია შესაბამისი სტანდარტების მიხედვით.

ანგარიშით მიღებული შედეგების საფუძველზე შეიძლება გაკეთდეს დასკვნა, რომ ნაგებობა აკმაყოფილებს მდგრადობისა და სიმტკიცის შესაბამისი ნორმატიული დაკუმენტების მოთხოვნებს.

დარღვევებით გამოწვეული ცვლილება კონსტრუქციული თვალსაზრისით შესაძლებელია ჩაითვალოს, როგორც უმნიშვნელო ცვლილება, რომელიც არ ახდენს გავლენას შენობის საერთო სიხისტის, სიმტკიცისა და მდგრადობის პირობებზე

•

დასკვნა

საექსპერტოდ წარმოდგენილი ქ.თბილისის მუნიციპალიტეტის მერიის მუნიციპალური ინსპექციის (დადგენილება №002728 20.12.2024) მიერ გამოვლენილი დარღვევებით შესრულებული სამუშაოების გათვალისწინებით საანგარიშო მოდელის დაძაბულ-დეფორმირებული მდგომარეობის ანალიზით შედეგები აკმაყოფილებენ ქვეყანაში მოქმედ სამშენებლო და სესმური ნორმების მოთხოვნებს, მაქსიმალური გადაადგილებები და დეფორმაციები დასაშვების ფარგლებშია.

პროექტის კონსტრუქციული ნაწილი შესრულებულია საქართველოში მოქმედი სამშენებლო ნორმებისა და წესების მოთხოვნის გათვალისწინებით.

კონსტრუქციულ პროექტში მიღებული მზიდი კონსტრუქციების გეომეტრიული პარამეტრები, ბეტონის კლასი და არმირებები შეესაბამება საანგარიშო მოდელის პარამეტრებს. ნახაზები შესრულებულია შესაბამისი სტანდარტების მიხედვით.

ანგარიშით მიღებული შედეგების საფუძველზე შეიძლება გაკეთდეს დასკვნა, რომ დარღვევით შესრულებული სამუშაოები არ ახდენს შენობის მდგრადობაზე გავლენას და აკმაყოფილებს სიხისტის, სიმტკიცისა და მდგრადობის შესაბამისი ნორმატიული დაკუმენტების მოთხოვნებს მზიდი ელემენტები გაანგარიშების მიხედვით აკმაყოფილებენ სიმტკიცისა და მზიდუნარიანობის მოთხოვნებს.

კვლევის ანგარიში შეადგინა:

ექსპერტი: *ლ. ტაბატაძე*



განმარტებითი ბარათში მოცემული ზოგადი შენიშვნები: რომელიც უნდა შესრულდეს : მშენებლობის პროცესზე პასუხისმგებლობა ეკისრება მშენებელს და კონსტრუქტორს

მშენებლობის ორგანიზაციამ უზრუნველყოს მონოლითური რკ.ბ-ის კონსტრუქციებში (საძირკვლის ფილები, სართულშორისი გადახურვის ფილები, კედლები, სვეტები) ბეტონის ჩაწყობა უწყვეტად

2. რკ.ბ-ის ელემენტების დაბეტონებისას უნდა გაეწიოს კონტროლი ბეტონის კლასს, ვიბრირებას, დაბეტონების ხარისხს და შრობის პროცესებს თანახმად ГОСТ 10180-90; (Concretes. Methods for strength

determination, using reference specimens) ГОСТ 18105-86 (Concretes. Rules for the strength control)

3. რკ.ბ–ის კონსტრუქციებში გამოყენებული AI და A500c კლასის არმატურები ГОСТ 5781-82* (Hot-rolled steel for reinforcement of ferroconcrete structures.) д с т у 3760–98, ГОСТ Р 52544-2006 შემოწმებული

იქნას არმატურის ხარისხი და შედგეს არმატურის გამოცდების შესაბამისი აქტები.

4. რკ.ბ-ის კონსტრუქციებში დაცული იქნას დამცავი შრეები, როგორც ეს პროექტში არის მითითებული.

5. კარკასის ღეროვან ელემენტებში განივი არმირება შესრულდეს შეკრული არმატურის საკიდების მეშვეობით, რომელთა ბოლოები გადაიღუნოს და ჩაანკერდეს კონსტრუქციის ტანში.

6. სვეტებში და მონოლითურ რკინაბეტონის კედლებში გრძივი მუშა არმატურების გადაბმა განხორციელდეს პირგადადებით (გადაბმის სიგრძე არანაკლებ 50d), ღეროების რაოდენობის შესაბამისად,

სადაც არმატურათა 50% გადაებმება სხვადასხვა დონეზე.

7. არმატურების მოღუნვა განხორციელდეს ცივად (გაცხელების გარეშე).

8. საინჟინრო ხვრელების მოწყობა მონოლითური ფილების დაბეტონებისას განხორციელდეს არქიტექტურული და საინჟინრო ნახაზების მიხედვით.



9. კონსტრუქციების საყალიბო ნახაზები განხილული იქნას არქიტექტურულ ნახაზებთან ერთად.

10. საძირვლის ფილის ქვეშ და სარდაფის სართულის შემომზღუდავ რკინაბეტონის კედლის ზედაპირზე გრუნტის მხრიდან მოეწყოს ჰიდროიზოლაცია.

11. სამშენებლო სამუშაოები უნდა შესრულდეს "სამუშაოების ორგანიზაციის პროექტის" და "სამუშაოების წარმოების პროექტის" მიხედვით. სამუშაოების წარმოება უნდა მოხდეს СНиП III-4-80* Техника безопасности в строительстве, СНиП 3.03.01-87 НЕСУЩИЕ И ОГРАЖДАЮЩИЕ КОНСТРУКЦИИ. მოთხოვნების მკაცრი შესრულებით.

12. მშენებლობის გაჩერების შემთხვევაში გათვალისწინებული იქნას კონსერვაციის სამუშაოები,



სრული პროფესორი დემური ტაბატაძე

(CV)

სტუ-ს საინჟინრო მექანიკისა და ტექნიკური ექსპერტიზის დეპარტამენტი

საქართველოს ტექნიკური უნივერსიტეტი	კოსტავას ქ. № 68, სტუ-ს I სასწავლო კორპუსი, IV სართული, ოთახი ბ-430
ეროვნება	ქართველი
დაბადების თარიღი, პ/№	1949 წლის 23 ივლისი, პ/№01009021555
ოჯახური მდგომარეობა	ცოლშვილიანი

საკონტაქტო ინფორმაცია

ქვეყანა, ქალაქი		საქართველო, ქ. თბილისი
მისამართი		ქ. თბილისი, აბაშიძის 41.ბინა17
PHONE/FAX	სამ.	60-30 36-35-06
	ბინა	+(99532) **2227704**
	მობ.	599 179823
E-mail:		demuritabatadze@yahoo.com; demuri 10@ mail.ru.

კვალიფიკაცია

- ტექნიკის მეცნიერებათა კანდიდატი, „სამშენებლო მექანიკა“, მოსკოვის სამშენებლო საინინრო ინსტიტუტი 1983 წ. 28ოქტომბერი დისერტაცია „მილსადენების დინამიკური ანგარიში საყრდენებზე მშრალი ხახუნის გათვალისწინებით“. ხელმძღვანელი პროფესორი მ. სობოლევი.
- ინჟინერ მშენებელი, ვ.ი. ლენინის სახელობის საქართველოს პოლიტექნიკური ინსტიტუტი. 1971 წლის ივნისი. თემა: „ლითონის კონსტრუქციებისგნ შედგენილი სტრუქტურული გადახურვის ანგარიში“. ხელმძღვანელი პროფ. კ. რაზმაძე.

განათლება

- 1974-1978 წწ. ასპირანტურა, მოსკოვის ვ.ვ. კუიბიშევის სახელობის სამშენებლო საინჟინრო ინსტიტუტი. სამშენებლო მექანიკის კათედრა.
- 1966-1971 წწ. ვ.ი. ლენინის სახ. საქართველოს პოლიტექნიკური ინსტიტუტი, სამშენებლო ფაკულტეტი. წარჩინებით.

პედაგოგიური აქტივობა: (სალექციო კურსები)

- სამშენებლო მექანიკა (ბაკალავრიატი),
- სეისმომედეგობა (ბაკალავრიატი).
- თხელკედლიანი სივრცითი სისტემები (ბაკალავრიატი, მაგისტრატურა)
- სამშენებლო მექანიკის სპეცკურსი (მაგისტრატურა).

სამეცნიერო აქტივობა:

- ფილებისა და გარსების ოპტიმალური დაგეგმარება.
- დრეკად-პლასტიკური სისტემების და ანაკრები კონსტრუქციების ზიდვის უნარის საკითხები.
- ფილებისა და გარსების გაანგარიშების საკითხები მათი გეომეტრიული და ფიზიკური მახასიათებლების ნახტომისებური ცვლილებების გათვალისწინებით.
- სამფენოვანი ფირფიტებისა და გარსების გაანგარიშება მასალის დრეკად-პლასტიკური თვისებების გათვალისწინებით.
- შენობების, როგორც დისკრეტულ-კონტინუალური სისტემების გამოკვლევა, მიწისძვრისას აღძრული იმპულსურ ზემოქმედებაში.

საზოგადოებრივი საქმიანობა

- პროფბიუროს მდივანი.
- ფაკულტეტის სასწავლო-მეთოდური კომისიის წევრი.
- ფაკულტეტის საბჭოს წევრი,
- ფაკულტეტის დიპლომების დაცვის სახელმწიფო კომისიის წევრი.
- დისერტაციის დაცვის კომისიის წევრი.
- საქართველოს სოციალურ ურთიერთობათა აკადემიის ნამდვილი წევრი.
- საქართველოს საინჟინრო აკადემიის წევრ კორესპოდენტი

სამუშაო გამოცდილება

1971-75 – საქართველოს მეცნიერებათა აკადემიის ა. რაზმაძის სახ. მათემატიკის ინსტიტუტი ინჟინერი.

1975-83 – საქართველოს მეცნიერებათა აკადემიის ა. რაზმაძის სახ. მათემატიკის ინსტიტუტი ტექნიკური სექტორის ხელმძღვანელი.

1992-2009 – ს.ს.ი.პ კირიაკ ზავრიევის სამშენებლო მექანიკის და სეისმომედეგობის ინსტიტუტი უფროსი მეცნიერ თანამშრომელი

2009 – ს.ს.ი.პ კირიაკ ზავრიევის სამშენებლო მექანიკის და სეისმომედეგობის ინსტიტუტი უფროსი მეცნიერ თანამშრომელი.

1992-2006 – საქართველოს ტექნიკური უნივერსიტეტის სამშენებლო ფაკულტეტის სამშენებლო და სეისმომედეგობის კათედრის დოცენტი.

2006-2013 – საქართველოს ტექნიკური უნივერსიტეტის სამშენებლო ფაკულტეტის სამშენებლო და სეისმომედეგობის მიმართულების ასოცირებული პროფესორი.

2008-დღემდე – შპს „მშენ-ექსპერტი“

გამოცდილება	პროექტი 249. საქართველოს ეროვნული სამეცნიერო ფონდის გრანტი. თემა „მიწისძვრისას კარკასულ შენობების სვეტებში დარტყმის ეფექტის გათვალისწინება“ 2007-2008 წ. ძირითადი შემსრულებელი. პროექტი 5526. „ნავთობის ნათელი ფრაქციების გამოსავლიანობის გაზრდა და მათი გაკეთილშობილება“. 2.1. თეორიული მკვლევარი. გაგზავნილია МНТЦ. პროექტი 5486. „მინერალური ზეთების წარმოება და ნამუშევარი მოტორული ზეთის რეგენერაცია“. თეორიული მკვლევარი. გაგზავნილია МНТЦ. პროექტი 5464. „ექსტრემალური ჰიდროდინამიკური მოქმედებების პროგნოზირება ჰიდროსისტემებში და გარემის დაცვა“. თეორიული მკვლევარი. გაგზავნილია МНТЦ. 2002-2013 წლების განმავლობაში მრავალი შენობა-ნაგებობის ექსპერტიზა.მდგრადობის გამოკვლევა, ნაგებობათა ურთიერთ გავლენის გამოკვლევა მშენებლობის პროცესში.
ენები	ქართული – მშობლიური რუსული – კარგად ინგლისური – ლექსიკონის დახმარებით
კომპიუტერული პროგრამები	Windows Ms Word Ms Excel Internet Explorer AutoCAD Лира.

ცნობა

ბოლო 5 წლის მანძილზე პროფესორ დემური ტაბატაძის საექსპერტო საქმიანობის თაობაზე, სამშენებლო კონსტრუქციების ტექნიკური მდგომარეობის გამოკვლევასა და ექსპერტიზაში

№	სამუშაოს დასახელება	წელი	დამკვეთი
1	*2*	*3*	*4*
1	ქ. თბილისში კაიროს ქ. №38-ში მდებარე სამრეწველო შენობა-ნაგებობების ტექნიკური მდგომარეობის გამოკვლევა და დასკვნის მომზადება.	2009	შპს „ორდი“
	ქ. თბილისში სანდრო ეულის ქ. №5ა-ში მდებარე „რუსთავი 2“-ის კუთვნილი შენობის ე.წ. სტუდიური ნაწილის ტექნიკური მდგომარეობის გამოკვლევა და დასკვნის მომზადება.	2009	შპს სამაუწყებლო კომპანია „რუსთავი 2“
	ქ. თბილისში ი. ჭავჭავაძის გამზირის I ჩიხის №2^{2ა} მრავალსართულიანი საცხოვრებელი სახლის საინჟინრო-გეოლოგიური დასკვნის და კონსტრუქციულ ნაწილზე საექსპერო დასკვნის მომზადება.	2009	მოქალაქე ვასილ სოხაძე
	ქ. რუსთავში მშვიდობის ქ. №12 ქიმბოჭკოს ტერიტორიაზე ტყავის წარმოების საამქროების და ადმინისტრაციული შენობის ტექნიკური მდგომარეობის გამოკვლევა და დასკვნის მომზადება.	2009	შპს „ფილიმასკა.ჯი“
	ქ. მარნეულში 26 მაისის ქუჩაზე მდებარე ავტოგასა-მართი სადგურის და ავტოსახელოსნოების ნაგებობე-ბის ტექნიკური მდგომარეობის შესახებ;	2009	–
	ქ. თბილისში, გურამიშვილის გამზირის №33ბ-ში მდე-ბარე რვასართულიან ორ სადარბაზოიანი შენობაზე განხორციელებული მინაშენის მზიდი კონსტრუქციების ტექნიკური მდგომარეობის შესახებ ვიზუალური დათ-ვალიერებით	2009	ბმა ამხანაგობა
	ქ. თბილისში შეშელიძის ქ. №41-ში მდებარე ნაკვეთის და ნაკვეთში აშენებული შენობის ტექნიკური ექსპერ-ტიზა;	2009	მოქალაქე ზაურ ბიწაძე
	ქ. რუსთავში XIV მკ/რ-ში მდებარე შპს „იკორთა-2007“-ის კუთვნილი 54 ბინიან 9 სართულიან მსხვილ	2009	შპს „იკორთა 2007“

1	*2*	*3*	*4*
	ბლოკოვან სახლზე სართულის დაშენების პროექტის ექსპერტიზა;		
	ქ. თბილისში კაიროს ქ. №38-ში მდებარე შენობა-ნაგებობების ტექნიკური მდგომარეობის გამოკვლევა;	2009	–
	ქ. თბილისში პეკინის ქ. №23, II სართ. ბ.2-ის მიშენების ტექნიკურ მდგომარეობის გამოკვლევა;	2009	მოქალაქე ვ. შარაბიძე
	ქ. თბილისში წყნეთის ქ. №14-ში მდებარე კორპუსის, I სადარბაზოს ბ. №2-ზე მიშენებული აივნის კონსტრუქციის ტექნიკური მდგომარეობის გამოკვლევა	2009	მოქალაქე თ. მაჭავარიანი
	ქ. თბილისში წყნეთის ქ. №14-ში მდებარე კორპუსის, I სადარბაზოს ბ. №6-ზე მიშენებული აივნის კონსტრუქციის ტექნიკური მდგომარეობის გამოკვლევა;	2009	მოქალაქე გ. მაისურაძე
	შპს სამაუწყებლო კომპანია „რუსთავი 2“-ის ტერიტორიაზე (სანდრო ეულის ქ. №5ა) მდებარე შენობის გამოკვლევა, ექსპერტიზა	2010	შპს სამაუწყებლო კომპანია „რუსთავი 2“
	მოსკოვის გამზირზე №1-ში მდებარე კორპუსის II სადარბაზოს I სართულის ღია ნაწილის კონსტრუქციების მდგომარეობის გამოკვლევს და დასკვნის მომზადება;	2010	–
	ქაიროს ქუჩა №13ა-ში მდებარე სამაცივრო-სასაწყობო ნაგებობის ექსპერტიზა;	2010	–
	ქ. თილისში, საბურთალოს ქ. №43-ში მრავალბინიანი საცხოვრებელი სახლის მზიდი კონსტრუქციების ექსპერტიზა;	2010	
	შპს „რემონტალი“-ს კუთვნილის შენობის მზიდი კონსტრუქციების ექსპერტიზა;	2010	შპს „რემონტალი“
	შპს „ინფინიტი“-ს კუთვნილის ქ. თბილისში ალ. ყაზბეგის გამზირი №26/3ბ-ში მდებარე მრავალბინიანი საცხოვრებელი სახლის საპროექტო დოკუმენტაციის კონსტრუქციული ნაწილის ექსპერტიზა;	2010	შპს „ინფინიტი“
	ქ. თბილისის ისანი-სამგორის რაიონში კახეთის გზატკეცილზე შპს „ელსავაკო“-ს კუთვნილ ტერიტორიაზე ბიზნეს ცენტრის ნაგებობის რკინაბეტონის მზიდი კონსტრუქციების სიმტკიცის შემოწმება;	2010	შპს „ელსავაკო“
	ქ. მარნეულში, გიორგაძის ქ. №3ა-ში მდებარე, მოქალაქე ლელა ხარშილაძის სარგებლობაში	2010	მოქალაქე ლელა ხარშილაძე

1	2	3	4
	არსებულ ბინა №9-ზე განხორციელებული მიშენების მდგრადობის შემოწმება;		
	ქ. მარნეული, გამსახურდიას ქ. №3-ში მდებარე ერთ-სართულიანი საზოგადოებრივი დანიშნულების შენობის ტექნიკური მდგომარეობის გამოკვლევა მისი შემდგომი უსაფრთხო ექსპლუატაციის მიზნით;	2010	
	შპს სამაუწყებლო კომპანია „რუსთავი 2“-ის ტერიტორიაზე (სანდრო ეულის ქ. №5ა) მიმდინარე მშენებლობის ტექნიკური ზედამხედველობა;	2010	შპს სამაუწყებლო კომპანია „რუსთავი 2“
	ფსიქიკური დაწესებულებების რეაბილიტაცია-რეკონსტრუქციისათვის შერჩეული შენობა-ნაგებობების ტექნიკური და კონსტრუქციული მდგრადობის შესწავლა: – ქ. თბილისი სს „აკად. ო. ღუდუშაურის სახ. ეროვნული სამედიცინო ცენტრი“ ქ. თბილისი, ლუბლიანას ქ. №18/20 მარცხენა ფლიგელის დამხმარე შენობა; – ქ. რუსთავში, წმ. ნინოს ქ. №5, ამბულატორიული მეთვალყურეობისა და კრიზისული ინტერვენციის ცენტრის შენობა; – ქ. თბილისში, ქავთარაძის ქ. №21ა, არსებული კომპლექსის 5 სართულიანი შენობა;	2011	–
	ბილაინის ანძების ტექნიკური ზედამხედველობა;	2012	შპს „გ და თ სერვისი“
	ქ. თბილისში უნივერსიტეტის ქ. №2-ში მდებარე სს „თიბისი ბანკი“-ს კუთვნილი შენობა-ნაგებობების გამოკვლევა;	2012	სს „თიბისი ბანკი“
	ქ. თბილისში, მიცკევიის ქ. №9-ში მდებარე შენობა-ნაგებობის (ყოფილი პროფესიულ-ტექნიკური სასწავლებლის შენობა) ტექნიკური მდგომარეობის გამოკვლევა;	2012	შპს „ბეგი/ჯორჯია“
	შპს „რუსთავის ფოლადი“-ს კუთვნილი ობიექტების (ქ. რუსთავი, გაგარინის 12, ფასონური სხმულების საამქრო; ბლუმსებისა და სლიაბების საწყობის მიშენება 48 გრძ.მ-ზე 15 ტ. რკალური ღუმელის განთავსებისათვის) 15700 მ2 საწარმოო ფართის კარკასისა და	2012	შპს „რუსთავის ფოლადი“

1	2	3	4
	კონსტრუქციული ელემენტების სრული ინსტრუმენტული გამოკვლევა;		
	შპს „რუსმეტალი“-ს კუთვნილი საწარმოო შენობის გამოკვლევა;	2012	შპს „რუსმეტალი
	ქ. თბილისში, შატბერაშვილის და კეკელიძის ქუჩების მიმდებარედ მრავალბინიანი საცხოვრებელი კომპლექსის რკინაბეტონის კონსტრუქციების სიმტკიცის განსაზღვრა და საპროექტოსთან შესაბამისობის დადგენა;	2012	შპს „პაულ შულერ უნდ ირაო გრუპ“
	ქ. თბილისში, ყიფშიძის ქ. №2-ში მდებარე მრავალფუნქციური შენობის ავტოფარეხის ოთხი სართულის ტორსებზე ღიობების გამოღების და პანდუსის მოხსნის მიზნით გაძლიერების პროექტის მომზადება;	2012	შპს „ინ-სი“
	ქ. თბილისში, ყოფილი ბალნეოლოგიური კურორტის, რეაბილიტაციის ეროვნული სამეცნიერო ცენტრის შენობის მზიდი კონსტრუქციების და საძირკვლის გამოკვლევა;	2012	შპს „მარინა ბიჩ ქლაბ ბათუმი“
	ქ. რუსთავში მდებარე შპს „რუსმეტალი“-ს კუთვნილი ერთმალიანი საამქროს სახურავის წიბოვანი ფილების გამოკვლევა;	2012	შპს „რუსმეტალი“
	ქ. თბილისი, ალექსანდრე გობრონიძის №27-ში მდებარე სამკურნალო პროფილაქტიკური ცენტრის შენობის ტექნიკური მდგომარეობის გამოკვლევა, დაშლა-დემონტაჟის სამუშაოების პროექტის და კიბის, პანდუსის და გადახურვის მოწყობის კონსრუქციული პროექტის მომზადება;	2012	შპს „№2 სამკურნალო პროფილაქტიკური ცენტრი“
	ქ. თბილისი, ვაჟა-ფშაველაზე მდებარე სამკურნალო პროფილაქტიკური ცენტრის შენობის ტექნიკური მდგომარეობის გამოკვლევა, დაშლა-დემონტაჟის სამუშაოების პროექტის და კიბის, პანდუსის და გადახურვის მოწყობის კონსრუქციული პროექტის მომზადება;	2012	შპს „თბილისის №1 სამკურნალო პროფილაქტიკური ცენტრი“
	შპს „რუსთავის ფოლადი“-ს კუთვნილი ობიექტების (ორი რკინაბეტონის ხიდის: წიდასაყარის მიმდებარე ტერიტორიის მარის არხის ხიდი; დამკვეთის ცენტრალური ადმინისტრაციის შენობის მიმდებარე ტერიტორიაზე არსებული ხიდის) გამოკვლევა;	2012	შპს „რუსთავის ფოლადი“

1	2	3	4
	შპს „რუსთავის ფოლადი“-ს კუთვნილი ფოლადსადნობი საამქროს კარკასის ინსტრუმენტალური გამოკვლევა 45-87 ღერძებში, ი-კ-ლ მალები, საერთო ფართობით 15120 მ^2;	2012	შპს „რუსთავის ფოლადი“
	ქ. თბილისში, ბოგდან ხმელნიცკის ქ. №48-ში კორპუსი №10-ის მიმდებარედ ერთსართულიანი ნაგებობის შიდა წყლის მილების ხანდაზმულობის დადგენა;	2012	შპს „ჯორჯიან უოთერ ენდ ფაუერი“
	დუშეთის რაიონში, სოფელ სეთურებში მდებარე მიწის ნაკვეთზე (ს/კ №71.35.47.024) მშენებარე 9-სართულიანი საცხოვრებელი კორპუსის სახურავის ტექნიკური მდგომარეობის გამოკვლევა მისი პროექტთან შესაბამისობისა და მდგრადობის დადგენის მიზნით;	2013	შპს „Green Wall Development“
	- შპს „რუსთავის ფოლადი“-ს კუთვნილი ფართების სრული ინსტრუმენტალური გამოკვლევა;	2013	შპს „რუსთავის ფოლადი“
	- ხონში არსებული ტერიტორიის შემოღობვის შესრულებული სამუშაოების ექსპერტიზა;	2013	შპს „LAV-TRAVEL“
	ბმ ამხანაგობა „აისი“-ს კუთვნილი ობიექტის, მდებარე ქ. თბილისი, აღმაშენებლის 151-ის კორპუსის სადარბაზოს რემონტის შესრულებული სამუშაოების (ფორმა №2) ექსპერტიზა;	2014	შპს „ჯეოგარანტი“
	ქარელის მუნიციპალიტეტში (სოფლები ავლევი, ბრეძა, თამარაშენი, კოდა, რუისი) ამბულატორიების საძირკვლის მოწყობის შესრულებული სამუშაოების (ფორმა №2) ექსპერტიზა;	2015	შპს „სმ ბილდინგ კომპანი“
	ქ. თბილისი, ლიხაურის შესახვევი №9-ში შესრულებული სამუშაოების მოცულობების ექსპერტიზა;	2015	ბინათმშენებლობის ამხანაგობა „მეცნიერება-2005“
	ქ. თბილისი, გლდანი (ნაკვეთი 074, კვარტალი 12, სექტორი 13, ზონა 72), მშენებარე ინდივიდუალური საცხოვრებელი სახლის ექსპერტიზა პროექტთან შესაბამისობის დადგენის, მისი პროექტთან შესაბამისობაში მოყვანის ხარჯების დადგენისა და დარჩენილი სამუშაოების შესრულების ხარჯთაღრიცხვის შედგენის მიზნით;	2015	მოქალაქე მარინა ნიქაბაძე
	ბმ ამხანაგობა „ელექტროტრანსპორტი“-ს ობიექტის, მდებარე ქ. თბილისი, დიღმის მასივი, მე-3 კვარტალი,	2015	იმ „ვახტანგ ხინიკაძე“

1	*2*	*3*	*4*
	კორპუსი №33 I, II, III, IV სადარბაზოების შესრულებული შიდა სარემონტო სამუშაოების მოცულობების ექსპერტიზა;		

დოცენტის ატესტატი

№ 001143

საქართველოს ტექნიკური უნივერსიტეტის
პროფესორთა საბჭოს გადაწყვეტილებით
(ოქმი № 3 15. 10. 2004;)

გიორგი ცხებაძეს

მიენიჭა

დოცენტის სამეცნიერო-პედაგოგიური წოდება
05. 23. 17; ხიდშენებლობა
მექანიკა; სპეციალობით

ამ გადაწყვეტილების საფუძველზე ატესტატი გასცა
საქართველოს სწავლულ ექსპერტთა საბჭომ

პროფესორთა საბჭოს
თავმჯდომარე:

სწავლულ ექსპერტთა საბჭოს
თავმჯდომარე:

CERTIFICATE OF A DOCENT

№ 001143

Georgian Technical University

By decision of the Professors' Board
(Protocol № 3 of 15. 10. 2004;)

the scientific-pedagogical title of the Docent
by specialization of 05. 23. 17; Structural Mechanics

WAS CONFERRED ON

Demuri Tabatadze

On the grounds of this decision the certificate has been issued
by the Board of Academic Experts of Georgia

(Seal)

Chairman of the Board of Professors R. Khurodze

Chairman of the Board of Academic Experts G. Kharadze

საქართველოს ეროვნულ და სოციალურ
ურთიერთობათა აკადემია

დიპლომი №248

აკადემიის საერთო კრების 2004 წლის
27 ივნისის გადაწყვეტილებით

ბ-ნი დემურ ტაბატაძე

არჩეულია საქართველოს ეროვნულ და სოციალურ ურთიერთობათა აკადემიის

აკადემიკოსად

აკადემიის პრეზიდენტი
გ.ჯ.ჟვანია

მთავარი სწავლული მდივანი
გ. ძმარაძელია

გაცემის თარიღი: 07.07.2004

АКАДЕМИЯ НАЦИОНАЛЬНЫХ И СОЦИАЛЬНЫХ ОТНОШЕНИЙ ГРУЗИИ

ДИПЛОМ №248

Постановлением собрания Академии нац. и соц. отношений Грузии
(постановление от 27.06.2004)

Г-н Демур Табатадзе

избран действительным членом Академии

АКАДЕМИКОМ

THE ACADEMY OF NATIONAL AND SOCIAL RELATIONS OF GEORGIA

Mr. Demur Tabatadze

ACADEMICIAN

Президент
Г.К. Жвания

Гл.ученый секретарь
В.Кикнадзе

Выдан: 07.07.2004

ДИПЛОМ
КАНДИДАТА НАУК

ТН № 069423

Москва 14 марта 1984 г.

Решением
Совета в Грузинском НИИ энергетики
и гидротехнических сооружений
от 28 октября 1983 г. (протокол № 5)

присуждена ученая степень

Табатадзе Думури Владимировичу

КАНДИДАТА
ТЕХНИЧЕСКИХ НАУК

Председатель совета

Ученый секретарь совета