№	სათავსის დასახელება	სათავსის ფართი მ²
1	კორიდორები	54.7
2	WC	4.6
3	ბამბურები	25.2
4	ქიბის უჯრედები	33.1
5	ლიფტების შახტა	10.1
სულ		127.7

სარდაფის სართული -3.50 ნიშნულზე

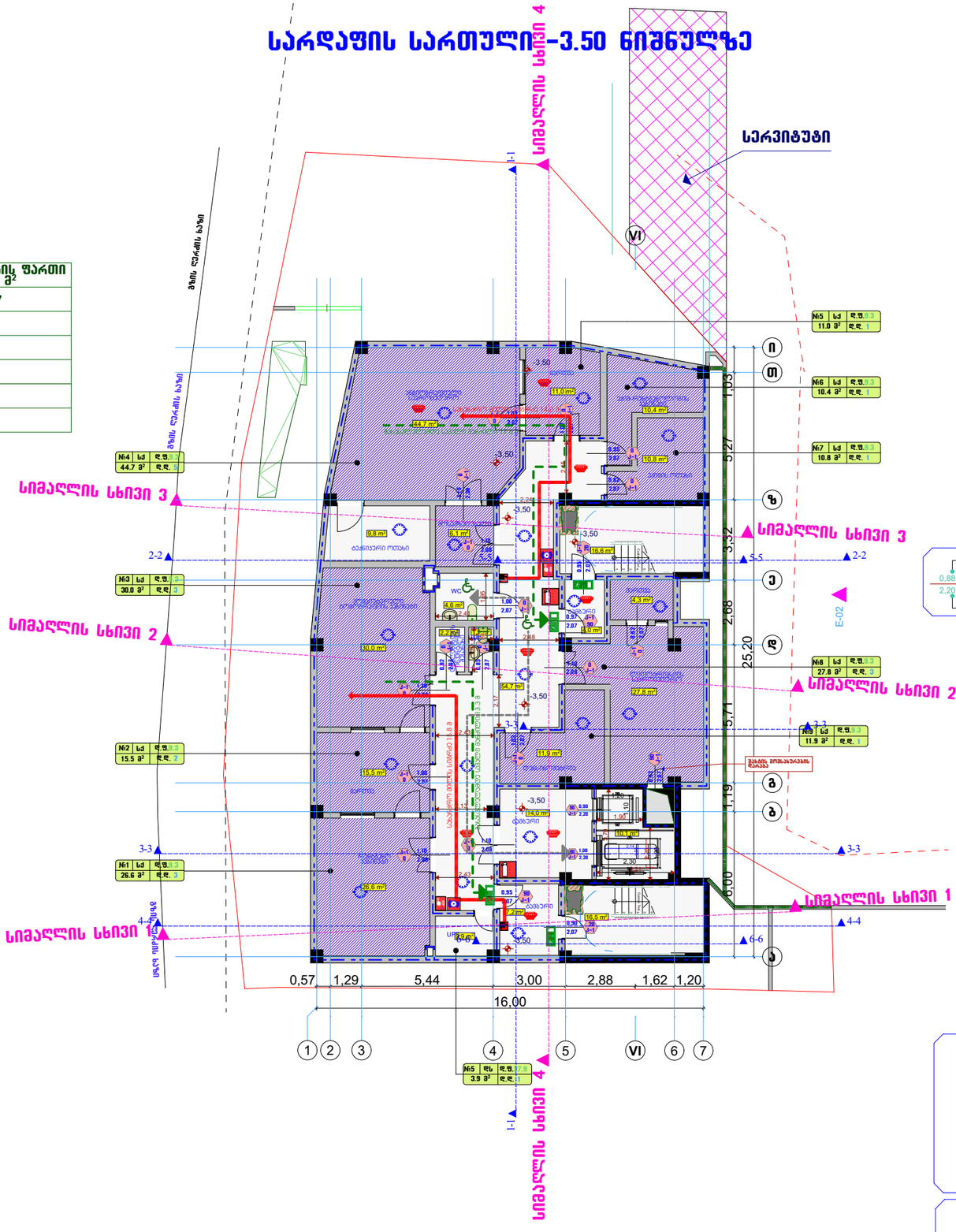



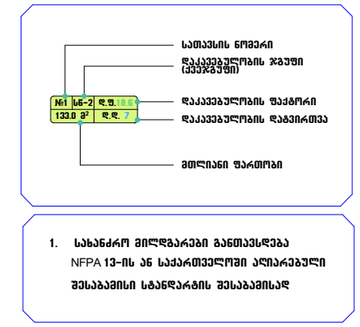

1. სახანძრო მილსგაყრები განთავსდება NFPA 13-ის ან საქართველოში ალიარებული შესაბამისი სტანდარტის შესაბამისად

1. ნახაზზე ზომები მოცემულია მეტრებში.
2. ნახაზზე ნიშნულები მოცემულია მეტრებში.
3. ნახაზზე ყველა ცვლილება მშენებლობისას შეთანხმებული უნდა იყოს პროექტის ავტორთან.

ექსპლიკაცია:

გამოყენებული პირობითი აღნიშვნები

	საკადასტრო საზღვარი
±0,00	ნიშნული გეგმაზე
1	
1 1	ძრილის ხაზი
	ქვლის ცეხლგამძლეობის ხარისხი I საათი
	ქვლის ცეხლგამძლეობის ხარისხი II საათი
	გასასვლელამდე სავალი მანძილი
	მისანავლოი სვლაგეზი
±0.00	ნიშნული ძრილზე, ფასადზე
	გამლითვადებული გეგმინს სტრუქტურული ელემენტები 2 სთ-ზე მეტი ხანძარგამძლეობის საზღვრ. კორი. ლიფტებისა, იატაკისა და სახურავის ანალოგიური
	ბლოკის კედელი
	სახანძრო მილსგაყრებთან მისადგომი სავალი მანძილი
	ღს
	სმ-1
	საქმიანი ჯგუფი (სქ)
	დანესებულებითი დაკავებულობა (დნ-2)
	სასანყობე დაკავებულობა (სნ-2)

	სიმბოლოს დასახელება
	სახანძრო მილსგაკრი
	სახანძრო-სამაშველო სამსახურის მიერ გამოსაყენებელი მისაერთებელი - პირსანი
	ხელის ცეხსლგაკრეზი
	სახანძრო განგაშის ხელით სამაროთავი კოლოფი
	კვამლის ავტომატური აღმომჩენი
	კვამლზე მორეაგირე მაუწყებელი
	ავტომამხეული
	სავეაკუაციო გასასვლელის მარკენებელი
	სახანძრო განგაში
	ორმხრივი კავშირის სისტემა

დამკვეთი:	
მისამართი:	ქ. თბილისი, ანნა პოლიტკოვსკაიას ქუჩა ნა
პროექტის სახელწოდება	ქობულეთის ანნა პოლიტკოვსკაიას ქ. №6ბ-ში კლინიკა კრისტინეს მედულას პროექტი

თანამდებობა	სახელი გვარი	ხელმოწერა
დირექტორი	თ. გურგენიძე	
პრ.მთ.არქიტ	გ. გურგენიძე	
ავტორები	გ. გურგენიძე	
	თ. გურგენიძე	
შემსრულა	ნ. გურგენიძე	

შ.პ.ს. "გრინ პროჯექტ"

ნახაზის დასახელება

სტადია	ფურცელი	რაოდენობა	მასშტაბი
მუშა პროექტი	ა ---	---	1:200

ფორმატი-A3 | 2024 წ.

სახანძრო-სამაშველო სამსახურის მიერ გამოსაყენებელი მისაერთებელი - პირდანაღი

I სართულის გეგმა 0.00 ნიშნულზე

№	სათავსის დასახელება	სათავსის ფართი მ²
1	კორიდორები	76.1
2	WC	7.5
3	კიბის უჯრედები+ გასაყელელები	49.9
4	ლიფტების შახტა	10.1
სულ		143.6

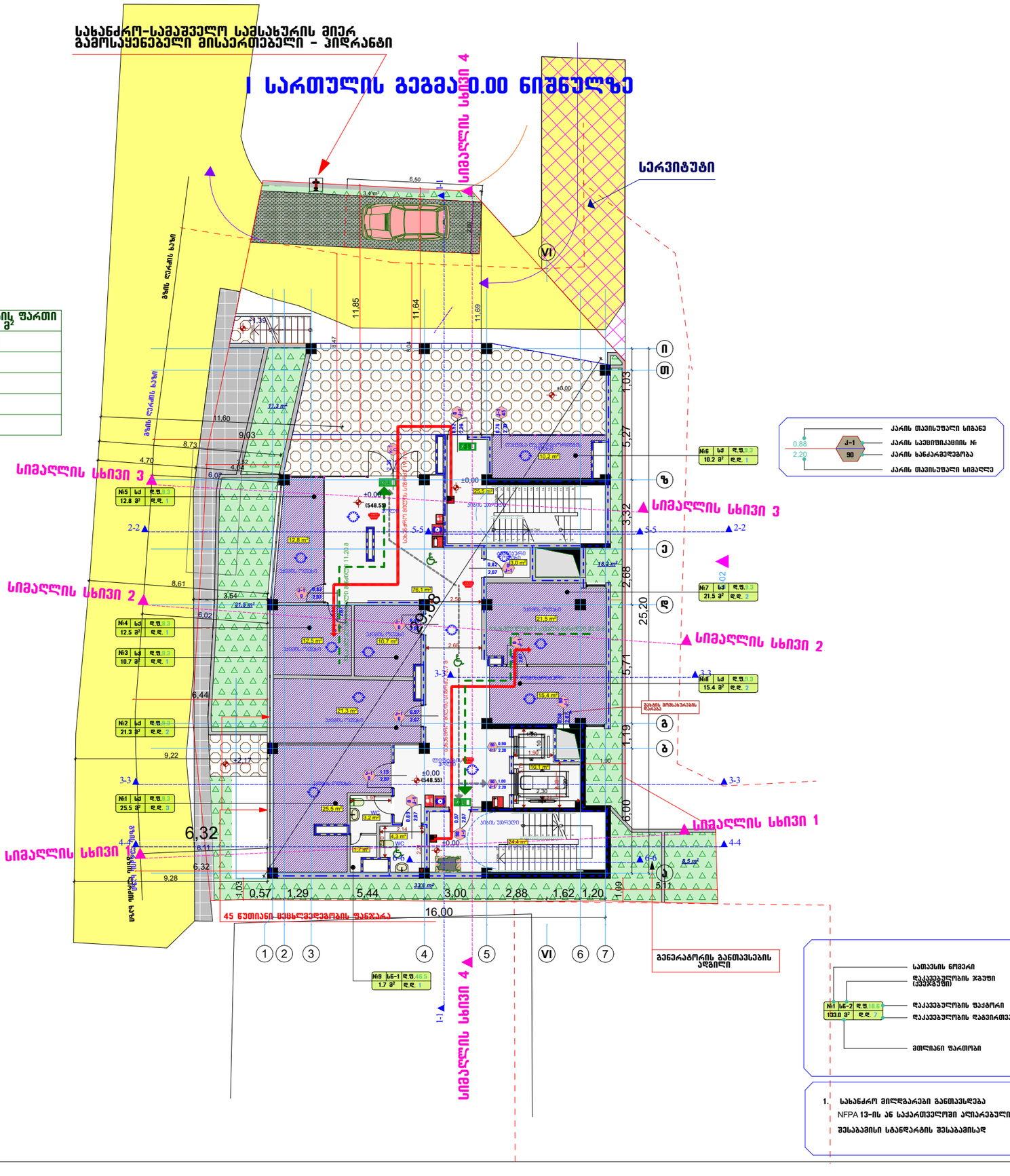
სიმაღლის სხივი 4
სერვიტუტი
სიმაღლის სხივი 3
სიმაღლის სხივი 2
სიმაღლის სხივი 1
სიმაღლის სხივი 4
45 წუთიანი ცეცხლსაწინააღმდეგო ზღვარი
გენერატორის განთავსების ადგილი
ბეტონის ღობე
ბეტონის ბორდიური
ასფალტი
ბეტონის ტროტუარი
ბეტონის ბორდიური

11 հարկային 3.70 մուտքային պատշգամբի հատակագիծ

4 հարկային պատկերազարդում

1 հարկային պատկերազարդում

2 հարկային պատկերազարդում

3 հարկային պատկերազարդում

№	Տարածքի անվանումը	Մակերես մ²
1	Ճաշասրահ	96.0
2	WC	9.1
3	Ընդհանուր նշանակության	34.4
4	Բարձրացնող սանդուղք	10.1
Ընդ.		149.6

Կատարող	Ղեկավար	Ճարտարապետ	Նախագիծ
Գլխ. ինժեներ			
Գլխ. տեխնոլոգ			
Գլխ. էլեկտրիկ			
Գլխ. տեխնիկ			
Գլխ. ջեռուցում			
Գլխ. ջրամատակարարում			
Գլխ. էլեկտրիկ			
Գլխ. ինժեներ			
Գլխ. ճարտարապետ			
Գլխ. նախագծող			
Նախագծող			
Նախագծող			

III სართულის გეგმა 6.85 ნიშნულზე

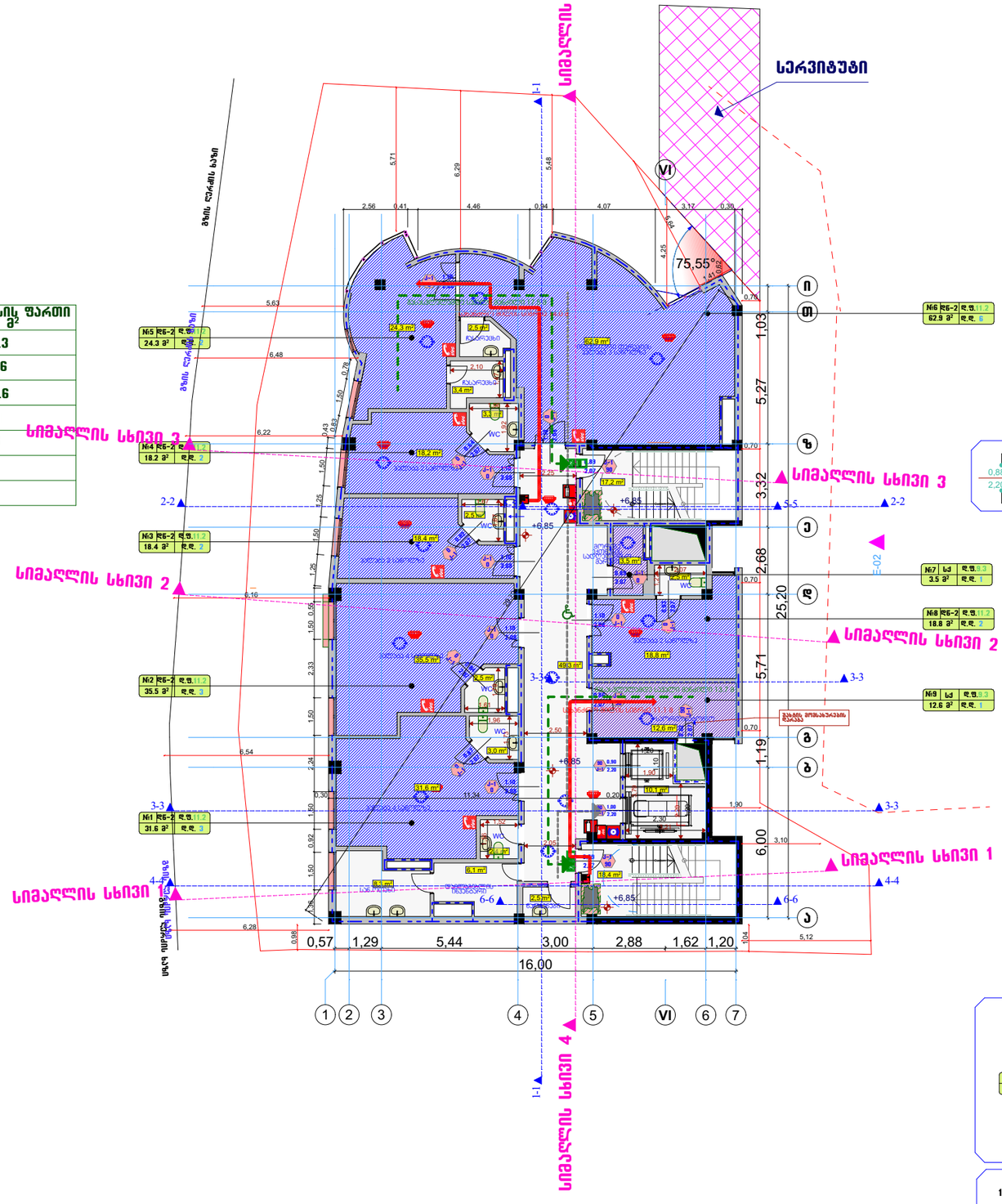

№	სათავსის დასახელება	სათავსის ფართი მ²
1	კორიდორები	49.3
2	WC	24.6
3	კიბის უჯრედები	35.6
4	ლიფტების შახტა	10.1
სულ		109.6



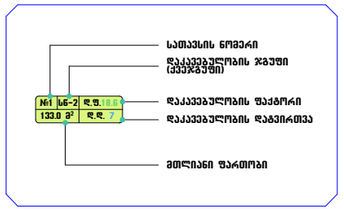

1. სახანძრო მილდგარები განთავსდება NFPA 13-ის ან საქართველოში ძალაში შესაბამისი სტანდარტის შესაბამისად

ფორმატი-A3	2024 წ.

1. ნახაზზე ზომები მოცემულია მეტრებში.
2. ნახაზზე ნიშნულები მოცემულია მეტრებში.
3. ნახაზზე ყველა ცვლილება მშენებლობისას შეთანხმებული უნდა იყოს პროექტის ავტორთან.

ექსპლიკაცია:

გამოყენებული პირობითი აღნიშვნები

	საკადასტრო საზღვარი
±0,00	ნიშნული გეგმაზე
1	
1 1	ჭრილის ხაზი
	კედლის ცეცხლმედეგობის ხარისხი I საათი
	კედლის ცეცხლმედეგობის ხარისხი II საათი
	გასასვლელამდე საევაკო მანძილი
	მისანგრეველი სვლაგეზი
±0.00	ნიშნული ჭრილზე, ფასადზე
	გამლითავებელი გვირგინის სარკისებური ალუმინის პანელი 2 სმ-ზე მეტი ხანძარმედეგობის სანდვი კორი, ლითონისგან, იზოლაციით და სახურავის ანაწყობით
	ბლოკის კედელი
	სახანძრო მილდგარებთან მისაღწევი საევაკო მანძილი
	ღს
	სმ-1
	საქვაბიანი ჯგუფი (სქ)
	დაკავებულობის დატვირთვა (ჯნ-2)
	სასანყობე დაკავებულობა (სნ-2)

სიმბოლოს დასახელება

	სახანძრო მილდგარი
	სახანძრო-სამაქველო სამსახურის მიერ გამოსაყენებელი მისაერთებელი - სიმრავალი
	ხელის ცეცხლმაქრები
	სახანძრო განგაშის ხელით სამართავი კოლოფი
	ქვაბლის ავტომატური აღმოჩენი
	ქვაბლზე მორეაგირე მაუწყებელი
	ავტომატიკა
	საევაკუაციო გასასვლელის მაჩვენებელი
	სახანძრო განგაში
	ორმხრივი კავშირის სისტემა

დამკვეთი:	
მისამართი:	ქ. თბილისი, ანნა პოლიტკოვსკაიას ქუჩა ნა
პროექტის სახელწოდება	ქთბილისი,ანნა პოლიტკოვსკაიას ქ. №6ბ-ში კლინიკა კონსილიუმ მედიცას პროექტი

თანამდებობა	სახელი გვარი	ხელმოწერა
დირექტორი	თ. გურგენიძე	
პრ.მთ.არქიტ	გ. გურგენიძე	
ავტორები	გ. გურგენიძე	
	თ. გურგენიძე	
შეასრულა	ნ. გურგენიძე	

შ.პ.ს. "გრინ პროჯექტ"

ნახაზის დასახელება

სტადია	ფურცელი	რაოდენობა	მასშტაბი
გეგმა პროექტი	ა ---	---	1:200

IV სართულის გეგმა +10.00 ნიშნულზე

№	სათავსის დასახელება	სათავსის ფართი მ²
1	კორიდორები	78.0
2	WC	27.1
3	კიბის უჯრედები	35.0
4	ლიფტების შახტა	10.1
სულ		150.2

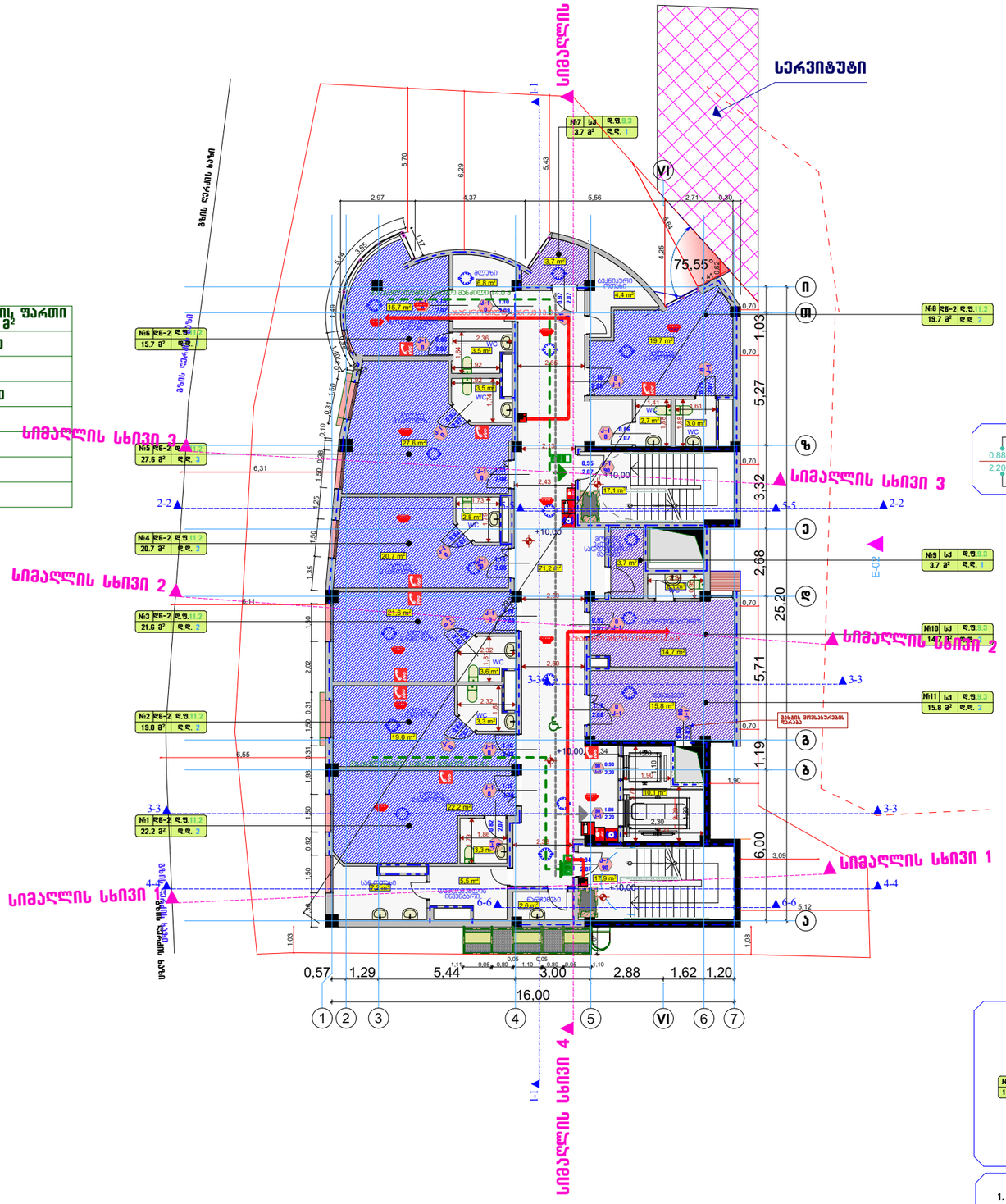

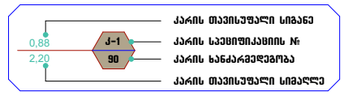

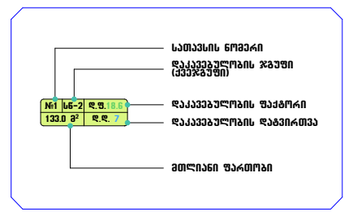

1. სახანძრო მილდგარები განთავსდება NFPA 13-ის ან საქართველოში ალიარებული შესაბამისი სტანდარტის შესაბამისად

ფორმატი-A3	2024 წ.

1. ნახაზზე ზომები მოცემულია მეტრებში.
2. ნახაზზე ნიშნულები მოცემულია მეტრებში.
3. ნახაზზე ყველა ცვლილება მშენებლობისას შეთანხმებული უნდა იყოს პროექტის ავტორთან.

ექსპლიკაცია:

გამოყენებული პირობითი აღნიშვნები

	საკადასტრო საზღვარი
±0,00	ნიშნული გეგმაზე
1	
1 1	ძრილის ხაზი
	კედლის ცეცხლგამძლეობის ხარისხი I საათი
	კედლის ცეცხლგამძლეობის ხარისხი II საათი
	გასასვლელამდე საშუალი მანძილი
	მიმანიშნებელი სქემაგეზი
±0.00	ნიშნული ძრილზე, ფასადზე
	გამაძლიერებელი გვარნილის ალარმგაგზავნი სენსორი 2 სმ-ზე მეტი ხანგრძლივობის სენსორ კორი ლიმფიანად, მიბეჭდია და სახურავის ანანყობით
	ბლოკის კედელი
	სახანძრო მილდგარებთან მისაღწევი საშუალი მანძილი
2,3 m²	ღწ
2,2 m²	სგ-1
2,5 m²	საქმიანი ჯგუფი (სქ)
2,5 m²	დაზანესებულებითი დაკავებულობა (ღწ-2)
2,5 m²	სასანყობე დაკავებულობა (სწ-2)

სიმბოლოს დასახელება
სახანძრო მილდგარი
სახანძრო-სამაშველო სამსახურის მიერ გამოსაყენებელი მისაერთებელი - პირდაპირი
ხელის ცეცხლმაქრობი
სახანძრო განგაშის ხელით სამართავი პოსტი
კვამლის ავტომატური აღმომჩენი
კვამლზე მორეაგირე მაუწყებელი
ავტომატიკა
სატელეფონო მასასვლელის მარკვინებელი
სახანძრო განგაში
ორმხრივი კავშირის სისტემა

დამკვეთი:	
მისამართი:	ქ. თბილისი, ანნა პოლიტკოვსკაიას ქუჩა ნა
პროექტის სახელწოდება	ქ.თბილისი,ანნა პოლიტკოვსკაიას ქ. №6ბ-ში კლინიკა კონსილიუმ მედლუს პროექტი

თანამდებობა	სახელი გვარი	ხელმოწერა
დირექტორი	თ. გურგენიძე	
პრ.მთ.არქიტ	გ. გურგენიძე	
ავტორები	გ. გურგენიძე	
	თ. გურგენიძე	
შემსრულა	ნ. გურგენიძე	

შ.პ.ს. "გრინ პროჯექტ"

ნახაზის დასახელება

სტადია	ფურცელი	რაოდენობა	მასშტაბი
მუშა პროექტი	ა ---	---	1:200

V სართულის გეგმა 13.15 ნიშნულზე

№	სათავსის დასახელება	სათავსის ფართი მ²
1	კორიდორები	68.7
2	WC	10.6
3	კიბის უჯრედები	35.2
4	ლიფტების შახტა	10.1
სულ		124.6

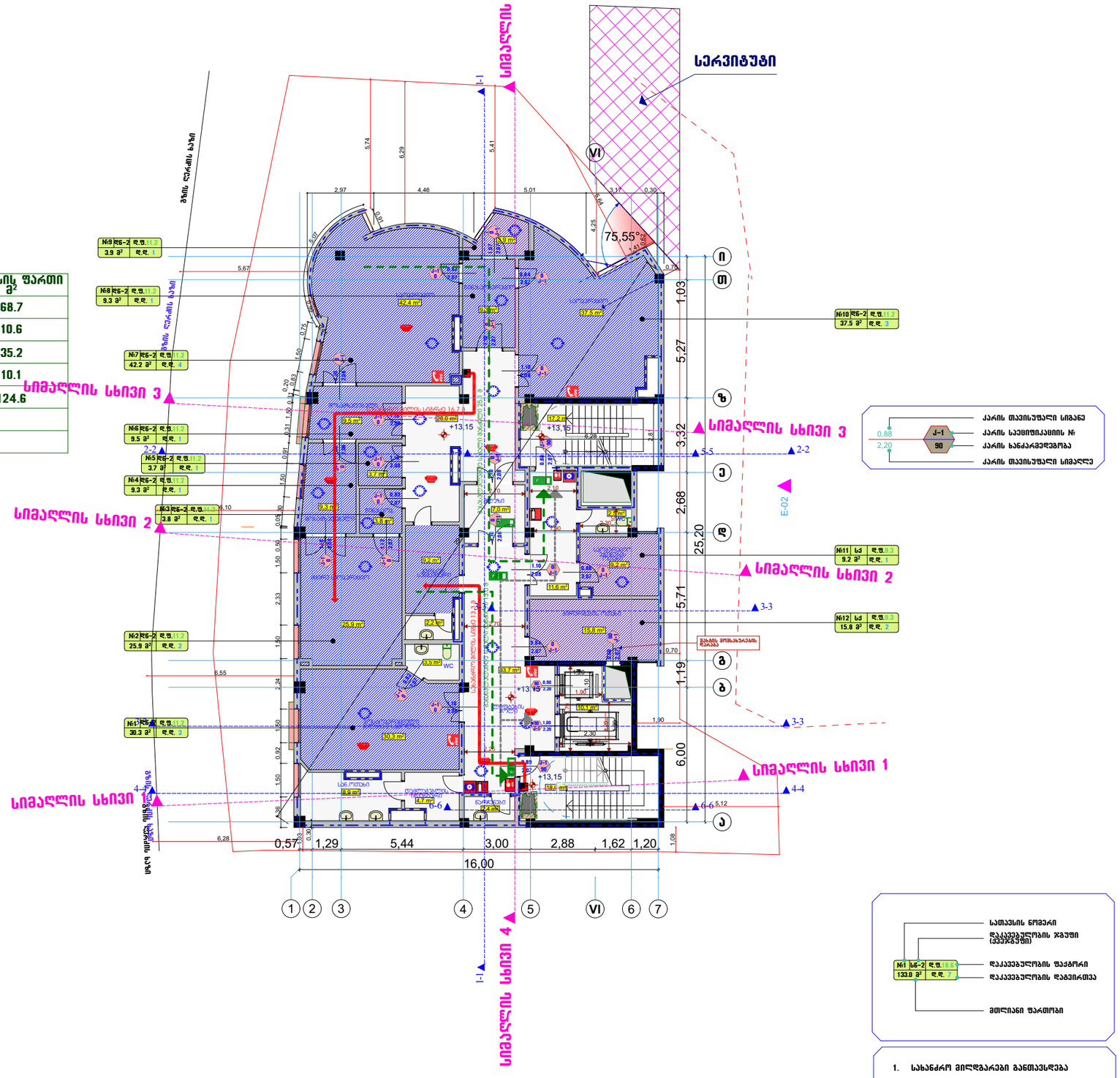

1. სახანძრო მილდგარები განთავსდება NFPA 13-ის ან საქართველოში ალიარებული შესაბამისი სტანდარტის შესაბამისად

ფორმატი-A3 | 2024 წ.

1. ნახაზზე ზომები მოცემულია მეტრებში.
2. ნახაზზე ნიშნულები მოცემულია მეტრებში.
3. ნახაზზე ყველა ცვლილება მშენებლობისას შეთანხმებული უნდა იყოს პროექტის ავტორთან.

ექსპლიკაცია:

გამოყენებული პირობითი აღნიშვნები

	საკადასტრო საზღვარი
±0,00	ნიშნული გეგმაზე
1	
1 1	ძრილის ხაზი
	კედლის ცეცხლგამძლეობის ხარისხი I საათი
	კედლის ცეცხლგამძლეობის ხარისხი II საათი
	გასასვლელამდე საარული მანძილი
	მისანავლობი სვლაგეზი
±0.00	ნიშნული ძრილზე, ფასადზე
	გამლითვალი გამინის სტრუქტურული ელემენტები 2 სმ-ზე მეტი ხანძარგამძლეობის საზღვრ. კრძალ. ღიმენაბები, მიბეჭდია და სახურავის ანაწყობი
	ბეტონის კედელი
	სახანძრო მილდგარებთან მისადგომი საარული მანძილი
	ღს
	სმ-1
	საქვიანი ჯგუფი (სქ)
	დაწვასაგულებითი დაკავებულობა (სნ-2)
	სახანძრო დაკავებულობა (სნ-2)

სიმბოლოს დასახელება
სახანძრო მილდგარი
სახანძრო-სამაქვეყნო სამსახურის მიერ გამოსაყენებელი მისადგომები - პილრანი
ხელის ცეცხლმაქრები
სახანძრო განგაშის ხელით სამართავი პილრი
კვამლის ავტომატური ალმომგები
კვამლზე მორეაგირე მაუწყებელი
ავტომატიკა
საევაკუაციო გასასვლელის მაჩვენებელი
სახანძრო განგაში
ორმხრივი კავშირის სისტემა

დამკვეთი:	
მისამართი:	ქ. თბილისი, აწნა პოლიტკოვსკაიას ქუჩა ნა
პროექტის სახელწოდება	ქთბილისი,აწნა პოლიტკოვსკაიას ქ. №6ბ-ში კლინიკა კონსილიუმ მეღუღას პროექტი

თანამდებობა	სახელი გვარი	ხელმოწერა
დირექტორი	თ. გურგენიძე	
პრ.მთ.არქიტ	გ. გურგენიძე	
ავტორები	გ. გურგენიძე	
	თ. გურგენიძე	
შეასრულა	ნ. გურგენიძე	

შ.პ.ს. "გრინ პროჯექტ"

ნახაზის დასახელება

სტადია	ფურცელი	რაოდენობა	მასშტაბი
მუშა პროექტი	ა ---	---	1:200

VI სართულის გეგმა +16.30 ნიშნულზე

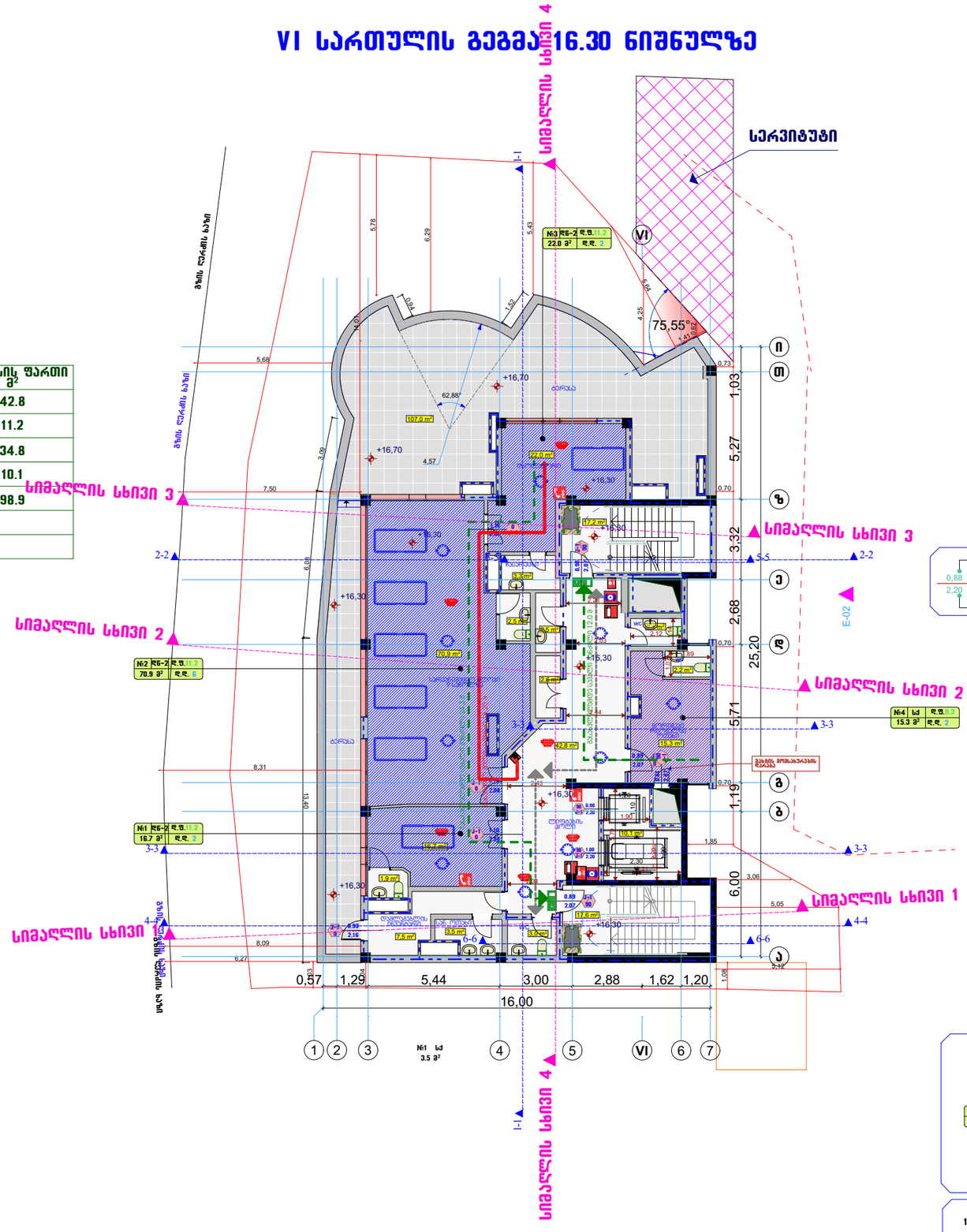
სიმაღლის სხივი 4
სერვიტუტი
სიმაღლის სხივი 3
სიმაღლის სხივი 2
სიმაღლის სხივი 1
სიმაღლის სხივი 4
1-1
2-2
3-3
4-4
5-5
6-6
E-02
75.55°
+16,70
+16,30
+16,30
+16,30
+16,30
+16,30
0,57
1,29
5,44
3,00
2,88
1,62
1,20
16,00
1,03
5,27
3,32
0,70
2,68
25,20
0,70
5,71
9,70
1,19
6,00
3,06
5,05
1,08
I
II
III
IV
V
VI
VII
№1 ჩ6-2 ფ.ფ.11.2 16.7 მ² დ.დ. 7
№2 ჩ6-2 ფ.ფ.11.2 70.9 მ² დ.დ. 6
№3 ჩ6-2 ფ.ფ.11.2 22.0 მ² დ.დ. 7
№4 სპ ფ.ფ.9.3 15.3 მ² დ.დ. 2
№1 სპ 3.5 მ²
№1 სპ-1 ფ.ფ.18.5 133.0 მ² დ.დ. 7
ბაზის ღერძის სახი
ბაზის ღერძის სახი
ბაზის ღერძის სახი
ბაზის ღერძის სახი
ტერასა
ტერასა
ტერასა

VII ტექნიკური სართულის გეგმა +19.40 ნიშნულზე

ექსპლიკაცია:

№	სათავსის დასახელება	სათ. ფართი
1	საინჟინრო დანადგარების და სათავსოები	24.4 მ2

№	სათავსის დასახელება	სათავსის ფართი მ2
1	დამაკავშირებელი საერთო ნაწილი	48.1
2	კიბის უჯრედები	33.1
3	ლიფტების სამანქანო	16.1
სულ		97.3

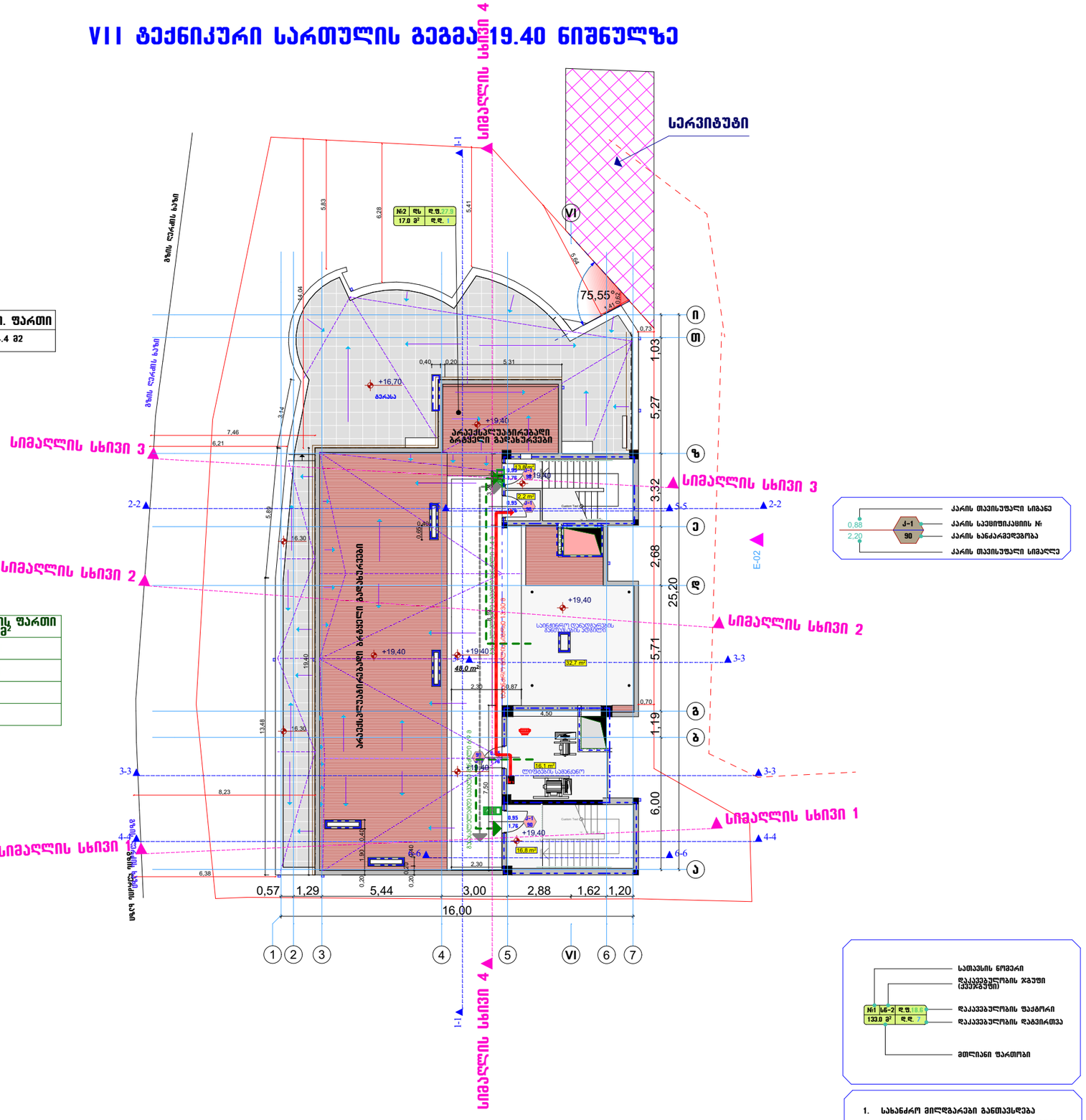
სიმაღლის სხივი 4
სერვიტუტი
ბაზის ლარის ხაზი
სიმაღლის სხივი 3
სიმაღლის სხივი 2
სიმაღლის სხივი 1
სიმაღლის სხივი 4
არაექსპლუატირებადი ბრტყელი გადახურვები
არაექსპლუატირებადი ბრტყელი გადახურვები
სამანქანო სათავსო
75.55°
+16.70
+19.40
+19.40
+19.40

სახურავის გეგმა 21.80 ნიშნულზე

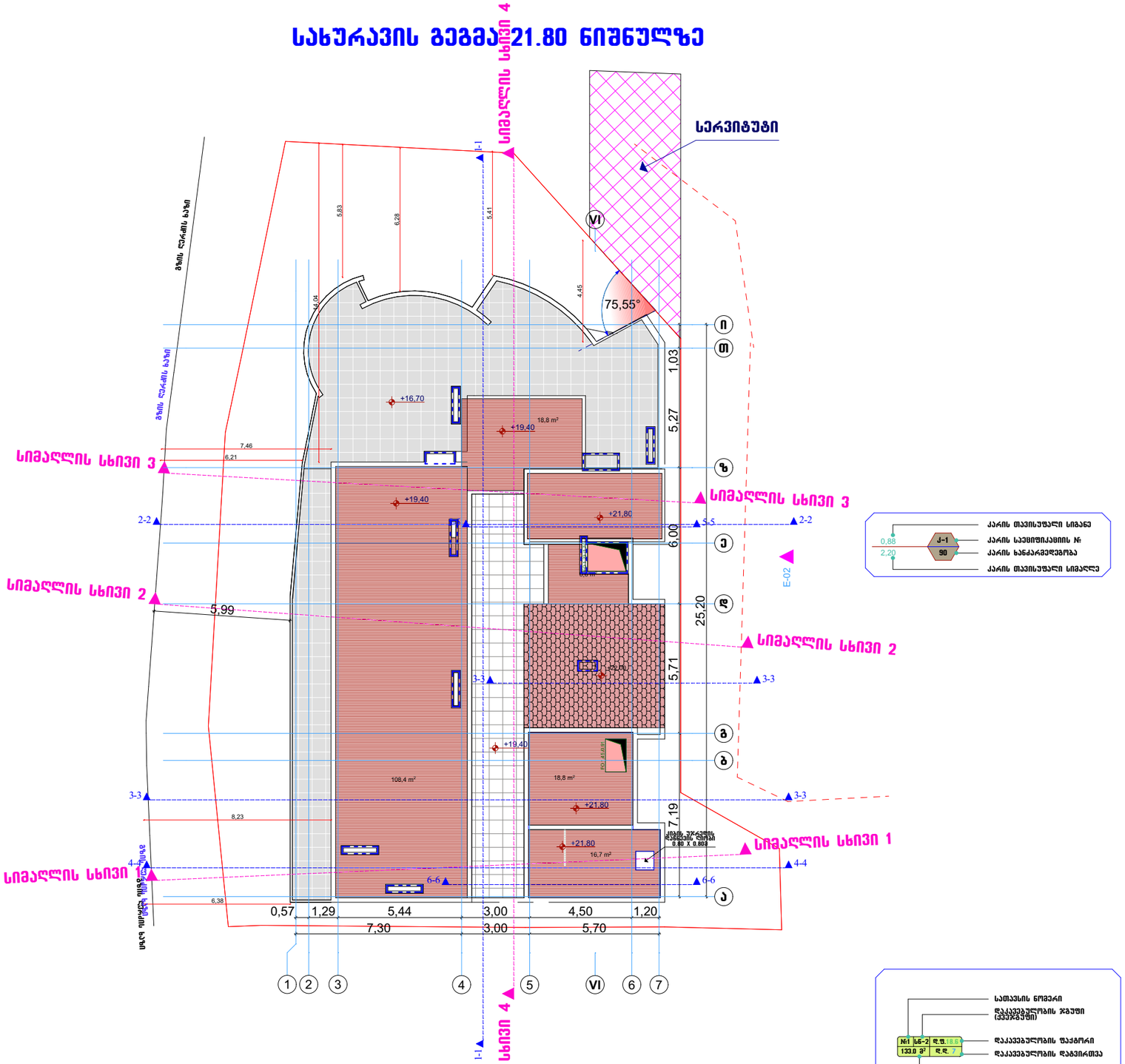

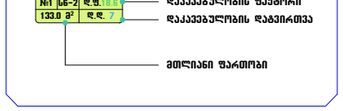

1. სახანძრო მილღვარები განთავსდება NFPA 13-ის ან საქართველოში ალიარებული შესაბამისი სტანდარტის შესაბამისად

ფორმატი-A3	2022 წ.

2022 წ.

1. ნახაზზე ზომები მოცემულია მეტრებში.
2. ნახაზზე ნიშნულები მოცემულია მეტრებში.
3. ნახაზზე ყველა ცვლილება მშენებლობისას შეთანხმებული უნდა იყოს პროექტის ავტორთან.

ექსპლიკაცია:

გამოყენებული პირობითი აღნიშვნები

	საკადასტრო საზღვარი
±0,00	ნიშნული გეგმაზე
1	
1 1	ძრილის ხაზი
	ქვლის ცეცხლგამძლეობის ხარისხი I საათი
	ქვლის ცეცხლგამძლეობის ხარისხი II საათი
	გასასვლელამდე სავალი მანძილი
	მისანგრევი სვლაგეზე
±0.00	ნიშნული ძრილზე, ფასადზე
	გაძლიერებული გეგმის სტრუქტურული ელემენტები 2 სთ-ზე მეტი ხანძარმედეგობის საზღვრით, კერძო, ღუმელებისა, მილაკებისა და სახურავის ანაწყობის
	ბლოკის ქვედელი
	სახანძრო მილღვარებთან მისადგომი სავალი მანძილი
2,3 m²	ღწ
2,2 m²	სწ-1
2,5 m²	საქმიანი ჯგუფი (სქ)
2,5 m²	დაკავებულებითი დაკავებულობა (დწ-2)
2,5 m²	სასანყობე დაკავებულობა (სწ-2)

სიმბოლოს დასახელება
სახანძრო მილღვარი
სახანძრო-სამეშვეო სამსახურის მიერ გამოსაყენებელი მისაერთებელი - პირდანი
ხელის ცეცხლმაქრობი
სახანძრო განგაშის ხელით სამართავი კრილობი
ქვაბლის ავტომატური ალმომგები
ქვაბლზე მორეგებირე გაუწყვებელი
ავტომატიზი
საევაკუაციო გასასვლელის მაჩვენებელი
სახანძრო განგაში
ორმხრივი ქვეშირის სისტემა

დამკვეთი:	
მისამართი:	ქ. თბილისი, ანნა პოლიტკოვსკაიას ქუჩა ნა
პროექტის სახელწოდება	ქთბილისი,ანნა პოლიტკოვსკაიას ქ. №6ა-ში კლინიკა კონსილიუმ მედლეს პროექტი

თანამდებობა	სახელი გვარი	ხელმოწერა
დირექტორი	თ. გურგენიძე	
პრ.მთ.არქიტ	გ. გურგენიძე	
ავტორები	გ. გურგენიძე	
	თ. გურგენიძე	
შემსრულა	ნ. გურგენიძე	

შ.პ.ს. "გრინ პროჯექტ"

ნახაზის დასახელება

სტადია	ფურცელი	რაოდენობა	მასშტაბი
მუშა პროექტი	ა ---	---	1:200

სანოტარო მოქმედების ინდივიდუალური ნომერი

15389224240025

საქართველო

სანოტარო მოქმედების დასახელება

იურიდიული პირის (ასევე, ინდივიდუალური მეწარმის მიერ) მიერ მინდობილობის/რწმუნებულების დადასტურება

სანოტარო მოქმედების რეგისტრაციის ნომერი

N250713633

რეგისტრაციის თარიღი

12.06.2025 წ

ნოტარიუსი: მზია შვანგირაძე
მისამართი: ქ. თბილისი, ს. ცინცაძის ქუჩა #50/1ა
ტელეფონი: 2 30 52 28, 591515551

სანოტარო მოქმედებისა და სანოტარო აქტის შესახებ ინფორმაციის (მისი შექმნის, შეცვლის და/ან გაუქმების შესახებ) მიღება–გადამოწმება შეგიძლიათ საქართველოს ნოტარიუსთა პალატის ვებ–გვერდზე: www.notary.ge
ასევე შეგიძლიათ დარეკოთ ტელეფონზე: +995(32) 2 66 19 18

სანოტარო აქტი
საქართველო

ორიათას ოცდხუთი წლის თორმეტი ივნისი, მე, საქართველოს ნოტარიუს **მზია შვანგირაძეს,** ჩემს სანოტარო ბიუროში, რომელიც მდებარეობს მისამართზე: ქ. თბილისი, ს. ციწკაძის ქ. №50/1ა, მომმართა: შპს „მრავალპროფილური კლინიკა კონსილიუმ მედულა“-ს ს/კ 405169598 დირექტორმა **ტარიელ თოდუამ** (ამონაწერით მეწარმეთა და არასამეწარმეო (არაკომერციულ) იურიდიულ პირთა რეესტრიდან, ამონაწერის მომზადების თარიღი **11/03/2025 წ,** განაცხადის რეგისტრაციის ნომერი: **B25027964 ს/კ 405169598,** რეგისტრირებული **04/10/2016** წ. სსიპ საჯარო რეესტრის ეროვნული სააგენტო). მან განაცხადა, რომ სურს რწმუნებულების შედგენა და მისი სანოტარო წესით დადასტურება.

მე შევამოწმე მისი პირადობა წარმოდგენილი პირადობის დამ. მოწმობით და დავრწმუნდი, რომ მე ნამდვილად **ტარიელ თოდუამ** (დაბ. 20.12.1985 წ. **პ/№01017023233,** მცხ. თბილისი , კოტე მესხის **III** ჩიხი, #1) მომმართა. მე შევამოწმე მისი ქმედუნარიანობა და ვადასტურებ, რომ მის ქმედუნარიანობაში ეჭვის შეტანის საფუძველი არ მქონდა. შემდეგ შევადგინე წინამდებარე რწმუნებულება, რომელიც მოიწონა მან და ჩემი თანდასწრებით პირადად მოაწერა ხელი.

რწმუნებულება

„მარწმუნებელი” შპს „მრავალპროფილური კლინიკა კონსილიუმ მედულა“-ს ს/კ 405169598 დირექტორი **ტარიელ თოდუა** (მონაცემები მითითებულია ზემოთ), **“ რწმუნებულს” აპოლონ არდაშელიას** (დაბ. 16.07.1977 წ. პ# **62001004754**) **ანიჭებს შემდეგ უფლებამოსილებას:**

საზოგადოების წესდებით, დირექტორისათვის მინიჭებული უფლებამოსილების ფარგლებში, იყოს შპს „მრავალპროფილური კლინიკა კონსილიუმ მედულა“-ს ს/კ 405169598 , დირექტორის წარმომადგენელი ნებისმიერ სახელმწიფო და არასახელმწიფო ორგანიზაციაში, იუსტიციის სახლში და მის სივრცეში განთავსებულ ნებისმიერ სამსახურში, მათ შორის საჯარო რეესტრის ეროვნული სააგენტოს შესაბამის სარეგისტრაციო სამსახურში, სსიპ „ბირთვული და რადიაციული უსაფრთხოების სააგენტო“-ში, .შინაგან საქმეთა სამინისტროში, მის დაქვემდებარებაში მყოფ განყოფილებებში, შსს მომსახურების სააგენტოში (საპატრულო პოლიცია), ადგილობრივი მმართველობისა და თვითმმართველობის ორგანოებში, გამგეობებში, ქ. თბილისის მერიაში, მის დაქვემდებარებაში მყოფ სამსახურებში, არქიტექტურის სამსახურში, მუნიციპლურ ინსპექციაში, ურბანული განვითარების სამსახურში, ქ. თბილისის ქონების მართვის სააგენტოში, შპს „მრავალპროფილური კლინიკა კონსილიუმ მედულას“ ს/კ 405169598, დირექტორის სახელით უფლებამოსილია მიმართოს განცხადება/განაცხადით, ჩააბაროს, გამოითხოვოს და მიიღოს ნებისმიერი სახისა და შინაარსის დოკუმენტები/ნებართვები, დაამზადებინოს უძრავი ქონების (მიწის ნაკვეთის) აზომვითი ნახაზები, მშენებლობის პროექტი, მოახდინოს პროექტის კორექტირება, მიიღოს მშენებლობის ნებართვა, მოახდინოს ფართის კორექტირება, განახორციელოს მშენებლობა პროექტის შესაბამისად, მოახდინოს გ.რ.გ-ს კორექტირება-ცვლილება (მოახდინოს უძრავი ქონების ლეგალიზაცია-დარეგისტრირება-დაკანონება, დაარეგისტრიროს საჯარო რეესტრის ეროვნული სააგენტოს სარეგისტრაციო სამსახურში, გადაიხადოს გადასახადები და მოსაკრებლები, ხელი მოაწეროს **„მიონდობილობის გამცემის“** მაგივრად და შეასრულოს ყველა მოქმედება, რაც დაკავშირებულია ამ დავალების შესრულებასთან.

წაროადგინოს შპს „მრავალპროფილური კლინიკა კონსილიუმ მედულა“-ს ს/კ 405169598 **, შ.პ.ს. „თელასი”-სთან, შპს“თბილისი ენერჯი“-სთან, შ.პ.ს. „თელმიკოსთან“, დასუფთავების სამსახურთან, შ.პ.ს. თბილსერვის ჯგუფთან, კომპანია „ჯორჯიან უოთერ ენდ ფაუერთან,** საზოგადოების კუთვნილ ნებისმიერ უძრავ ქონებასთან დაკავშირებით, შეაგროვოს ყველა საჭირო დოკუმენტი, შეიტანოს განცხადება/განაცხადი, ჩააბაროს და მიიღოს შესაბამისი სერვისი, ჩაატაროს სარემონტო სამუშაოები, შეიყვანოს დენი, ბუნებრივი აირი, წყალი, დაამონტაჟოს მრიცხველები (გადაიტანოს), გადაიხადოს გადასახადები და მოსაკრებლები, ხელი მოაწეროს **„მინდობილობის გამცემის“** მაგივრად და შეასრულოს ყველა მოქმედება, რაც დაკავშირებულია ამ დავალების შესრულებასთან.

რწმუნებულება გაცემულია სამი წლის ვადით და ძალაშია 2028 წლის 12 ივნისის ჩათვლით.

რწმუნებულება შეიძლება ვადამდე შეწყდეს ერთ-ერთი მხარის ინიციატივით, მეორე მხარისთვის წინასწარი შეტყობინებით. წინამდებარე რწმუნებულება შედგენილია ქართულ ენაზე სამ თანაბარმნიშვნელოვან ეგზემპლიარად, რომელთაგან ერთი ინახება საქართველოს ნოტარიუსის მზია შვანგირაძის სანოტარო არქივში, ხოლო ორი გადაეცა **„მინდობილობის გამცემს”.** დანართი: ამონაწერი მეწარმეთა და ა(ა)იპ რეესტრიდან. გადახდილია სანოტარო მომსახურეობის საზღაური **30.00 /ოცდაათი/ ლარი,** თანახმად სანოტარო მოქმედებათა შესრულებისათვის საზღაურისა და საქართველოს ნოტარიუსთა პალატისათვის დადგენილი საფასურის ოდენობის, მათი გადახდევინების წესისა და მომსახურების ვადების დამტკიცების შესახებ საქართველოს მთავრობის დადგენილების (29 დეკემბერი 2011 წელი, დადგენილება #507, (რომელშიც შევიდა ცვლილება საქართველოს მთავრობის 30.05.2022 წლის #272 დადგენილებით) 31-ე მუხლისა. **5.00 /ხუთი/ ლარი** ელექტრონულ სანოტარო რეესტრში სანოტარო მოქმედების რეგისტრაციის საფასური, თანახმად ამავე დადგ. 39-ე მუხლისა. აგრეთვე დღგ. **5.40 /ხუთი ლარი და ორმოცი თეთრი/,** თანახმად საქართველოს საგადასახადო კოდექსის 166-ე მუხლისა. სულ **40.40 /ორმოცი ლარი და ორმოცი თეთრი /.**

„მინდობილობის გამცემი:
შპს „მრავალპროფილური კლინიკა
კონსილიუმ მედულა“-ს ს/კ 405169598 ,
დირექტორ ტარიელ თოდუა

ნოტარიუსი
მზია შვანგირაძე