# ამობეჭდილი ნახაზების ჩამონათვალი

| ამობეჭდილი ნახაზების ჩამონათვალი | |
|---|---|
| ა-1 დამატებითი ინფორმაცია | |
| ა-101 | ამობეჭდილი ნახაზების ჩამონათვალი |
| ა-109 | ტერიტორიის სიტუაციური გეგმა |
| ა-110 | ტერიტორიის ფუნქციური ზონები და განაშენიანების რეგულირების ხაზი |
| ა-111 | ტერიტორიის ტოპო |
| ა-112 | ტერიტორიის არსებული გენერალური გეგმა |
| ა-113 | ტერიტორიის საპროექტო გენერალური გეგმა |
| ა-114 | ტერიტორიის საპროექტო გენერალური გეგმა ხაზობრივი ნაგებობების მოშორების ჩვენებით |
| ა-115 | ტერიტორიის საპროექტო გენერალური გეგმა სახანძრო მანქანის მისადგომი გზით და ხანძარსაშინაარღმდეგო მანძილებით |
| ა-116 | ტერიტორიის საპროექტო გენერალური გეგმა არსებულ ხეებამდე მანძილების ჩვენებით |

საპროექტო ორგანიზაცია

შ.პ.ს. "პროექტი"

საპროექტო ორგანიზაციის საკონტაქტო ინფორმაცია

**ID 202338504**

ქ. თბილისი, კრილოვის ქ. №5

ალერგოლოგიისა და იმუნოლოგიის ამბულატორიული ცენტრის რეკონსტრუქციის პროექტი

მისამართი :
თბილისი, ლუბლიანას ქუჩა. №78.
საკადასტრო კოდი № 01.13.01.008.068

ნახაზის დასახელება

ამობეჭდილი ნახაზების ჩამონათვალი

სტადია

არქიტექტურული პროექტი

საპროექტო ორგანიზაციის დირექტორი
ქეთევან კალანდაძე

პროექტის ავტორი
პაატა ქურდიანი

არქიტექტორი
ქეთევან ქურდიანი

არქიტექტორი
ერიკ კისელიოვი

მასშტაბი

ნახაზის ნომერი

ა-101

თარიღი

16/06/2025

ნახაზის ფორმატი

A3

# ტერიტორიის სიტუაციური გეგმა

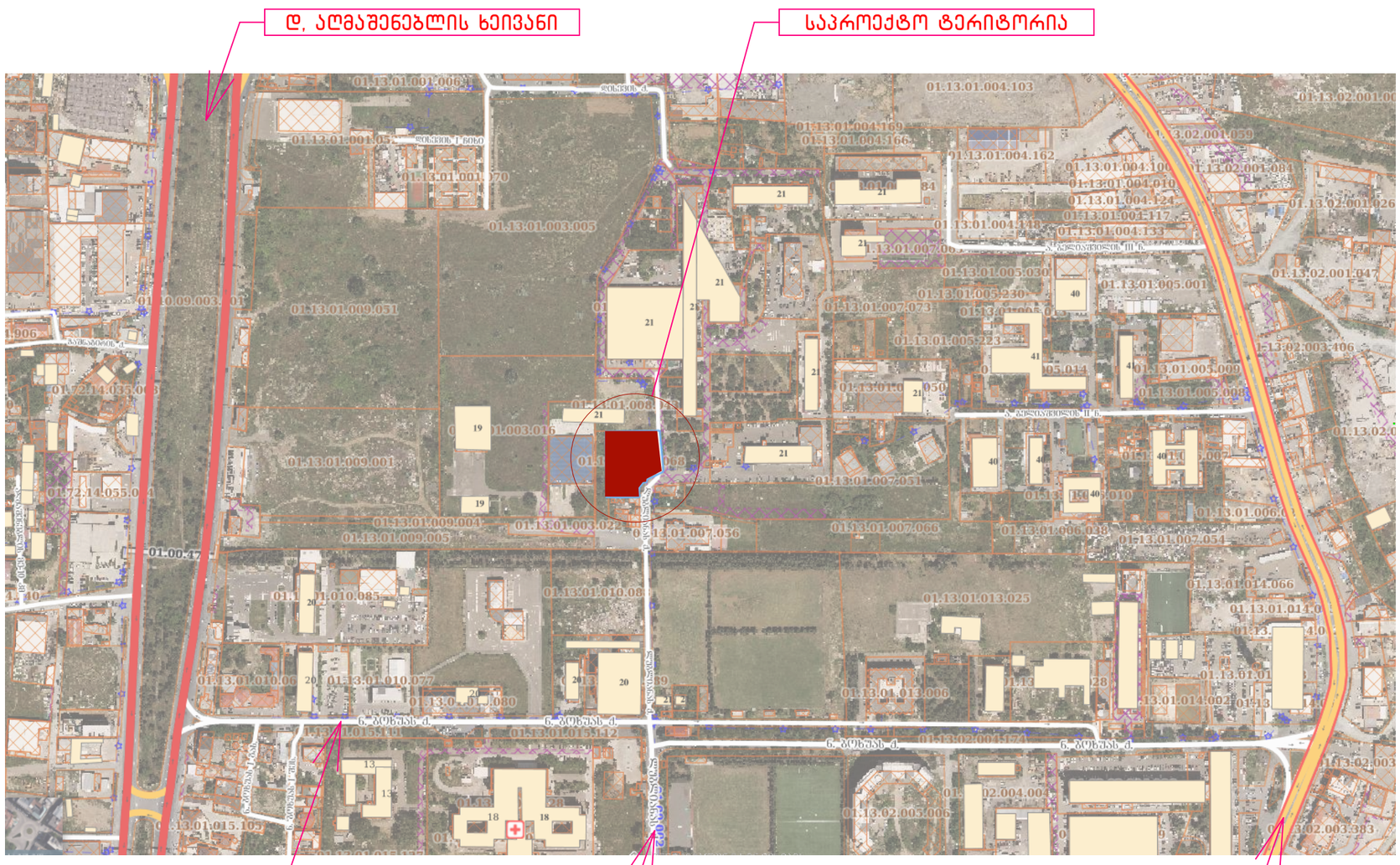


საპროექტო ორგანიზაცია

შ.პ.ს. "პროექტი"

საპროექტო ორგანიზაციის საკონტაქტო ინფორმაცია

**ID 202338504**

ქ. თბილისი, კრილოვის ქ. №5

## ალერგოლოგიისა და იმუნოლოგიის ამბულატორიული ცენტრის რეკონსტრუქციის პროექტი

მისამართი :
თბილისი, ლუბლიანას ქუჩა №78,
საკადასტრო კოდი № 01.13.01.008.068

ნახაზის დასახელება

ტერიტორიის სიტუაციური გეგმა

სტადია

არქიტექტურული პროექტი

საპროექტო ორგანიზაციის დირექტორი
ქეთევან კალანდაძე

პროექტის ავტორი
პაატა ქურდიანი

არქიტექტორი
ქეთევან ქურდიანი

არქიტექტორი
ერიკ კისელიოვი

მასშტაბი
1:5000

ნახაზის ნომერი
ა-109

თარიღი
16/06/2025

ნახაზის ფორმატი
A3

# ტერიტორიის ფუნქციური ზონები და განაშენიანების რეგულირების ხაზი

## თბილისის არქიტექტურა

ქალაქ თბილისის მუნიციპალიტეტის საჯარო სამართლის იურიდიული პირი

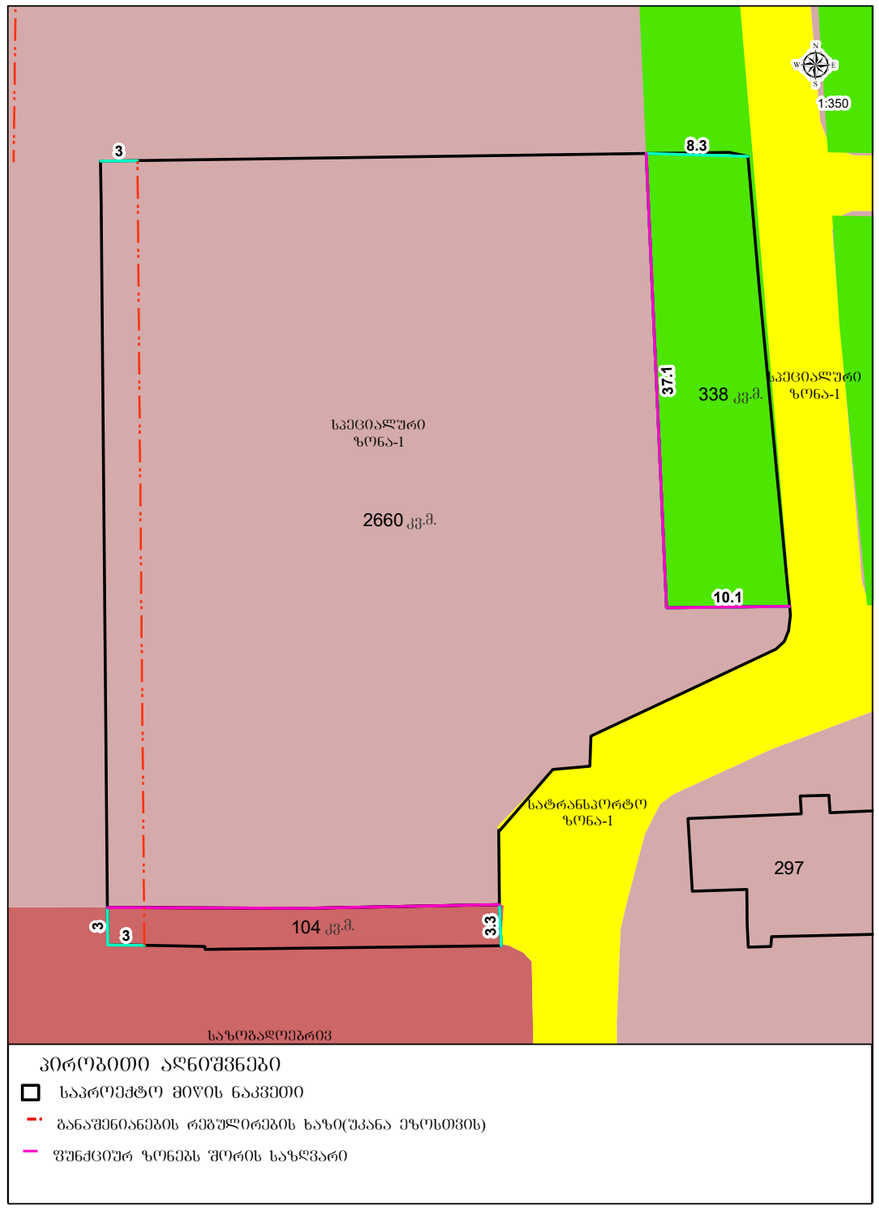


საპროექტო ორგანიზაცია

შ.პ.ს. "პროექტი"

საპროექტო ორგანიზაციის საკონტაქტო ინფორმაცია

**ID 202338504**

ქ. თბილისი, კრილოვის ქ. №5

ალერგოლოგიისა და იმუნოლოგიის ამბულატორიული ცენტრის რეკონსტრუქციის პროექტი

მისამართი :
თბილისი, ლუბლიანას ქუჩა. №78.
საკადასტრო კოდი № 01.13.01.008.068

ნახაზის დასახელება

ტერიტორიის ფუნქციური ზონები და განაშენიანების რეგულირების ხაზი

სტადია

არქიტექტურული პროექტი

საპროექტო ორგანიზაციის დირექტორი
ქეთევან კალანდაძე

პროექტის ავტორი
პაატა ქურდიანი

არქიტექტორი
ქეთევან ქურდიანი

არქიტექტორი
ერიკ კისელიოვი

მასშტაბი
1:500

ნახაზის ნომერი
ა-110

თარიღი
16/06/2025

ნახაზის ფორმატი
A3

# ტოპოგრაფული რუქა

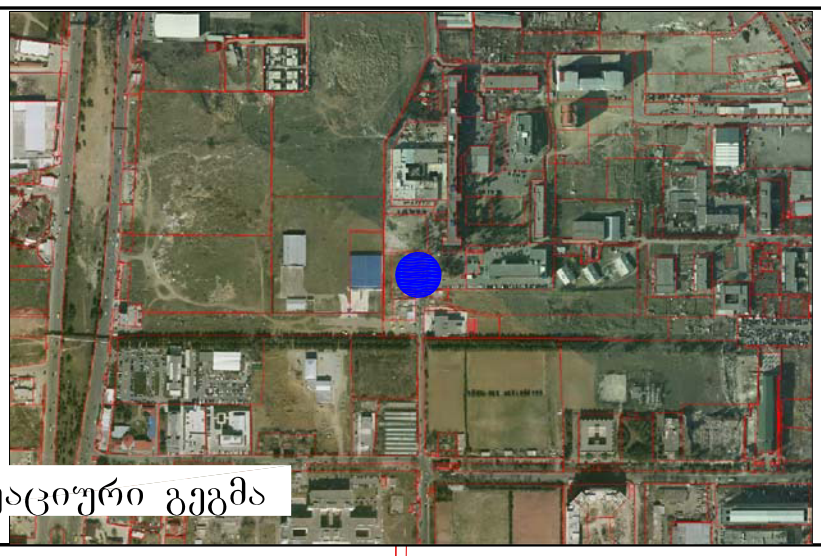

სიტუაციური გეგმა

X=481200
Y=4625650

(მიწისქვეშა კომუნიკაციების დატანილია საჯარო რეესტრში რეგისტრირებულ ბაზაზე დაყრდნობით,მშენებლობის დაწყების წინ გამოძახილი იძნას შესაბამისი მიწისქვეშა კომუნიკაციების წარმომადგენელი)

| | | | | | |
|---|---|---|---|---|---|
| ფართობი: 3102 მ² | პირობითი აღნიშვნები | ტოპოგრაფიული ნახაზი მ 1:500 / რელიეფის კვეთა 0.5მ | | | შ.პ.ს. "ჯითი სარვეი" L.T.D " GT Survey" |
| მიწისქვეშა კომუნიკაციები | ნაკვეთის საზღვარი | ბუჩქი | გეგმურ სიმაღლური წერტილი (რპ) | რკინის ღობე | |
| კანალიზაცია | შენობა | გაზონი | ხეების რიგი | ბორდიური | ქ.თბილისი,დიდი დიღომი,მირიან მეფის ქ №5 მობ: 598 30 20 15 |
| დენის კაბელი | არკა | სამეთვალყურეო ჭები | ტრანსფორმატორი | ბეტონი | დირექტორი: ბ. ხაჩიძე |
| გაზის მილი | ფარდული | ძეგლი | რადიო ან ტელე ანძა | კედელი | კომპ. უზრუნველყოფა: ბ. ხაჩიძე |
| წყლის მილი | კიბე | შადრევანი | ლამპიონები | საყრდენი კედელი | გეოდეზისტი: დ.კასაბაშვილი |
| კავშირგაბმულობა | ფოთლოვანი ხე | ონკანი | ელექტრო ბოძი | ბილიკი | მისამართი: ქ. თბილისი, ლუბლიანას ქუჩა №78, ს/კ 01.13.01.008.068 |
| | წიწვოვანი ხე | წყარო ან ჭა | რკინიგზა | გზის კონტური | დამკვეთი: |
| | ხეხილის ხე | ბენზინგასამართი სადგური | იზოჰიფსი | ფლატე | თარიღი: 16.06.2020 |
| | პალმა | მადალი ძაბვის გადამცემი | მთავარი იზოჰიფსი | წყლის კონტური | |

ნახაზის ნომერი
ა-111

# ტერიტორიის არსებული გენერალური გეგმა

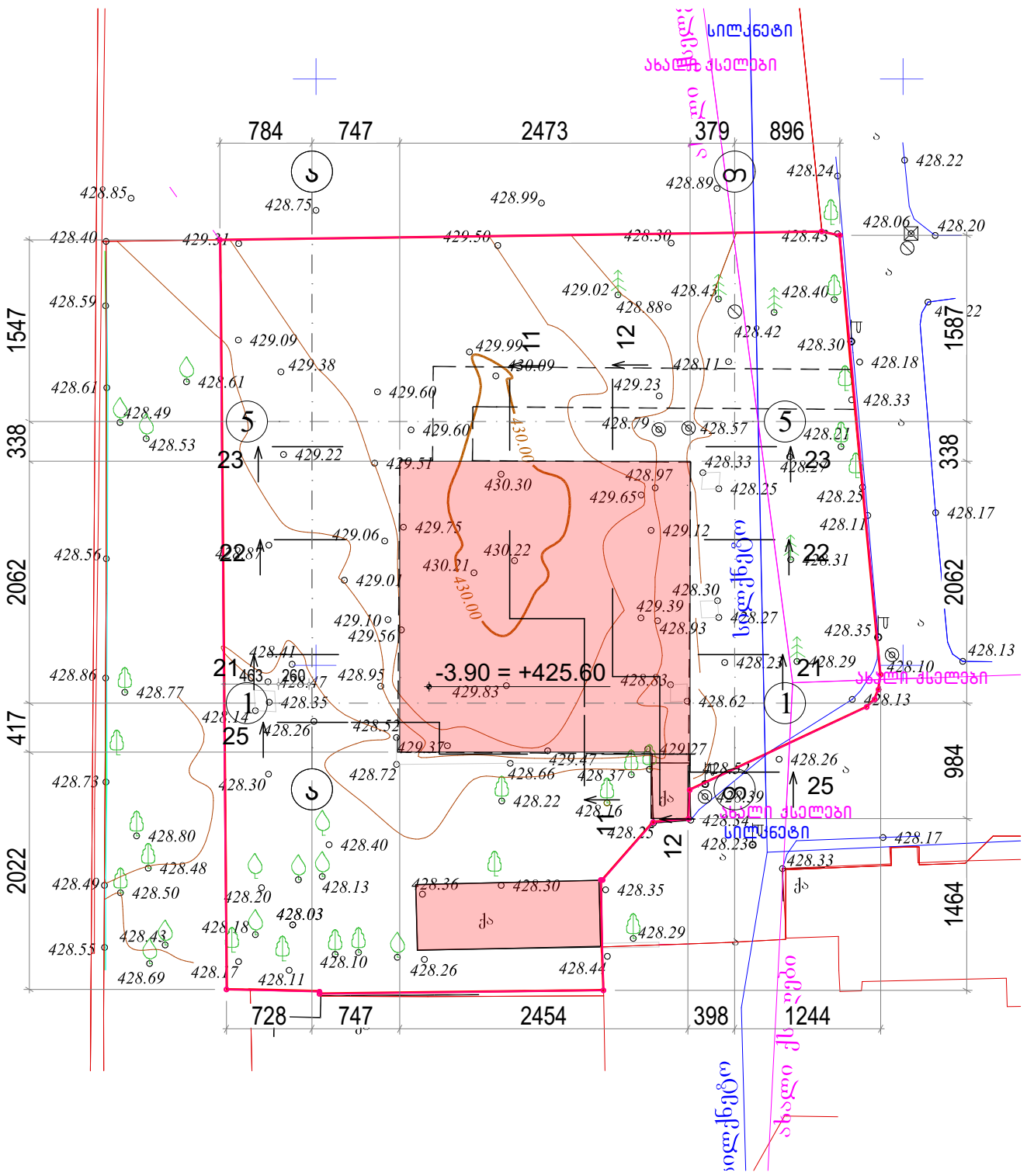


საპროექტო ორგანიზაცია

შ.პ.ს. "პროექტი"

საპროექტო ორგანიზაციის საკონტაქტო ინფორმაცია

**ID 202338504**

ქ. თბილისი, კრილოვის ქ. №5

ალერგოლოგიისა და იმუნოლოგიის ამბულატორიული ცენტრის რეკონსტრუქციის პროექტი

მისამართი :
თბილისი, ლუბლიანას ქუჩა. №78.
საკადასტრო კოდი № 01.13.01.008.068

ნახაზის დასახელება

ტერიტორიის არსებული გენერალური გეგმა

სტადია

არქიტექტურული პროექტი

საპროექტო ორგანიზაციის დირექტორი
ქეთევან კალანდაძე

პროექტის ავტორი
პაატა ქურდიანი

არქიტექტორი
ქეთევან ქურდიანი

არქიტექტორი
ერიკ კისელიოვი

მასშტაბი
1:500

ნახაზის ნომერი
ა-112

თარიღი
16/06/2025

ნახაზის ფორმატი
A3

# ტერიტორიის საპროექტო გენერალური გეგმა

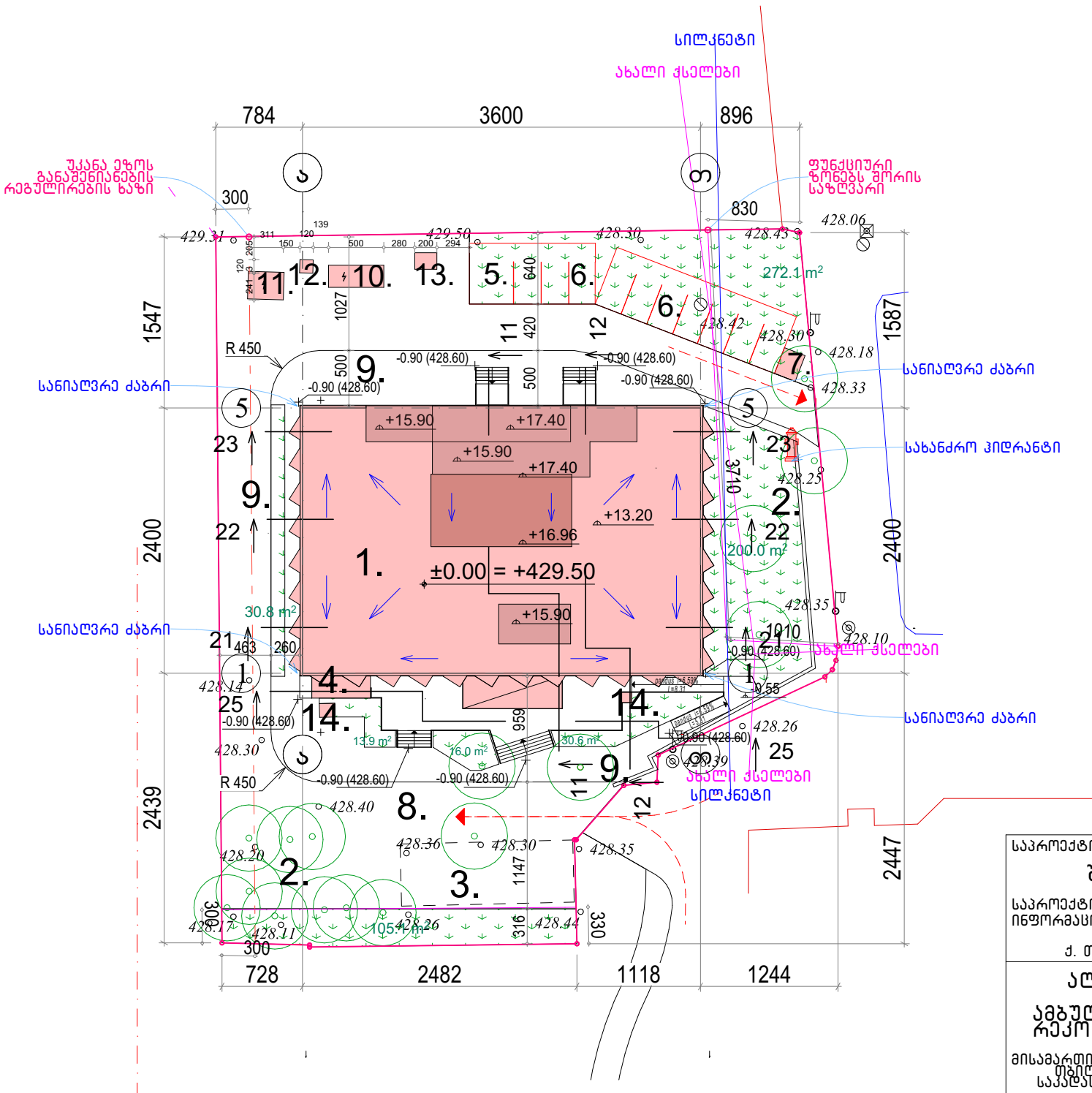


საპროექტო ორგანიზაცია

შ.პ.ს. "პროექტი"

საპროექტო ორგანიზაციის საკონტაქტო ინფორმაცია

**ID 202338504**

ქ. თბილისი, კრილოვის ქ. №5

ალერგოლოგიისა და იმუნოლოგიის ამბულატორიული ცენტრის რეკონსტრუქციის პროექტი

მისამართი :
თბილისი, ლუბლიანას ქუჩა. №78.
საკადასტრო კოდი № 01.13.01.008.068

ნახაზის დასახელება

ტერიტორიის საპროექტო გენერალური გეგმა

სტადია

არქიტექტურული პროექტი

საპროექტო ორგანიზაციის დირექტორი
ქეთევან კალანდაძე

პროექტის ავტორი
პაატა ქურდიანი

არქიტექტორი
ქეთევან ქურდიანი

არქიტექტორი
ერიკ კისელიოვი

მასშტაბი
1:500

ნახაზის ნომერი
ა-113

თარიღი
16/06/2025

ნახაზის ფორმატი
A3

# ტერიტორიის საპროექტო გენერალური გეგმა ხაზობრივი ნაგებობების მოშორების ჩვენებით

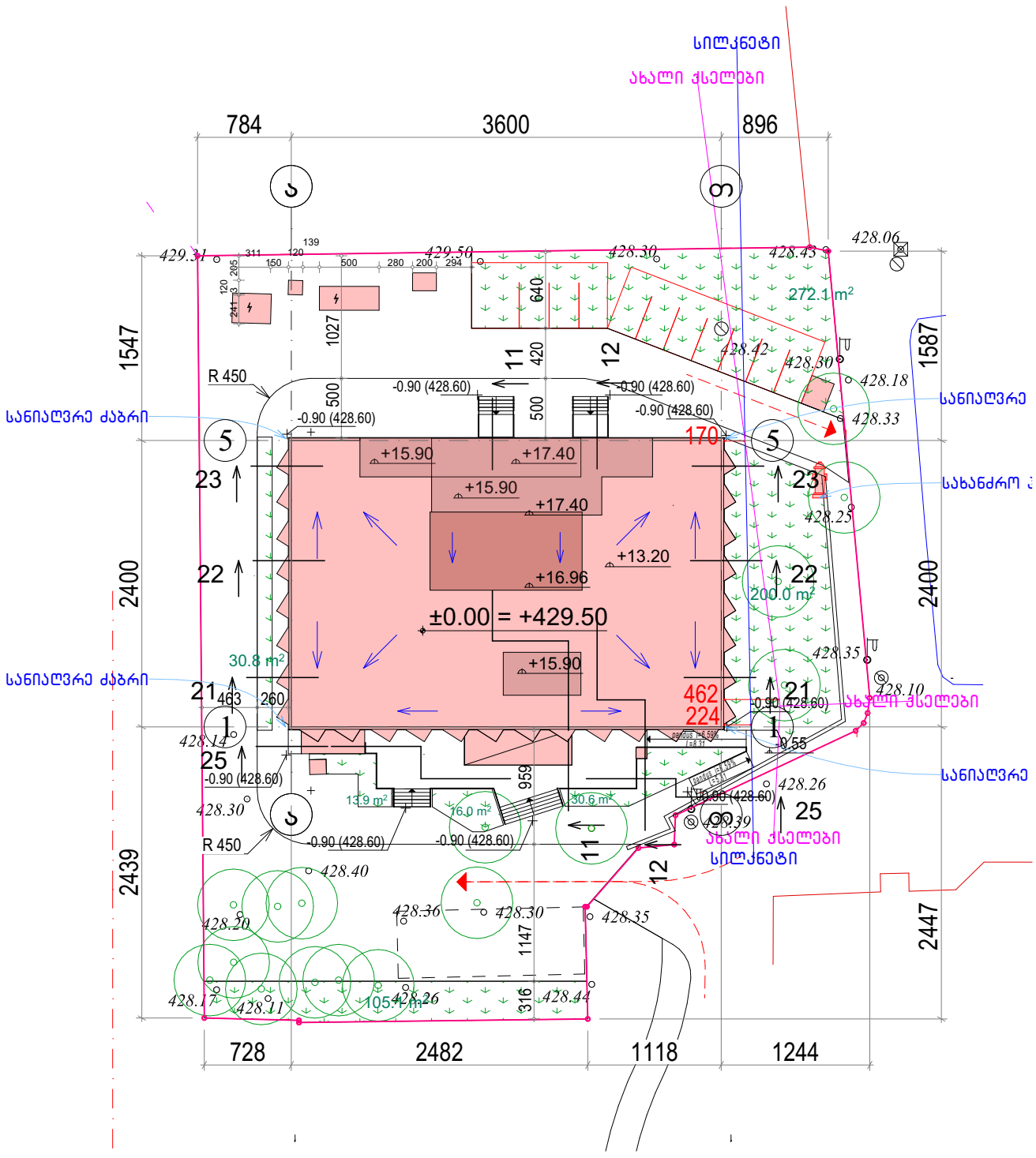


| | |
|---|---|
| საპროექტო ორგანიზაცია | შ.პ.ს. "პროექტი" |
| საპროექტო ორგანიზაციის საკონტაქტო ინფორმაცია | **ID 202338504**<br>ქ. თბილისი, კრილოვის ქ. №5 |
| ალერგოლოგიისა და იმუნოლოგიის ამბულატორიული ცენტრის რეკონსტრუქციის პროექტი | |
| მისამართი : | თბილისი, ლუბლიანას ქუჩა. №78.<br>საკადასტრო კოდი № 01.13.01.008.068 |
| ნახაზის დასახელება | ტერიტორიის საპროექტო გენერალური გეგმა ხაზობრივი ნაგებობების მოშორების ჩვენებით |
| სტადია | არქიტექტურული პროექტი |
| საპროექტო ორგანიზაციის დირექტორი | ქეთევან კალანდაძე |
| პროექტის ავტორი | პაატა ქურდიანი |
| არქიტექტორი | ქეთევან ქურდიანი |
| არქიტექტორი | ერიკ კისელიოვი |
| მასშტაბი | 1:500 |
| ნახაზის ნომერი | ა-114 |
| თარიღი | 16/06/2025 |
| ნახაზის ფორმატი | A3 |

# ტერიტორიის საპროექტო გენერალური გეგმა სახანძრო მანქანის მისადგომი გზით და ხანძარსაცინააღმდეგო მანძილებით

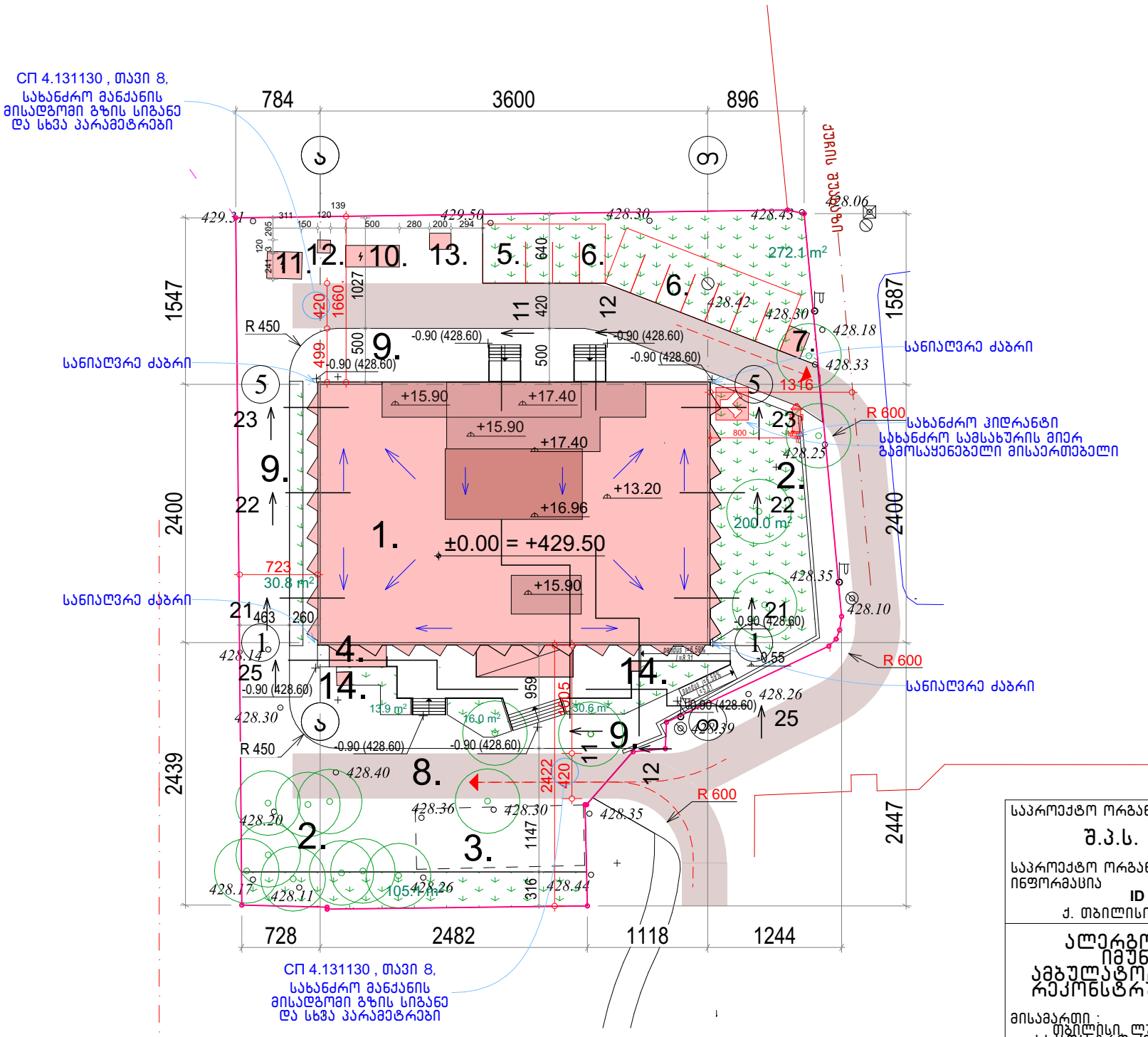


| | |
|---|---|
| საპროექტო ორგანიზაცია | შ.პ.ს. "პროექტი" |
| საპროექტო ორგანიზაციის საკონტაქტო ინფორმაცია | ID 202338504<br>ქ. თბილისი, კრილოვის ქ. №5 |
| ალერგოლოგიისა და იმუნოლოგიის ამბულატორიული ცენტრის რეკონსტრუქციის პროექტი | |
| მისამართი : | თბილისი, ლუბლიანას ქუჩა №78, საკადასტრო კოდი № 01.13.01.008.068 |
| ნახაზის დასახელება | ტერიტორიის საპროექტო გენერალური გეგმა სახანძრო მანქანის მისადგომი გზით და ხანძარსაცინააღმდეგო მანძილებით |
| სტადია | არქიტექტურული პროექტი |
| საპროექტო ორგანიზაციის დირექტორი | ქეთევან კალანდაძე |
| პროექტის ავტორი | პაატა ქურდიანი |
| არქიტექტორი | ქეთევან ქურდიანი |
| არქიტექტორი | ერიკ კისელიოვი |
| მასშტაბი | 1:500 |
| ნახაზის ნომერი | ა-115 |
| თარიღი | 16/06/2025 |
| ნახაზის ფორმატი | A3 |

# ტერიტორიის საპროექტო გენერალური გეგმა არსებულ ხეებამდე მანძილების ჩვენებით

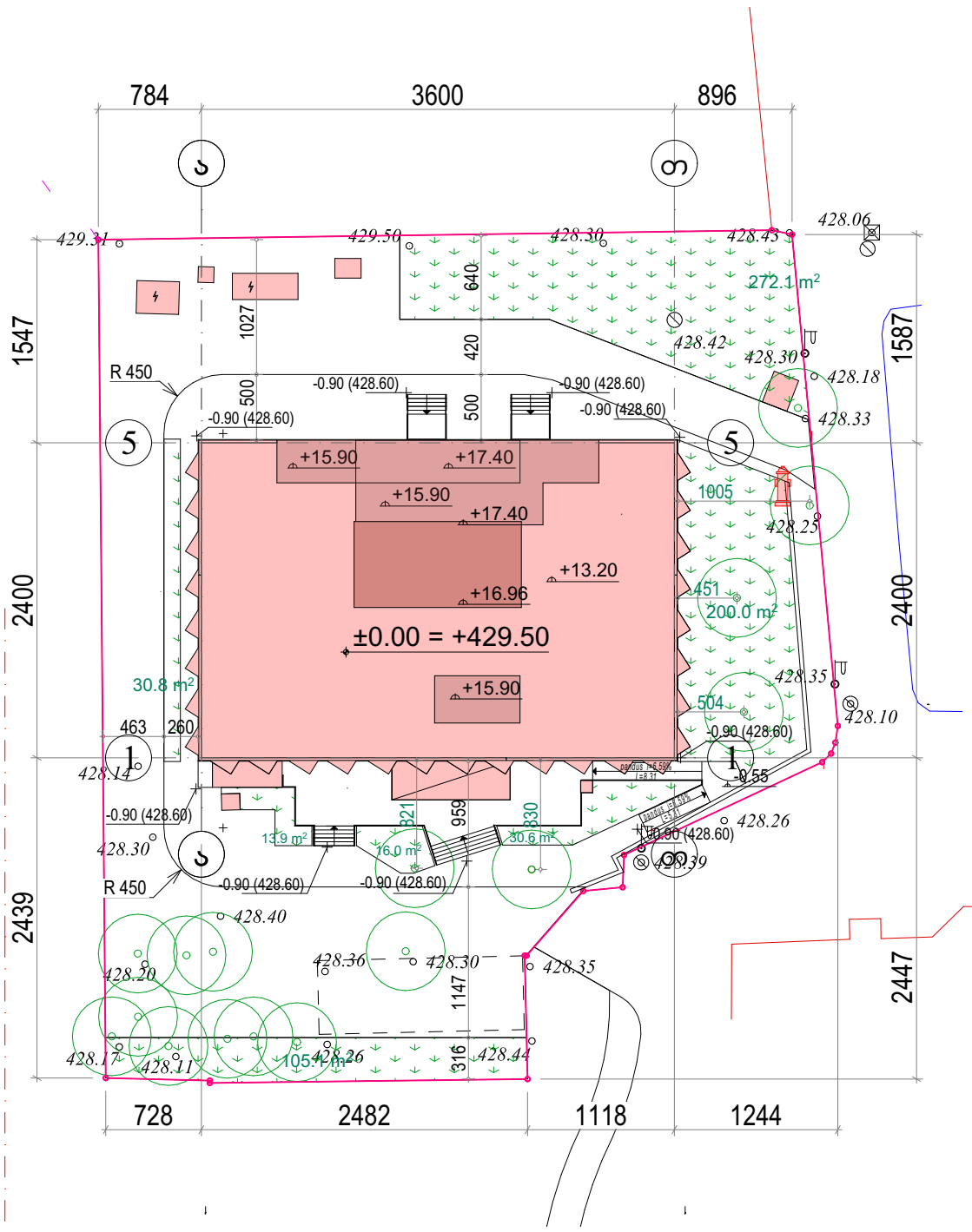


| | |
|---|---|
| საპროექტო ორგანიზაცია | შ.პ.ს. "პროექტი" |
| საპროექტო ორგანიზაციის საკონტაქტო ინფორმაცია | ID 202338504<br>ქ. თბილისი, კრილოვის ქ. №5 |
| ალერგოლოგიისა და იმუნოლოგიის ამბულატორიული ცენტრის რეკონსტრუქციის პროექტი | |
| მისამართი : | თბილისი, ლუბლიანას ქუჩა. №78.<br>საკადასტრო კოდი № 01.13.01.008.068 |
| ნახაზის დასახელება | ტერიტორიის საპროექტო გენერალური გეგმა არსებულ ხეებამდე მანძილების ჩვენებით |
| სტადია | არქიტექტურული პროექტი |
| საპროექტო ორგანიზაციის დირექტორი | ქეთევან კალანდაძე |
| პროექტის ავტორი | პაატა ქურდიანი |
| არქიტექტორი | ქეთევან ქურდიანი |
| არქიტექტორი | ერიკ კისელიოვი |
| მასშტაბი | 1:500 |
| ნახაზის ნომერი | ა-116 |
| თარიღი | 16/06/2025 |
| ნახაზის ფორმატი | A3 |