წერილის ნომერი: **18-01211812831**
თარიღი: **30/06/2021**
პინი: **8739**

ადრესატი: ქალაქ თბილისის მუნიციპალიტეტის სსიპ ქალაქ თბილისის მუნიციპალიტეტის არქიტექტურის სამსახური
მისამართი: შარტავას 7

გადაამოწმეთ: **document.municipal.gov.ge**

ზოგადი ინფორმაცია	
წერილის ნომერი:	N 60-01211743389
წერილის თარიღი:	23 ივნისი, 2021
განმცხადებელი:	ირაკლი გოგოხია
განაცხადის N	AR1806995
მისამართი	ქალაქი თბილისი, დასახლება დიდი დიღომი, მკ/რ IV, კორ. #25-ის მიმდებარედ
საკადასტრო კოდ(ებ)ი:	01.10.07.004.067
ფუნქციური დანიშნულება; კლასი:	მრავალბინიანი საცხოვრებელი სახლი; IV კლასი
ნომენკლატურა/მოთხოვნის შინაარსი:	გამწვანების პროექტის შეთანხმება
მიწის ნაკვეთის სამშენებლოდ გამოყენების პირობები/ გრგ	დოკუმენტის №5177497 თარიღი: 09 ნოემბერი 2020
არსებული შეზღუდვები	--------
ფართობ(ებ)ი:	5670 კვ.მ
მიწის ნაკვეთის მესაკუთრე(ები)	შპს ,,ბი ინვესტ ჯგუფი“
არსებული ფუნქციური ზონა(ები):	საცხოვრებელი ზონა 6 (სზ-6) სატრანსპორტო ზონა 1 (ტზ-1)
წარმოდგენილი დოკუმენტაცია	გამწვანების პროექტი
დასკვნა: დადებითი	

საკითხის აღწერა

მოთხოვნილია გამწვანების პროექტთან დაკავშირებით სამსახურის პოზიციის დაფიქსირება

სამართლებრივი დასაბუთება

სამსახურმა იხელმძღვანელა შემდეგი სამართლებრივი საფუძვლებით: საქართველოს ორგანული კანონის ,,ადგილობრივი თვითმმართველობის კოდექსის“ მე-16 მუხლის მე-2 ნაწილის ,,გ“ ქვეპუნქტი; საქართველოს კანონის ,,საქართველოს სივრცის დაგეგმარების, არქიტექტურული და სამშენებლო საქმიანობის კოდექსის“ 108-ე მუხლი; საქართველოს მთავრობის 2019 წლის 31 მაისის

დადგენილებით №255 დამტკიცებული „მშენებლობის ნებართვის გაცემისა და შენობა-ნაგებობის ექსპლუატაციაში მიღების წესისა და პირობების შესახებ“ (შემდგომში მოხსენებული, როგორც ,,დადგენილება“) მე-3 მუხლის მე-2 პუნქტის „ო“ ქვეპუნქტი, მე-13 მუხლის პირველი პუნქტის ,,ო“ ქვეპუნქტი, დადგენილების მე-19 მუხლის მე-5 პუნქტის „ა“, ,,ბ“ „გ“, „დ“, „ე“, „ვ“, „ზ“ ქვეპუნქტები; ქალაქ თბილისის მუნიციპალიტეტის საკრებულოს 2018 წლის 16 იანვრის დადგენილებით №10-11 დამტკიცებული ,,ქალაქ თბილისის მუნიციპალიტეტის მერიის გარემოს დაცვის საქალაქო სამსახურის დებულების“ მე-5 მუხლის მე-3 პუნქტი; ქ. თბილისის მუნიციპალიტეტის მთავრობის 2018 წლის 8 თებერვლის N05.14.147 განკარგულებით დამტკიცებული პრიორიტეტული ხეების სია.

სამსახურის პოზიცია:

გაცნობებთ, რომ ტერიტორიაზე არსებული 18 ძირი ფოთლოვანი მცენარე (37 ძირი ხილ-კენკროვანის და მოსაჭრელი 9 ძირი ნარგავის გარდა) და გამწვანებული სივრცის მოსაწყობად, დასარგავად შემოთავაზებული 45 ძირი ნერგი (15 ძირი იტალიური ფიჭვი, 15 ძირი უნგრული ცაცხვი, 15 ძირი ამბრის ხე) სრულად ითვისებს კ3-0.3 გამწვანების კოეფიციენტის საანგარიშო მინიმალურ ფართობს (1417.5 კვ.მეტრი). გასამწვანებლად შემოთავაზებული მცენარეები შერჩეულია ქ. თბილისის კლიმატური, ნიადაგობრივი, დეკორატიული და ურბანული პირობების გათვალისწინებით. **ამდენად, სამსახური თანახმაა არსებული სახით დამტკიცდეს გამწვანების პროექტი.**

ინფორმაციისთვის

ნებართვის გაცემიდან 10 დღის ვადაში ნებართვის მფლობელი ვალდებულია მოსალოდნელი მშენებლობის საინფორმაციო დაფის გვერდით განათავსოს ზემოაღნიშნული გამწვანების პროექტის ძირითადი ასპექტების და პარამეტრების ამსახველი ინფორმაცია.

გაცნობებთ, რომ საინფორმაციო დაფაზე გამწვანების პროექტი ვიზუალურად უნდა გამოისახოს მაკეტის ან/და ფოტომონტაჟის სახით. საინფორმაციო დაფის მინიმალური გაბარიტი უნდა იყოს A2 ზომის ფორმატის შესაბამისი. საინფორმაციო დაფა უნდა შენარჩუნდეს სამშენებლო სამუშაოების წარმოების მთელი პერიოდის განმავლობაში და მოიხსნას შენობა-ნაგებობის ექსპლუატაციაში მიღების შემდგომ.

დამატებით გაცნობებთ, რომ მშენებლობის პროცესში წარმოქმნილი ნარჩენების მართვა უნდა განხორციელდეს საქართველოს კანონის „ნარჩენების მართვის კოდექსის“ შესაბამისად. იმ შემთხვევაში თუ წარმოქმნილი ინერტული ნარჩენები გამოყენებული იქნება ამოვსების ოპერაციებისთვის ან მშენებლობის მიზნებისათვის, საჭიროა მომზადდეს პროექტი, რომელიც უნდა შეთანხმდეს შესაბამის უწყებასთან (ნარჩენების მართვის კოდექსი (21-ე მუხლის 51-ე პუნქტი).

ინდივიდუალური ადმინისტრაციულ-სამართლებრივი აქტის გასაჩივრება

წინამდებარე ინდივიდუალური ადმინისტრაციულ-სამართლებრივი აქტი შესაძლოა გასაჩივრდეს ქ. თბილისის მუნიციპალიტეტის მერთან (ქალაქი თბილისი, ჟ. შარტავას ქუჩა N7), დაინტერესებული მხარის მიერ მისი ოფიციალური წესით გაცნობის დღიდან ერთი თვის ვადაში.

პატივისცემით,

გიგა გიგაშვილი

პირველადი სტრუქტურული ერთეულის ხელმძღვანელი
(საქალაქო სამსახურის უფროსი)

გამოყენებულია კვალიფიციური
ელექტრონული ხელმოწერა/
ელექტრონული შტამპი

N 43
09.09.2020 წ.

საექსპერტო დასკვნა

მწვანე ნარგავების ხარისხობრივი შეფასება

მისამართი: ქ. თბილისი, დასახლება დიდი დიღომი, მიკრო/რაიონი IV, კორპ. N25-ის მიმდებარედ, ნაკვ. 04/025;
საკადასტრო კოდი: 01.10.07.004.067;
ნაკვეთის დანიშნულება: არასასოფლო სამეურნეო;
ფართობი: 5670.00 კვ.მ;
მესაკუთრე (ები) : შ.პ.ს. „ბი ინვესტ ჯგუფი“ I/D: **400281093**
; ე.ს. ამხანაგობა „დიღომი 2020“;

2020 წლის 09 სექტემბერს შ.პ.ს „ბი ინვესტ ჯგუფი“-ის I/D: **400281093.** მომართვის საფუძველზე ექსპერტ მზია ჯიქიას მიერ შესწავლილი იქნა საკადასტრო კოდი: 01.10.07.004.067, მიწის ნაკვეთზე არსებული **64** ძირი ხე- მცენარის ზოგადი ფიზიკური მდგომარეობა, რომელიც მოცემულია ცხრილში. (N 1)

მწვანე ნარგავების სახეობრივი, რაოდენობრივი და ხარისხობრივი მონაცემები

ცხრილი N 1

N	მცენარის სახეობა	D დიამეტრი 10 სმ-ზე	H სიმაღლე (მ)	მდგომარეობა	შენიშვნა
1	ტირიფი (Salix)	72	4,5	საღი	
2	ასკილი, ველური ვარდი (Rosa canina)	1	0,5	საღი	ხილკენკროვანი, მრავალღეროიანი, შესაძლებელია გადარგვა
3	ამერიკული ნეკერჩხალი (Acer rubrum)	3	4	საღი	შესაძლებელია გადარგვა
4	ამერიკული ნეკერჩხალი (Acer rubrum)	3	3,5	საღი	შესაძლებელია გადარგვა
5	ამერიკული ნეკერჩხალი (Acer rubrum)	3	4	საღი	შესაძლებელია გადარგვა
6	ამერიკული ნეკერჩხალი (Acer rubrum)	2,5	4	საღი	შესაძლებელია გადარგვა
7	ამერიკული ნეკერჩხალი (Acer rubrum)	3	3,5	საღი	შესაძლებელია გადარგვა

შპს "ეკოგარემო"

8	ამერიკული ნეკერჩხალი (Acer rubrum)	2,5	3,5	საღი	შესაძლებელია გადარგვა
9	ამერიკული ნეკერჩხალი (Acer rubrum)	2	3,5	საღი	შესაძლებელია გადარგვა
10	ამერიკული ნეკერჩხალი (Acer rubrum)	3	4	საღი	შესაძლებელია გადარგვა
11	ინდური იასამანი, ირმის რქა (Lagerstroemia)	4	2.5	საღი	შესაძლებელია გადარგვა
12	ინდური იასამანი, ირმის რქა (Lagerstroemia)	3	2.5	საღი	შესაძლებელია გადარგვა
13	ინდური იასამანი, ირმის რქა (Lagerstroemia)	4	2.5	საღი	შესაძლებელია გადარგვა
14	ინდური იასამანი, ირმის რქა (Lagerstroemia)	3	2.5	საღი	შესაძლებელია გადარგვა
15	ინდური იასამანი, ირმის რქა (Lagerstroemia)	2.5	2.5	საღი	შესაძლებელია გადარგვა
16	ინდური იასამანი, ირმის რქა (Lagerstroemia)	3	2.5	საღი	შესაძლებელია გადარგვა
17	ტუია (Thuja)	0.5	0.7	საღი	ბუჩქი შესაძლებელია გადარგვა
18	ტუია (Thuja)	1	0.8	საღი	ბუჩქი შესაძლებელია გადარგვა
19	მინდვრის ნეკერჩხალი - Acer Campastre	0.2	1.85	საღი	შესაძლებელია გადარგვა
20	ნუში ჩვეულებრივი (Amygdalus communis)	19	4	საღი	ხილკენკროვანი, მრავალღეროიანი, შესაძლებელია გადარგვა
21	ნუში ჩვეულებრივი (Amygdalus communis)	8	2.5	საღი	ხილკენკროვანი, მრავალღეროიანი, შესაძლებელია გადარგვა
22	ტყემალი (prunus)	3	1	საღი	ხილკენკროვანი, მრავალღეროიანი, შესაძლებელია გადარგვა
23	ასკილი, ველური ვარდი (Rosa canina)	1	0.8	საღი	ხილკენკროვანი, მრავალღეროიანი, შესაძლებელია გადარგვა
24	ვაშლი (Malus)	2.5	2.2	საღი	ხილკენკროვანი, შესაძლებელია გადარგვა
25	ამერიკული ნეკერჩხალი (Acer rubrum)	4	2.5	საღი	შესაძლებელია გადარგვა
26	ვაშლი (Malus)	2	2	საღი	ხილკენკროვანი, შესაძლებელია გადარგვა
27	ვაშლი (Malus)	2	1	საღი	ხილკენკროვანი, შესაძლებელია გადარგვა
28	ტირიფი (Salix)	44	3	საღი	

შპს "ეკო გარემო"

29	ნუში ჩვეულებრივი (Amygdalus communis)	7	2.5	საღი	ხილკენკროვანი, მრავალღეროიანი, შესაძლებელია გადარგვა
30	ნუში ჩვეულებრივი (Amygdalus communis)	19	3.5	საღი	ხილკენკროვანი, შესაძლებელია გადარგვა
31	ნუში ჩვეულებრივი (Amygdalus communis)	30	4.5	საღი	ხილკენკროვანი
32	მინდვრის ნეკერჩხალი - Acer Campastre	3.5	1.5	საღი	შესაძლებელია გადარგვა
33	ბროწეული (Punica granatum)	7	2.2	საღი	
34	ვაშლი (Malus)	3	2.2	საღი	ხილკენკროვანი, შესაძლებელია გადარგვა
35	ტყემალი (prunus)	3	1.2	საღი	ხილკენკროვანი, მრავალღეროიანი, შესაძლებელია გადარგვა
36	ლეღვი (Ficus carica)	5	1.8	საღი	ხილკენკროვანი, მრავალღეროიანი, შესაძლებელია გადარგვა
37	იუკა მშვერნიერი (Yucca gloriosa)	3	0.5	საღი	ბუჩქი, შესაძლებელია გადარგვა
38	ალუბალი (Prúnus subg. Cérasus)	7	2	საღი	ხილკენკროვანი, მრავალღეროიანი, შესაძლებელია გადარგვა
39	ვარდი (Rosa)	6	2.5	საღი	ბუჩქი, მრავალღეროიანი, შესაძლებელია გადარგვა
40	ალუბალი (Prúnus subg. Cérasus)	5	2.2	საღი	ხილკენკროვანი, შესაძლებელია გადარგვა
41	ატამი (Prúnus pérsica)	15	3.5	საღი	
42	ვაზი (Vítis)	5		საღი	
43	კაკალი, ნიგვზის ხე (Juglans regia)	21.5	6.5	საღი	შესაძლებელია გადარგვა
44	ალუბალი (Prúnus subg. Cérasus)	1.5	2	საღი	ხილკენკროვანი, მრავალღეროიანი, შესაძლებელია გადარგვა
45	ქლიავი (Prunus domestica)	19.5	5	საღი	ხილკენკროვანი, შესაძლებელია გადარგვა
46	ალუბალი (Prúnus subg. Cérasus)	1.5	2.5	საღი	ხილკენკროვანი, მრავალღეროიანი, შესაძლებელია გადარგვა
47	ალუბალი (Prúnus subg. Cérasus)	5	5.5	საღი	ხილკენკროვანი, მრავალღეროიანი, შესაძლებელია გადარგვა

შპს "ეკო გარემო"

48	კვიდო (Ligustrum)	2	1.8	საღი	ბუჩქი, მრავალღეროიანი, შესაძლებელია გადარგვა
49	ქლიავი (Prunus domestica)	3	2	საღი	ხილკენკროვანი, მრავალღეროიანი, შესაძლებელია გადარგვა
50	ტყემალი (prunus)	16	3.5	საღი	ხილკენკროვანი, მრავალღეროიანი, შესაძლებელია გადარგვა
51	ტყემალი (prunus)	7	3	საღი	ხილკენკროვანი, მრავალღეროიანი, შესაძლებელია გადარგვა
52	ტყემალი (prunus)	14	2.5	საღი	ხილკენკროვანი, მრავალღეროიანი, შესაძლებელია გადარგვა
53	თუთა (Morus)	6	2.5	საღი	მრავალღეროიანი, შესაძლებელია გადარგვა
54	თუთა (Morus)	12.5	3.5	საღი	მრავალღეროიანი, შესაძლებელია გადარგვა
55	ალუბალი (Prúnus subg. Cérasus)	3	2	საღი	ხილკენკროვანი, მრავალღეროიანი, შესაძლებელია გადარგვა
56	ალუბალი (Prúnus subg. Cérasus)	1.5	1.85	საღი	ხილკენკროვანი, მრავალღეროიანი, შესაძლებელია გადარგვა
57	ალუბალი (Prúnus subg. Cérasus)	2	2	საღი	ხილკენკროვანი, მრავალღეროიანი, შესაძლებელია გადარგვა
58	ალუბალი (Prúnus subg. Cérasus)	3	2	საღი	ხილკენკროვანი, მრავალღეროიანი, შესაძლებელია გადარგვა
59	ალუბალი (Prúnus subg. Cérasus)	2	2	საღი	ხილკენკროვანი, მრავალღეროიანი, შესაძლებელია გადარგვა
60	ალუბალი (Prúnus subg. Cérasus)	1.5	1.8	საღი	ხილკენკროვანი, მრავალღეროიანი, შესაძლებელია გადარგვა
61	ალუბალი (Prúnus subg. Cérasus)	2	2.2	საღი	ხილკენკროვანი, მრავალღეროიანი, შესაძლებელია გადარგვა
62	ალუბალი (Prúnus subg. Cérasus)	3	2.1	საღი	ხილკენკროვანი, მრავალღეროიანი, შესაძლებელია გადარგვა
63	ასკილი, ველური ვარდი (Rosa canina)	1	1,5	საღი	ხილკენკროვანი, მრავალღეროიანი, შესაძლებელია გადარგვა
64	ალუბალი (Prúnus subg. Cérasus)	4	5	საღი	ხილკენკროვანი, მრავალღეროიანი, შესაძლებელია გადარგვა

"ეკო გარემო"

ტერიტორიაზე არსებული 64 ძირი მცენარეების ნუსხა სახეობების მიხედვით:

მაღალი ღირებულების ჯგუფის 1 ძირი:

- 10 ძირი კაკალი, ნიგვზის ხე (Juglans regia) N 43.

დაბალი ღირებულების ჯგუფის 15 ძირი:

- 4 ძირი ტირიფი (Salix) N 1, 28.
- 9 ძირი ამერიკული ნეკერჩხალი (Acer rubrum) N 3, 4, 5, 6, 7, 8, 9, 10, 25.
- 3 ძირი მინდვრის ნეკერჩხალი - Acer Campastre N 19, 32.
- 16 ძირი თუთა (Morus) N 53, 54.

ხილ-კენკროვან სახეობათახე-მცენარეები 36 ძირი, მათ შორის:

- 3 ძირი ასკილი, ველური ვარდი (Rosa canina) N 2, 23, 63,
- 5 ძირი ნუში ჩვეულებრივი (Amygdalus communis) N 20, 21, 29, 30, 31.
- 5 ძირი ტყემალი (prunus) N 22, 35, 50, 51, 52.
- 4 ძირი ვაშლი (Malus) N 24, 26, 27, 34.
- 13 ძირი ალუბალი (Prúnus subg. N 38, 40, 44, 46, 47, 55, 56, 57, 58, 59, 60, 61, 64.
- 1 ძირი ბროწეული (Punica granatum) N 33.
- 1 ძირი ლელვი (Ficus carica) N 36.
- 1 ძირი ატამი (Prúnus pérsica) N 41.
- 1 ძირი ვაზი (Vítis) N 42.
- 2 ძირი ქლიავი (Prunus domestica) N 45, 49.

ბუჩქოვანი და ხვიარა სახეობათა მცენარეები 11 ძირი, მათ შორის:

- 6 ძირი ინდური იასამანი, ირმის რქა (Lagerstroemia) N 11, 12, 13, 14, 15, 16.
- 2 ძირი ტუია (Thuja) N17, 18 ;
- 1 ძირი იუკა მშვერნიერი (Yucca gloriosa) N37.
- 1 ძირი ვარდი (Rosa) N39,
- 1 ძირი კვიდო (Ligustrum) N48;

აღრიცხული 64 ძირი ხე-მცენარიდან:

საღია: 64 ძირი ხე-მცენარე.

შპს "ეკოგარემო"

ხე-მცენარის ამოღება და გადარგვა

ს/კ 402 020 308 ქ. თბილისი, ვაჟა-ფშაველას გამზ. VII კვ. კ.N25,ბ.N142 მობ. ტელ: (+995) 595 90 71 71 Email: mziajikia@mail.ru, ecogaremo@gmail.com.

მცენარეები, რომელთა დიამეტრი არ აღემატება 25 სმ. დიამეტრს შესაძლებელია გადაირგოს როგორც ხელით, ასევე სპეციალური გადამრგველი მანქანით, ხოლო დიდტანიანი (25 სმ. დიამეტრზე მეტი) ხეების გადარგვა უნდა მოხდეს სპეციალური ტექნიკისა და გადამზიდავი მანქანა-დანადგარების საშუალებით.

გადარგვა უნდა მოხდეს არასავეგეტაციო პერიოდში, შესაბამისი აგროტექნიკური ღონისძიებების გათვალისწინებით და უსაფრთხოების პირობების სრული დაცვით. ხის გადარგვამდე უნდა მოხდეს მისი კომის ფიქსირება ჯვალოში ან ბადეში, ხოლო დიდ ტანიანი ხეების კომს, ასევე უნდა გაუკეთდეს სპეციალური დამცავი კონსტრუქცია (ყუთი) ფიცრის ან სხვა მასალისაგან (კომი მთლიანად უნდა შეიკრას ყუთით), რომელმაც უნდა უზრუნველყოს ხე-მცენარის კომის შენარჩუნება ტრანსპორტირების პირობებში.

დასარგავი ორმოს სიდიდე დამოკიდებულია მცენარის გაბარიტებზე და ასაკზე. სარგავი ორმოს სიგრძე და სიგანე 90 სმ-ით, ხოლო სიღრმე 20-25 სმ-ით მეტი უნდა იყოს ხის კომზე. კომსა და ორმოს კედლებს შორის სივრცე უნდა შეივსოს ნაყოფიერი ნიადაგის ნაზავით, რომელთა შემადგენლობა განისაზღვრება ინდივიდუალურად.

სარგავი ორმოს ფსკერი უნდა გაფხვიერდეს 10-15 სმ სიღრმეზე, შემდგომ კი მოხდეს 20-25 სმ სისქის ნაყოფიერი ნიადაგის შეტანა. ხე სარგავ ორმოში უნდა მოთავსდეს განსაკუთრებული სიფრთხილის დაცვით (დიდ ტანიანი ხეების შემთხვევაში ამწეს გამოყენებით), დარგვის დროს არ უნდა დაიშალოს მიწის კომი, არ დაზიანდეს მცენარის ღერო, ფესვთა სისტემა და ვარჯი.

ხის დარგვის შემდეგ აუცილებელია ღეროს ფიქსირება რამდენიმე მხრიდან,რომელიც განისაზღვრება ინდივიდუალურად, ხის სიდიდიდან გამომდინარე. სარგავ ორმოში იყრება მიწის ნაზავი და იტკეპნება, ხოლო დარგული ხის ირგვლივ უნდა გაკეთდეს სარწყავი ჯამი და მოხდეს მისი მულჩირება.
ხის დარგვის შემდგომ უნდა მოხდეს მისი მორწყვა ნიადაგის სრულ გაჯირჯვებამდე.

წიწვოვანი ხეების გადარგვისას გასათვალისწინებელია ტოტების განლაგება მოხდეს ისე, როგორც იყო გადარგვამდე (ჩრდილოეთის მხარეს მდებარე ტოტები ისევ ჩრდილოეთით უნდა განლაგდეს).

ხე-მცენარის დარგვის შემდგომი მოვლა-პატრონობა

ხის მოვლა უზრუნველყოფილი უნდ იყოს გადარგვიდან 3 წლის განმავლობაში.
ხის გადარგვის შემდგომ, მაისიდან სექტემბრის ჩათვლით, უნდა მოხდეს მცენარის მორწყვა კვირაში არანაკლებ ორჯერ. ზამთრის თბილ და მშრალ პერიოდში (ასეთის არსებობის შემთხვევაში) ხის მორწყვა უნდა ჩატარდეს თვეში ერთჯერ.

შპს "ეკოგარემო"

ს/კ 402 020 308 ქ. თბილისი, ვაჟა-ფშაველას გამზ. VII კვ. კ.N25,ბ.N142 მობ. ტელ: (+995) 595 90 71 71 Email: mziajikia@mail.ru, ecogaremo@gmail.com.

თითოეული მცენარისათვის სარწყავი წყლის ოდენობა დამოკიდებულია გადარგული მცენარის გაბარიტებზე და ასაკზე და უნდა შეადგენდეს არანაკლებ 150 ლიტრს (მორწყვის კალენდარი და ჯერადობა

განისაზღვრება ინდივიდუალურად). მორწყვის საუკეთესო დროა-დილით 11-12 საათამდე და საღამოს- 6 საათის შემდეგ, ასევე უნდა ხდებოდეს მცენარის მიწისზედა ნაწილების დაწვიმება. (ფოთლები, წიწვები) დაწვიმებასთან ერთად შესაძლებელია მინერალური და ბიოლოგიური სასუქების შერევა წყალთან ერთად.

დარგვის შემდეგ სამი წლის განმავლობაში თვეში ერთჯერ უნდა ჩატარდეს სარწყავი ჯამების განახლება-გაფხვიერება, სარეველა ბალახებისგან გაწმენდა, ფოთლოვანი ხის ფესვის ყელიდან ამონაყარის მოცილება. ხის დარგვის პირველი წლიდანვე საჭიროა ჩატარდეს დარგულ მცენარეებზე დაავადებებისა და მავნებლების წინააღმდეგ მიმართული ღონისძიებები, სპეციალისტის მიერ მომზადებული ინსტრუქციით.

ხის გადარგვის მეორე წელს, ადრე გაზაფხულზე, (ვეგეტაციის დაწყებამდე) სარწყავ ჯამებში უნდა მოხდეს სერტიფიცირებული მინერალური და ბიოლოგიური სასუქების შეტანა და მორწყვა. სასუქების შეტანა უნდა განმეორდეს დარგვიდან მესამე წელს. (შესატანი სასუქების ოდენობა განისაზღვრება ინდივიდუალურად). დარგვიდან სამი წლის შემდეგ მცენარეს უნდა მოეხსნას ხის დასაფიქსირებელი საშუალებები.

ფოტო თან ერთვის

შპს "ეკო გარემო"

შ.პ.ს. „ეკო გარემო“-ს დირექტორი
შემსრულებელი/ექსპერტი / მ. ჯიქია /

ს/კ 402 020 308 ქ. თბილისი, ვაჟა-ფშაველას გამზ. VII კვ. კ.N25,ბ.N142 მობ. ტელ: (+995) 595 90 71 71 Email: mziajikia@mail.ru, ecogaremo@gmail.com.


03/10/2020


03/10/2020


03/10/2020


03/10/2020


03/10/2020


03/10/2020


03/10/2020


03/10/2020


03/10/2020

კ-3 კოეფიციენტის ათვისების დენდროლოგიური პროექტი

დენდროლოგიური ნაწილი

1. მისამართი: ქ.თბილისი, დასახლება დიდი დიღომი, IV მ/რ. კორპ. №25-ის მიმდებარედ, ნაკვეთი 04/025
2. საკადასტრო კოდი: 01.10.07.004.067
3. მიწის ნაკვეთის ფართობი: 5670 კვ.მ
4. მესაკუთრე: შ.პ.ს. "ბი ინვესტ ჯგუფი"
5. ნაკვეთის დანიშნულება: არასასოფლო სამეურნეო
6. გაშენებულ და გასაშენებელ ხე-მცენარეების მოვლა-პატრონობაზე პასუხისმგებელი: შ.პ.ს. "ბი ინვესტ ჯგუფი"
7. გასაშენებელი ხე-მცენარეების მოვლის ხანგრძლივობა: 3 წელი

კ-3 კოეფიციენტის საანგარიშო ფართობი: კ-3 = 2031.4 კვ/მ

პროექტით გათვალისწინებული გამწვანების კოეფიციენტი - 0.4



დამკვეთი: შ.პ.ს. "ბი ინვესტ ჯგუფი"
ს/კ 400281093

თბილისი 2022 წელი

შემსრულებელი:
შ.პ.ს. "ბიჯი"

ტელ:
595 55-35-74; 599 75-28-88

BIJI ARCHITECTURE
BIJI ARCHITECTURE

განმარტებითი ბარათი

საპროექტო ტერიტორიის მდებარეობს ქ.თბილისი, დასახლება დიდი დიღომი, IV მ/რ. კორპ. №25-ის მიმდებარედ, ნაკვეთი 04/025. საკ.კოდი: 01.10.07.004.067. ტერიტორიის ფართი შეადგენს 5670 კვ.მ. პროექტირების შედეგად კ-3 კოეფიციენტი 0.4, რაც მოცემული ტერიტორიისთვის წარმოადგენს 2031.4 კვ.მ გამწვანებისთვის ასათვისებელ ფართობს.

ტერიტორიაზე გვხდება სხვადასხვა ჯიშის 64 ხე-ნარგავი, პროექტირების მიხედვით დაგეგმილია არსებული ხე ნარგავების მოჭრა-გადარგვა (გადარგვა მოხდება ჩვენსავე ტერიტორიაზე). ტერიტორიაზე არსებული ხე-ნარგავების უმეტესობა გაზრდილია არსებული ტერიტორიაზე ძველი ბეტონის საძირკვლებში და ფიზიკურად შეუძლებელია მათი გადარგვა.

ხელუხლებელი ხე-ნარგავები: №42(ვაზი) და №43 (კაკალი).

გადასარგვი 23 ხე-ნარგავი: №3; 4; 5; 6; 7; 8; 9; 10; 11; 12; 13; 14; 15; 16; 19; 20; 21; 25; 29; 30; 31; 32; 33.

დანართის სახით: დამატებით წარმოგიდგენთ ცხრილის სახით მოსაჭრელ და გადასარგავ მცენარეთა ცხრილს.

ხეების გადარგვა მოხდება შესაბამისი პროცედურებისა და ტექნოლოგიის სრული გათვალისწინებით.

პროექტით გათვალისწინებულია არსებულ ნარგავების გადარგვასთან ერთად დაირგას 45 ძირი ხე. აქედან: 15 ძირი იტალიური ფიჭვი, 15 უნგრული ცაცხვი, 15 ძირი ამბრის ხე.

ტერიტორიაზე არსებული ხე-ნარგავებთან ერთად საპროექტო ხე-მცენარეები სრულად აკმაყოფილებს კ-3 საანგარიშო მინიმალურ ფართობს.

კორექტირება გულისხმობს: მოხდა არქიტექტურულ პროექტში ცვლილება, რამაც გამოიწვია კ3-ის საანგარიშო ფართობის გაზრდა. გარემოს დაცვის საქალაქო სამსახურის წერილის № 18-012233453-ზე პასუხი: აღნიშნულ მიწის ნაკვეთზე გარემოს დაცვის საქალაქო სამსხურის მიერ შეთანხმებული იყო დენდროლოგიური პროექტი (წერილის ნომერი:18-01223413521; 07/21/2022)-ის რეკომენდაციის საფუძველზე გადაგებმარდა ტერიტორიის საპროექტო ტერიტორია ისე, რომ შესაძლებელი ყოფილიყო №43 ხის(კაკლის) ხელუხლებლად დატოვება. რაც შეეხება №4; №5; №6 ხე-ნარგავებს გთხოვთ გასცეთ დადებითი რეკომენდაცია მათ გადასარგველად (მცირე ზომის მწვანე ნარგავები) ჩვენსავე ტერიტორიაზე პროექტით წინასწარ განსაზღვრულ ადგილას და შეითანხმოთ წარმოდგენილი კორექტირებული დენდროლოგიური პროექტი.

პროექტის შესრულების ვადები განისაზღვროს მშენებლობის ნებართვის შესაბამისად.

შენიშვნა: ხეების გადარგვა უნდა მოხდეს აგროტექტიკური ნორმების სრული დაცვით, რაც გულისხმობს: ხეების გადარგვა მოხდეს არა სავეგეტაციო პერიოდში, მარტის პირველი დეკადიდან მაისის მეორე დეკადის ჩათვლით ან სექტემბრის მეორე დეკადიდან ნოემბრის ჩათვლით.

შენიშვნა:

1. მცენარეები შერჩეულია კლიმატური, ნიადაგობრივი, დეკორატიული და ურბანული პირობების გათვალისწინებით
2. მოცემული მცენარის შეცვლა შესაძლებელია პროექტის ავტორთან შეთანხმებით
3. მცენარეთა ჩარგვისას დაცულ იქნას აგროტექნიკის ნორმები.
4. გასაშენებელი ხეების ღეროს გარშემოწერილობა უნდა იყოს ანაკლებ 20 სმ. ქ.თბილისის მუნიციპალიტეტის მერიის "გარემოს დაცვის საქალაქო სამსახური"-ის მოთხოვნის შესაბამისად.

ნახაზის დასახელება:

განმარტებითი ბარათი

ექსპლიკაცია:

პირობითი ნიშნები:

- ნაკვეთის საზღვარი
- განაშენიანების რეგულირების ხაზი(უკანა ეზოსთვის)
- ჭრილის ხაზი
- არქიტექტურული ნიშნული

შენიშვნები

1. ნახაზში შეტანილი ყველა ცვლილება უნდა შეთანხმდეს პროექტის ავტორთან.
2. შენობის საპროექტო ნული (+0.00) ტოლია +.... აბსოლიტური ნიშნულის
3. პროექტში ყველა ზომა მოცემულია მილიმეტრებში.
4. პროექტი გაკეთებულია დამკვეთის მიერ მოწვეული ტოპოგებმის დაფუძველზე.

მისამართი

ქ.თბილისი, დასახლება დიდი დიღომი, IV მ/რ. კორპ. №25-ის მიმდებარედ. ნაკვეთი 04/025
საკ.კოდი: 01.10.07.004.067

პროექტის სახელწოდება

მრავალბინიანი საცხოვრებელი სახლის არქიტექტურული პროექტი

სტადია	პროექტი	არ
თანამდებობა	გვარი	ხელმოწერა
დირექტორი	გ.ბენდელიანი	
არქიტექტორი	გ.ბენდელიანი	
არქიტექტორი	ი. გოგოხია	
არქიტექტორი	დ. კომახიძე	
საპროექტო ლოგო		მისამართი

BIJI ARCHITECTURE

ქ. თბილისი შავიშვილის №1ა

ტელ: 595 55-35-74 599 75-28-88

დაკვეთა №		მასშტაბი
სტადია	პროექტი	1:100
ფორმატი	ფურცლები	A.141
A-3		01/10/2022 წ.

მოსაჭრელი და გადასარგავი ხე-მცენარეების ჩამონათვალი

ტერიტორიაზე გვხვდება 64 ხე-ნარგავი. წარმოგიდგენთ გადასარგავი და მოსაჭრელ ხე-ნარგავების ჩამონათვალს. გადარგვა მოხდება ჩვენსავე ტერიტორიაზე.

- გადასარგავი (23 ძირი): 3; 4; 5; 6; 7; 8; 9; 10; 11; 12; 13; 14; 15; 16; 19; 20; 21; 25; 29; 30; 31; 32; 33.
- მოსაჭრელი (39 ძირი): 1; 2; 17; 18; 22; 23; 24; 26; 27; 28; 34; 35; 36; 37; 38; 39; 40; 41; 44; 45; 46; 47; 48; 49; 50; 51; 52; 53; 54; 55; 56; 57; 58; 59; 60; 61, 62; 63; 64;
- **arsebuli xeluxlebeli xe-nargavebi: #42 da #43**

ცხრილი N 1

N	მცენარის სახეობა	D დიამეტრი 10 სმ-ზე	H სიმაღლე (მ)	მდგომარეობა	შენიშვნა
1	ტირიფი (Salix)	72	4,5	საღი	
2	ასკილი, ველური ვარდი (Rosa canina)	1	0,5	საღი	ხილკენკროვანი, მრავალღეროიანი, შესაძლებელია გადარგვა
3	ამერიკული ნეკერჩხალი (Acer rubrum)	3	4	საღი	შესაძლებელია გადარგვა
4	ამერიკული ნეკერჩხალი (Acer rubrum)	3	3,5	საღი	შესაძლებელია გადარგვა
5	ამერიკული ნეკერჩხალი (Acer rubrum)	3	4	საღი	შესაძლებელია გადარგვა
6	ამერიკული ნეკერჩხალი (Acer rubrum)	2,5	4	საღი	შესაძლებელია გადარგვა
7	ამერიკული ნეკერჩხალი (Acer rubrum)	3	3,5	საღი	შესაძლებელია გადარგვა
8	ამერიკული ნეკერჩხალი (Acer rubrum)	2,5	3,5	საღი	შესაძლებელია გადარგვა
9	ამერიკული ნეკერჩხალი (Acer rubrum)	2	3,5	საღი	შესაძლებელია გადარგვა
10	ამერიკული ნეკერჩხალი (Acer rubrum)	3	4	საღი	შესაძლებელია გადარგვა
11	ინდური იასამანი, ირმის რქა (Lagerstroemia)	4	2.5	საღი	შესაძლებელია გადარგვა
12	ინდური იასამანი, ირმის რქა (Lagerstroemia)	3	2.5	საღი	შესაძლებელია გადარგვა
13	ინდური იასამანი, ირმის რქა (Lagerstroemia)	4	2.5	საღი	შესაძლებელია გადარგვა
14	ინდური იასამანი, ირმის რქა (Lagerstroemia)	3	2.5	საღი	შესაძლებელია გადარგვა

15	ინდური იასამანი, ირმის რქა (Lagerstroemia)	2.5	2.5	საღი	შესაძლებელია გადარგვა
16	ინდური იასამანი, ირმის რქა (Lagerstroemia)	3	2.5	საღი	შესაძლებელია გადარგვა
17	ტუია (Thuja)	0.5	0.7	საღი	ბუჩქი შესაძლებელია გადარგვა
18	ტუია (Thuja)	1	0.8	საღი	ბუჩქი შესაძლებელია გადარგვა
19	მინდვრის ნეკერჩხალი - Acer Campastre	0.2	1.85	საღი	შესაძლებელია გადარგვა
20	ნუში ჩვეულებრივი (Amygdalus communis)	19	4	საღი	ხილკენკროვანი, მრავალღეროიანი, შესაძლებელია გადარგვა
21	ნუში ჩვეულებრივი (Amygdalus communis)	8	2.5	საღი	ხილკენკროვანი, მრავალღეროიანი, შესაძლებელია გადარგვა
22	ტყემალი (prunus)	3	1	საღი	ხილკენკროვანი, მრავალღეროიანი, შესაძლებელია გადარგვა
23	ასკილი, ველური ვარდი (Rosa canina)	1	0.8	საღი	ხილკენკროვანი, მრავალღეროიანი, შესაძლებელია გადარგვა
24	ვაშლი (Malus)	2.5	2.2	საღი	ხილკენკროვანი, შესაძლებელია გადარგვა
25	ამერიკული ნეკერჩხალი (Acer rubrum)	4	2.5	საღი	შესაძლებელია გადარგვა
26	ვაშლი (Malus)	2	2	საღი	ხილკენკროვანი, შესაძლებელია გადარგვა
27	ვაშლი (Malus)	2	1	საღი	ხილკენკროვანი, შესაძლებელია გადარგვა
28	ტირიფი (Salix)	44	3	საღი	

29	ნუში ჩვეულებრივი (Amygdalus communis)	7	2.5	საღი	ხილკენკროვანი, მრავალღეროიანი, შესაძლებელია გადარგვა
30	ნუში ჩვეულებრივი (Amygdalus communis)	19	3.5	საღი	ხილკენკროვანი, შესაძლებელია გადარგვა
31	ნუში ჩვეულებრივი (Amygdalus communis)	30	4.5	საღი	ხილკენკროვანი
32	მინდვრის ნეკერჩხალი - Acer Campastre	3.5	1.5	საღი	შესაძლებელია გადარგვა
33	ბროწეული (Punica granatum)	7	2.2	საღი	
34	ვაშლი (Malus)	3	2.2	საღი	ხილკენკროვანი, შესაძლებელია გადარგვა
35	ტყემალი (prunus)	3	1.2	საღი	ხილკენკროვანი, მრავალღეროიანი, შესაძლებელია გადარგვა

36	ლეღვი (Ficus carica)	5	1.8	საღი	ხილკენკროვანი, მრავალღეროიანი, შესაძლებელია გადარგვა
37	იუკა მშვერნიერი (Yucca gloriosa)	3	0.5	საღი	ბუჩქი, შესაძლებელია გადარგვა
38	ალუბალი (Prúnus subg. Cérasus)	7	2	საღი	ხილკენკროვანი, მრავალღეროიანი, შესაძლებელია გადარგვა
39	ვარდი (Rosa)	6	2.5	საღი	ბუჩქი, მრავალღეროიანი, შესაძლებელია გადარგვა
40	ალუბალი (Prúnus subg. Cérasus)	5	2.2	საღი	ხილკენკროვანი, შესაძლებელია გადარგვა
41	ატამი (Prúnus pérsica)	15	3.5	საღი	
42	ვაზი (Vítis)	5		საღი	
43	კაკალი, ნიგვზის ხე (Juglans regia)	21.5	6.5	საღი	შესაძლებელია გადარგვა
44	ალუბალი (Prúnus subg. Cérasus)	1.5	2	საღი	ხილკენკროვანი, მრავალღეროიანი, შესაძლებელია გადარგვა
45	ქლიავი (Prunus domestica)	19.5	5	საღი	ხილკენკროვანი, შესაძლებელია გადარგვა
46	ალუბალი (Prúnus subg. Cérasus)	1.5	2.5	საღი	ხილკენკროვანი, მრავალღეროიანი, შესაძლებელია გადარგვა
47	ალუბალი (Prúnus subg. Cérasus)	5	5.5	საღი	ხილკენკროვანი, მრავალღეროიანი, შესაძლებელია გადარგვა

48	კვიდო (Ligustrum)	2	1.8	საღი	ბუჩქი, მრავალღეროიანი, შესაძლებელია გადარგვა
49	ქლიავი (Prunus domestica)	3	2	საღი	ხილკენკროვანი, მრავალღეროიანი, შესაძლებელია გადარგვა
50	ტყემალი (prunus)	16	3.5	საღი	ხილკენკროვანი, მრავალღეროიანი, შესაძლებელია გადარგვა
51	ტყემალი (prunus)	7	3	საღი	ხილკენკროვანი, მრავალღეროიანი, შესაძლებელია გადარგვა
52	ტყემალი (prunus)	14	2.5	საღი	ხილკენკროვანი, მრავალღეროიანი, შესაძლებელია გადარგვა
53	თუთა (Morus)	6	2.5	საღი	მრავალღეროიანი, შესაძლებელია გადარგვა
54	თუთა (Morus)	12.5	3.5	საღი	მრავალღეროიანი, შესაძლებელია გადარგვა

55	ალუბალი (Prúnus subg. Cérasus)	3	2	საღი	ხილკენკროვანი, მრავალღეროიანი, შესაძლებელია გადარგვა
56	ალუბალი (Prúnus subg. Cérasus)	1.5	1.85	საღი	ხილკენკროვანი, მრავალღეროიანი, შესაძლებელია გადარგვა
57	ალუბალი (Prúnus subg. Cérasus)	2	2	საღი	ხილკენკროვანი, მრავალღეროიანი, შესაძლებელია გადარგვა
58	ალუბალი (Prúnus subg. Cérasus)	3	2	საღი	ხილკენკროვანი, მრავალღეროიანი, შესაძლებელია გადარგვა
59	ალუბალი (Prúnus subg. Cérasus)	2	2	საღი	ხილკენკროვანი, მრავალღეროიანი, შესაძლებელია გადარგვა
60	ალუბალი (Prúnus subg. Cérasus)	1.5	1.8	საღი	ხილკენკროვანი, მრავალღეროიანი, შესაძლებელია გადარგვა
61	ალუბალი (Prúnus subg. Cérasus)	2	2.2	საღი	ხილკენკროვანი, მრავალღეროიანი, შესაძლებელია გადარგვა
62	ალუბალი (Prúnus subg. Cérasus)	3	2.1	საღი	ხილკენკროვანი, მრავალღეროიანი, შესაძლებელია გადარგვა
63	ასკილი, ველური ვარდი (Rosa canina)	1	1,5	საღი	ხილკენკროვანი, მრავალღეროიანი, შესაძლებელია გადარგვა
64	ალუბალი (Prúnus subg. Cérasus)	4	5	საღი	ხილკენკროვანი, მრავალღეროიანი, შესაძლებელია გადარგვა

საპროექტო ტერიტორიის ტოპო გეგმა
მ. 1:500

N

1 ხელუხლებელი ხე-ნარგავები

1 მოსაჭრელი ხე-ნარგავები

1 გადასარგავი ხეები

ნახაზის დასახელება:

საპროექტო ტერიტორიის ტოპო გეგმა

ექსპლიკაცია:

1. მთ.გზა
2. საპროექტო ტერიტორია

პირობითი ნიშნები:

- ნაკვეთის საზღვარი
- განაშენიანების რეგულირების ხაზი(უკანა ეზოსთვის)
- ჭრილის ხაზი
- არქიტექტურული ნიშნული

შენიშვნები

1. ნახაზში შეტანილი ყველა ცვლილება უნდა შეთანხმდეს პროექტის ავტორთან.
2. შენობის საპროექტო ნული (+0.00) ტოლია +..... აბსოლიტური ნიშნულის
3. პროექტში ყველა ზომა მოცემულია მილიმეტრებში.
4. პროექტი გაკეთებულია დამკვეთის მიერ მოტანილი ტოპოგეგმის დაფუძველზე.

მისამართი

ქ.თბილისი, დასახლება დიდი დიღომი, IV მ/რ. კორპ. №25-ის მიმდებარედ, ნაკვეთი 04/025
საკ.კოდი: 01.10.07.004.067

პროექტის სახელწოდება

მრავალბინიანი საცხოვრებელი სახლის არქიტექტურული პროექტი

სტადია	პროექტი	არ
თანამდებობა	გვარი	ხელმოწერა
დირექტორი	გ.გენდელიანი	
არქიტექტორი	გ.გენდელიანი	
არქიტექტორი	ი. გოგოხია	
არქიტექტორი	დ. კომახიძე	

საპროექტო ლოგო | მისამართი

BIJI ARCHITECTURE

ქ. თბილისი შავიშვილის №15

ტელ: 595 55-35-74
599 75-28-88

დაკვეთა №		მასშტაბი
სტადია	პროექტი	1:100
ფორმატი	ფურცლები	A.142
A-3		01/10/2022 წ.

კ-3 კოეფიციენტის საანგარიშო
ფართობი: კ-3 = 2031.4 კვ/მ

დენდროლოგიური პროექტი
გენ.გეგმა მ.1:500



ბალახი
Grass

ნახაზის დასახელება:

დენდროლოგიური პროექტი
გენ.გეგმა

ექსპლიკაცია:

პირობითი ნიშნები:

- ნაკვეთის საზღვარი
- განაშენიანების რეგულირების ხაზი(უკანა ეზოსთვის)
- ჭრილის ხაზი
- არქიტექტურული ნიშნული

შენიშვნები

1. ნახაზში შეტანილი ყველა ცვლილება უნდა შეთანხმდეს პროექტის ავტორთან.
2. შენობის საპროექტო ნული (+0.00) ტოლია +..... აბსოლიტური ნიშნულის
3. პროექტში ყველა ზომა მოცემულია მილიმეტრებში.
4. პროექტი გაკეთებულია დამკვეთის მიერ მოტანილი ტოპოგეგმის დაფუძველზე.

მისამართი

ქ.თბილისი, დასახლება დიდი დიღომი, IV მ/რ. კორპ. №25-ის მიმდებარედ, ნაკვეთი 04/025
საკ.კოდი: 01.10.07.004.067

პროექტის სახელწოდება

მრავალბინიანი საცხოვრებელი სახლის არქიტექტურული პროექტი

სტადია	პროექტი	არ
თანამდებობა	გვარი	ხელმოწერა
დირექტორი	გ.გენდელიანი	
არქიტექტორი	გ.გენდელიანი	
არქიტექტორი	ი. გოგოხია	
არქიტექტორი	დ. კომახიძე	
საპროექტო ლოგო		მისამართი

BIJI ARCHITECTURE
BIJI ARCHITECTURE
ქ. თბილისი მაჟიშვილის №1ა
ტელ: 595 55-35-74 599 75-28-88

დაკვეთა №		მასშტაბი
სტადია	პროექტი	1:100
ფორმატი	ფურცლები	A.144
A-3		01/10/2022 წ.

კ-3 კოეფიციენტის საანგარიშო ფართობი: კ-3 = 2031.4 კვ/მ

დენდროლოგიური პროექტი ტერიტორიაზე კვ ათვისების კროკი და მასზე ხე-მცენარეების განთავსების სქემა მ.1:500

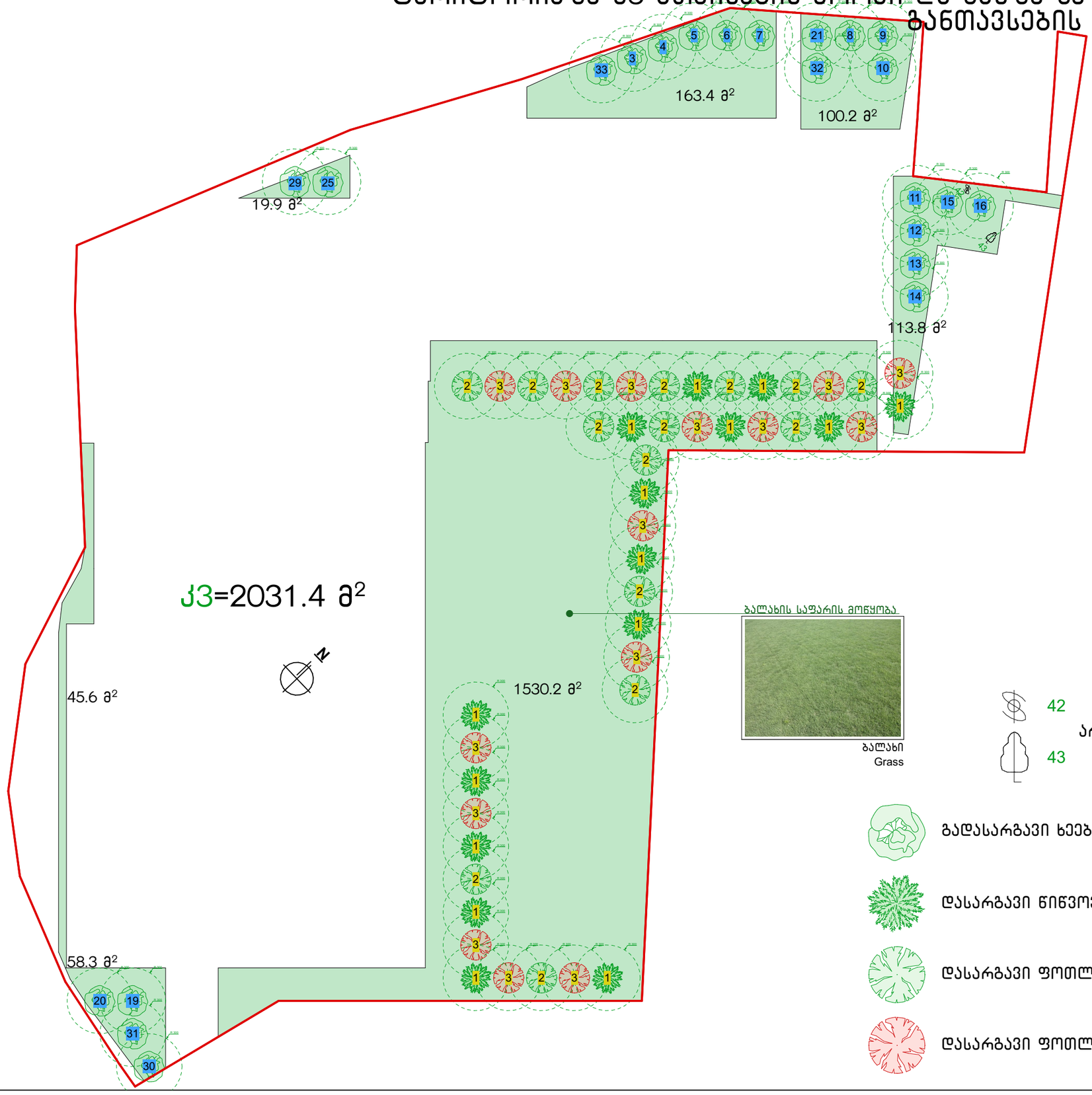

42 არსებული ხე-ნარგავები

43

გადასარგავი ხეები

დასარგავი წიწვოვანი ხეები

დასარგავი ფოთლოვანი ხეები

დასარგავი ფოთლოვანი ხეები

ნახაზის დასახელება:

დენდროლოგიური პროექტი ტერიტორიაზე კვ ათვისების კროკი და მასზე ხე-მცენარეების განთავსების სქემა

ექსპლიკაცია:

1	გადასარგავ მცენარეთა ნუმერაცია
1	დასარგავ მცენარეთა ნუმერაცია
1	ხელუხლებელი ხე-ნარგავები

პირობითი ნიშნები:

- ნაკვეთის საზღვარი
- განაშენიანების რეგულირების ხაზი(უკანა ეზოსთვის)
- ჭრილის ხაზი
- არქიტექტურული ნიშნული

შენიშვნები

1. ნახაზში შეტანილი ყველა ცვლილება უნდა შეთანხმდეს პროექტის ავტორთან.
2. შენობის საპროექტო ნული (+0.00) ტოლია +..... აბსოლიტური ნიშნულის
3. პროექტში ყველა ზომა მოცემულია მილიმეტრებში.
4. პროექტი გაკეთებულია დამკვეთის მიერ მოწვანილი ტოპოგებმის დაფუძველზე.

მისამართი

ქ.თბილისი, დასახლება დიდი დიღომი, IV მ/რ, კორპ. №25-ის მიმდებარედ, ნაკვეთი 04/025
საკ.კოდი: 01.10.07.004.067

პროექტის სახელწოდება

მრავალბინიანი საცხოვრებელი სახლის არქიტექტურული პროექტი

სტადია	პროექტი	არ
თანამდებობა	გვარი	ხელმოწერა
დირექტორი	გ.გენდელიანი	
არქიტექტორი	გ.გენდელიანი	
არქიტექტორი	ი. გოგოხია	
არქიტექტორი	დ. კომახიძე	
საპროექტო ჯგუფი		მისამართი

BIJI ARCHITECTURE

ქ. თბილისი შავიშვილის №1ა

ტელ: 595 55-35-74 599 75-28-88

დაკვეთა №		მასშტაბი
სტადია	პროექტი	1:100
ფორმატი	ფურცლები	A.145
A-3		01/10/2022 წ.

კ-3 კოეფიციენტის საანგარიშო
ფართობი: კ-3 = 2031.4 კვ/მ

დენდროლოგიური პროექტი
ხე-მცენარეების დაკვალვის სქემა მ.1:500

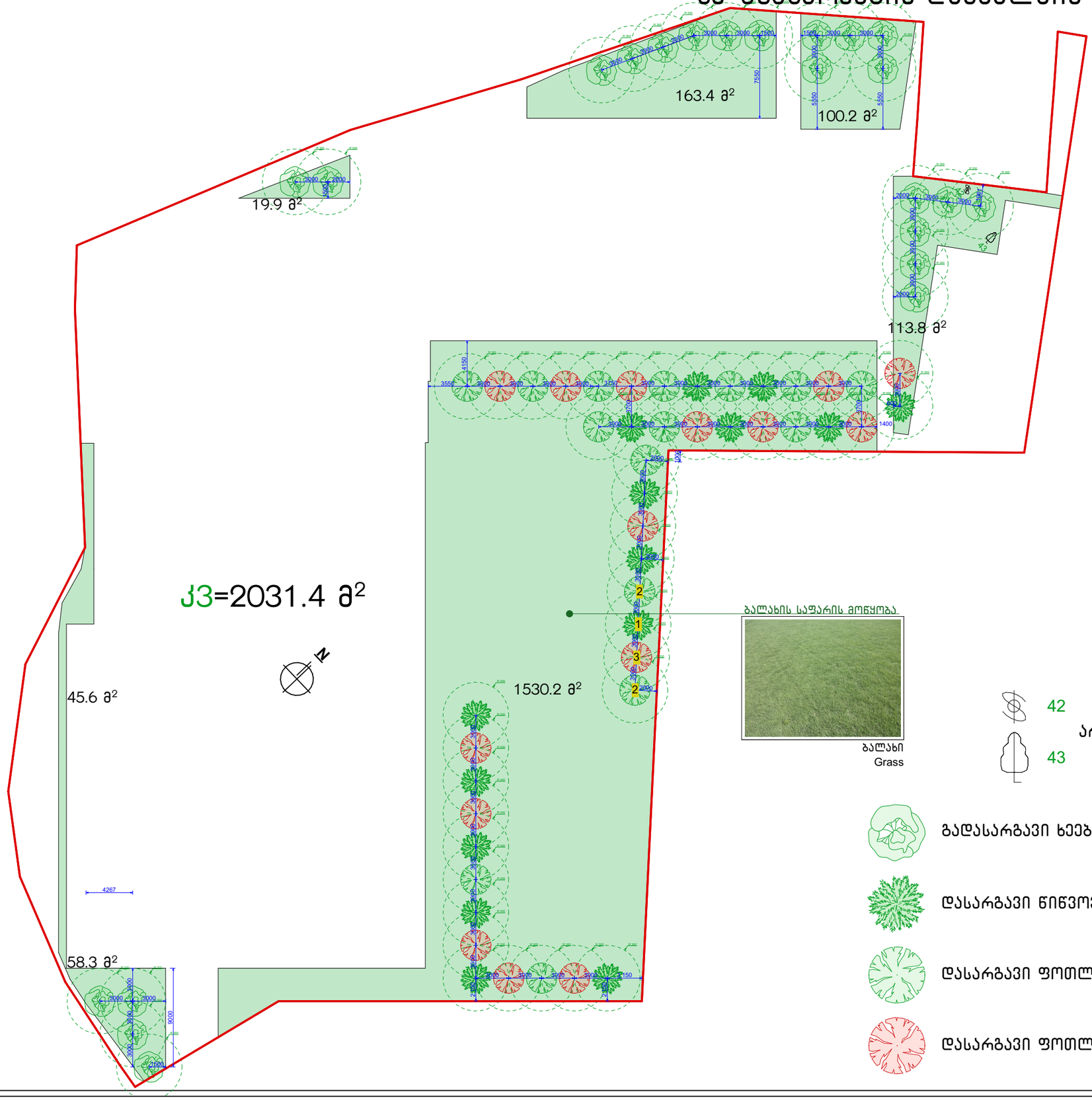

ნახაზის დასახელება:

დენდროლოგიური პროექტი
ხე-მცენარეების დაკვალვის სქემა

ექსპლიკაცია:

პირობითი ნიშნები:

- ნაკვეთის საზღვარი
- განაშენიანების რეგულირების ხაზი(უკანა ეზოსთვის)
- ჭრილის ხაზი
- არქიტექტურული ნიშნული

შენიშვნები

1. ნახაზში შეტანილი ყველა ცვლილება უნდა შეთანხმდეს პროექტის ავტორთან.
2. შენობის საპროექტო ნული (+0.00) ტოლია +..... აბსოლიტური ნიშნულის
3. პროექტში ყველა ზომა მოცემულია მილიმეტრებში.
4. პროექტი გაკეთებულია დამკვეთის მიერ მოწვდილი ტოპოგებმის დაფუძველზე.

მისამართი

ქ.თბილისი, დასახლება დიდი დიღომი, IV მ/რ. კორპ. №25-ის მიმდებარედ, ნაკვეთი 04/025
საკ.კოდი: 01.10.07.004.067

პროექტის სახელწოდება

მრავალბინიანი საცხოვრებელი სახლის არქიტექტურული პროექტი

სტადია	პროექტი	არ
თანამდებობა	გვარი	ხელმოწერა
დირექტორი	გ.გენდელიანი	
არქიტექტორი	გ.გენდელიანი	
არქიტექტორი	ი. გოგოხია	
არქიტექტორი	დ. კოპახიძე	

საპროექტო ლოგო | მისამართი

BIJI ARCHITECTURE

ქ. თბილისი შავიშვილის №1ა

ტელ: 595 55-35-74
599 75-28-88

დაკვეთა №		მასშტაბი
სტადია	პროექტი	1:100
ფორმატი	ფურცლები	A.146
A-3		01/10/2022 წ.

საპროექტო-დასარგავ მცენარეთა ექსპლიკაცია

#	მცენარის დასახელება		სიმაღლე	ღეროს გარშემოწ.	სასიცოცხლო ფორმა	მახასიათებლები	შენიშვნა	რაოდენობა	
1	იტალიური ფიჭვი	pinus pinea	3.00 +	20	წიწვოვანი ხე	გვალვაგამძლე. სწრაფად მზარდი	მარადმწვანე	15	დასარგავი
3	უნგრული ცაცხვი	Tilia tomentosa	3.50 +	20	ფოთლოვანი ხე	სინათლის მოყვარული. სწრაფად მზარდი	ფოთოლმცვენი	15	დასარგავი
4	ამბრის ხე	Liquidambar styraciflua	3.50 +	20	ფოთლოვანი ხე	გვალვაგამძლე. სწრაფად მზარდი	ფოთოლმცვენი	15	დასარგავი
კ3 კოეფიციენტის ჯამი								2031.4 კვ.მ	

ალტერნატიული მცენარეები:

1. ვერცხლისფერი ნაძვი	picea pungens glauca
2. მინდვრის ნეკერჩხალი	Acer campestre
3. ჩვეულებრივი იფანი, კოპიტი	Fraxinus excelsior



ბალახი
Grass

შენიშვნა:

1. მცენარეები შერჩეულია კლიმატური, ნიადაგობრივი, დეკორატიული და ურბანული პირობების გათვალისწინებით
2. მოცემული მცენარის შეცვლა შესაძლებელია პროექტის ავტორთან შეთანხმებით
3. მცენარეთა ჩარგვისას დაცულ იქნას აგროტექნიკის ნორმები.
4. გასაშენებელი ხეების ღეროს გარშემოწერილობა უნდა იყოს ანაკლებ 20 სმ. ქ.თბილისის მუნიციპალიტეტის მერიის "გარემოს დაცვის საქალაქო სამსახური"-ის მოთხოვნის შესაბამისად.

ნახაზის დასახელება:

ექსპლიკაცია:

პირობითი ნიშნები:

- ნაკვეთის საზღვარი
- განაშენიანების რეგულირების ხაზი(უკანა ეზოსთვის)
- ჭრილის ხაზი
- არქიტექტურული ნიშნული

შენიშვნები

1. ნახაზში შეტანილი ყველა ცვლილება უნდა შეთანხმდეს პროექტის ავტორთან.
2. შენობის საპროექტო ნული (+0.00) ტოლია +..... აბსოლიტური ნიშნულის
3. პროექტში ყველა ზომა მოცემულია მილიმეტრებში.
4. პროექტი გაკეთებულია დამკვეთის მიერ მოტანილი ტოპოგებმის დაფუძველზე.

მისამართი

ქ.თბილისი, დასახლება დიდი დიღომი, IV მ/რ, კორპ. №25-ის მიმდებარედ, ნაკვეთი 04/025
საკ.კოდი: 01.10.07.004.067

პროექტის სახელწოდება

მრავალბინიანი საცხოვრებელი სახლის არქიტექტურული პროექტი

სტადია	პროექტი	არ
თანამდებობა	გვარი	ხელმოწერა
დირექტორი	გ.ბენდელიანი	
არქიტექტორი	გ.ბენდელიანი	
არქიტექტორი	ი. გოგოხია	
არქიტექტორი	დ. კომახიძე	

საპროექტო ლოგო | მისამართი

BIJI ARCHITECTURE

ქ. თბილისი შავიშვილის №13

ტელ: 595 55-35-74
599 75-28-88

დაკვეთა №		მასშტაბი
სტადია	პროექტი	1:100
ფორმატი	ფურცლები	A.148
A-3		01/10/2022 წ.

საპროექტო მცენარეების ფოტოები



იტალიური ფიჭვი
pinus pinea



შნბრული ცაცხვი
Tilia tomentosa



ამბრის ხე
Liquidambar styraciflua

ალტერნატიული მცენარეები



1. ვერცხლისფერი ნაძვი
picea pungens glauca



მინდვრის ნეკერჩხალი
Acer campestre



5. ჩვეულებრივი იფანი, კოპიტი
Fraxinus excelsior

ნახაზის დასახელება:

საპროექტო მცენარეების ფოტოები

ექსპლიკაცია:

პირობითი ნიშნები:

- ნაკვეთის საზღვარი
- განაშენიანების რეგულირების ხაზი(უკანა ეზოსთვის)
- ჭრილის ხაზი
- არქიტექტურული ნიშნული

შენიშვნები

1. ნახაზში შეტანილი ყველა ცვლილება უნდა შეთანხმდეს პროექტის ავტორთან.
2. შენობის საპროექტო ნული (+0.00) ტოლია +.... აბსოლიტური ნიშნულის
3. პროექტში ყველა ზომა მოცემულია მილიმეტრებში.
4. პროექტი გაკეთებულია დამკვეთის მიერ მოტანილი ტოპოგეგმის დაფუძველზე.

მისამართი

ქ.თბილისი, დასახლება დიდი დიღომი, IV მ/რ, კორპ. №25-ის მიმდებარედ, ნაკვეთი 04/025
საკ.კოდი: 01.10.07.004.067

პროექტის სახელწოდება

მრავალბინიანი საცხოვრებელი სახლის არქიტექტურული პროექტი

სტადია	პროექტი	არ
თანამდებობა	გვარი	ხელმოწერა
დირექტორი	გ.ბენდელიანი	
არქიტექტორი	გ.ბენდელიანი	
არქიტექტორი	ი. გოგოხია	
არქიტექტორი	დ. კომახიძე	
საპროექტო ლოგო		მისამართი

BIJI ARCHITECTURE

ქ. თბილისი შავიშვილის №1ა

ტელ: 595 55-35-74
599 75-28-88

დაკვეთა №		მასშტაბი
სტადია	პროექტი	1:100
ფორმატი	ფურცლები	A.149
A-3		01/10/2022 წ.

ვიზუალიზაცია №1



ნახაზის დასახელება:

ვიზუალიზაცია

ექსპლიკაცია:

პირობითი ნიშნები:

ნაკვეთის საზღვარი

განაშენიანების რეგულირების ხაზი(უკანა ეზოსთვის)

ჭრილის ხაზი

არქიტექტურული ნიშნული

შენიშვნები

1. ნახაზში შეტანილი ყველა ცვლილება უნდა შეთანხმდეს პროექტის ავტორთან.
2. შენობის საპროექტო ნული (+0.00) ტოლია +..... აბსოლიტური ნიშნულის
3. პროექტში ყველა ზომა მოცემულია მილიმეტრებში.
4. პროექტი გაკეთებულია დამკვეთის მიერ მოტანილი ტოპოგეგმის დაფუძველზე.

მისამართი

ქ.თბილისი, დასახლება დიდი დიღომი, IV მ/რ, კორპ. №25-ის მიმდებარედ, ნაკვეთი 04/025
საკ.კოდი: 01.10.07.004.067

პროექტის სახელწოდება

მრავალბინიანი საცხოვრებელი სახლის არქიტექტურული პროექტი

სტადია	პროექტი	არ
თანამდებობა	გვარი	ხელმოწერა
დირექტორი	გ.გენდელიანი	
არქიტექტორი	გ.გენდელიანი	
არქიტექტორი	ი. გოგოხია	
არქიტექტორი	დ. კომახიძე	
საპროექტო ლოგო		მისამართი

BIJI ARCHITECTURE

BIJI ARCHITECTURE

ქ. თბილისი შავიშვილის №1ა

ტელ:
595 55-35-74
599 75-28-88

დაკვეთა №		მასშტაბი
სტადია	პროექტი	1:100
ფორმატი	ფურცლები	A.150
A-3		01/10/2022 წ.

ვიზუალიზაცია №2



ნახაზის დასახელება:

ვიზუალიზაცია

ექსპლიკაცია:

პირობითი ნიშნები:

ნაკვეთის საზღვარი

განაშენიანების რეგულირების ხაზი(უკანა ეზოსთვის)

ჭრილის ხაზი

არქიტექტურული ნიშნული

შენიშვნები

1. ნახაზში შეტანილი ყველა ცვლილება უნდა შეთანხმდეს პროექტის ავტორთან.
2. შენობის საპროექტო ნული (+0.00) ტოლია +.... აბსოლიტური ნიშნულის
3. პროექტში ყველა ზომა მოცემულია მილიმეტრებში.
4. პროექტი გაკეთებულია დამკვეთის მიერ მოტანილი ტოპოგეგმის დაფუძველზე.

მისამართი

ქ.თბილისი, დასახლება დიდი დიღომი, IV მ/რ, კორპ. №25-ის მიმდებარედ, ნაკვეთი 04/025
საკ.კოდი: 01.10.07.004.067

პროექტის სახელწოდება

მრავალბინიანი საცხოვრებელი სახლის არქიტექტურული პროექტი

სტადია	პროექტი	პარ
თანამდებობა	გვარი	ხელმოწერა
დირექტორი	გ.ბენდელიანი	
არქიტექტორი	გ.ბენდელიანი	
არქიტექტორი	ი. გოგოხია	
არქიტექტორი	დ. კომახიძე	

საპროექტო ლოგო

მისამართი

BIJI ARCHITECTURE

BIJI ARCHITECTURE

ქ. თბილისი შავიშვილის №13

ტელ:
595 55-35-74
599 75-28-88

დაკვეთა №		მასშტაბი
სტადია	პროექტი	1:100
ფორმატი	ფურცლები	A.151
A-3		01/10/2022 წ.

ვიზუალიზაცია №3



ნახაზის დასახელება:

ვიზუალიზაცია

ექსპლიკაცია:

პირობითი ნიშნები:

ნაკვეთის საზღვარი

განაშენიანების რეგულირების ხაზი(უკანა ეზოსთვის)

ჭრილის ხაზი

არქიტექტურული ნიშნული

შენიშვნები

1. ნახაზში შეტანილი ყველა ცვლილება უნდა შეთანხმდეს პროექტის ავტორთან.
2. შენობის საპროექტო ნული (+0.00) ტოლია +..... აბსოლიტური ნიშნულის
3. პროექტში ყველა ზომა მოცემულია მილიმეტრებში.
4. პროექტი გაკეთებულია დამკვეთის მიერ მოტანილი ტოპოგეგმის დაფუძველზე.

მისამართი

ქ.თბილისი, დასახლება დიდი დიღომი, IV მ/რ, კორპ. №25-ის მიმდებარედ, ნაკვეთი 04/025
საკ.კოდი: 01.10.07.004.067

პროექტის სახელწოდება

მრავალბინიანი საცხოვრებელი სახლის არქიტექტურული პროექტი

სტადია	პროექტი	არ
თანამდებობა	გვარი	ხელმოწერა
დირექტორი	გ.გენდელიანი	
არქიტექტორი	გ.გენდელიანი	
არქიტექტორი	ი. გოგოხია	
არქიტექტორი	დ. კომახიძე	
საპროექტო ლოგო		მისამართი

BIJI ARCHITECTURE

BIJI ARCHITECTURE

ქ. თბილისი შავიშვილის №1ა

ტელ:
595 55-35-74
599 75-28-88

დაკვეთა №		მასშტაბი
სტადია	პროექტი	1:100
ფორმატი	ფურცლები	A.152
A-3		01/10/2022 წ.

ვიზუალიზაცია №4



ნახაზის დასახელება:

ვიზუალიზაცია

ექსპლიკაცია:

პირობითი ნიშნები:

ნაკვეთის საზღვარი

განაშენიანების რეგულირების ხაზი(უკანა ეზოსთვის)

ჭრილის ხაზი

არქიტექტურული ნიშნული

შენიშვნები

1. ნახაზში შეტანილი ყველა ცვლილება უნდა შეთანხმდეს პროექტის ავტორთან.
2. შენობის საპროექტო ნული (+0.00) ტოლია +.... აბსოლიტური ნიშნულის
3. პროექტში ყველა ზომა მოცემულია მილიმეტრებში.
4. პროექტი გაკეთებულია დამკვეთის მიერ მოტანილი ტოპოგეგმის დაფუძველზე.

მისამართი

ქ.თბილისი, დასახლება დიდი დიღომი, IV მ/რ, კორპ. №25-ის მიმდებარედ, ნაკვეთი 04/025
საკ.კოდი: 01.10.07.004.067

პროექტის სახელწოდება

მრავალბინიანი საცხოვრებელი სახლის არქიტექტურული პროექტი

სტადია	პროექტი	არ
თანამდებობა	გვარი	ხელმოწერა
დირექტორი	გ.გენდელიანი	
არქიტექტორი	გ.გენდელიანი	
არქიტექტორი	ი. გოგოხია	
არქიტექტორი	დ. კომახიძე	

საპროექტო ლოგო | მისამართი

BIJI ARCHITECTURE

BIJI ARCHITECTURE

ქ. თბილისი შავიშვილის №1ა

ტელ:
595 55-35-74
599 75-28-88

დაკვეთა №		მასშტაბი
სტადია	პროექტი	1:100
ფორმატი	ფურცლები	A.153
A-3		01/10/2022 წ.

ვიზუალიზაცია №5





ნახაზის დასახელება:

ვიზუალიზაცია

ექსპლიკაცია:

პირობითი ნიშნები:

- ნაკვეთის საზღვარი
- განაშენიანების რეგულირების ხაზი(უკანა ეზოსთვის)
- ჭრილის ხაზი
- არქიტექტურული ნიშნული

შენიშვნები

1. ნახაზში შეტანილი ყველა ცვლილება უნდა შეთანხმდეს პროექტის ავტორთან.
2. შენობის საპროექტო ნული (+0.00) ტოლია +.... აბსოლიტური ნიშნულის
3. პროექტში ყველა ზომა მოცემულია მილიმეტრებში.
4. პროექტი გაკეთებულია დამკვეთის მიერ მოტანილი ტოპოგებმის დაფუძველზე.

მისამართი

ქ.თბილისი, დასახლება დიდი დიღომი, IV მკრ. კორპ. №25-ის მიმდებარედ, ნაკვეთი 04/025
საკ.კოდი: 01.10.07.004.067

პროექტის სახელწოდება

მრავალბინიანი საცხოვრებელი სახლის არქიტექტურული პროექტი

სტადია	პროექტი	არ
თანამდებობა	გვარი	ხელმოწერა
დირექტორი	გ.ბენდელიანი	
არქიტექტორი	გ.ბენდელიანი	
არქიტექტორი	ი. გოგოხია	
არქიტექტორი	დ. კომახიძე	

საპროექტო ლოგო | მისამართი

BIJI ARCHITECTURE
BIJI ARCHITECTURE

ქ. თბილისი შავიშვილის №1ა
ტელ: 595 55-35-74
599 75-28-88

დაკვეთა №		მასშტაბი
სტადია	პროექტი	1:100
ფორმატი	ფურცლები	A.154
A-3		01/10/2022 წ.

ვიზუალიზაცია №7





ნახაზის დასახელება:

ვიზუალიზაცია

ექსპლიკაცია:

პირობითი ნიშნები:

ნაკვეთის საზღვარი

განაშენიანების რეგულირების ხაზი(უკანა ეზოსთვის)

ჭრილის ხაზი

არქიტექტურული ნიშნული

შენიშვნები

1. ნახაზში შეტანილი ყველა ცვლილება უნდა შეთანხმდეს პროექტის ავტორთან.
2. შენობის საპროექტო ნული (+0.00) ტოლია +.... აბსოლიტური ნიშნულის
3. პროექტში ყველა ზომა მოცემულია მილიმეტრებში.
4. პროექტი გაკეთებულია დამკვეთის მიერ მოტანილი ტოპოგებმის დაფუძველზე.

მისამართი

ქ.თბილისი, დასახლება დიდი დიღომი, IV მ/რ, კორპ. №25-ის მიმდებარედ, ნაკვეთი 04/025
საკ.კოდი: 01.10.07.004.067

პროექტის სახელწოდება

მრავალბინიანი საცხოვრებელი სახლის არქიტექტურული პროექტი

სტადია	პროექტი	არ
თანამდებობა	გვარი	ხელმოწერა
დირექტორი	გ.ბენდელიანი	
არქიტექტორი	გ.ბენდელიანი	
არქიტექტორი	ი. გოგოხია	
არქიტექტორი	დ. კომახიძე	

საპროექტო ლოგო

მისამართი

BIJI ARCHITECTURE

BIJI ARCHITECTURE

ქ. თბილისი შავიშვილის №1ა

ტელ:
595 55-35-74
599 75-28-88

დაკვეთა №		მასშტაბი
სტადია	პროექტი	1:100
ფორმატი	ფურცლები	A.155
A-3		01/10/2022 წ.

ვიზუალიზაცია №6

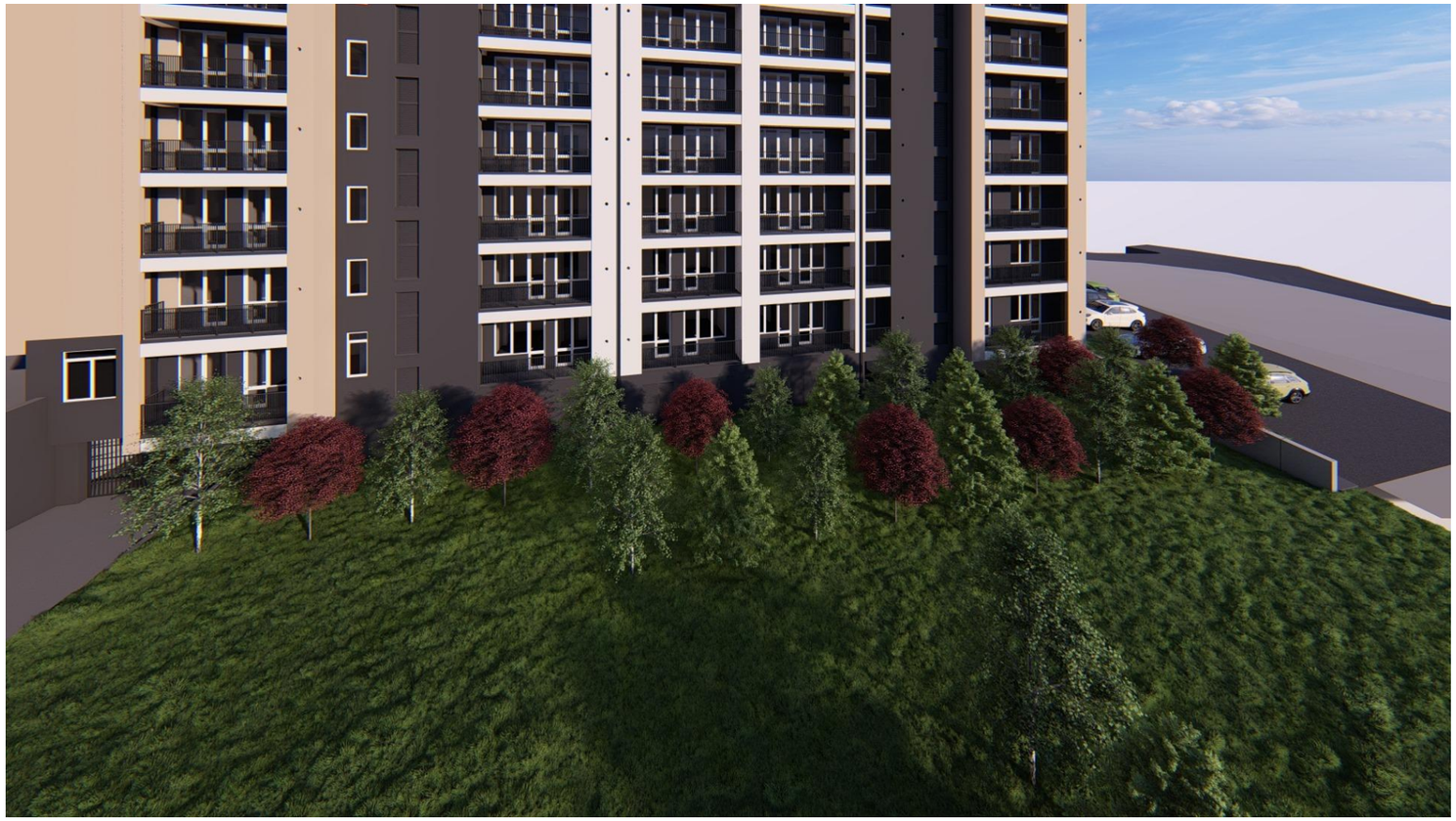

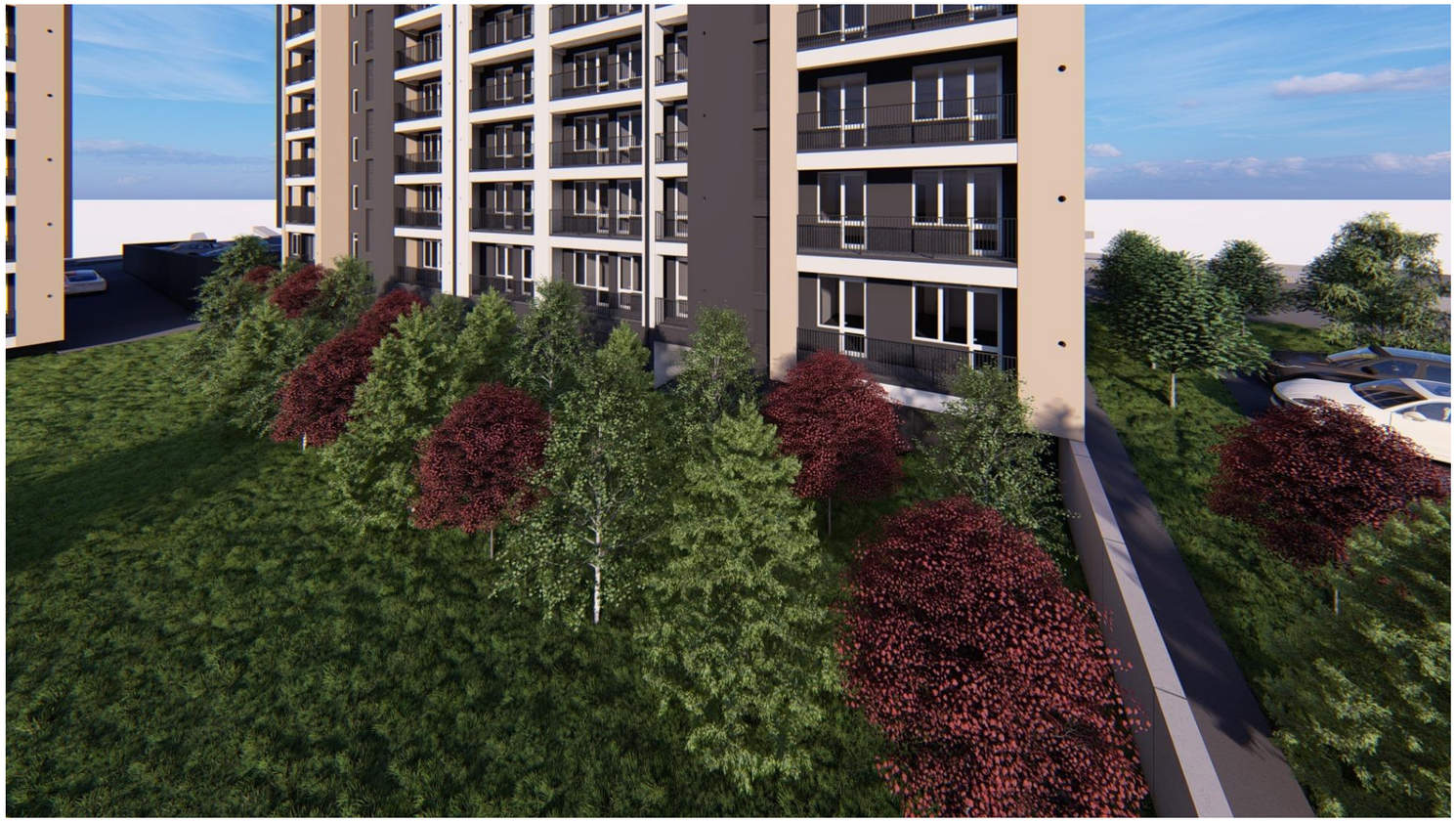

ნახაზის დასახელება:

ვიზუალიზაცია

ექსპლიკაცია:

პირობითი ნიშნები:

- ნაკვეთის საზღვარი
- განაშენიანების რეგულირების ხაზი(უკანა ეზოსთვის)
- ჭრილის ხაზი
- არქიტექტურული ნიშნული

შენიშვნები

1. ნახაზში შეტანილი ყველა ცვლილება უნდა შეთანხმდეს პროექტის ავტორთან.
2. შენობის საპროექტო ნული (+0.00) ტოლია +.... აბსოლიტური ნიშნულის
3. პროექტში ყველა ზომა მოცემულია მილიმეტრებში.
4. პროექტი გაკეთებულია დამკვეთის მიერ მოტანილი ტოპოგებმის დაფუძველზე.

მისამართი

ქ.თბილისი, დასახლება დიდი დიღომი, IV მრ. კორპ. №25-ის მიმდებარედ, ნაკვეთი 04/025
საკ.კოდი: 01.10.07.004.067

პროექტის სახელწოდება

მრავალბინიანი საცხოვრებელი სახლის არქიტექტურული პროექტი

სტადია	პროექტი	არ
თანამდებობა	გვარი	ხელმოწერა
დირექტორი	გ.ბენდელიანი	
არქიტექტორი	გ.ბენდელიანი	
არქიტექტორი	ი. გოგოხია	
არქიტექტორი	დ. კომახიძე	

საპროექტო ლოგო | მისამართი

BIJI ARCHITECTURE

ქ. თბილისი შავიშვილის №1ა

ტელ:
595 55-35-74
599 75-28-88

დაკვეთა №		მასშტაბი
სტადია	პროექტი	1:100
ფორმატი	ფურცლები	A.156
A-3		01/10/2022 წ.

ვიზუალიზაცია №7





ნახაზის დასახელება:

ვიზუალიზაცია

ექსპლიკაცია:

პირობითი ნიშნები:

- ნაკვეთის საზღვარი
- განაშენიანების რეგულირების ხაზი(უკანა ეზოსთვის)
- ჭრილის ხაზი
- არქიტექტურული ნიშნული

შენიშვნები

1. ნახაზში შეტანილი ყველა ცვლილება უნდა შეთანხმდეს პროექტის ავტორთან.
2. შენობის საპროექტო ნული (+0.00) ტოლია +..... აბსოლიტური ნიშნულის მილიმეტრებში.
3. პროექტში ყველა ზომა მოცემულია მილიმეტრებში.
4. პროექტი გაკეთებულია დამკვეთის მიერ მოტანილი ტოპოგებმის დაფუძველზე.

მისამართი

ქ.თბილისი, დასახლება დიდი დიღომი, IV მკრ. კორპ. №25-ის მიმდებარედ, ნაკვეთი 04/025
საკ.კოდი: 01.10.07.004.067

პროექტის სახელწოდება

მრავალბინიანი საცხოვრებელი სახლის არქიტექტურული პროექტი

სტადია	პროექტი	არ
თანამდებობა	გვარი	ხელმოწერა
დირექტორი	გ.ბენდელიანი	
არქიტექტორი	გ.ბენდელიანი	
არქიტექტორი	ი. გოგოხია	
არქიტექტორი	დ. კომახიძე	
საპროექტო ლოგო		მისამართი

BIJI ARCHITECTURE

ქ. თბილისი შავიშვილის №1ა

ტელ:
595 55-35-74
599 75-28-88

დაკვეთა №		მასშტაბი
სტადია	პროექტი	1:100
ფორმატი	ფურცლები	A.157
A-3		01/10/2022 წ.











დენდროლოგიური პროექტის საინფორმაციო დაფა

1. დამკვეთი: შ.პ.ს. "ბი ინვესტ ჯგუფი". ს/კ 400281093
ტელ: 597 73 71 77

2. მისამართი. ქ.თბილისი, დასახლება დიდი დიღომი, IV მ/რ. კორპ. №25-ის მიმდებარედ, ნაკვეთი 04/025
საკ.კოდი: 01.10.07.004.067

3. დენდროლოგიური პროექტი შეთანხმებულია ქ. თბილისის მუნიციპალიტეტის მერიის ეკოლოგიისა და გამწვანების საქალაქოს სამსახურში. მის: ქ.თბილისი ჟ.შარტავას №7
ტელ: 2 37 80 09

4. კ3 = 0.4 (2031.4 კვ.მ)

5. დენდროლოგიური პროექტის შეთანხმების თარიღი: .....
დენდროლოგიური პროექტის დასრულების თარიღი: 31/11/2025

6. გადასარგავი და დასარგავი ხე-მცენარეების სახეობა:
გადასარგავი 24 ხე-ნარგავი
9 ძირი "ამერიკული ნეკერჩხალი"
2 ძირი "მინდვრის ნეკერჩხალი"
1 ძირი "ბროწეული"
3 ძირი "ნუში ჩვეულებრივი"
8 ძირი "ინდური იასამანი, ირმის რქა"

ხელუხლებელი -ნარგავები:
1 ძირი "კაკალი, ნიგვზის ხე"
1 ძირი "ვაზი"

დასარგავი:
15 ძირი იტალიური ფიჭვი წიწვოვანი (**H**= 3.0 + მ)
15 ძირი უნგრული ცაცხვი ფოთლოვანი (**H**= 3.5 + მ)
15 ძირი ამბრის ხე ფოთლოვანი (**H**= 3.5 + მ)

დასარგავი ხეების გარშემოწერილობა არანაკლებ 20 სმ

7. გაშენებულ ხე-მცენარეების მოვლა-პატრონობაზე პასუხისმგებელი: შ.პ.ს. "ბი ინვესტ ჯგუფი"

8. გასაშენებელი ხე-მცენარეების მოვლის ხანგრძლივობა: 3წელი