# მწვანე ნარგავის ხარისხობრივი შეფასება და საექსპერტო დასკვნა

ქალაქი თბილისი, ზვიად გამსახურდიას სანაპირო №12 / საქანელას ქუჩა

ს/კ 01.15.04.003.048; ს/კ 01.15.04.003.044; ს/კ 01.15.04.003.024;
ს/კ 01.15.04.003.005; ს/კ 01.15.04.003.008; ს/კ 01.15.04.003.013

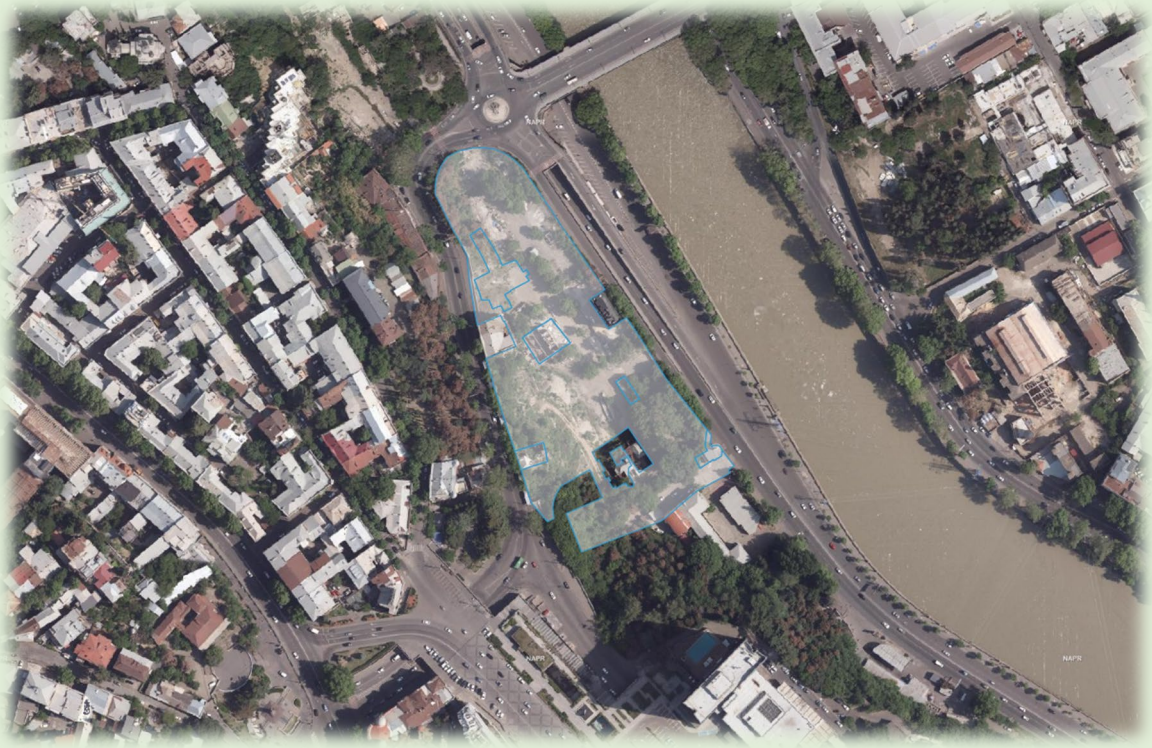

***დოკუმენტის დანიშნულება: ქალაქ თბილისის მუნიციპალიტეტის მერიაში წარსადგენად***

**2024**

## *საკონტაქტო ინფორმაცია*

**საქმიანობის განმხორციელებელი კომპანია:**

საიდენტიფიკაციო კოდი:

საკონტაქტო პირი:

საკონტაქტო ტელეფონი:

ელექტრონული ფოსტა:

**შემსრულებელი:** მწვანე ნარგავების ხარისხობრივ შეფასებაზე დასკვნის გამცემი უფლებამოსილი პირი

ექსპერტი: გიორგი მჭედლიშვილი

საკონტაქტო ტელეფონი: +995 (95) 63 62 62

ელექტრონული ფოსტა: giorgi.mtchedlishvili90@gmail.com

## *შინაარსი*


**1. შესავალი** ..... 4

**2. საექსპერტო დასკვნის მომზადების საკანონმდებლო საფუძველი** ..... 4

**3. ტერიტორიის აღწერა** ..... 4

3.1. საპროექტო მიწის ნაკვეთების ზონალური კუთვნილება ..... 5

**4. ჩატარებული სამუშაოები** ..... 7

**5. ტერიტორიაზე არსებული მწვანე ნარგავების რაოდენობრივ-ხარისხობრივი აღწერა** ..... 7

5.1 საპროექტო ტერიტორიაზე არსებული მწვანე ნარგავების აღრიცხვის სრული უწყისი №1 ..... 8

5.1.1 საპროექტო ტერიტორიაზე არსებული ჯანსაღი (არა ხილ-კენკროვანი) მწვანე ნარგავების აღრიცხვის უწყისი №2 ..... 19

5.1.2 საპროექტო ტერიტორიაზე არსებული ხმობადი (არა ხილ-კენკროვანი) მწვანე ნარგავების აღრიცხვის უწყისი №3 ..... 28

5.1.3 საპროექტო ტერიტორიაზე არსებული ზეხმელი (არა ხილ-კენკროვანი) მწვანე ნარგავების აღრიცხვის უწყისი №4 ..... 29

5.1.4 საპროექტო ტერიტორიაზე არსებული ხილ-კენკროვანი მწვანე ნარგავების აღრიცხვის უწყისი №5 ... 30

5.2 01.15.04.003.048 საკადასტრო ერთეულზე არსებული მწვანე ნარგავების აღრიცხვის სრული უწყისი №6 .... 32

5.2.1 01.15.04.003.048 საკადასტრო ერთეულზე არსებული ჯანსაღი (არა ხილ-კენკროვანი) მწვანე ნარგავების აღრიცხვის უწყისი №7 ..... 43

5.2.2 01.15.04.003.048 საკადასტრო ერთეულზე არსებული ხმობადი (არა ხილ-კენკროვანი) მწვანე ნარგავების აღრიცხვის უწყისი №8 ..... 52

5.2.3 01.15.04.003.048 საკადასტრო ერთეულზე არსებული ზეხმელი (არა ხილ-კენკროვანი) მწვანე ნარგავების აღრიცხვის უწყისი №9 ..... 53

5.2.4 01.15.04.003.048 საკადასტრო ერთეულზე არსებული ხილ-კენკროვანი მწვანე ნარგავების აღრიცხვის უწყისი №10 ..... 54

5.3 01.15.04.003.024 საკადასტრო ერთეულზე არსებული მწვანე ნარგავების აღრიცხვის სრული უწყისი №11 .... 56

5.3.1 01.15.04.003.024 საკადასტრო ერთეულზე არსებული ჯანსაღი (არა ხილ-კენკროვანი) მწვანე ნარგავების აღრიცხვის უწყისი №12 ..... 57

5.3.2 01.15.04.003.024 საკადასტრო ერთეულზე არსებული ხილ-კენკროვანი მწვანე ნარგავების აღრიცხვის უწყისი №13 ..... 57

5.4 01.15.04.003.044 საკადასტრო ერთეულზე არსებული მწვანე ნარგავების აღრიცხვის სრული უწყისი №14 .... 58

5.5 01.15.04.003.005 საკადასტრო ერთეულზე არსებული მწვანე ნარგავების აღრიცხვის სრული უწყისი №15 .... 58

***6. დასკვნა*** ..... 59

## 1. შესავალი

საექსპერტო დასკვნის მიზანია ქალაქ თბილისში, ზვიად გამსახურდიას სანაპირო №12-ში, საქანელას ქუჩაზე, **01.15.04.003.048, 01.15.04.003.044, 01.15.04.003.024, 01.15.04.003.005, 01.15.04.003.008 და 01.15.04.003.013 საკადასტრო ერთეულებზე** არსებული მწვანე ნარგავების აღრიცხვა და ხარისხობრივი შეფასება.

## 2. საექსპერტო დასკვნის მომზადების საკანონმდებლო საფუძველი

წინამდებარე დოკუმენტის შედგენის სამართლებრივ საფუძველს წარმოადგენს საქართველოს კანონი „ქ. თბილისის საზღვრებში და მიმდებარე ტერიტორიაზე არსებული მწვანე ნარგავებისა და სახელმწიფო ტყის ფონდის განსაკუთრებული დაცვის შესახებ“, ,,ქ. თბილისის მუნიციპალიტეტის ტერიტორიაზე მწვანე ნარგავების დაცვის, მოვლისა და აღდგენის წესის დამტკიცების შესახებ“ ქალაქ თბილისის მუნიციპალიტეტის საკრებულოს 2022 წლის 11 ივნისის №11-58 დადგენილება და ქ. თბილისის მუნიციპალიტეტის მერიის 2024 წლის 18 იანვრის №1-28 ბრძანება.

## 3. ტერიტორიის აღწერა

საპროექტო ტერიტორია მოიცავს **01.15.04.003.048, 01.15.04.003.044, 01.15.04.003.024, 01.15.04.003.005, 01.15.04.003.008 და 01.15.04.003.013 საკადასტრო ერთეულებს და** მდებარეობს ქალაქ თბილისში, საქანელას ქუჩაზე. აღნიშნული მიწის ნაკვეთები არასასოფლო სამეურნეო დანიშნულებისაა და საერთო ფართობი შეადგენს 20 860 კვ.მ-ს *(იხ. ცხრილი 1 და სიტუაციური რუკა 1)*.

ტერიტორია წლების განმავლობაში განიცდიდა ანთროპოგენულ დატვირთვას.

*ცხრილი 1: საპროექტო არეალში არსებული საკადასტრო ერთეულების აღწერა*

| № | საკადასტრო კოდი | ფართობი (კვ.მ) | ნაკვეთის ტიპი | მესაკუთრე |
|---|---|---|---|---|
| 1 | 01.15.04.003.048 | 19 118 | არასასოფლო სამეურნეო | სააქციო საზოგადოება "სილქნეტი" |
| 2 | 01.15.04.003.044 | 448 | არასასოფლო სამეურნეო | სააქციო საზოგადოება "სილქნეტი" |
| 3 | 01.15.04.003.024 | 831 | არასასოფლო სამეურნეო | სააქციო საზოგადოება "სილქნეტი" |
| 4 | 01.15.04.003.005 | 230 | არასასოფლო სამეურნეო | თენგიზ გასვიანი<br>შპს "ცენტრ პლაზა" |
| 5 | 01.15.04.003.008 | 160 | არასასოფლო სამეურნეო | შპს "ცენტრ პლაზა" |
| 6 | 01.15.04.003.013 | 73 | არასასოფლო სამეურნეო | სააქციო საზოგადოება "თელასი" |

*სიტუაციური რუკა 1: საპროექტო ნაკვეთების მდებარეობა*

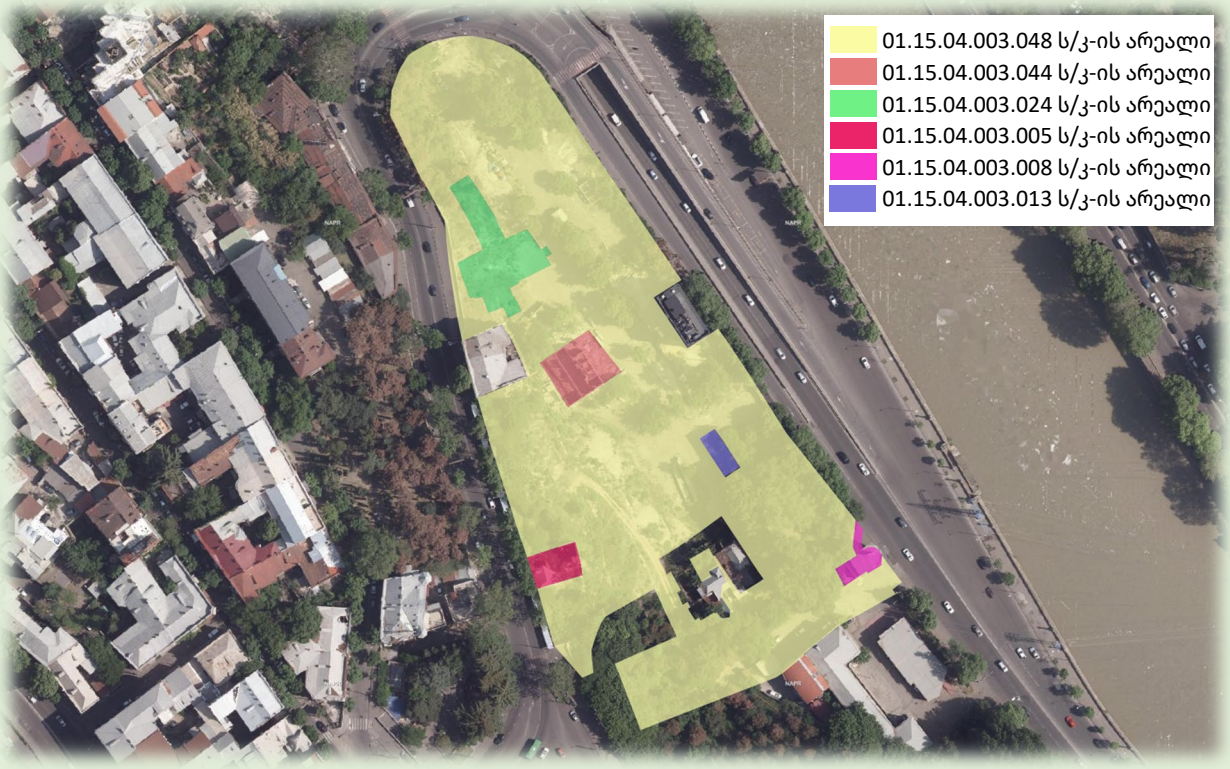


## *3.1.საპროექტო მიწის ნაკვეთების ზონალური კუთვნილება*

❖ **<u>საპროექტო ტერიტორიის მიწის ნაკვეთების ტერიტორიულ-სტრუქტურული ზონირება *(იხ: სიტუაციური ნახაზი 2):*</u>**

- სრულად ვრცელდება ცენტრალური ზონა (ცზ)
- ნაწილობრივ მოხვედრილია გეგმარებით კარკასში (გკ)

*სიტუაციური რუკა 2: ტერიტორიულ-სტრუქტურული ზონირება*

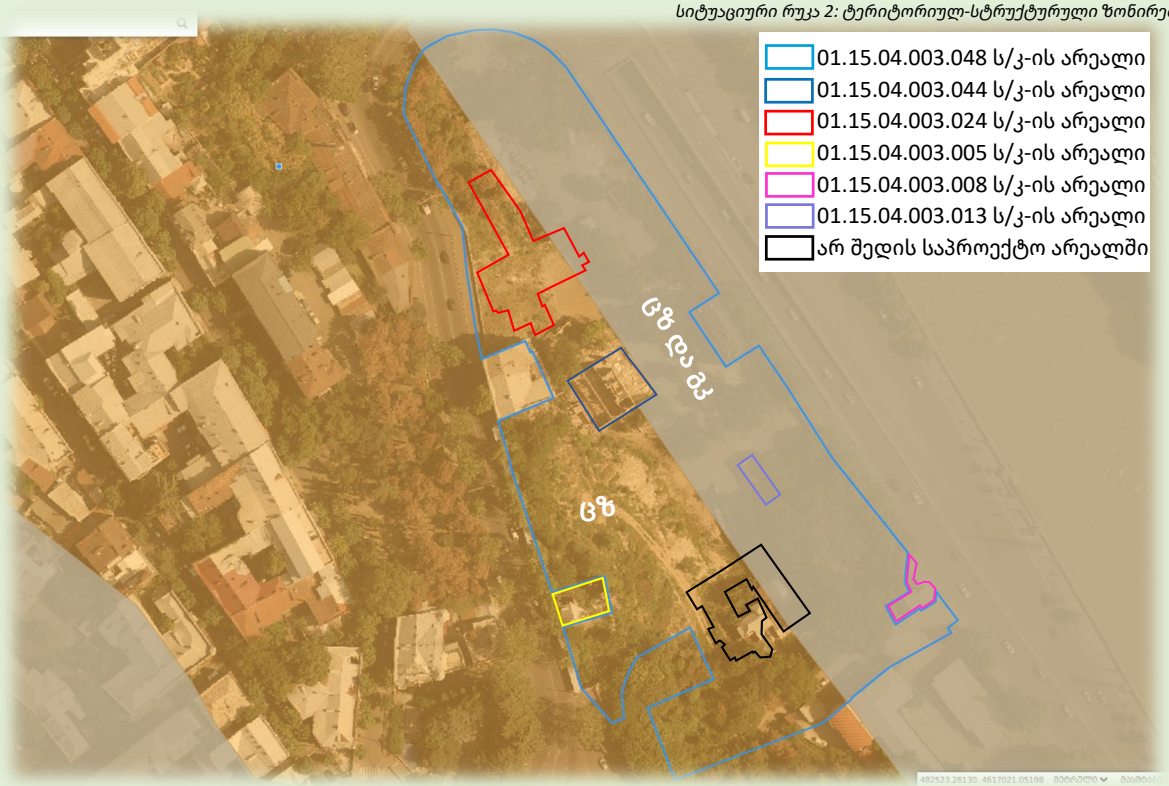

❖ **<u>საპროექტო ტერიტორიის მიწის ნაკვეთზე გავრცელებული ფუნქციური ზონები *(იხ. ცხრილი 2 და სიტუაციური რუკა 3)* :</u>**

- საზოგადოებრივ-საქმიანი ზონა 1 (სსზ-1)

*სიტუაციური რუკა 3: ფუნქციური ზონირება*

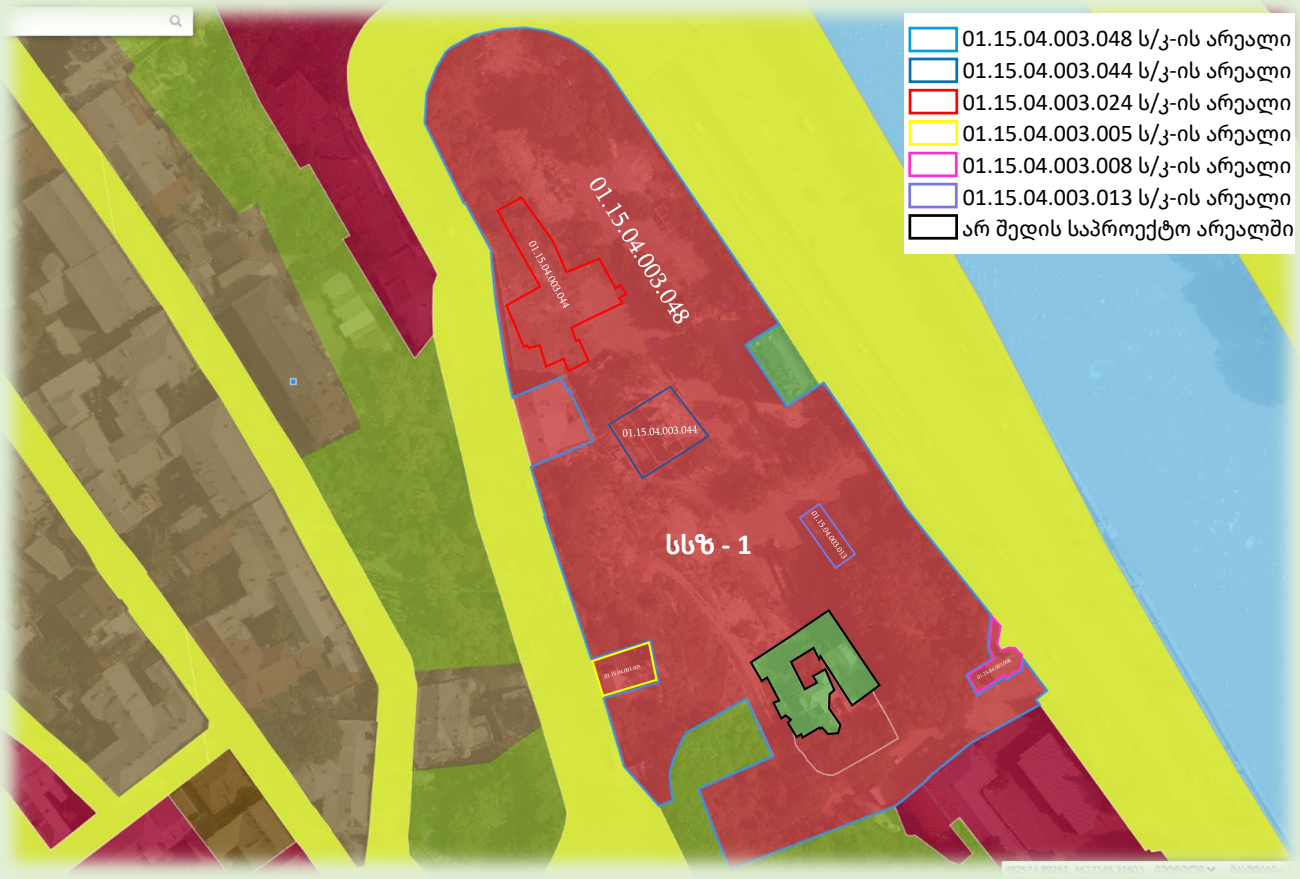


*ცხრილი 2: საპროექტო ტერიტორიის საკადასტრო კოდები ფუნქციური ზონების მიხედვით*

| № | საკადასტრო კოდი | ფართობი (კვ.მ.) | ფუნქციური ზონა | გამწვანებული ტერიტორიების რუკა |
|---|---|---|---|---|
| 1 | 01.15.04.003.048 | 19 118 | სსზ-1 | არ ვრცელდება |
| 2 | 01.15.04.003.044 | 448 | სსზ-1 | არ ვრცელდება |
| 3 | 01.15.04.003.024 | 831 | სსზ-1 | არ ვრცელდება |
| 4 | 01.15.04.003.005 | 230 | სსზ-1 | არ ვრცელდება |
| 5 | 01.15.04.003.008 | 160 | სსზ-1 | არ ვრცელდება |
| 6 | 01.15.04.003.013 | 73 | სსზ-1 | არ ვრცელდება |

❖ **<u>საპროექტო ტერიტორიის მიწის ნაკვეთზე გავრცელებული შეზღუდვის ზონები:</u>**

- ჯიხურების აკრძალვა (ნკვმ-დე ნაგებობის განთავსების შეზღუდვა);
- ისტორიული ნაწილის დამცავი ზონები (ისტორიული განაშენიანება);
- ისტორიული განაშენიანების სახელმწიფო დაცვის ზონა (ისტ-1);
- ისტორიული განაშენიანების რეგულირების ზონა (ისტ-2);
- გაბარიტული ტრანსპორტის შეზღუდვა;
- მცირედით გარე ვაჭრობის შეზღუდვის არეალი.

## 4. ჩატარებული სამუშაოები

მწვანე ნარგავების ხარისხობრივ შეფასებაზე დასკვნის გამცემი უფლებამოსილი პირის (გიორგი მჭედლიშვილი) მიერ, **2024 წლის 6 და 7 აგვისტოს** განხორციელდა **01.15.04.003.048, 01.15.04.003.044, 01.15.04.003.024, 01.15.04.003.005, 01.15.04.003.008 და 01.15.04.003.013 საკადასტრო ერთეულებზე** არსებული მწვანე ნარგავების აღრიცხვა, გაზომვა, მდგომარეობის ვიზუალური შეფასება, ფოტომასალის გადაღება და უწყისების შედგენა.

## 5. ტერიტორიაზე არსებული მწვანე ნარგავების რაოდენობრივ-ხარისხობრივი აღწერა

საველე სამუშაოების დროს, საპროექტო მიწის ნაკვეთებზე **სულ აღიწერა 453 ძირი** ხე-მცენარე *(დეტალური ინფორმაცია იხ. ცხრილ 2-ში)*, საიდანაც, **360 ძირი** წარმოადგენს **ჯანსაღ ინდივიდს** (არა ხილ-კენკროვანს), **25 ძირი** წარმოადგენს **ხმობად ინდივიდს** (არა ხილ-კენკროვან), **25 ძირი** წარმოადგენს **ზეხმელ** ინდივიდს (არა ხილ-კენკროვანს) და **43 ძირი** წარმოადგენს **ხილ-კენკროვან** ინდივიდს.

საპროექტო ტერიტორიაზე განხორციელებული აღრიცხვა-შეფასების შედეგები საკადასტრო ერთეულების მიხედვით მოცემულია ქვემოთ წარმოდგენილ მწვანე ნარგავების აღრიცხვის შესაბამის უწყისებში.

აღსანიშნავია, რომ საველე სამუშაოების დროს, საპროექტო ტერიტორიაში შემავალ **01.15.04.003.008 და 01.15.04.003.013 საკადასტრო ერთეულებზე** მწვანე ნარგავები არ დაფიქსირებულა.

*ცხრილი 2: მწვანე ნარგავების რაოდენობა საკადასტრო ერთეულების მიხედვით*

| № | საკადასტრო კოდი | მწვანე ნარგავების საერთო რაოდენობა | | არა ხილ-კენკროვანი მწვანე ნარგავები | | | | | | ხილ-კენკროვანი მწვანე ნარგავები | | | |
|---|---|---|---|---|---|---|---|---|---|---|---|---|---|
| | | | | ჯანსაღი | | ხმობადი | | ზეხმელი | | | | | |
| | | რ-ბა | უწყისი | რ-ბა | უწყისი | რა-ბა | უწყისი | რა-ბა | უწყისი | ჯანსაღი | ხმობადი | ზეხმელი | უწყისი |
| 1 | 01.15.04.003.048 | **432** | №6 | **344** | №7 | **25** | №8 | **25** | №9 | **37** | **0** | **1** | №10 |
| 2 | 01.15.04.003.024 | **19** | №11 | **14** | №12 | **0** | X | **0** | X | **5** | **0** | **0** | №13 |
| 3 | 01.15.04.003.044 | **1** | №14 | **1** | №14 | **0** | X | **0** | X | **0** | **0** | **0** | X |
| 4 | 01.15.04.003.005 | **1** | №15 | **1** | №15 | **0** | X | **0** | X | **0** | **0** | **0** | X |
| 5 | 01.15.04.003.008 | **0** | X | **0** | X | **0** | X | **0** | X | **0** | **0** | **0** | X |
| 6 | 01.15.04.003.013 | **0** | X | **0** | X | **0** | X | **0** | X | **0** | **0** | **0** | X |
| **ჯამში მწვანე ნარგავების რ-ბა** | | **453** | №1 | **360** | №2 | **25** | №3 | **25** | №4 | **42** | **0** | **1** | №5 |
| | | | | | | | | | | **43** | | | |

## 5.1 საპროექტო ტერიტორიაზე არსებული მწვანე ნარგავების აღრიცხვის სრული უწყისი №1

| | |
|---|---|
| მისამართი: | ქალაქი თბილისი, ზვიად გამსახურდიას სანაპირო №12, საქანელას ქუჩა |
| საკადასტრო კოდი | მთლიანი საპროექტო ტერიტორია |
| ფართობი | 20 860 კვ.მ |
| აღრიცხვის მეთოდი | ძირობრივი |
| პირობითი აღნიშვნა | ჯანსაღი (არა ხილ-კენკროვანი)<br>ხმობადი (მათ შორის ხილ-კენკროვანი)<br>ზეხმელი (მათ შორის ხილ-კენკროვანი)<br>ხილ-კენკროვანი (ჯანსაღი)<br>„წითელი ნუსხის“ ხე (ჯანსაღი)<br>+ ექვემდებარება გადარგვას და გახარებას<br>- არ ექვემდებარება გადარგვას და გახარებას |

| № | ხის № | სახეობა ქართული / ლათინური | D 10 სმ-ზე | ხარისხობრივი მდგომარეობა | ძირების რ-ბა | გადარგვის და გახარების შესაძლებლობა | შენიშვნა |
|---|---|---|---|---|---|---|---|
| 1 | 1 | აკაკი კავკასიური / *Celtis caucasica* | 65 | ჯანსაღი | 1 | + | გადაბელილი |
| 2 | 2 | აკაკი კავკასიური / *Celtis caucasica* | 63 | ჯანსაღი | 1 | + | |
| 3 | 3 | ალვის ხე - პირამიდული ვერხვი / *Populus pyramidalis* | 119 | ხმობადი | 1 | - | გადაბელილი |
| 4 | 4 | აღმოსავლური ჭადარი / *Platanus orientalis* | 118 | ჯანსაღი | 1 | + | |
| 5 | 5 | იფანი / *Fraxinus sp.* | 49 | ჯანსაღი | 1 | + | |
| 6 | 6 | აკაკი კავკასიური / *Celtis caucasica* | 38 | ჯანსაღი | 1 | + | |
| 7 | 7 | ალვის ხე - პირამიდული ვერხვი / *Populus pyramidalis* | 77 | ჯანსაღი | 1 | + | |
| 8 | 8 | კვიპაროზი / *Cupressus sempervirens* | 12 | ჯანსაღი | 1 | + | |
| 9 | 9 | კვიპაროზი / *Cupressus sempervirens* | 18 | ჯანსაღი | 1 | + | |
| 10 | 10 | კვიპაროზი / *Cupressus sempervirens* | 14 | ჯანსაღი | 1 | + | |
| 11 | 11 | კვიპაროზი / *Cupressus sempervirens* | 9 | ჯანსაღი | 1 | + | |
| 12 | 12 | კვიპაროზი / *Cupressus sempervirens* | 13 | ჯანსაღი | 1 | + | |
| 13 | 13 | კვიპაროზი / *Cupressus sempervirens* | 16 | ჯანსაღი | 1 | + | |
| 14 | 14 | კვიპაროზი / *Cupressus sempervirens* | 18 | ზეხმელი | 1 | - | |
| 15 | 15 | კვიპაროზი / *Cupressus sempervirens* | 13 | ჯანსაღი | 1 | + | |
| 16 | 16 | კვიპაროზი / *Cupressus sempervirens* | 19 | ჯანსაღი | 1 | + | |
| 17 | 17 | კვიპაროზი / *Cupressus sempervirens* | 13 | ჯანსაღი | 1 | + | |
| 18 | 18 | კვიპაროზი / *Cupressus sempervirens* | 24 | ჯანსაღი | 1 | + | |
| 19 | 19 | კვიპაროზი / *Cupressus sempervirens* | 12 | ზეხმელი | 1 | - | |
| 20 | 20 | აილანთუსი / *Ailanthus altissima* | 23 | ჯანსაღი | 1 | + | |
| 21 | 21 | კვიპაროზი / *Cupressus sempervirens* | 16 | ჯანსაღი | 1 | + | |
| 22 | 22 | აკაკი კავკასიური / *Celtis caucasica* | 2 | ჯანსაღი | 1 | + | |
| 23 | 23 | კვიპაროზი / *Cupressus sempervirens* | 16 | ჯანსაღი | 1 | + | |
| 24 | 24 | კვიპაროზი / *Cupressus sempervirens* | 19 | ჯანსაღი | 1 | + | |
| 25 | 25 | აილანთუსი / Ailanthus altissima | 24 | ჯანსაღი | 1 | + | ამონაყრით |
| 26 | 26 | კვიპაროზი / *Cupressus sempervirens* | 22 | ჯანსაღი | 1 | + | |
| 27 | 27 | კვიპაროზი / *Cupressus sempervirens* | 21 | ჯანსაღი | 1 | + | |
| 28 | 28 | აკაკი კავკასიური / *Celtis caucasica* | 1 | ჯანსაღი | 1 | + | |
| 29 | 29 | აილანთუსი / *Ailanthus altissima* | 1 | ჯანსაღი | 1 | + | ამონაყრით |
| 30 | 30 | აილანთუსი / *Ailanthus altissima* | 2 | ჯანსაღი | 1 | + | |
| 31 | 31 | აილანთუსი / *Ailanthus altissima* | 2 | ჯანსაღი | 1 | + | |
| 32 | 32 | აილანთუსი / *Ailanthus altissima* | 1-4 | ჯანსაღი | 4 | + | ამონაყრით |
| 33 | 33 | აილანთუსი / *Ailanthus altissima* | 2 | ჯანსაღი | 1 | + | ამონაყრით |
| 34 | 34 | დიადი ბოყვი / *Acer welutinum Boiss.* | 55 | ჯანსაღი | 1 | + | |
| 35 | 35 | ვერხვი / *Populus sp.* | 133 | ჯანსაღი | 1 | + | |

| № | ხის № | სახეობა<br>ქართული / ლათინური | D<br>10 სმ-ზე | ხარისხობრივი მდგომარეობა | ძირების რ-ბა | გადარგვის და გახარების შესაძლებლობა | შენიშვნა |
|---|---|---|---|---|---|---|---|
| 36 | 36 | დიადი ბოყვი / *Acer welutinum Boiss.* | 2 | ჯანსაღი | 1 | + | |
| 37 | 37 | აილანთუსი / *Ailanthus altissima* | 2 | ჯანსაღი | 1 | + | |
| 38 | 38 | კედარი / *Cedrus sp.* | 55 | ჯანსაღი | 1 | + | |
| 39 | 39 | კედარი / *Cedrus sp.* | 75 | ჯანსაღი | 1 | + | |
| 40 | 40 | დიადი ბოყვი / *Acer welutinum Boiss.* | 58 | ჯანსაღი | 1 | + | |
| 41 | 41 | დიადი ბოყვი / *Acer welutinum Boiss.* | 58 | ჯანსაღი | 1 | + | |
| 42 | 42 | აკაცია თეთრი / *Robinia pseudoacacia* | 7 | ჯანსაღი | 1 | + | |
| 43 | 43 | აილანთუსი / *Ailanthus altissima* | 1-7 | ჯანსაღი | 2 | + | ამონაყრით |
| 44 | 44 | ცაცხვი / *Tilia caucasica* | 27 | ჯანსაღი | 1 | + | |
| 45 | 45 | აილანთუსი / *Ailanthus altissima* | 1-6 | ჯანსაღი | 7 | + | ამონაყრით |
| 46 | 46 | აილანთუსი / *Ailanthus altissima* | 2 | ჯანსაღი | 1 | + | |
| 47 | 47 | აილანთუსი / *Ailanthus altissima* | 2-3 | ჯანსაღი | 1 | + | ამონაყრით |
| 48 | 48 | ფიჭვი ელდარის / *Pinus eldarica* | 42 | ხმობადი | 1 | - | |
| 49 | 49 | ფიჭვი ელდარის / *Pinus eldarica* | 31 | ზეხმელი | 1 | - | |
| 50 | 50 | აილანთუსი / *Ailanthus altissima* | 1 | ჯანსაღი | 1 | + | |
| 51 | 51 | ტუია / *Thuja* | 7 | ჯანსაღი | 1 | + | ბუჩქი |
| 52 | 52 | თუთა / *Morus* | 3 | ჯანსაღი | 1 | + | ამონაყრით |
| 53 | 53 | დიადი ბოყვი / *Acer welutinum Boiss.* | 1 | ჯანსაღი | 1 | + | |
| 54 | 54 | დიადი ბოყვი / *Acer welutinum Boiss.* | 3 | ჯანსაღი | 1 | + | |
| 55 | 55 | აილანთუსი / *Ailanthus altissima* | 2 | ჯანსაღი | 1 | + | |
| 56 | 56 | კედარი / Cedrus sp. | 48 | ზეხმელი | 1 | - | |
| 57 | 57 | დიადი ბოყვი / *Acer welutinum Boiss.* | 14 | ჯანსაღი | 1 | + | ამონაყრით |
| 58 | 58 | ტუია / *Thuja* | 6 | ჯანსაღი | 1 | + | ბუჩქი |
| 59 | 59 | აილანთუსი / *Ailanthus altissima* | 4 | ჯანსაღი | 1 | + | ამონაყრით |
| 60 | 60 | ტუია / *Thuja* | 7 | ხმობადი | 1 | - | ბუჩქი |
| 61 | 61 | ტუია / *Thuja* | 8 | ხმობადი | 1 | - | ბუჩქი |
| 62 | 62 | თუთა / *Morus* | 19 | ჯანსაღი | 1 | + | |
| 63 | 63 | აილანთუსი / *Ailanthus altissima* | 2 | ჯანსაღი | 1 | + | ამონაყრით |
| 64 | 64 | აილანთუსი / *Ailanthus altissima* | 2 | ჯანსაღი | 1 | + | ამონაყრით |
| 65 | 65 | აილანთუსი / *Ailanthus altissima* | 3 | ჯანსაღი | 1 | + | ამონაყრით |
| 66 | 66 | ვერხვი / *Populus sp.* | 87 | ჯანსაღი | 1 | + | |
| 67 | 67 | დიადი ბოყვი / *Acer welutinum Boiss.* | 3 | ჯანსაღი | 1 | + | |
| 68 | 68 | აკაცია თეთრი / *Robinia pseudoacacia* | 32 | ჯანსაღი | 1 | + | |
| 69 | 69 | აილანთუსი / *Ailanthus altissima* | 2-8 | ჯანსაღი | 1 | + | 2 კაპა |
| 70 | 70 | აილანთუსი / *Ailanthus altissima* | 2-10 | ჯანსაღი | 4 | + | |
| 71 | 71 | აილანთუსი / *Ailanthus altissima* | 2 | ჯანსაღი | 1 | + | |
| 72 | 72 | აილანთუსი / *Ailanthus altissima* | 5 | ჯანსაღი | 1 | + | |
| 73 | 73 | დიადი ბოყვი / *Acer welutinum Boiss.* | 1-2 | ჯანსაღი | 2 | + | |
| 74 | 74 | აილანთუსი / *Ailanthus altissima* | 3-5 | ჯანსაღი | 1 | + | 4 კაპა |
| 75 | 75 | აილანთუსი / *Ailanthus altissima* | 2-4 | ჯანსაღი | 4 | + | |
| 76 | 76 | ფიჭვი ელდარის / *Pinus eldarica* | 33 | ზეხმელი | 1 | - | |
| 77 | 77 | აილანთუსი / *Ailanthus altissima* | 3 | ჯანსაღი | 1 | + | |
| 78 | 78 | ფიჭვი ელდარის / *Pinus eldarica* | 37 | ზეხმელი | 1 | - | |
| 79 | 79 | თუთა / *Morus* | 8 | ჯანსაღი | 1 | + | |
| 80 | 80 | აილანთუსი / *Ailanthus altissima* | 2-10 | ჯანსაღი | 4 | + | |
| 81 | 81 | აილანთუსი / *Ailanthus altissima* | 2-5 | ჯანსაღი | 2 | + | |
| 82 | 82 | აილანთუსი / *Ailanthus altissima* | 2-10 | ჯანსაღი | 3 | + | |
| 83 | 83 | აკაცია თეთრი / *Robinia pseudoacacia* | 7 | ჯანსაღი | 1 | + | |
| 84 | 84 | აილანთუსი / *Ailanthus altissima* | 6 | ჯანსაღი | 1 | + | |
| 85 | 85 | თუთა / *Morus* | 3 | ჯანსაღი | 1 | + | |

| № | ხის № | სახეობა<br>ქართული / ლათინური | D<br>10 სმ-ზე | ხარისხობრივი მდგომარეობა | ძირების რ-ბა | გადარგვის და გახარების შესაძლებლობა | შენიშვნა |
|---|---|---|---|---|---|---|---|
| 86 | 86 | აკაცია თეთრი / *Robinia pseudoacacia* | 9 | ჯანსაღი | 1 | + | |
| 87 | 87 | თუთა / *Morus* | 7 | ჯანსაღი | 1 | + | |
| 88 | 88 | ფიჭვი ელდარის / *Pinus eldarica* | 34 | ზეხმელი | 1 | - | |
| 89 | 89 | თუთა / *Morus* | 3-6 | ჯანსაღი | 2 | + | |
| 90 | 90 | ფიჭვი ელდარის / *Pinus eldarica* | 44 | ზეხმელი | 1 | - | |
| 91 | 91 | აილანთუსი / *Ailanthus altissima* | 8 | ჯანსაღი | 1 | + | |
| 92 | 92 | ამერიკული ნეკერჩხალი / *Acer negundo* | 3 | ჯანსაღი | 1 | + | |
| 93 | 93 | აილანთუსი / *Ailanthus altissima* | 5 | ხმობადი | 1 | - | |
| 94 | 94 | აკაცია თეთრი / *Robinia pseudoacacia* | 32 | ჯანსაღი | 1 | + | |
| 95 | 95 | დიადი ბოყვი / *Acer welutinum Boiss.* | 18 | ჯანსაღი | 1 | + | ამონაყრით |
| 96 | 96 | თუთა / *Morus* | 6-6 | ჯანსაღი | 2 | + | |
| 97 | 97 | ამერიკული ნეკერჩხალი / *Acer negundo* | 7 | ჯანსაღი | 1 | + | |
| 98 | 98 | დიადი ბოყვი / *Acer welutinum Boiss.* | 2-4 | ჯანსაღი | 5 | + | ამონაყრით |
| 99 | 99 | დიადი ბოყვი / *Acer welutinum Boiss.* | 70 | ჯანსაღი | 1 | + | |
| 100 | 100 | დიადი ბოყვი / *Acer welutinum Boiss.* | 60 | ჯანსაღი | 1 | + | |
| 101 | 101 | დიადი ბოყვი / *Acer welutinum Boiss.* | 55 | ჯანსაღი | 1 | + | |
| 102 | 102 | დიადი ბოყვი / *Acer welutinum Boiss.* | 78 | ჯანსაღი | 1 | + | |
| 103 | 103 | დიადი ბოყვი / *Acer welutinum Boiss.* | 43 | ჯანსაღი | 1 | + | |
| 104 | 104 | აილანთუსი / *Ailanthus altissima* | 1 | ჯანსაღი | 1 | + | ამონაყრით |
| 105 | 105 | აილანთუსი / *Ailanthus altissima* | 3 | ჯანსაღი | 1 | + | ამონაყრით |
| 106 | 106 | აილანთუსი / *Ailanthus altissima* | 6-(30-30) | ჯანსაღი | 2 | + | ამონაყრით/ ორკაპა |
| 107 | 107 | დიადი ბოყვი / *Acer welutinum Boiss.* | 6 | ჯანსაღი | 3 | + | ამონაყრით |
| 108 | 108 | აკაცია თეთრი / *Robinia pseudoacacia* | 7 | ჯანსაღი | 1 | + | ამონაყრით |
| 109 | 109 | აილანთუსი / *Ailanthus altissima* | 3 | ჯანსაღი | 1 | + | ამონაყრით |
| 110 | 110 | აკაცია თეთრი / *Robinia pseudoacacia* | 6 | ჯანსაღი | 1 | + | ამონაყრით |
| 111 | 111 | ლეღვი / *Ficus carica* | 3 | ჯანსაღი | 1 | + | ამონაყრით, ხილ-კენკროვანი |
| 112 | 112 | აილანთუსი / *Ailanthus altissima* | 6 | ჯანსაღი | 1 | + | ამონაყრით |
| 113 | 113 | დიადი ბოყვი / *Acer welutinum Boiss.* | 2 | ჯანსაღი | 1 | + | ამონაყრით |
| 114 | 114 | დიადი ბოყვი / *Acer welutinum Boiss.* | 3 | ჯანსაღი | 1 | + | ამონაყრით |
| 115 | 115 | აილანთუსი / *Ailanthus altissima* | 3-6 | ჯანსაღი | 2 | + | ამონაყრით |
| 116 | 116 | აილანთუსი / *Ailanthus altissima* | 3-6 | ჯანსაღი | 5 | + | ამონაყრით |
| 117 | 117 | აკაცია თეთრი / *Robinia pseudoacacia* | 3 | ჯანსაღი | 1 | + | ამონაყრით |
| 118 | 118 | დიადი ბოყვი / *Acer welutinum Boiss.* | 38 | ჯანსაღი | 1 | + | |
| 119 | 119 | კვიპაროზი / *Cupressus sempervirens* | 19 | ჯანსაღი | 1 | + | |
| 120 | 120 | აილანთუსი / *Ailanthus altissima* | 6 | ჯანსაღი | 1 | + | ამონაყრით |
| 121 | 121 | აკაცია თეთრი / *Robinia pseudoacacia* | 3 | ჯანსაღი | 1 | + | ამონაყრით |
| 122 | 122 | დიადი ბოყვი / *Acer welutinum Boiss.* | 36 | ჯანსაღი | 1 | + | |
| 123 | 123 | დიადი ბოყვი / *Acer welutinum Boiss.* | 58 | ჯანსაღი | 1 | + | |
| 124 | 124 | დიადი ბოყვი / *Acer welutinum Boiss.* | 48 | ჯანსაღი | 1 | + | |
| 125 | 125 | დიადი ბოყვი / *Acer welutinum Boiss.* | 50 | ჯანსაღი | 1 | + | |
| 126 | 126 | თუთა / *Morus* | 60 | ჯანსაღი | 1 | + | |
| 127 | 127 | დიადი ბოყვი / *Acer welutinum Boiss.* | 50 | ჯანსაღი | 1 | + | |
| 128 | 128 | აილანთუსი / *Ailanthus altissima* | 4 | ჯანსაღი | 1 | + | ამონაყრით |
| 129 | 129 | აილანთუსი / *Ailanthus altissima* | 2-12 | ჯანსაღი | 11 | + | ამონაყრით |
| 130 | 130 | ამერიკული ნეკერჩხალი / *Acer negundo* | 2-4 | ჯანსაღი | 5 | + | ამონაყრით |
| 131 | 131 | აილანთუსი / *Ailanthus altissima* | 2-6 | ჯანსაღი | 4 | + | |
| 132 | 132 | აილანთუსი / *Ailanthus altissima* | 2-7 | ჯანსაღი | 7 | + | |
| 133 | 133 | აილანთუსი / *Ailanthus altissima* | 1-3 | ზეხმელი | 2 | - | |
| 134 | 134 | იფანი / *Fraxinus sp.* | 33-35 | ჯანსაღი | 2 | + | |

| № | ხის № | სახეობა<br>ქართული / ლათინური | D<br>10 სმ-ზე | ხარისხობრივი მდგომარეობა | ძირების რ-ბა | გადარგვის და გახარების შესაძლებლობა | შენიშვნა |
|---|---|---|---|---|---|---|---|
| 135 | 135 | აღმოსავლური ჭადარი / *Platanus orientalis* | 48 | ჯანსაღი | 1 | + | |
| 136 | 136 | იფანი / *Fraxinus sp.* | 45 | ჯანსაღი | 1 | + | |
| 137 | 137 | აილანთუსი / *Ailanthus altissima* | 1-3 | ჯანსაღი | 6 | + | ამონაყრით |
| 138 | 138 | მუხა / *Quercus iberica* | 2 | ხმობადი | 2 | - | ამონაყრით |
| 139 | 139 | ამერიკული ნეკერჩხალი / *Acer negundo* | 2-2 | ჯანსაღი | 2 | + | ამონაყრით |
| 140 | 140 | აილანთუსი / *Ailanthus altissima* | 1-9 | ჯანსაღი | 5 | + | ამონაყრით |
| 141 | 141 | იფანი / *Fraxinus sp.* | 25 | ჯანსაღი | 1 | + | |
| 142 | 142 | აილანთუსი / *Ailanthus altissima* | 1-3 | ჯანსაღი | 5 | + | ამონაყრით |
| 143 | 143 | აღმოსავლური ჭადარი / *Platanus orientalis* | 3 | ჯანსაღი | 1 | + | ამონაყრით |
| 144 | 144 | ამერიკული ნეკერჩხალი / *Acer negundo* | 22 | ჯანსაღი | 1 | + | |
| 145 | 145 | ჩვეულებრივი ნუში / Prunus dulcis | 8 | ჯანსაღი | 1 | - | ამონაყრით, ხილ-კენკროვანი |
| 146 | 146 | ამერიკული ნეკერჩხალი / *Acer negundo* | 2-4 | ჯანსაღი | 7 | + | |
| 147 | 147 | აილანთუსი / *Ailanthus altissima* | 2-15 | ზეხმელი | 2 | - | |
| 148 | 148 | ვერხვი / *Populus sp.* | 28 | ჯანსაღი | 1 | + | |
| 149 | 149 | ამერიკული ნეკერჩხალი / *Acer negundo* | 2-3 | ჯანსაღი | 2 | + | |
| 150 | 150 | ამერიკული ნეკერჩხალი / *Acer negundo* | 1-2 | ჯანსაღი | 1 | + | გადაჭრილზე ამონაყარი |
| 151 | 151 | აღმოსავლური ჭადარი / *Platanus orientalis* | 22 | ჯანსაღი | 1 | + | |
| 152 | 152 | აილანთუსი / *Ailanthus altissima* | 23 | ჯანსაღი | 1 | + | |
| 153 | 153 | აკაცია თეთრი / *Robinia pseudoacacia* | 23 | ჯანსაღი | 1 | + | |
| 154 | 154 | ვერხვი / *Populus sp.* | 27 | ჯანსაღი | 1 | + | |
| 155 | 155 | აილანთუსი / *Ailanthus altissima* | 2-18 | ზეხმელი | 2 | - | |
| 156 | 156 | დიადი ბოყვი / *Acer welutinum Boiss.* | 2 | ჯანსაღი | 1 | + | ამონაყრით |
| 157 | 157 | ქლიავი / *Prunus domestica* | 1-2 | ჯანსაღი | 2 | + | ხილ-კენკროვანი |
| 158 | 158 | აილანთუსი / *Ailanthus altissima* | 28 | ხმობადი | 1 | - | |
| 159 | 159 | აღმოსავლური ჭადარი / *Platanus orientalis* | 2-6 | ჯანსაღი | 2 | + | ამონაყრით |
| 160 | 160 | აილანთუსი / *Ailanthus altissima* | 2-24 | ხმობადი | 3 | - | ამონაყრით |
| 161 | 161 | დიადი ბოყვი / *Acer welutinum Boiss.* | 2-4 | ჯანსაღი | 2 | + | |
| 162 | 162 | აილანთუსი / *Ailanthus altissima* | 23 | ჯანსაღი | 1 | + | |
| 163 | 163 | აღმოსავლური ჭადარი / *Platanus orientalis* | 2 | ჯანსაღი | 1 | + | ამონაყრით |
| 164 | 164 | აილანთუსი / *Ailanthus altissima* | 6 | ჯანსაღი | 1 | + | ამონაყრით |
| 165 | 165 | ამერიკული ნეკერჩხალი / *Acer negundo* | 2 | ჯანსაღი | 1 | + | გადაჭრილზე ამონაყარი |
| 166 | 166 | ამერიკული ნეკერჩხალი / *Acer negundo* | 2-4 | ჯანსაღი | 1 | + | ამონაყრით |
| 167 | 167 | აილანთუსი / *Ailanthus altissima* | 3 | ჯანსაღი | 1 | + | ამონაყრით |
| 168 | 168 | ვერხვი / *Populus sp.* | 111 | ჯანსაღი | 1 | + | |
| 169 | 169 | აღმოსავლური ჭადარი / *Platanus orientalis* | 39 | ჯანსაღი | 1 | + | |
| 170 | 170 | აილანთუსი / *Ailanthus altissima* | 2 | ჯანსაღი | 1 | + | ამონაყრით |
| 171 | 171 | აკაცია თეთრი / *Robinia pseudoacacia* | 2 | ჯანსაღი | 1 | + | ამონაყრით |
| 172 | 172 | დიადი ბოყვი / *Acer welutinum Boiss.* | 2 | ჯანსაღი | 1 | + | ამონაყრით |
| 173 | 173 | დიადი ბოყვი / *Acer welutinum Boiss.* | 2 | ჯანსაღი | 1 | + | ამონაყრით |
| 174 | 174 | თელა / *Ulmus* | 2-4 | ჯანსაღი | 2 | + | ამონაყრით |
| 175 | 175 | ამერიკული ნეკერჩხალი / *Acer negundo* | 15-28 | ჯანსაღი | 1 | + | 2 კაპა |
| 176 | 176 | აილანთუსი / *Ailanthus altissima* | 2 | ჯანსაღი | 1 | + | ამონაყრით |
| 177 | 177 | თელა / *Ulmus* | 2 | ჯანსაღი | 1 | + | ამონაყრით |
| 178 | 178 | იფანი / *Fraxinus sp.* | 26 | ხმობადი | 1 | - | |
| 179 | 179 | აკაცია თეთრი / *Robinia pseudoacacia* | 49 | ხმობადი | 1 | - | |
| 180 | 180 | დიადი ბოყვი / *Acer welutinum Boiss.* | 3 | ჯანსაღი | 1 | + | ამონაყრით |
| 181 | 181 | იფანი / *Fraxinus sp.* | 3 | ჯანსაღი | 1 | + | ამონაყრით |
| 182 | 182 | აილანთუსი / *Ailanthus altissima* | 6 | ჯანსაღი | 1 | + | ამონაყრით |

| № | ხის № | სახეობა<br>ქართული / ლათინური | D<br>10 სმ-ზე | ხარისხობრივი მდგომარეობა | ძირების რ-ბა | გადარგვის და გახარების შესაძლებლობა | შენიშვნა |
|---|---|---|---|---|---|---|---|
| 183 | 183 | აილანთუსი / *Ailanthus altissima* | 28 | ხმობადი | 1 | - | |
| 184 | 184 | არღავანი, იუდას ხე / *Cercis siliquastrum* | 2 | ჯანსაღი | 1 | + | ამონაყრით |
| 185 | 185 | აილანთუსი / *Ailanthus altissima* | 23 | ხმობადი | 1 | - | |
| 186 | 186 | აილანთუსი / *Ailanthus altissima* | 2-23 | ხმობადი | 8 | - | ამონაყრით |
| 187 | 187 | აილანთუსი / *Ailanthus altissima* | 24 | ხმობადი | 1 | - | |
| 188 | 188 | აკაცია თეთრი / *Robinia pseudoacacia* | 20-25 | ჯანსაღი | 3 | + | |
| 189 | 189 | ხურმა / Diōspyros | 2 | ჯანსაღი | 1 | + | ამონაყრით, ხილ-კენკროვანი |
| 190 | 190 | თელა / *Ulmus* | 2-2 | ჯანსაღი | 2 | + | |
| 191 | 191 | აილანთუსი / *Ailanthus altissima* | 23 | ზეხმელი | 1 | - | |
| 192 | 192 | ამერიკული ნეკერჩხალი / *Acer negundo* | 2-4 | ჯანსაღი | 7 | + | ამონაყრით |
| 193 | 193 | თუთა / *Morus* | 2-3 | ჯანსაღი | 4 | + | გადაჭრილზე ამონაყარი |
| 194 | 194 | აილანთუსი / *Ailanthus altissima* | 20 | ჯანსაღი | 1 | + | |
| 195 | 195 | ვერხვი / *Populus sp.* | 20 | ჯანსაღი | 1 | + | |
| 196 | 196 | თუთა / *Morus* | 2-3 | ჯანსაღი | 4 | + | ამონაყრით |
| 197 | 197 | ვერხვი / *Populus sp.* | 38-25 | ჯანსაღი | 1 | + | 2 კაპა |
| 198 | 198 | ტირიფი / *salix sp.* | 29 | ჯანსაღი | 1 | + | |
| 199 | 199 | აილანთუსი / *Ailanthus altissima* | 22 | ზეხმელი | 1 | - | |
| 200 | 200 | აილანთუსი / *Ailanthus altissima* | 18 | ზეხმელი | 1 | - | |
| 201 | 201 | აილანთუსი / *Ailanthus altissima* | 27 | ხმობადი | 1 | - | |
| 202 | 202 | აილანთუსი / *Ailanthus altissima* | 18 | ჯანსაღი | 1 | + | |
| 203 | 203 | ამერიკული ნეკერჩხალი / *Acer negundo* | 2-3 | ჯანსაღი | 6 | + | ამონაყრით |
| 204 | 204 | თუთა / *Morus* | 3 | ჯანსაღი | 1 | + | ამონაყრით |
| 205 | 205 | ამერიკული ნეკერჩხალი / *Acer negundo* | 2-3 | ჯანსაღი | 13 | + | ამონაყრით |
| 206 | 206 | ამერიკული ნეკერჩხალი / *Acer negundo* | 3-7 | ჯანსაღი | 3 | + | ამონაყრით |
| 207 | 207 | აილანთუსი / *Ailanthus altissima* | 25 | ზეხმელი | 1 | - | |
| 208 | 208 | აილანთუსი / *Ailanthus altissima* | 23 | ჯანსაღი | 1 | + | |
| 209 | 209 | აილანთუსი / *Ailanthus altissima* | 17 | ზეხმელი | 1 | - | |
| 210 | 210 | აილანთუსი / *Ailanthus altissima* | 17 | ზეხმელი | 1 | - | |
| 211 | 211 | აილანთუსი / *Ailanthus altissima* | 16-16 | ზეხმელი | 2 | - | |
| 212 | 212 | აილანთუსი / *Ailanthus altissima* | 16 | ზეხმელი | 1 | - | |
| 213 | 213 | ხურმა / Diōspyros | 2-2 | ჯანსაღი | 3 | + | ამონაყრით, ხილ-კენკროვანი |
| 214 | 214 | თუთა / *Morus* | 27 | ჯანსაღი | 1 | + | |
| 215 | 215 | ამერიკული ნეკერჩხალი / *Acer negundo* | 2-4 | ჯანსაღი | 3 | + | ამონაყრით |
| 216 | 216 | ქლიავი / *Prunus domestica* | 2 | ჯანსაღი | 1 | + | ამონაყრით, ხილ-კენკროვანი |
| 217 | 217 | ქლიავი / *Prunus domestica* | 2 | ჯანსაღი | 1 | + | ხილ-კენკროვანი |
| 218 | 218 | ქლიავი / *Prunus domestica* | 2 | ჯანსაღი | 1 | + | ხილ-კენკროვანი |
| 219 | 219 | თუთა / *Morus* | 2-4 | ჯანსაღი | 1 | + | ამონაყრით |
| 220 | 220 | საპნის ხე / *Sapindus* | 2 | ჯანსაღი | 1 | + | ამონაყრით |
| 221 | 221 | აღმოსავლური ჭადარი / *Platanus orientalis* | 2-3 | ჯანსაღი | 2 | + | ამონაყრით |
| 222 | 222 | ამერიკული ნეკერჩხალი / *Acer negundo* | 2-3 | ჯანსაღი | 3 | + | ამონაყრით |
| 223 | 223 | ამერიკული ნეკერჩხალი / *Acer negundo* | 2-4 | ჯანსაღი | 5 | + | ამონაყრით |
| 224 | 224 | გლედიჩია / *Gleditsia triacanthos* | 2-3 | ჯანსაღი | 2 | + | ამონაყრით |
| 225 | 225 | ამერიკული ნეკერჩხალი / *Acer negundo* | 2-3 | ჯანსაღი | 4 | + | ამონაყრით |
| 226 | 226 | ამერიკული ნეკერჩხალი / *Acer negundo* | 1-3 | ჯანსაღი | 5 | + | ამონაყრით |
| 227 | 227 | ამერიკული ნეკერჩხალი / *Acer negundo* | 1-3 | ჯანსაღი | 16 | + | ამონაყრით |
| 228 | 228 | საპნის ხე / *Sapindus* | 2-3 | ჯანსაღი | 3 | + | ამონაყრით |
| 229 | 229 | დიადი ბოყვი / *Acer welutinum Boiss.* | 1-3 | ჯანსაღი | 3 | + | ამონაყრით |

| № | ხის № | სახეობა<br>ქართული / ლათინური | D<br>10 სმ-ზე | ხარისხობრივი მდგომარეობა | ძირების რ-ბა | გადარგვის და გახარების შესაძლებლობა | შენიშვნა |
|---|---|---|---|---|---|---|---|
| 230 | 230 | ქლიავი / *Prunus domestica* | 2-2 | ჯანსაღი | 2 | + | ამონაყრით, ხილ-კენკროვანი |
| 231 | 231 | ამერიკული ნეკერჩხალი / *Acer negundo* | 2-3 | ჯანსაღი | 4 | + | ამონაყრით |
| 232 | 232 | ქლიავი / *Prunus domestica* | 2 | ჯანსაღი | 1 | + | ამონაყრით, ხილ-კენკროვანი |
| 233 | 233 | კაკლის ხე / *Juglans regia* | 3 | ჯანსაღი | 1 | + | ამონაყრით |
| 234 | 234 | ლეღვი / *Ficus carica* | 3 | ჯანსაღი | 1 | + | ამონაყრით, ხილ-კენკროვანი |
| 235 | 235 | საპნის ხე / *Sapindus* | 2 | ჯანსაღი | 1 | + | ამონაყრით |
| 236 | 236 | ქლიავი / *Prunus domestica* | 2 | ჯანსაღი | 1 | + | ამონაყრით, ხილ-კენკროვანი |
| 237 | 237 | დიადი ბოყვი / *Acer welutinum Boiss.* | 2-4 | ჯანსაღი | 4 | + | ამონაყრით |
| 238 | 238 | საპნის ხე / *Sapindus* | 2 | ჯანსაღი | 2 | + | ამონაყრით |
| 239 | 239 | აილანთუსი / *Ailanthus altissima* | 2-4 | ჯანსაღი | 3 | + | ამონაყრით |
| 240 | 240 | ამერიკული ნეკერჩხალი / *Acer negundo* | 2-3 | ჯანსაღი | 3 | + | ამონაყრით |
| 241 | 241 | ამერიკული ნეკერჩხალი / *Acer negundo* | 1-2 | ჯანსაღი | 3 | + | ამონაყრით |
| 242 | 242 | აილანთუსი / *Ailanthus altissima* | 1-4 | ჯანსაღი | 14 | + | ამონაყრით |
| 243 | 243 | ლეღვი / *Ficus carica* | 1-2 | ჯანსაღი | 3 | + | ამონაყრით, ხილ-კენკროვანი |
| 244 | 244 | თუთა / *Morus* | 5 | ჯანსაღი | 1 | + | ამონაყრით |
| 245 | 245 | აილანთუსი / *Ailanthus altissima* | 20-20-25 | ზეხმელი | 1 | - | 3 კაპა |
| 246 | 246 | გლედიჩია / *Gleditsia triacanthos* | 1-23 | ჯანსაღი | 5 | + | ამონაყრით |
| 247 | 247 | გლედიჩია / *Gleditsia triacanthos* | 1-23 | ჯანსაღი | 5 | + | ამონაყრით |
| 248 | 248 | დიადი ბოყვი / *Acer welutinum Boiss.* | 2 | ჯანსაღი | 1 | + | ამონაყრით |
| 249 | 249 | აილანთუსი / *Ailanthus altissima* | 20 | ჯანსაღი | 1 | + | ამონაყრით |
| 250 | 250 | აილანთუსი / *Ailanthus altissima* | 17 | ჯანსაღი | 1 | + | ამონაყრით |
| 251 | 251 | ქლიავი / *Prunus domestica* | 1-2 | ჯანსაღი | 5 | + | ბუჩქი, ხილ-კენკროვანი |
| 252 | 252 | აკაცია თეთრი / *Robinia pseudoacacia* | 2-20 | ჯანსაღი | 15 | + | ამონაყრით |
| 253 | 253 | აკაკი კავკასიური / Celtis caucasica | 2-4 | ჯანსაღი | 6 | + | ბუჩქი |
| 254 | 254 | აკაცია თეთრი / *Robinia pseudoacacia* | 2-4 | ჯანსაღი | 7 | + | ამონაყრით |
| 255 | 255 | აკაცია თეთრი / *Robinia pseudoacacia* | 1-30 | ჯანსაღი | 6 | + | ამონაყრით |
| 256 | 256 | აკაცია თეთრი / *Robinia pseudoacacia* | 25 | ჯანსაღი | 1 | + | ამონაყრით |
| 257 | 257 | აკაცია თეთრი / *Robinia pseudoacacia* | 2-4 | ჯანსაღი | 5 | + | ამონაყრით |
| 258 | 258 | აკაკი კავკასიური / Celtis caucasica | 2-3 | ჯანსაღი | 2 | + | ბუჩქი |
| 259 | 259 | აკაცია თეთრი / *Robinia pseudoacacia* | 2-7 | ჯანსაღი | 7 | + | ამონაყრით |
| 260 | 260 | კაკლის ხე / *Juglans regia* | 2 | ჯანსაღი | 1 | + | ამონაყრით |
| 261 | 261 | აკაცია თეთრი / *Robinia pseudoacacia* | 30-28 | ხმობადი | 2 | - | |
| 262 | 262 | აკაცია თეთრი / *Robinia pseudoacacia* | 2-3 | ჯანსაღი | 4 | + | ამონაყრით |
| 263 | 263 | თუთა / *Morus* | 2-3 | ჯანსაღი | 2 | + | ამონაყრით |
| 264 | 264 | აკაცია თეთრი / *Robinia pseudoacacia* | 4-5 | ჯანსაღი | 3 | + | ამონაყრით |
| 265 | 265 | აილანთუსი / *Ailanthus altissima* | 3-4 | ჯანსაღი | 4 | + | ამონაყრით |
| 266 | 266 | კაკლის ხე / *Juglans regia* | 2 | ჯანსაღი | 1 | + | ამონაყრით |
| 267 | 267 | აკაცია თეთრი / *Robinia pseudoacacia* | 2-4 | ჯანსაღი | 4 | + | ამონაყრით |
| 268 | 268 | აკაცია თეთრი / *Robinia pseudoacacia* | 34 | ჯანსაღი | 1 | + | |
| 269 | 269 | აკაცია თეთრი / *Robinia pseudoacacia* | 25 | ზეხმელი | 1 | - | |
| 270 | 270 | აკაცია თეთრი / *Robinia pseudoacacia* | 2-4 | ჯანსაღი | 5 | + | ამონაყრით |
| 271 | 271 | ბროწეული / *Punica granatum* | 2 | ჯანსაღი | 1 | + | ამონაყრით, ხილ-კენკროვანი |
| 272 | 272 | იფანი / *Fraxinus sp.* | 3 | ჯანსაღი | 1 | + | ამონაყრით |
| 273 | 273 | აკაცია თეთრი / *Robinia pseudoacacia* | 35 | ზეხმელი | 1 | - | |
| 274 | 274 | იფანი / *Fraxinus sp.* | 2 | ჯანსაღი | 1 | + | ამონაყრით |

| № | ხის № | სახეობა<br>ქართული / ლათინური | D<br>10 სმ-ზე | ხარისხობრივი მდგომარეობა | ძირების რ-ბა | გადარგვის და გახარების შესაძლებლობა | შენიშვნა |
|---|---|---|---|---|---|---|---|
| 275 | 275 | იასამანი / Syringa sp. | 1-2 | ჯანსაღი | | + | ბუჩქი |
| 276 | 276 | აილანთუსი / *Ailanthus altissima* | 2-3 | ჯანსაღი | 2 | + | ამონაყრით |
| 277 | 277 | აკაცია თეთრი / *Robinia pseudoacacia* | 2-3 | ჯანსაღი | 1 | + | ამონაყრით |
| 278 | 278 | აილანთუსი / *Ailanthus altissima* | 2-4 | ჯანსაღი | 6 | + | ამონაყრით |
| 279 | 279 | აილანთუსი / *Ailanthus altissima* | 2-5 | ჯანსაღი | 5 | + | ამონაყრით |
| 280 | 280 | თუთა / *Morus* | 2-4 | ჯანსაღი | 1 | + | ამონაყრით |
| 281 | 281 | აილანთუსი / *Ailanthus altissima* | 2-4 | ჯანსაღი | 4 | + | ამონაყრით |
| 282 | 282 | ტუია / *Thuja* | 2-4 | ჯანსაღი | 2 | + | ამონაყრით |
| 283 | 283 | თუთა / *Morus* | 2-6 | ჯანსაღი | 1 | + | ამონაყრით |
| 284 | 284 | ტყემალი / *Prúnus cerasiféra* | 1-2 | ჯანსაღი | 1 | + | ამონაყრით, ხილ-კენკროვანი |
| 285 | 285 | საპნის ხე / *Sapindus* | 2-3 | ჯანსაღი | 1 | + | ამონაყრით |
| 286 | 286 | ტყემალი / *Prúnus cerasiféra* | 2 | ჯანსაღი | 3 | + | ამონაყრით, ხილ-კენკროვანი |
| 287 | 287 | თუთა / *Morus* | 2-4 | ჯანსაღი | 1 | + | ამონაყრით |
| 288 | 288 | ბროწეული / *Punica granatum* | 2 | ჯანსაღი | 1 | + | ბუჩქი, ხილ-კენკროვანი |
| 289 | 289 | ლეღვი / *Ficus carica* | 3-6 | ჯანსაღი | 1 | + | ამონაყრით, ხილ-კენკროვანი |
| 290 | 290 | აილანთუსი / *Ailanthus altissima* | 2-3 | ჯანსაღი | 6 | + | ამონაყრით |
| 291 | 291 | აილანთუსი / *Ailanthus altissima* | 2-5 | ჯანსაღი | 3 | + | ამონაყრით |
| 292 | 292 | აილანთუსი / *Ailanthus altissima* | 2-5 | ჯანსაღი | 4 | + | ამონაყრით |
| 293 | 293 | აილანთუსი / *Ailanthus altissima* | 1-4 | ჯანსაღი | 2 | + | ამონაყრით |
| 294 | 294 | იასამანი / Syringa sp. | 1 | ჯანსაღი | 1 | + | ბუჩქი |
| 295 | 295 | აილანთუსი / *Ailanthus altissima* | 2-4 | ჯანსაღი | 6 | + | ამონაყრით |
| 296 | 296 | აილანთუსი / *Ailanthus altissima* | 2-4 | ჯანსაღი | 6 | + | ამონაყრით |
| 297 | 297 | ამერიკული ნეკერჩხალი / *Acer negundo* | 2-4 | ჯანსაღი | 12 | + | ამონაყრით |
| 298 | 298 | აღმოსავლური ჭადარი / *Platanus orientalis* | 2-4 | ჯანსაღი | 1 | + | ამონაყრით |
| 299 | 299 | აილანთუსი / *Ailanthus altissima* | 2-8 | ჯანსაღი | 4 | + | ამონაყრით |
| 300 | 300 | აღმოსავლური ჭადარი / *Platanus orientalis* | 2-10 | ჯანსაღი | 5 | + | ამონაყრით |
| 301 | 301 | აილანთუსი / *Ailanthus altissima* | 7 | ჯანსაღი | 1 | + | ამონაყრით |
| 302 | 302 | დიადი ბოყვი / *Acer welutinum Boiss.* | 2-4 | ჯანსაღი | 1 | + | ამონაყრით |
| 303 | 303 | დიადი ბოყვი / *Acer welutinum Boiss.* | 3 | ჯანსაღი | 1 | + | ამონაყრით |
| 304 | 304 | აილანთუსი / *Ailanthus altissima* | 4-7 | ჯანსაღი | 2 | + | ამონაყრით |
| 305 | 305 | ლეღვი / *Ficus carica* | 2-3 | ჯანსაღი | 1 | + | ბუჩქი, ხილ-კენკროვანი |
| 306 | 306 | აკაცია თეთრი / *Robinia pseudoacacia* | 2-3 | ჯანსაღი | 4 | + | ამონაყრით |
| 307 | 307 | დიადი ბოყვი / *Acer welutinum Boiss.* | 3 | ჯანსაღი | 1 | + | ამონაყრით |
| 308 | 308 | ამერიკული ნეკერჩხალი / *Acer negundo* | 6 | ჯანსაღი | 1 | + | ამონაყრით |
| 309 | 309 | დიადი ბოყვი / *Acer welutinum Boiss.* | 3 | ჯანსაღი | 1 | + | ამონაყრით |
| 310 | 310 | ტყემალი / *Prúnus cerasiféra* | 2 | ჯანსაღი | 1 | + | ამონაყრით, ხილ-კენკროვანი |
| 311 | 311 | თუთა / *Morus* | 2-3 | ჯანსაღი | 2 | + | ამონაყრით |
| 312 | 312 | აილანთუსი / *Ailanthus altissima* | 2-6 | ჯანსაღი | 6 | + | ამონაყრით |
| 313 | 313 | თუთა / *Morus* | 14-42 | ჯანსაღი | 2 | + | |
| 314 | 314 | აკაკი კავკასიური / *Celtis caucasica* | 2-3 | ჯანსაღი | 2 | + | ამონაყრით |
| 315 | 315 | დიადი ბოყვი / *Acer welutinum Boiss.* | 6 | ჯანსაღი | 1 | + | |
| 316 | 316 | აკაკი კავკასიური / *Celtis caucasica* | 4 | ჯანსაღი | 1 | + | |
| 317 | 317 | აკაკი კავკასიური / *Celtis caucasica* | 4 | ჯანსაღი | 1 | + | |
| 318 | 318 | ბალი / *Prunus avium* | 10 | ჯანსაღი | 1 | + | ხილ-კენკროვანი |
| 319 | 319 | თუთა / *Morus* | 44-18 | ჯანსაღი | 2 | + | |

| № | ხის № | სახეობა<br>ქართული / ლათინური | D<br>10 სმ-ზე | ხარისხობრივი მდგომარეობა | ძირების რ-ბა | გადარგვის და გახარების შესაძლებლობა | შენიშვნა |
|---|---|---|---|---|---|---|---|
| 320 | 320 | ჭერამი / *Prúnus armeniáca* | 20 | ჯანსაღი | 1 | + | ხილ-კენკროვანი |
| 321 | 321 | იასამანი / *Syringa sp.* | 6 | ჯანსაღი | 1 | + | |
| 322 | 322 | ამერიკული ნეკერჩხალი / *Acer negundo* | 15 | ჯანსაღი | 1 | + | |
| 323 | 323 | აკაკი კავკასიური / *Celtis caucasica* | 8 | ჯანსაღი | 1 | + | |
| 324 | 324 | ფიჭვი ელდარის / *Pinus eldarica* | 35 | ზეხმელი | 1 | - | |
| 325 | 325 | ვერხვი / *Populus sp.* | 130 | ზეხმელი | 1 | - | |
| 326 | 326 | ხურმა / *Diōspyros* | 17 | ჯანსაღი | 1 | + | ხილ-კენკროვანი |
| 327 | 327 | თელა / *Ulmus* | 26 | ჯანსაღი | 1 | + | |
| 328 | 328 | ცაცხვი / *Tilia caucasica* | 27 | ჯანსაღი | 1 | + | |
| 329 | 329 | თუთა / *Morus* | 26 | ჯანსაღი | 1 | + | |
| 330 | 330 | დიადი ბოყვი / *Acer welutinum Boiss.* | 26 | ჯანსაღი | 1 | + | |
| 331 | 331 | დიადი ბოყვი / *Acer welutinum Boiss.* | 27 | ჯანსაღი | 1 | + | |
| 332 | 332 | ჭერამი / *Prúnus armeniáca* | 8 | ჯანსაღი | 1 | + | ხილ-კენკროვანი |
| 333 | 333 | ჭერამი / *Prúnus armeniáca* | 27 | ჯანსაღი | 1 | + | ხილ-კენკროვანი |
| 334 | 334 | ჭერამი / *Prúnus armeniáca* | 20 | ჯანსაღი | 1 | + | ხილ-კენკროვანი |
| 335 | 335 | აკაკი კავკასიური / *Celtis caucasica* | 18 | ჯანსაღი | 1 | + | |
| 336 | 336 | ტყემალი / *Prúnus cerasiféra* | 26 | ჯანსაღი | 1 | + | ხილ-კენკროვანი |
| 337 | 337 | დიადი ბოყვი / *Acer welutinum Boiss.* | 38 | ჯანსაღი | 1 | + | |
| 338 | 338 | დიადი ბოყვი / *Acer welutinum Boiss.* | 32-26 | ჯანსაღი | 2 | + | |
| 339 | 339 | კედარი / *Cedrus sp.* | 64 | ჯანსაღი | 1 | + | |
| 340 | 340 | აილანთუსი / *Ailanthus altissima* | 28-8-16-16 | ჯანსაღი | 4 | + | |
| 341 | 341 | დიადი ბოყვი / *Acer welutinum Boiss.* | 6 | ჯანსაღი | 1 | + | |
| 342 | 342 | ჩვეულებრივი კომში / *Cydonia oblonda* | 2-4 | ჯანსაღი | 1 | + | ამონაყრით, ხილ-კენკროვანი |
| 343 | 343 | აკაკი კავკასიური / *Celtis caucasica* | 20 | ჯანსაღი | 1 | + | |
| 344 | 344 | აკაცია თეთრი / *Robinia pseudoacacia* | 20-20 | ჯანსაღი | 2 | + | |
| 345 | 345 | ფიჭვი ელდარის / *Pinus eldarica* | 34 | ხმობადი | 1 | - | |
| 346 | 346 | ფიჭვი ელდარის / *Pinus eldarica* | 38 | ხმობადი | 1 | - | |
| 347 | 347 | თუთა / *Morus* | 16 | ჯანსაღი | 1 | + | |
| 348 | 348 | თუთა / *Morus* | 22 | ჯანსაღი | 1 | + | |
| 349 | 349 | დიადი ბოყვი / *Acer welutinum Boiss.* | 16 | ხმობადი | 1 | - | |
| 350 | 350 | ფიჭვი ელდარის / *Pinus eldarica* | 32 | ზეხმელი | 1 | - | |
| 351 | 351 | ტყემალი / *Prúnus cerasiféra* | 19 | ზეხმელი | 1 | - | ხილ-კენკროვანი |
| 352 | 352 | დიადი ბოყვი / *Acer welutinum Boiss.* | 17 | ჯანსაღი | 1 | + | |
| 353 | 353 | დიადი ბოყვი / *Acer welutinum Boiss.* | 22 | ჯანსაღი | 1 | + | |
| 354 | 354 | აკაცია თეთრი / *Robinia pseudoacacia* | 33 | ხმობადი | 1 | - | |
| 355 | 355 | აკაცია თეთრი / *Robinia pseudoacacia* | 34 | ხმობადი | 1 | - | |
| 356 | 356 | დიადი ბოყვი / *Acer welutinum Boiss.* | 8 | ჯანსაღი | 1 | + | |
| 357 | 357 | აილანთუსი / *Ailanthus altissima* | 21 | ჯანსაღი | 1 | + | |
| 358 | 358 | თელა / *Ulmus* | 10 | ჯანსაღი | 1 | + | |
| 359 | 359 | თელა / *Ulmus* | 22 | ჯანსაღი | 1 | + | |
| 360 | 360 | დიადი ბოყვი / *Acer welutinum Boiss.* | 12 | ჯანსაღი | 1 | + | |
| 361 | 361 | დიადი ბოყვი / *Acer welutinum Boiss.* | 12 | ჯანსაღი | 1 | + | |
| 362 | 362 | თელა / *Ulmus* | 34 | ჯანსაღი | 1 | + | |
| 363 | 363 | თელა / *Ulmus* | 6 | ჯანსაღი | 1 | + | |
| 364 | 364 | დიადი ბოყვი / *Acer welutinum Boiss.* | 10 | ჯანსაღი | 1 | + | |
| 365 | 365 | თუთა / *Morus* | 11 | ჯანსაღი | 1 | + | |
| 366 | 366 | დიადი ბოყვი / *Acer welutinum Boiss.* | 22 | ჯანსაღი | 1 | + | |
| 367 | 367 | თუთა / *Morus* | 8 | ჯანსაღი | 1 | + | |
| 368 | 368 | ტყემალი / *Prúnus cerasiféra* | 6-12 | ჯანსაღი | 2 | + | ხილ-კენკროვანი |

| № | ხის № | სახეობა<br>ქართული / ლათინური | D<br>10 სმ-ზე | ხარისხობრივი მდგომარეობა | ძირების რ-ბა | გადარგვის და გახარების შესაძლებლობა | შენიშვნა |
|---|---|---|---|---|---|---|---|
| 369 | 369 | ჩვეულებრივი კომში / *Cydonia oblonda* | 1-3 | ჯანსაღი | 1 | + | ამონაყრით, ხილ-კენკროვანი |
| 370 | 370 | ჩვეულებრივი კომში / *Cydonia oblonda* | 8 | ჯანსაღი | 1 | + | ხილ-კენკროვანი |
| 371 | 371 | დიადი ბოყვი / *Acer welutinum Boiss.* | 4 | ჯანსაღი | 1 | + | |
| 372 | 372 | კვიპაროზი / *Cupressus sempervirens* | 2 | ჯანსაღი | 1 | + | |
| 373 | 373 | კვიპაროზი / *Cupressus sempervirens* | 2 | ჯანსაღი | 1 | + | |
| 374 | 374 | კვიპაროზი / *Cupressus sempervirens* | 2 | ჯანსაღი | 1 | + | |
| 375 | 375 | კვიპაროზი / *Cupressus sempervirens* | 2 | ჯანსაღი | 1 | + | |
| 376 | 376 | კვიპაროზი / *Cupressus sempervirens* | 2 | ჯანსაღი | 1 | + | |
| 377 | 377 | კვიპაროზი / *Cupressus sempervirens* | 2 | ჯანსაღი | 1 | + | |
| 378 | 378 | კვიპაროზი / *Cupressus sempervirens* | 2 | ჯანსაღი | 1 | + | |
| 379 | 379 | კვიპაროზი / *Cupressus sempervirens* | 2 | ხმობადი | 1 | - | |
| 380 | 380 | კვიპაროზი / *Cupressus sempervirens* | 2 | ჯანსაღი | 1 | + | |
| 381 | 381 | კვიპაროზი / *Cupressus sempervirens* | 2 | ხმობადი | 1 | - | |
| 382 | 382 | კვიპაროზი / *Cupressus sempervirens* | 2 | ხმობადი | 1 | - | |
| 383 | 383 | კვიპაროზი / *Cupressus sempervirens* | 2 | ჯანსაღი | 1 | + | |
| 384 | 384 | კვიპაროზი / *Cupressus sempervirens* | 2 | ჯანსაღი | 1 | + | |
| 385 | 385 | კვიპაროზი / *Cupressus sempervirens* | 2 | ჯანსაღი | 1 | + | |
| 386 | 386 | კვიპაროზი / *Cupressus sempervirens* | 2 | ჯანსაღი | 1 | + | |
| 387 | 387 | დიადი ბოყვი / *Acer welutinum Boiss.* | 2 | ჯანსაღი | 1 | + | ამონაყრით |
| 388 | 388 | დიადი ბოყვი / *Acer welutinum Boiss.* | 1-3 | ჯანსაღი | 1 | + | ამონაყრით |
| 389 | 389 | დიადი ბოყვი / *Acer welutinum Boiss.* | 1-4 | ჯანსაღი | 1 | + | ამონაყრით |
| 390 | 390 | ლეღვი / *Ficus carica* | 1-3 | ჯანსაღი | 1 | + | ამონაყრით, ხილ-კენკროვანი |
| 391 | 391 | დიადი ბოყვი / *Acer welutinum Boiss.* | 2-3 | ჯანსაღი | 3 | + | ამონაყრით |
| 392 | 392 | ამერიკული ნეკერჩხალი / *Acer negundo* | 1-3 | ჯანსაღი | 2 | + | ამონაყრით |
| 393 | 393 | აილანთუსი / *Ailanthus altissima* | 2-4 | ჯანსაღი | 3 | + | ამონაყრით |
| 394 | 394 | ლეღვი / *Ficus carica* | 1-3 | ჯანსაღი | 2 | + | ამონაყრით, ხილ-კენკროვანი |
| 395 | 395 | აილანთუსი / *Ailanthus altissima* | 2-4 | ჯანსაღი | 2 | + | ამონაყრით |
| 396 | 396 | აილანთუსი / *Ailanthus altissima* | 2-4 | ჯანსაღი | 4 | + | ამონაყრით |
| 397 | 397 | აკაცია თეთრი / *Robinia pseudoacacia* | 2-4 | ჯანსაღი | | + | ამონაყრით (ამონაყარი არ ექვემდებარება აღწერას) |
| 398 | 398 | აილანთუსი / *Ailanthus altissima* | 1-5 | ჯანსაღი | | + | ამონაყრით (ამონაყარი არ ექვემდებარება აღწერას) |
| 399 | 399 | აკაცია თეთრი / *Robinia pseudoacacia* | 2-5 | ჯანსაღი | | + | ამონაყრით (ამონაყარი არ ექვემდებარება აღწერას) |
| 400 | 400 | ვერხვი / *Populus sp.* | 1-3 | ჯანსაღი | | + | ამონაყრით (ამონაყარი არ ექვემდებარება აღწერას) |
| 401 | 401 | აილანთუსი / *Ailanthus altissima* | 2-4 | ჯანსაღი | | + | ამონაყრით (ამონაყარი არ ექვემდებარება აღწერას) |
| 402 | 402 | დიადი ბოყვი / *Acer welutinum Boiss.* | 28-(1-2) | ჯანსაღი | 1 | + | ამონაყრით (ამონაყარი არ |

| № | ხის № | სახეობა<br>ქართული / ლათინური | D<br>10 სმ-ზე | ხარისხობრივი მდგომარეობა | ძირების რ-ბა | გადარგვის და გახარების შესაძლებლობა | შენიშვნა |
|---|---|---|---|---|---|---|---|
| | | | | | | | ექვემდებარება აღწერას) |
| 403 | 403 | აილანთუსი / *Ailanthus altissima* | 1-4 | ჯანსაღი | | + | ამონაყრით (ამონაყარი არ ექვემდებარება აღწერას) |
| 404 | 404 | დიადი ბოყვი / *Acer welutinum Boiss.* | 25-28 | ჯანსაღი | 2 | + | |
| 405 | 405 | დიადი ბოყვი / *Acer welutinum Boiss.* | 12-28 | ჯანსაღი | 2 | + | |
| 406 | 406 | ლეღვი / *Ficus carica* | 30-35 | ჯანსაღი | 2 | + | ხილ-კენკროვანი |
| 407 | 407 | თუთა / *Morus* | 2 | ჯანსაღი | 1 | + | |
| 408 | 408 | დიადი ბოყვი / *Acer welutinum Boiss.* | 1-4 | ჯანსაღი | | + | ამონაყრით (ამონაყარი არ ექვემდებარება აღწერას) |
| 409 | 409 | დიადი ბოყვი / *Acer welutinum Boiss.* | 20 | ჯანსაღი | 1 | + | ამონაყრით (ამონაყარი არ ექვემდებარება აღწერას) |
| 410 | 410 | დიადი ბოყვი / *Acer welutinum Boiss.* | 18 | ჯანსაღი | 1 | + | |
| 411 | 411 | აილანთუსი / *Ailanthus altissima* | 20 | ჯანსაღი | 1 | + | |
| 412 | 412 | დიადი ბოყვი / *Acer welutinum Boiss.* | 1-3 | ჯანსაღი | | + | ამონაყრით (ამონაყარი არ ექვემდებარება აღწერას) |
| 413 | 413 | აილანთუსი / *Ailanthus altissima* | 8-20 | ჯანსაღი | 5 | + | ამონაყრით |
| 414 | 414 | აილანთუსი / *Ailanthus altissima* | 1-4 | ჯანსაღი | | + | ამონაყრით (ამონაყარი არ ექვემდებარება აღწერას) |
| 415 | 415 | ლეღვი / *Ficus carica* | 1-5 | ჯანსაღი | 2 | + | ამონაყრით, ხილ-კენკროვანი |
| 416 | 416 | კაკლის ხე / *Juglans regia* | 5-5 | ჯანსაღი | 2 | + | ამონაყრით |
| 417 | 417 | აილანთუსი / *Ailanthus altissima* | 1-5 | ჯანსაღი | | + | ამონაყრით (ამონაყარი არ ექვემდებარება აღწერას) |
| 418 | 418 | დიადი ბოყვი / *Acer welutinum Boiss.* | 25 | ჯანსაღი | 1 | + | ამონაყრით |
| 419 | 419 | ტყემალი / *Prúnus cerasiféra* | 26 | ჯანსაღი | 1 | + | ამონაყრით, ხილ-კენკროვანი |
| 420 | 420 | აილანთუსი / *Ailanthus altissima* | 1-5 | ჯანსაღი | | + | ამონაყრით (ამონაყარი არ ექვემდებარება აღწერას) |
| 421 | 421 | თუთა / *Morus* | 1-6 | ჯანსაღი | 1 | + | ამონაყრით |
| 422 | 422 | აილანთუსი / *Ailanthus altissima* | 1-5 | ჯანსაღი | | + | ამონაყრით (ამონაყარი არ ექვემდებარება აღწერას) |
| 423 | 423 | აღმოსავლური ჭადარი / *Platanus orientalis* | 40 | ჯანსაღი | 1 | + | |
| 424 | 424 | კაკლის ხე / *Juglans regia* | 45 | ჯანსაღი | 1 | + | |
| 425 | 425 | აილანთუსი / *Ailanthus altissima* | 1-5 | ჯანსაღი | | + | ამონაყრით (ამონაყარი არ ექვემდებარება აღწერას) |

| № | ხის № | სახეობა<br>ქართული / ლათინური | D<br>10 სმ-ზე | ხარისხობრივი მდგომარეობა | ძირების რ-ბა | გადარგვის და გახარების შესაძლებლობა | შენიშვნა |
|---|---|---|---|---|---|---|---|
| 426 | 426 | აილანთუსი / *Ailanthus altissima* | 45 | ჯანსაღი | 1 | + | ამონაყრით (ამონაყარი არ ექვემდებარება აღწერას) |
| 427 | 427 | აკაცია თეთრი / *Robinia pseudoacacia* | 30 | ჯანსაღი | 1 | + | |
| 428 | 428 | აილანთუსი / *Ailanthus altissima* | 28 | ჯანსაღი | 1 | + | ამონაყრით (ამონაყარი არ ექვემდებარება აღწერას) |
| 429 | 429 | აილანთუსი / *Ailanthus altissima* | 26 | ჯანსაღი | 1 | + | ამონაყრით (ამონაყარი არ ექვემდებარება აღწერას) |
| 430 | 430 | აილანთუსი / *Ailanthus altissima* | 25 | ჯანსაღი | 1 | + | ამონაყრით (ამონაყარი არ ექვემდებარება აღწერას) |
| 431 | 431 | აილანთუსი / *Ailanthus altissima* | 27 | ჯანსაღი | 1 | + | ამონაყრით (ამონაყარი არ ექვემდებარება აღწერას) |
| 432 | 432 | აილანთუსი / *Ailanthus altissima* | 22 | ჯანსაღი | 1 | + | ამონაყრით (ამონაყარი არ ექვემდებარება აღწერას) |
| 433 | 433 | დიადი ბოყვი / *Acer welutinum Boiss.* | 20 | ჯანსაღი | 1 | + | ამონაყრით (ამონაყარი არ ექვემდებარება აღწერას) |
| 434 | 434 | აკაცია თეთრი / *Robinia pseudoacacia* | 26 | ჯანსაღი | 1 | + | ამონაყრით |
| 435 | 435 | აილანთუსი / *Ailanthus altissima* | 25 | ხმობადი | 1 | - | ამონაყრით (ამონაყარი არ ექვემდებარება აღწერას) |
| 436 | 436 | აილანთუსი / *Ailanthus altissima* | 28 | ჯანსაღი | 1 | + | ამონაყრით (ამონაყარი არ ექვემდებარება აღწერას) |
| 437 | 437 | ამერიკული ნეკერჩხალი / *Acer negundo* | 1-5 | ჯანსაღი | 3 | + | ამონაყრით |
| 438 | 438 | დიადი ბოყვი / *Acer welutinum Boiss.* | 27 | ჯანსაღი | 1 | + | ამონაყრით (ამონაყარი არ ექვემდებარება აღწერას) |
| 439 | 439 | დიადი ბოყვი / *Acer welutinum Boiss.* | 33 | ჯანსაღი | 1 | + | ამონაყრით (ამონაყარი არ ექვემდებარება აღწერას) |
| 440 | 440 | აილანთუსი / *Ailanthus altissima* | 28 | ჯანსაღი | 1 | + | ამონაყრით (ამონაყარი არ ექვემდებარება აღწერას) |
| 441 | 441 | დიადი ბოყვი / *Acer welutinum Boiss.* | 35 | ჯანსაღი | 1 | + | ამონაყრით (ამონაყარი არ ექვემდებარება აღწერას) |

| № | ხის № | სახეობა<br>ქართული / ლათინური | D<br>10 სმ-ზე | ხარისხობრივი მდგომარეობა | ძირების რ-ბა | გადარგვის და გახარების შესაძლებლობა | შენიშვნა |
|---|---|---|---|---|---|---|---|
| 442 | 442 | თუთა / *Morus* | 57 | ჯანსაღი | 1 | + | |
| 443 | 443 | ლეღვი / *Ficus carica* | 28 | ჯანსაღი | 1 | + | ხილ-კენკროვანი |
| 444 | 444 | მსხალი / Pyrus sp. | 26 | ჯანსაღი | 1 | + | ხილ-კენკროვანი |
| 445 | 445 | ხურმა / Diōspyros | 26 | ჯანსაღი | 1 | + | ხილ-კენკროვანი |
| 446 | 446 | დიადი ბოყვი / *Acer welutinum Boiss.* | 28 | ჯანსაღი | 1 | + | |
| 447 | 447 | ვერხვი / *Populus sp.* | 60 | ჯანსაღი | 1 | + | |
| 448 | 448 | ვერხვი / *Populus sp.* | 33 | ჯანსაღი | 1 | + | |
| 449 | 449 | ლეღვი / *Ficus carica* | 8 | ჯანსაღი | | + | ხილ-კენკროვანი |
| 450 | 450 | დიადი ბოყვი / *Acer welutinum Boiss.* | 26 | ჯანსაღი | | + | |
| 451 | 451 | ხურმა / Diōspyros | 26 | ჯანსაღი | | + | ხილ-კენკროვანი |
| 452 | 452 | აილანთუსი / *Ailanthus altissima* | 2-6 | ჯანსაღი | | + | ამონაყრით (ამონაყარი არ ექვემდებარება აღწერას) |
| 453 | 453 | ამერიკული ნეკერჩხალი / *Acer negundo* | 40 | ჯანსაღი | | + | |

### *5.1.1 საპროექტო ტერიტორიაზე არსებული ჯანსაღი (არა ხილ-კენკროვანი) მწვანე ნარგავების აღრიცხვის უწყისი №2*

| | |
|---|---|
| მისამართი: | ქალაქი თბილისი, ზვიად გამსახურდიას სანაპირო №12, საქანელას ქუჩა |
| საკადასტრო კოდი | მთლიანი საპროექტო ტერიტორია |
| ფართობი | 20 860 კვ.მ |
| აღრიცხვის მეთოდი | ძირობრივი |
| პირობითი აღნიშვნა | ჯანსაღი (არა ხილ-კენკროვანი)<br>„წითელი ნუსხის“ ხე (ჯანსაღი)<br>+ ექვემდებარება გადარგვას და გახარებას<br>- არ ექვემდებარება გადარგვას და გახარებას |

| № | ხის № | სახეობა<br>ქართული / ლათინური | D<br>10 სმ-ზე | ხარისხობრივი მდგომარეობა | ძირების რ-ბა | გადარგვის და გახარების შესაძლებლობა | შენიშვნა |
|---|---|---|---|---|---|---|---|
| 1 | 1 | აკაკი კავკასიური / *Celtis caucasica* | 65 | ჯანსაღი | 1 | + | გადაბელილი |
| 2 | 2 | აკაკი კავკასიური / *Celtis caucasica* | 63 | ჯანსაღი | 1 | + | |
| 3 | 4 | აღმოსავლური ჭადარი / *Platanus orientalis* | 118 | ჯანსაღი | 1 | + | |
| 4 | 5 | იფანი / *Fraxinus sp.* | 49 | ჯანსაღი | 1 | + | |
| 5 | 6 | აკაკი კავკასიური / *Celtis caucasica* | 38 | ჯანსაღი | 1 | + | |
| 6 | 7 | ალვის ხე - პირამიდული ვერხვი / *Populus pyramidalis* | 77 | ჯანსაღი | 1 | + | |
| 7 | 8 | კვიპაროზი / *Cupressus sempervirens* | 12 | ჯანსაღი | 1 | + | |
| 8 | 9 | კვიპაროზი / *Cupressus sempervirens* | 18 | ჯანსაღი | 1 | + | |
| 9 | 10 | კვიპაროზი / *Cupressus sempervirens* | 14 | ჯანსაღი | 1 | + | |
| 10 | 11 | კვიპაროზი / *Cupressus sempervirens* | 9 | ჯანსაღი | 1 | + | |
| 11 | 12 | კვიპაროზი / *Cupressus sempervirens* | 13 | ჯანსაღი | 1 | + | |
| 12 | 13 | კვიპაროზი / *Cupressus sempervirens* | 16 | ჯანსაღი | 1 | + | |
| 13 | 15 | კვიპაროზი / *Cupressus sempervirens* | 13 | ჯანსაღი | 1 | + | |
| 14 | 16 | კვიპაროზი / *Cupressus sempervirens* | 19 | ჯანსაღი | 1 | + | |
| 15 | 17 | კვიპაროზი / *Cupressus sempervirens* | 13 | ჯანსაღი | 1 | + | |
| 16 | 18 | კვიპაროზი / *Cupressus sempervirens* | 24 | ჯანსაღი | 1 | + | |
| 17 | 20 | აილანთუსი / *Ailanthus altissima* | 23 | ჯანსაღი | 1 | + | |
| 18 | 21 | კვიპაროზი / *Cupressus sempervirens* | 16 | ჯანსაღი | 1 | + | |
| 19 | 22 | აკაკი კავკასიური / *Celtis caucasica* | 2 | ჯანსაღი | 1 | + | |

| № | ხის № | სახეობა<br>ქართული / ლათინური | D<br>10 სმ-ზე | ხარისხობრივი მდგომარეობა | ძირების რ-ბა | გადარგვის და გახარების შესაძლებლობა | შენიშვნა |
|---|---|---|---|---|---|---|---|
| 20 | 23 | კვიპაროზი / *Cupressus sempervirens* | 16 | ჯანსაღი | 1 | + | |
| 21 | 24 | კვიპაროზი / *Cupressus sempervirens* | 19 | ჯანსაღი | 1 | + | |
| 22 | 25 | აილანთუსი / Ailanthus altissima | 24 | ჯანსაღი | 1 | + | ამონაყრით |
| 23 | 26 | კვიპაროზი / *Cupressus sempervirens* | 22 | ჯანსაღი | 1 | + | |
| 24 | 27 | კვიპაროზი / *Cupressus sempervirens* | 21 | ჯანსაღი | 1 | + | |
| 25 | 28 | აკაკი კავკასიური / *Celtis caucasica* | 1 | ჯანსაღი | 1 | + | |
| 26 | 29 | აილანთუსი / *Ailanthus altissima* | 1 | ჯანსაღი | 1 | + | ამონაყრით |
| 27 | 30 | აილანთუსი / *Ailanthus altissima* | 2 | ჯანსაღი | 1 | + | |
| 28 | 31 | აილანთუსი / *Ailanthus altissima* | 2 | ჯანსაღი | 1 | + | |
| 29 | 32 | აილანთუსი / *Ailanthus altissima* | 1-4 | ჯანსაღი | 4 | + | ამონაყრით |
| 30 | 33 | აილანთუსი / *Ailanthus altissima* | 2 | ჯანსაღი | 1 | + | ამონაყრით |
| 31 | 34 | დიადი ბოყვი / *Acer welutinum Boiss.* | 55 | ჯანსაღი | 1 | + | |
| 32 | 35 | ვერხვი / *Populus sp.* | 133 | ჯანსაღი | 1 | + | |
| 33 | 36 | დიადი ბოყვი / *Acer welutinum Boiss.* | 2 | ჯანსაღი | 1 | + | |
| 34 | 37 | აილანთუსი / *Ailanthus altissima* | 2 | ჯანსაღი | 1 | + | |
| 35 | 38 | კედარი / *Cedrus sp.* | 55 | ჯანსაღი | 1 | + | |
| 36 | 39 | კედარი / *Cedrus sp.* | 75 | ჯანსაღი | 1 | + | |
| 37 | 40 | დიადი ბოყვი / *Acer welutinum Boiss.* | 58 | ჯანსაღი | 1 | + | |
| 38 | 41 | დიადი ბოყვი / *Acer welutinum Boiss.* | 58 | ჯანსაღი | 1 | + | |
| 39 | 42 | აკაცია თეთრი / *Robinia pseudoacacia* | 7 | ჯანსაღი | 1 | + | |
| 40 | 43 | აილანთუსი / *Ailanthus altissima* | 1-7 | ჯანსაღი | 2 | + | ამონაყრით |
| 41 | 44 | ცაცხვი / *Tilia caucasica* | 27 | ჯანსაღი | 1 | + | |
| 42 | 45 | აილანთუსი / *Ailanthus altissima* | 1-6 | ჯანსაღი | 7 | + | ამონაყრით |
| 43 | 46 | აილანთუსი / *Ailanthus altissima* | 2 | ჯანსაღი | 1 | + | |
| 44 | 47 | აილანთუსი / *Ailanthus altissima* | 2-3 | ჯანსაღი | 1 | + | ამონაყრით |
| 45 | 50 | აილანთუსი / *Ailanthus altissima* | 1 | ჯანსაღი | 1 | + | |
| 46 | 51 | ტუია / *Thuja* | 7 | ჯანსაღი | 1 | + | ბუჩქი |
| 47 | 52 | თუთა / *Morus* | 3 | ჯანსაღი | 1 | + | ამონაყრით |
| 48 | 53 | დიადი ბოყვი / *Acer welutinum Boiss.* | 1 | ჯანსაღი | 1 | + | |
| 49 | 54 | დიადი ბოყვი / *Acer welutinum Boiss.* | 3 | ჯანსაღი | 1 | + | |
| 50 | 55 | აილანთუსი / *Ailanthus altissima* | 2 | ჯანსაღი | 1 | + | |
| 51 | 57 | დიადი ბოყვი / *Acer welutinum Boiss.* | 14 | ჯანსაღი | 1 | + | ამონაყრით |
| 52 | 58 | ტუია / *Thuja* | 6 | ჯანსაღი | 1 | + | ბუჩქი |
| 53 | 59 | აილანთუსი / *Ailanthus altissima* | 4 | ჯანსაღი | 1 | + | ამონაყრით |
| 54 | 62 | თუთა / *Morus* | 19 | ჯანსაღი | 1 | + | |
| 55 | 63 | აილანთუსი / *Ailanthus altissima* | 2 | ჯანსაღი | 1 | + | ამონაყრით |
| 56 | 64 | აილანთუსი / *Ailanthus altissima* | 2 | ჯანსაღი | 1 | + | ამონაყრით |
| 57 | 65 | აილანთუსი / *Ailanthus altissima* | 3 | ჯანსაღი | 1 | + | ამონაყრით |
| 58 | 66 | ვერხვი / *Populus sp.* | 87 | ჯანსაღი | 1 | + | |
| 59 | 67 | დიადი ბოყვი / *Acer welutinum Boiss.* | 3 | ჯანსაღი | 1 | + | |
| 60 | 68 | აკაცია თეთრი / *Robinia pseudoacacia* | 32 | ჯანსაღი | 1 | + | |
| 61 | 69 | აილანთუსი / *Ailanthus altissima* | 2-8 | ჯანსაღი | 1 | + | 2 კაპა |
| 62 | 70 | აილანთუსი / *Ailanthus altissima* | 2-10 | ჯანსაღი | 4 | + | |
| 63 | 71 | აილანთუსი / *Ailanthus altissima* | 2 | ჯანსაღი | 1 | + | |
| 64 | 72 | აილანთუსი / *Ailanthus altissima* | 5 | ჯანსაღი | 1 | + | |
| 65 | 73 | დიადი ბოყვი / *Acer welutinum Boiss.* | 1-2 | ჯანსაღი | 2 | + | |
| 66 | 74 | აილანთუსი / *Ailanthus altissima* | 3-5 | ჯანსაღი | 1 | + | 4 კაპა |
| 67 | 75 | აილანთუსი / *Ailanthus altissima* | 2-4 | ჯანსაღი | 4 | + | |
| 68 | 77 | აილანთუსი / *Ailanthus altissima* | 3 | ჯანსაღი | 1 | + | |
| 69 | 79 | თუთა / *Morus* | 8 | ჯანსაღი | 1 | + | |
| 70 | 80 | აილანთუსი / *Ailanthus altissima* | 2-10 | ჯანსაღი | 4 | + | |

| № | ხის № | სახეობა<br>ქართული / ლათინური | D<br>10 სმ-ზე | ხარისხობრივი მდგომარეობა | ძირების რ-ბა | გადარგვის და გახარების შესაძლებლობა | შენიშვნა |
|---|---|---|---|---|---|---|---|
| 71 | 81 | აილანთუსი / *Ailanthus altissima* | 2-5 | ჯანსაღი | 2 | + | |
| 72 | 82 | აილანთუსი / *Ailanthus altissima* | 2-10 | ჯანსაღი | 3 | + | |
| 73 | 83 | აკაცია თეთრი / *Robinia pseudoacacia* | 7 | ჯანსაღი | 1 | + | |
| 74 | 84 | აილანთუსი / *Ailanthus altissima* | 6 | ჯანსაღი | 1 | + | |
| 75 | 85 | თუთა / *Morus* | 3 | ჯანსაღი | 1 | + | |
| 76 | 86 | აკაცია თეთრი / *Robinia pseudoacacia* | 9 | ჯანსაღი | 1 | + | |
| 77 | 87 | თუთა / *Morus* | 7 | ჯანსაღი | 1 | + | |
| 78 | 89 | თუთა / *Morus* | 3-6 | ჯანსაღი | 2 | + | |
| 79 | 91 | აილანთუსი / *Ailanthus altissima* | 8 | ჯანსაღი | 1 | + | |
| 80 | 92 | ამერიკული ნეკერჩხალი / *Acer negundo* | 3 | ჯანსაღი | 1 | + | |
| 81 | 94 | აკაცია თეთრი / *Robinia pseudoacacia* | 32 | ჯანსაღი | 1 | + | |
| 82 | 95 | დიადი ბოყვი / *Acer welutinum Boiss.* | 18 | ჯანსაღი | 1 | + | ამონაყრით |
| 83 | 96 | თუთა / *Morus* | 6-6 | ჯანსაღი | 2 | + | |
| 84 | 97 | ამერიკული ნეკერჩხალი / *Acer negundo* | 7 | ჯანსაღი | 1 | + | |
| 85 | 98 | დიადი ბოყვი / *Acer welutinum Boiss.* | 2-4 | ჯანსაღი | 5 | + | ამონაყრით |
| 86 | 99 | დიადი ბოყვი / *Acer welutinum Boiss.* | 70 | ჯანსაღი | 1 | + | |
| 87 | 100 | დიადი ბოყვი / *Acer welutinum Boiss.* | 60 | ჯანსაღი | 1 | + | |
| 88 | 101 | დიადი ბოყვი / *Acer welutinum Boiss.* | 55 | ჯანსაღი | 1 | + | |
| 89 | 102 | დიადი ბოყვი / *Acer welutinum Boiss.* | 78 | ჯანსაღი | 1 | + | |
| 90 | 103 | დიადი ბოყვი / *Acer welutinum Boiss.* | 43 | ჯანსაღი | 1 | + | |
| 91 | 104 | აილანთუსი / *Ailanthus altissima* | 1 | ჯანსაღი | 1 | + | ამონაყრით |
| 92 | 105 | აილანთუსი / *Ailanthus altissima* | 3 | ჯანსაღი | 1 | + | ამონაყრით |
| 93 | 106 | აილანთუსი / *Ailanthus altissima* | 6-(30-30) | ჯანსაღი | 2 | + | ამონაყრით/ ორკაპა |
| 94 | 107 | დიადი ბოყვი / *Acer welutinum Boiss.* | 6 | ჯანსაღი | 3 | + | ამონაყრით |
| 95 | 108 | აკაცია თეთრი / *Robinia pseudoacacia* | 7 | ჯანსაღი | 1 | + | ამონაყრით |
| 96 | 109 | აილანთუსი / *Ailanthus altissima* | 3 | ჯანსაღი | 1 | + | ამონაყრით |
| 97 | 110 | აკაცია თეთრი / *Robinia pseudoacacia* | 6 | ჯანსაღი | 1 | + | ამონაყრით |
| 98 | 112 | აილანთუსი / *Ailanthus altissima* | 6 | ჯანსაღი | 1 | + | ამონაყრით |
| 99 | 113 | დიადი ბოყვი / *Acer welutinum Boiss.* | 2 | ჯანსაღი | 1 | + | ამონაყრით |
| 100 | 114 | დიადი ბოყვი / *Acer welutinum Boiss.* | 3 | ჯანსაღი | 1 | + | ამონაყრით |
| 101 | 115 | აილანთუსი / *Ailanthus altissima* | 3-6 | ჯანსაღი | 2 | + | ამონაყრით |
| 102 | 116 | აილანთუსი / *Ailanthus altissima* | 3-6 | ჯანსაღი | 5 | + | ამონაყრით |
| 103 | 117 | აკაცია თეთრი / *Robinia pseudoacacia* | 3 | ჯანსაღი | 1 | + | ამონაყრით |
| 104 | 118 | დიადი ბოყვი / *Acer welutinum Boiss.* | 38 | ჯანსაღი | 1 | + | |
| 105 | 119 | კვიპაროზი / *Cupressus sempervirens* | 19 | ჯანსაღი | 1 | + | |
| 106 | 120 | აილანთუსი / *Ailanthus altissima* | 6 | ჯანსაღი | 1 | + | ამონაყრით |
| 107 | 121 | აკაცია თეთრი / *Robinia pseudoacacia* | 3 | ჯანსაღი | 1 | + | ამონაყრით |
| 108 | 122 | დიადი ბოყვი / *Acer welutinum Boiss.* | 36 | ჯანსაღი | 1 | + | |
| 109 | 123 | დიადი ბოყვი / *Acer welutinum Boiss.* | 58 | ჯანსაღი | 1 | + | |
| 110 | 124 | დიადი ბოყვი / *Acer welutinum Boiss.* | 48 | ჯანსაღი | 1 | + | |
| 111 | 125 | დიადი ბოყვი / *Acer welutinum Boiss.* | 50 | ჯანსაღი | 1 | + | |
| 112 | 126 | თუთა / *Morus* | 60 | ჯანსაღი | 1 | + | |
| 113 | 127 | დიადი ბოყვი / *Acer welutinum Boiss.* | 50 | ჯანსაღი | 1 | + | |
| 114 | 128 | აილანთუსი / *Ailanthus altissima* | 4 | ჯანსაღი | 1 | + | ამონაყრით |
| 115 | 129 | აილანთუსი / *Ailanthus altissima* | 2-12 | ჯანსაღი | 11 | + | ამონაყრით |
| 116 | 130 | ამერიკული ნეკერჩხალი / *Acer negundo* | 2-4 | ჯანსაღი | 5 | + | ამონაყრით |
| 117 | 131 | აილანთუსი / *Ailanthus altissima* | 2-6 | ჯანსაღი | 4 | + | |
| 118 | 132 | აილანთუსი / *Ailanthus altissima* | 2-7 | ჯანსაღი | 7 | + | |
| 119 | 134 | იფანი / *Fraxinus sp.* | 33-35 | ჯანსაღი | 2 | + | |

| № | ხის № | სახეობა<br>ქართული / ლათინური | D<br>10 სმ-ზე | ხარისხობრივი მდგომარეობა | ძირების რ-ბა | გადარგვის და გახარების შესაძლებლობა | შენიშვნა |
|---|---|---|---|---|---|---|---|
| 120 | 135 | აღმოსავლური ჭადარი / *Platanus orientalis* | 48 | ჯანსაღი | 1 | + | |
| 121 | 136 | იფანი / *Fraxinus sp.* | 45 | ჯანსაღი | 1 | + | |
| 122 | 137 | აილანთუსი / *Ailanthus altissima* | 1-3 | ჯანსაღი | 6 | + | ამონაყრით |
| 123 | 139 | ამერიკული ნეკერჩხალი / *Acer negundo* | 2-2 | ჯანსაღი | 2 | + | ამონაყრით |
| 124 | 140 | აილანთუსი / *Ailanthus altissima* | 1-9 | ჯანსაღი | 5 | + | ამონაყრით |
| 125 | 141 | იფანი / *Fraxinus sp.* | 25 | ჯანსაღი | 1 | + | |
| 126 | 142 | აილანთუსი / *Ailanthus altissima* | 1-3 | ჯანსაღი | 5 | + | ამონაყრით |
| 127 | 143 | აღმოსავლური ჭადარი / *Platanus orientalis* | 3 | ჯანსაღი | 1 | + | ამონაყრით |
| 128 | 144 | ამერიკული ნეკერჩხალი / *Acer negundo* | 22 | ჯანსაღი | 1 | + | |
| 129 | 146 | ამერიკული ნეკერჩხალი / *Acer negundo* | 2-4 | ჯანსაღი | 7 | + | |
| 130 | 148 | ვერხვი / *Populus sp.* | 28 | ჯანსაღი | 1 | + | |
| 131 | 149 | ამერიკული ნეკერჩხალი / *Acer negundo* | 2-3 | ჯანსაღი | 2 | + | |
| 132 | 150 | ამერიკული ნეკერჩხალი / *Acer negundo* | 1-2 | ჯანსაღი | 1 | + | გადაჭრილზე ამონაყარი |
| 133 | 151 | აღმოსავლური ჭადარი / *Platanus orientalis* | 22 | ჯანსაღი | 1 | + | |
| 134 | 152 | აილანთუსი / *Ailanthus altissima* | 23 | ჯანსაღი | 1 | + | |
| 135 | 153 | აკაცია თეთრი / *Robinia pseudoacacia* | 23 | ჯანსაღი | 1 | + | |
| 136 | 154 | ვერხვი / *Populus sp.* | 27 | ჯანსაღი | 1 | + | |
| 137 | 156 | დიადი ბოყვი / *Acer welutinum Boiss.* | 2 | ჯანსაღი | 1 | + | ამონაყრით |
| 138 | 159 | აღმოსავლური ჭადარი / *Platanus orientalis* | 2-6 | ჯანსაღი | 2 | + | ამონაყრით |
| 139 | 161 | დიადი ბოყვი / *Acer welutinum Boiss.* | 2-4 | ჯანსაღი | 2 | + | |
| 140 | 162 | აილანთუსი / *Ailanthus altissima* | 23 | ჯანსაღი | 1 | + | |
| 141 | 163 | აღმოსავლური ჭადარი / *Platanus orientalis* | 2 | ჯანსაღი | 1 | + | ამონაყრით |
| 142 | 164 | აილანთუსი / *Ailanthus altissima* | 6 | ჯანსაღი | 1 | + | ამონაყრით |
| 143 | 165 | ამერიკული ნეკერჩხალი / *Acer negundo* | 2 | ჯანსაღი | 1 | + | გადაჭრილზე ამონაყარი |
| 144 | 166 | ამერიკული ნეკერჩხალი / *Acer negundo* | 2-4 | ჯანსაღი | 1 | + | ამონაყრით |
| 145 | 167 | აილანთუსი / *Ailanthus altissima* | 3 | ჯანსაღი | 1 | + | ამონაყრით |
| 146 | 168 | ვერხვი / *Populus sp.* | 111 | ჯანსაღი | 1 | + | |
| 147 | 169 | აღმოსავლური ჭადარი / *Platanus orientalis* | 39 | ჯანსაღი | 1 | + | |
| 148 | 170 | აილანთუსი / *Ailanthus altissima* | 2 | ჯანსაღი | 1 | + | ამონაყრით |
| 149 | 171 | აკაცია თეთრი / *Robinia pseudoacacia* | 2 | ჯანსაღი | 1 | + | ამონაყრით |
| 150 | 172 | დიადი ბოყვი / *Acer welutinum Boiss.* | 2 | ჯანსაღი | 1 | + | ამონაყრით |
| 151 | 173 | დიადი ბოყვი / *Acer welutinum Boiss.* | 2 | ჯანსაღი | 1 | + | ამონაყრით |
| 152 | 174 | თელა / *Ulmus* | 2-4 | ჯანსაღი | 2 | + | ამონაყრით |
| 153 | 175 | ამერიკული ნეკერჩხალი / *Acer negundo* | 15-28 | ჯანსაღი | 1 | + | 2 კაპა |
| 154 | 176 | აილანთუსი / *Ailanthus altissima* | 2 | ჯანსაღი | 1 | + | ამონაყრით |
| 155 | 177 | თელა / *Ulmus* | 2 | ჯანსაღი | 1 | + | ამონაყრით |
| 156 | 180 | დიადი ბოყვი / *Acer welutinum Boiss.* | 3 | ჯანსაღი | 1 | + | ამონაყრით |
| 157 | 181 | იფანი / *Fraxinus sp.* | 3 | ჯანსაღი | 1 | + | ამონაყრით |
| 158 | 182 | აილანთუსი / *Ailanthus altissima* | 6 | ჯანსაღი | 1 | + | ამონაყრით |
| 159 | 184 | არღავანი, იუდას ხე / *Cercis siliquastrum* | 2 | ჯანსაღი | 1 | + | ამონაყრით |
| 160 | 188 | აკაცია თეთრი / *Robinia pseudoacacia* | 20-25 | ჯანსაღი | 3 | + | |
| 161 | 190 | თელა / *Ulmus* | 2-2 | ჯანსაღი | 2 | + | |
| 162 | 192 | ამერიკული ნეკერჩხალი / *Acer negundo* | 2-4 | ჯანსაღი | 7 | + | ამონაყრით |
| 163 | 193 | თუთა / *Morus* | 2-3 | ჯანსაღი | 4 | + | გადაჭრილზე ამონაყარი |
| 164 | 194 | აილანთუსი / *Ailanthus altissima* | 20 | ჯანსაღი | 1 | + | |
| 165 | 195 | ვერხვი / *Populus sp.* | 20 | ჯანსაღი | 1 | + | |
| 166 | 196 | თუთა / *Morus* | 2-3 | ჯანსაღი | 4 | + | ამონაყრით |
| 167 | 197 | ვერხვი / *Populus sp.* | 38-25 | ჯანსაღი | 1 | + | 2 კაპა |

| № | ხის № | სახეობა<br>ქართული / ლათინური | D<br>10 სმ-ზე | ხარისხობრივი მდგომარეობა | ძირების რ-ბა | გადარგვის და გახარების შესაძლებლობა | შენიშვნა |
|---|---|---|---|---|---|---|---|
| 168 | 198 | ტირიფი / *salix sp.* | 29 | ჯანსაღი | 1 | + | |
| 169 | 202 | აილანთუსი / *Ailanthus altissima* | 18 | ჯანსაღი | 1 | + | |
| 170 | 203 | ამერიკული ნეკერჩხალი / *Acer negundo* | 2-3 | ჯანსაღი | 6 | + | ამონაყრით |
| 171 | 204 | თუთა / *Morus* | 3 | ჯანსაღი | 1 | + | ამონაყრით |
| 172 | 205 | ამერიკული ნეკერჩხალი / *Acer negundo* | 2-3 | ჯანსაღი | 13 | + | ამონაყრით |
| 173 | 206 | ამერიკული ნეკერჩხალი / *Acer negundo* | 3-7 | ჯანსაღი | 3 | + | ამონაყრით |
| 174 | 208 | აილანთუსი / *Ailanthus altissima* | 23 | ჯანსაღი | 1 | + | |
| 175 | 214 | თუთა / *Morus* | 27 | ჯანსაღი | 1 | + | |
| 176 | 215 | ამერიკული ნეკერჩხალი / *Acer negundo* | 2-4 | ჯანსაღი | 3 | + | ამონაყრით |
| 177 | 219 | თუთა / *Morus* | 2-4 | ჯანსაღი | 1 | + | ამონაყრით |
| 178 | 220 | საპნის ხე / *Sapindus* | 2 | ჯანსაღი | 1 | + | ამონაყრით |
| 179 | 221 | აღმოსავლური ჭადარი / *Platanus orientalis* | 2-3 | ჯანსაღი | 2 | + | ამონაყრით |
| 180 | 222 | ამერიკული ნეკერჩხალი / *Acer negundo* | 2-3 | ჯანსაღი | 3 | + | ამონაყრით |
| 181 | 223 | ამერიკული ნეკერჩხალი / *Acer negundo* | 2-4 | ჯანსაღი | 5 | + | ამონაყრით |
| 182 | 224 | გლედიჩია / *Gleditsia triacanthos* | 2-3 | ჯანსაღი | 2 | + | ამონაყრით |
| 183 | 225 | ამერიკული ნეკერჩხალი / *Acer negundo* | 2-3 | ჯანსაღი | 4 | + | ამონაყრით |
| 184 | 226 | ამერიკული ნეკერჩხალი / *Acer negundo* | 1-3 | ჯანსაღი | 5 | + | ამონაყრით |
| 185 | 227 | ამერიკული ნეკერჩხალი / *Acer negundo* | 1-3 | ჯანსაღი | 16 | + | ამონაყრით |
| 186 | 228 | საპნის ხე / *Sapindus* | 2-3 | ჯანსაღი | 3 | + | ამონაყრით |
| 187 | 229 | დიადი ბოყვი / *Acer welutinum Boiss.* | 1-3 | ჯანსაღი | 3 | + | ამონაყრით |
| 188 | 231 | ამერიკული ნეკერჩხალი / *Acer negundo* | 2-3 | ჯანსაღი | 4 | + | ამონაყრით |
| 189 | 233 | კაკლის ხე / *Juglans regia* | 3 | ჯანსაღი | 1 | + | ამონაყრით |
| 190 | 235 | საპნის ხე / *Sapindus* | 2 | ჯანსაღი | 1 | + | ამონაყრით |
| 191 | 237 | დიადი ბოყვი / *Acer welutinum Boiss.* | 2-4 | ჯანსაღი | 4 | + | ამონაყრით |
| 192 | 238 | საპნის ხე / *Sapindus* | 2 | ჯანსაღი | 2 | + | ამონაყრით |
| 193 | 239 | აილანთუსი / *Ailanthus altissima* | 2-4 | ჯანსაღი | 3 | + | ამონაყრით |
| 194 | 240 | ამერიკული ნეკერჩხალი / *Acer negundo* | 2-3 | ჯანსაღი | 3 | + | ამონაყრით |
| 195 | 241 | ამერიკული ნეკერჩხალი / *Acer negundo* | 1-2 | ჯანსაღი | 3 | + | ამონაყრით |
| 196 | 242 | აილანთუსი / *Ailanthus altissima* | 1-4 | ჯანსაღი | 14 | + | ამონაყრით |
| 197 | 244 | თუთა / *Morus* | 5 | ჯანსაღი | 1 | + | ამონაყრით |
| 198 | 246 | გლედიჩია / *Gleditsia triacanthos* | 1-23 | ჯანსაღი | 5 | + | ამონაყრით |
| 199 | 247 | გლედიჩია / *Gleditsia triacanthos* | 1-23 | ჯანსაღი | 5 | + | ამონაყრით |
| 200 | 248 | დიადი ბოყვი / *Acer welutinum Boiss.* | 2 | ჯანსაღი | 1 | + | ამონაყრით |
| 201 | 249 | აილანთუსი / *Ailanthus altissima* | 20 | ჯანსაღი | 1 | + | ამონაყრით |
| 202 | 250 | აილანთუსი / *Ailanthus altissima* | 17 | ჯანსაღი | 1 | + | ამონაყრით |
| 203 | 252 | აკაცია თეთრი / *Robinia pseudoacacia* | 2-20 | ჯანსაღი | 15 | + | ამონაყრით |
| 204 | 253 | აკაკი კავკასიური / Celtis caucasica | 2-4 | ჯანსაღი | 6 | + | ბუჩქი |
| 205 | 254 | აკაცია თეთრი / *Robinia pseudoacacia* | 2-4 | ჯანსაღი | 7 | + | ამონაყრით |
| 206 | 255 | აკაცია თეთრი / *Robinia pseudoacacia* | 1-30 | ჯანსაღი | 6 | + | ამონაყრით |
| 207 | 256 | აკაცია თეთრი / *Robinia pseudoacacia* | 25 | ჯანსაღი | 1 | + | ამონაყრით |
| 208 | 257 | აკაცია თეთრი / *Robinia pseudoacacia* | 2-4 | ჯანსაღი | 5 | + | ამონაყრით |
| 209 | 258 | აკაკი კავკასიური / Celtis caucasica | 2-3 | ჯანსაღი | 2 | + | ბუჩქი |
| 210 | 259 | აკაცია თეთრი / *Robinia pseudoacacia* | 2-7 | ჯანსაღი | 7 | + | ამონაყრით |
| 211 | 260 | კაკლის ხე / *Juglans regia* | 2 | ჯანსაღი | 1 | + | ამონაყრით |
| 212 | 262 | აკაცია თეთრი / *Robinia pseudoacacia* | 2-3 | ჯანსაღი | 4 | + | ამონაყრით |
| 213 | 263 | თუთა / *Morus* | 2-3 | ჯანსაღი | 2 | + | ამონაყრით |
| 214 | 264 | აკაცია თეთრი / *Robinia pseudoacacia* | 4-5 | ჯანსაღი | 3 | + | ამონაყრით |
| 215 | 265 | აილანთუსი / *Ailanthus altissima* | 3-4 | ჯანსაღი | 4 | + | ამონაყრით |
| 216 | 266 | კაკლის ხე / *Juglans regia* | 2 | ჯანსაღი | 1 | + | ამონაყრით |
| 217 | 267 | აკაცია თეთრი / *Robinia pseudoacacia* | 2-4 | ჯანსაღი | 4 | + | ამონაყრით |

| № | ხის № | სახეობა<br>ქართული / ლათინური | D<br>10 სმ-ზე | ხარისხობრივი მდგომარეობა | ძირების რ-ბა | გადარგვის და გახარების შესაძლებლობა | შენიშვნა |
|---|---|---|---|---|---|---|---|
| 218 | 268 | აკაცია თეთრი / *Robinia pseudoacacia* | 34 | ჯანსაღი | 1 | + | |
| 219 | 270 | აკაცია თეთრი / *Robinia pseudoacacia* | 2-4 | ჯანსაღი | 5 | + | ამონაყრით |
| 220 | 272 | იფანი / *Fraxinus sp.* | 3 | ჯანსაღი | 1 | + | ამონაყრით |
| 221 | 274 | იფანი / *Fraxinus sp.* | 2 | ჯანსაღი | 1 | + | ამონაყრით |
| 222 | 275 | იასამანი / Syringa sp. | 1-2 | ჯანსაღი | | + | ბუჩქი |
| 223 | 276 | აილანთუსი / *Ailanthus altissima* | 2-3 | ჯანსაღი | 2 | + | ამონაყრით |
| 224 | 277 | აკაცია თეთრი / *Robinia pseudoacacia* | 2-3 | ჯანსაღი | 1 | + | ამონაყრით |
| 225 | 278 | აილანთუსი / *Ailanthus altissima* | 2-4 | ჯანსაღი | 6 | + | ამონაყრით |
| 226 | 279 | აილანთუსი / *Ailanthus altissima* | 2-5 | ჯანსაღი | 5 | + | ამონაყრით |
| 227 | 280 | თუთა / *Morus* | 2-4 | ჯანსაღი | 1 | + | ამონაყრით |
| 228 | 281 | აილანთუსი / *Ailanthus altissima* | 2-4 | ჯანსაღი | 4 | + | ამონაყრით |
| 229 | 282 | ტუია / *Thuja* | 2-4 | ჯანსაღი | 2 | + | ამონაყრით |
| 230 | 283 | თუთა / *Morus* | 2-6 | ჯანსაღი | 1 | + | ამონაყრით |
| 231 | 285 | საპნის ხე / *Sapindus* | 2-3 | ჯანსაღი | 1 | + | ამონაყრით |
| 232 | 287 | თუთა / *Morus* | 2-4 | ჯანსაღი | 1 | + | ამონაყრით |
| 233 | 290 | აილანთუსი / *Ailanthus altissima* | 2-3 | ჯანსაღი | 6 | + | ამონაყრით |
| 234 | 291 | აილანთუსი / *Ailanthus altissima* | 2-5 | ჯანსაღი | 3 | + | ამონაყრით |
| 235 | 292 | აილანთუსი / *Ailanthus altissima* | 2-5 | ჯანსაღი | 4 | + | ამონაყრით |
| 236 | 293 | აილანთუსი / *Ailanthus altissima* | 1-4 | ჯანსაღი | 2 | + | ამონაყრით |
| 237 | 294 | იასამანი / Syringa sp. | 1 | ჯანსაღი | 1 | + | ბუჩქი |
| 238 | 295 | აილანთუსი / *Ailanthus altissima* | 2-4 | ჯანსაღი | 6 | + | ამონაყრით |
| 239 | 296 | აილანთუსი / *Ailanthus altissima* | 2-4 | ჯანსაღი | 6 | + | ამონაყრით |
| 240 | 297 | ამერიკული ნეკერჩხალი / *Acer negundo* | 2-4 | ჯანსაღი | 12 | + | ამონაყრით |
| 241 | 298 | აღმოსავლური ჭადარი / *Platanus orientalis* | 2-4 | ჯანსაღი | 1 | + | ამონაყრით |
| 242 | 299 | აილანთუსი / *Ailanthus altissima* | 2-8 | ჯანსაღი | 4 | + | ამონაყრით |
| 243 | 300 | აღმოსავლური ჭადარი / *Platanus orientalis* | 2-10 | ჯანსაღი | 5 | + | ამონაყრით |
| 244 | 301 | აილანთუსი / *Ailanthus altissima* | 7 | ჯანსაღი | 1 | + | ამონაყრით |
| 245 | 302 | დიადი ბოყვი / *Acer welutinum Boiss.* | 2-4 | ჯანსაღი | 1 | + | ამონაყრით |
| 246 | 303 | დიადი ბოყვი / *Acer welutinum Boiss.* | 3 | ჯანსაღი | 1 | + | ამონაყრით |
| 247 | 304 | აილანთუსი / *Ailanthus altissima* | 4-7 | ჯანსაღი | 2 | + | ამონაყრით |
| 248 | 306 | აკაცია თეთრი / *Robinia pseudoacacia* | 2-3 | ჯანსაღი | 4 | + | ამონაყრით |
| 249 | 307 | დიადი ბოყვი / *Acer welutinum Boiss.* | 3 | ჯანსაღი | 1 | + | ამონაყრით |
| 250 | 308 | ამერიკული ნეკერჩხალი / *Acer negundo* | 6 | ჯანსაღი | 1 | + | ამონაყრით |
| 251 | 309 | დიადი ბოყვი / *Acer welutinum Boiss.* | 3 | ჯანსაღი | 1 | + | ამონაყრით |
| 252 | 311 | თუთა / *Morus* | 2-3 | ჯანსაღი | 2 | + | ამონაყრით |
| 253 | 312 | აილანთუსი / *Ailanthus altissima* | 2-6 | ჯანსაღი | 6 | + | ამონაყრით |
| 254 | 313 | თუთა / *Morus* | 14-42 | ჯანსაღი | 2 | + | |
| 255 | 314 | აკაკი კავკასიური / *Celtis caucasica* | 2-3 | ჯანსაღი | 2 | + | ამონაყრით |
| 256 | 315 | დიადი ბოყვი / *Acer welutinum Boiss.* | 6 | ჯანსაღი | 1 | + | |
| 257 | 316 | აკაკი კავკასიური / *Celtis caucasica* | 4 | ჯანსაღი | 1 | + | |
| 258 | 317 | აკაკი კავკასიური / *Celtis caucasica* | 4 | ჯანსაღი | 1 | + | |
| 259 | 319 | თუთა / *Morus* | 44-18 | ჯანსაღი | 2 | + | |
| 260 | 321 | იასამანი / *Syringa sp.* | 6 | ჯანსაღი | 1 | + | |
| 261 | 322 | ამერიკული ნეკერჩხალი / *Acer negundo* | 15 | ჯანსაღი | 1 | + | |
| 262 | 323 | აკაკი კავკასიური / *Celtis caucasica* | 8 | ჯანსაღი | 1 | + | |
| 263 | 327 | თელა / *Ulmus* | 26 | ჯანსაღი | 1 | + | |
| 264 | 328 | ცაცხვი / *Tilia caucasica* | 27 | ჯანსაღი | 1 | + | |
| 265 | 329 | თუთა / *Morus* | 26 | ჯანსაღი | 1 | + | |
| 266 | 330 | დიადი ბოყვი / *Acer welutinum Boiss.* | 26 | ჯანსაღი | 1 | + | |
| 267 | 331 | დიადი ბოყვი / *Acer welutinum Boiss.* | 27 | ჯანსაღი | 1 | + | |

| № | ხის № | სახეობა<br>ქართული / ლათინური | D<br>10 სმ-ზე | ხარისხობრივი მდგომარეობა | ძირების რ-ბა | გადარგვის და გახარების შესაძლებლობა | შენიშვნა |
|---|---|---|---|---|---|---|---|
| 268 | 335 | აკაკი კავკასიური / *Celtis caucasica* | 18 | ჯანსაღი | 1 | + | |
| 269 | 337 | დიადი ბოყვი / *Acer welutinum Boiss.* | 38 | ჯანსაღი | 1 | + | |
| 270 | 338 | დიადი ბოყვი / *Acer welutinum Boiss.* | 32-26 | ჯანსაღი | 2 | + | |
| 271 | 339 | კედარი / *Cedrus sp.* | 64 | ჯანსაღი | 1 | + | |
| 272 | 340 | აილანთუსი / *Ailanthus altissima* | 28-8-16-16 | ჯანსაღი | 4 | + | |
| 273 | 341 | დიადი ბოყვი / *Acer welutinum Boiss.* | 6 | ჯანსაღი | 1 | + | |
| 274 | 343 | აკაკი კავკასიური / *Celtis caucasica* | 20 | ჯანსაღი | 1 | + | |
| 275 | 344 | აკაცია თეთრი / *Robinia pseudoacacia* | 20-20 | ჯანსაღი | 2 | + | |
| 276 | 347 | თუთა / *Morus* | 16 | ჯანსაღი | 1 | + | |
| 277 | 348 | თუთა / *Morus* | 22 | ჯანსაღი | 1 | + | |
| 278 | 352 | დიადი ბოყვი / *Acer welutinum Boiss.* | 17 | ჯანსაღი | 1 | + | |
| 279 | 353 | დიადი ბოყვი / *Acer welutinum Boiss.* | 22 | ჯანსაღი | 1 | + | |
| 280 | 356 | დიადი ბოყვი / *Acer welutinum Boiss.* | 8 | ჯანსაღი | 1 | + | |
| 281 | 357 | აილანთუსი / *Ailanthus altissima* | 21 | ჯანსაღი | 1 | + | |
| 282 | 358 | თელა / *Ulmus* | 10 | ჯანსაღი | 1 | + | |
| 283 | 359 | თელა / *Ulmus* | 22 | ჯანსაღი | 1 | + | |
| 284 | 360 | დიადი ბოყვი / *Acer welutinum Boiss.* | 12 | ჯანსაღი | 1 | + | |
| 285 | 361 | დიადი ბოყვი / *Acer welutinum Boiss.* | 12 | ჯანსაღი | 1 | + | |
| 286 | 362 | თელა / *Ulmus* | 34 | ჯანსაღი | 1 | + | |
| 287 | 363 | თელა / *Ulmus* | 6 | ჯანსაღი | 1 | + | |
| 288 | 364 | დიადი ბოყვი / *Acer welutinum Boiss.* | 10 | ჯანსაღი | 1 | + | |
| 289 | 365 | თუთა / *Morus* | 11 | ჯანსაღი | 1 | + | |
| 290 | 366 | დიადი ბოყვი / *Acer welutinum Boiss.* | 22 | ჯანსაღი | 1 | + | |
| 291 | 367 | თუთა / *Morus* | 8 | ჯანსაღი | 1 | + | |
| 292 | 371 | დიადი ბოყვი / *Acer welutinum Boiss.* | 4 | ჯანსაღი | 1 | + | |
| 293 | 372 | კვიპაროზი / *Cupressus sempervirens* | 2 | ჯანსაღი | 1 | + | |
| 294 | 373 | კვიპაროზი / *Cupressus sempervirens* | 2 | ჯანსაღი | 1 | + | |
| 295 | 374 | კვიპაროზი / *Cupressus sempervirens* | 2 | ჯანსაღი | 1 | + | |
| 296 | 375 | კვიპაროზი / *Cupressus sempervirens* | 2 | ჯანსაღი | 1 | + | |
| 297 | 376 | კვიპაროზი / *Cupressus sempervirens* | 2 | ჯანსაღი | 1 | + | |
| 298 | 377 | კვიპაროზი / *Cupressus sempervirens* | 2 | ჯანსაღი | 1 | + | |
| 299 | 378 | კვიპაროზი / *Cupressus sempervirens* | 2 | ჯანსაღი | 1 | + | |
| 300 | 380 | კვიპაროზი / *Cupressus sempervirens* | 2 | ჯანსაღი | 1 | + | |
| 301 | 383 | კვიპაროზი / *Cupressus sempervirens* | 2 | ჯანსაღი | 1 | + | |
| 302 | 384 | კვიპაროზი / *Cupressus sempervirens* | 2 | ჯანსაღი | 1 | + | |
| 303 | 385 | კვიპაროზი / *Cupressus sempervirens* | 2 | ჯანსაღი | 1 | + | |
| 304 | 386 | კვიპაროზი / *Cupressus sempervirens* | 2 | ჯანსაღი | 1 | + | |
| 305 | 387 | დიადი ბოყვი / *Acer welutinum Boiss.* | 2 | ჯანსაღი | 1 | + | ამონაყრით |
| 306 | 388 | დიადი ბოყვი / *Acer welutinum Boiss.* | 1-3 | ჯანსაღი | 1 | + | ამონაყრით |
| 307 | 389 | დიადი ბოყვი / *Acer welutinum Boiss.* | 1-4 | ჯანსაღი | 1 | + | ამონაყრით |
| 308 | 391 | დიადი ბოყვი / *Acer welutinum Boiss.* | 2-3 | ჯანსაღი | 3 | + | ამონაყრით |
| 309 | 392 | ამერიკული ნეკერჩხალი / *Acer negundo* | 1-3 | ჯანსაღი | 2 | + | ამონაყრით |
| 310 | 393 | აილანთუსი / *Ailanthus altissima* | 2-4 | ჯანსაღი | 3 | + | ამონაყრით |
| 311 | 395 | აილანთუსი / *Ailanthus altissima* | 2-4 | ჯანსაღი | 2 | + | ამონაყრით |
| 312 | 396 | აილანთუსი / *Ailanthus altissima* | 2-4 | ჯანსაღი | 4 | + | ამონაყრით |
| 313 | 397 | აკაცია თეთრი / *Robinia pseudoacacia* | 2-4 | ჯანსაღი | | + | ამონაყრით (ამონაყარი არ ექვემდებარება აღწერას) |

| № | ხის № | სახეობა<br>ქართული / ლათინური | D<br>10 სმ-ზე | ხარისხობრივი მდგომარეობა | ძირების რ-ბა | გადარგვის და გახარების შესაძლებლობა | შენიშვნა |
|---|---|---|---|---|---|---|---|
| 314 | 398 | აილანთუსი / *Ailanthus altissima* | 1-5 | ჯანსაღი | | + | ამონაყრით (ამონაყარი არ ექვემდებარება აღწერას) |
| 315 | 399 | აკაცია თეთრი / *Robinia pseudoacacia* | 2-5 | ჯანსაღი | | + | ამონაყრით (ამონაყარი არ ექვემდებარება აღწერას) |
| 316 | 400 | ვერხვი / *Populus sp.* | 1-3 | ჯანსაღი | | + | ამონაყრით (ამონაყარი არ ექვემდებარება აღწერას) |
| 317 | 401 | აილანთუსი / *Ailanthus altissima* | 2-4 | ჯანსაღი | | + | ამონაყრით (ამონაყარი არ ექვემდებარება აღწერას) |
| 318 | 402 | დიადი ბოყვი / *Acer welutinum Boiss.* | 28-(1-2) | ჯანსაღი | 1 | + | ამონაყრით (ამონაყარი არ ექვემდებარება აღწერას) |
| 319 | 403 | აილანთუსი / *Ailanthus altissima* | 1-4 | ჯანსაღი | | + | ამონაყრით (ამონაყარი არ ექვემდებარება აღწერას) |
| 320 | 404 | დიადი ბოყვი / *Acer welutinum Boiss.* | 25-28 | ჯანსაღი | 2 | + | |
| 321 | 405 | დიადი ბოყვი / *Acer welutinum Boiss.* | 12-28 | ჯანსაღი | 2 | + | |
| 322 | 407 | თუთა / *Morus* | 2 | ჯანსაღი | 1 | + | |
| 323 | 408 | დიადი ბოყვი / *Acer welutinum Boiss.* | 1-4 | ჯანსაღი | | + | ამონაყრით (ამონაყარი არ ექვემდებარება აღწერას) |
| 324 | 409 | დიადი ბოყვი / *Acer welutinum Boiss.* | 20 | ჯანსაღი | 1 | + | ამონაყრით (ამონაყარი არ ექვემდებარება აღწერას) |
| 325 | 410 | დიადი ბოყვი / *Acer welutinum Boiss.* | 18 | ჯანსაღი | 1 | + | |
| 326 | 411 | აილანთუსი / *Ailanthus altissima* | 20 | ჯანსაღი | 1 | + | |
| 327 | 412 | დიადი ბოყვი / *Acer welutinum Boiss.* | 1-3 | ჯანსაღი | | + | ამონაყრით (ამონაყარი არ ექვემდებარება აღწერას) |
| 328 | 413 | აილანთუსი / *Ailanthus altissima* | 8-20 | ჯანსაღი | 5 | + | ამონაყრით |
| 329 | 414 | აილანთუსი / *Ailanthus altissima* | 1-4 | ჯანსაღი | | + | ამონაყრით (ამონაყარი არ ექვემდებარება აღწერას) |
| 330 | 416 | კაკლის ხე / *Juglans regia* | 5-5 | ჯანსაღი | 2 | + | ამონაყრით |
| 331 | 417 | აილანთუსი / *Ailanthus altissima* | 1-5 | ჯანსაღი | | + | ამონაყრით (ამონაყარი არ ექვემდებარება აღწერას) |
| 332 | 418 | დიადი ბოყვი / *Acer welutinum Boiss.* | 25 | ჯანსაღი | 1 | + | ამონაყრით |
| 333 | 420 | აილანთუსი / *Ailanthus altissima* | 1-5 | ჯანსაღი | | + | ამონაყრით (ამონაყარი არ |

| № | ხის № | სახეობა<br>ქართული / ლათინური | D<br>10 სმ-ზე | ხარისხობრივი მდგომარეობა | ძირების რ-ბა | გადარგვის და გახარების შესაძლებლობა | შენიშვნა |
|---|---|---|---|---|---|---|---|
| | | | | | | | ექვემდებარება აღწერას) |
| 334 | 421 | თუთა / *Morus* | 1-6 | ჯანსაღი | 1 | + | ამონაყრით |
| 335 | 422 | აილანთუსი / *Ailanthus altissima* | 1-5 | ჯანსაღი | | + | ამონაყრით (ამონაყარი არ ექვემდებარება აღწერას) |
| 336 | 423 | აღმოსავლური ჭადარი / *Platanus orientalis* | 40 | ჯანსაღი | 1 | + | |
| 337 | 424 | კაკლის ხე / *Juglans regia* | 45 | ჯანსაღი | 1 | + | |
| 338 | 425 | აილანთუსი / *Ailanthus altissima* | 1-5 | ჯანსაღი | | + | ამონაყრით (ამონაყარი არ ექვემდებარება აღწერას) |
| 339 | 426 | აილანთუსი / *Ailanthus altissima* | 45 | ჯანსაღი | 1 | + | ამონაყრით (ამონაყარი არ ექვემდებარება აღწერას) |
| 340 | 427 | აკაცია თეთრი / *Robinia pseudoacacia* | 30 | ჯანსაღი | 1 | + | |
| 341 | 428 | აილანთუსი / *Ailanthus altissima* | 28 | ჯანსაღი | 1 | + | ამონაყრით (ამონაყარი არ ექვემდებარება აღწერას) |
| 342 | 429 | აილანთუსი / *Ailanthus altissima* | 26 | ჯანსაღი | 1 | + | ამონაყრით (ამონაყარი არ ექვემდებარება აღწერას) |
| 343 | 430 | აილანთუსი / *Ailanthus altissima* | 25 | ჯანსაღი | 1 | + | ამონაყრით (ამონაყარი არ ექვემდებარება აღწერას) |
| 344 | 431 | აილანთუსი / *Ailanthus altissima* | 27 | ჯანსაღი | 1 | + | ამონაყრით (ამონაყარი არ ექვემდებარება აღწერას) |
| 345 | 432 | აილანთუსი / *Ailanthus altissima* | 22 | ჯანსაღი | 1 | + | ამონაყრით (ამონაყარი არ ექვემდებარება აღწერას) |
| 346 | 433 | დიადი ბოყვი / *Acer welutinum Boiss.* | 20 | ჯანსაღი | 1 | + | ამონაყრით (ამონაყარი არ ექვემდებარება აღწერას) |
| 347 | 434 | აკაცია თეთრი / *Robinia pseudoacacia* | 26 | ჯანსაღი | 1 | + | ამონაყრით |
| 348 | 436 | აილანთუსი / *Ailanthus altissima* | 28 | ჯანსაღი | 1 | + | ამონაყრით (ამონაყარი არ ექვემდებარება აღწერას) |
| 349 | 437 | ამერიკული ნეკერჩხალი / *Acer negundo* | 1-5 | ჯანსაღი | 3 | + | ამონაყრით |
| 350 | 438 | დიადი ბოყვი / *Acer welutinum Boiss.* | 27 | ჯანსაღი | 1 | + | ამონაყრით (ამონაყარი არ ექვემდებარება აღწერას) |
| 351 | 439 | დიადი ბოყვი / *Acer welutinum Boiss.* | 33 | ჯანსაღი | 1 | + | ამონაყრით (ამონაყარი არ |

| № | ხის № | სახეობა<br>ქართული / ლათინური | D<br>10 სმ-ზე | ხარისხობრივი მდგომარეობა | ძირების რ-ბა | გადარგვის და გახარების შესაძლებლობა | შენიშვნა |
|---|---|---|---|---|---|---|---|
| | | | | | | | ექვემდებარება აღწერას) |
| 352 | 440 | აილანთუსი / *Ailanthus altissima* | 28 | ჯანსაღი | 1 | + | ამონაყრით (ამონაყარი არ ექვემდებარება აღწერას) |
| 353 | 441 | დიადი ბოყვი / *Acer welutinum Boiss.* | 35 | ჯანსაღი | 1 | + | ამონაყრით (ამონაყარი არ ექვემდებარება აღწერას) |
| 354 | 442 | თუთა / *Morus* | 57 | ჯანსაღი | 1 | + | |
| 355 | 446 | დიადი ბოყვი / *Acer welutinum Boiss.* | 28 | ჯანსაღი | 1 | + | |
| 356 | 447 | ვერხვი / *Populus sp.* | 60 | ჯანსაღი | 1 | + | |
| 357 | 448 | ვერხვი / *Populus sp.* | 33 | ჯანსაღი | 1 | + | |
| 358 | 450 | დიადი ბოყვი / *Acer welutinum Boiss.* | 26 | ჯანსაღი | | + | |
| 359 | 452 | აილანთუსი / *Ailanthus altissima* | 2-6 | ჯანსაღი | | + | ამონაყრით (ამონაყარი არ ექვემდებარება აღწერას) |
| 360 | 453 | ამერიკული ნეკერჩხალი / *Acer negundo* | 40 | ჯანსაღი | | + | |

### *5.1.2 საპროექტო ტერიტორიაზე არსებული ხმობადი (არა ხილ-კენკროვანი) მწვანე ნარგავების აღრიცხვის უწყისი №3*

| | |
|---|---|
| მისამართი: | ქალაქი თბილისი, ზვიად გამსახურდიას სანაპირო №12, საქანელას ქუჩა |
| საკადასტრო კოდი | მთლიანი საპროექტო ტერიტორია |
| ფართობი | 20 860 კვ.მ |
| აღრიცხვის მეთოდი | ძირობრივი |
| პირობითი აღნიშვნა | ხმობადი<br>- არ ექვემდებარება გადარგვას და გახარებას |

| № | ხის № | სახეობა<br>ქართული / ლათინური | D<br>10 სმ-ზე | ხარისხობრივი მდგომარეობა | ძირების რ-ბა | გადარგვის და გახარების შესაძლებლობა | შენიშვნა |
|---|---|---|---|---|---|---|---|
| 1 | 3 | ალვის ხე - პირამიდული ვერხვი / *Populus pyramidalis* | 119 | ხმობადი | 1 | - | გადაბელილი |
| 2 | 48 | ფიჭვი ელდარის / *Pinus eldarica* | 42 | ხმობადი | 1 | - | |
| 3 | 60 | ტუია / *Thuja* | 7 | ხმობადი | 1 | - | ბუჩქი |
| 4 | 61 | ტუია / *Thuja* | 8 | ხმობადი | 1 | - | ბუჩქი |
| 5 | 93 | აილანთუსი / *Ailanthus altissima* | 5 | ხმობადი | 1 | - | |
| 6 | 138 | მუხა / *Quercus iberica* | 2 | ხმობადი | 2 | - | ამონაყრით |
| 7 | 158 | აილანთუსი / *Ailanthus altissima* | 28 | ხმობადი | 1 | - | |
| 8 | 160 | აილანთუსი / *Ailanthus altissima* | 2-24 | ხმობადი | 3 | - | ამონაყრით |
| 9 | 178 | იფანი / *Fraxinus sp.* | 26 | ხმობადი | 1 | - | |
| 10 | 179 | აკაცია თეთრი / *Robinia pseudoacacia* | 49 | ხმობადი | 1 | - | |
| 11 | 183 | აილანთუსი / *Ailanthus altissima* | 28 | ხმობადი | 1 | - | |
| 12 | 185 | აილანთუსი / *Ailanthus altissima* | 23 | ხმობადი | 1 | - | |
| 13 | 186 | აილანთუსი / *Ailanthus altissima* | 2-23 | ხმობადი | 8 | - | ამონაყრით |
| 14 | 187 | აილანთუსი / *Ailanthus altissima* | 24 | ხმობადი | 1 | - | |

| № | ხის № | სახეობა<br>ქართული / ლათინური | D<br>10 სმ-ზე | ხარისხობრივი მდგომარეობა | ძირების რ-ბა | გადარგვის და გახარების შესაძლებლობა | შენიშვნა |
|---|---|---|---|---|---|---|---|
| 15 | 201 | აილანთუსი / *Ailanthus altissima* | 27 | ხმობადი | 1 | - | |
| 16 | 261 | აკაცია თეთრი / *Robinia pseudoacacia* | 30-28 | ხმობადი | 2 | - | |
| 17 | 345 | ფიჭვი ელდარის / *Pinus eldarica* | 34 | ხმობადი | 1 | - | |
| 18 | 346 | ფიჭვი ელდარის / *Pinus eldarica* | 38 | ხმობადი | 1 | - | |
| 19 | 349 | დიადი ბოყვი / *Acer welutinum Boiss.* | 16 | ხმობადი | 1 | - | |
| 20 | 354 | აკაცია თეთრი / *Robinia pseudoacacia* | 33 | ხმობადი | 1 | - | |
| 21 | 355 | აკაცია თეთრი / *Robinia pseudoacacia* | 34 | ხმობადი | 1 | - | |
| 22 | 379 | კვიპაროზი / *Cupressus sempervirens* | 2 | ხმობადი | 1 | - | |
| 23 | 381 | კვიპაროზი / *Cupressus sempervirens* | 2 | ხმობადი | 1 | - | |
| 24 | 382 | კვიპაროზი / *Cupressus sempervirens* | 2 | ხმობადი | 1 | - | |
| 25 | 435 | აილანთუსი / *Ailanthus altissima* | 25 | ხმობადი | 1 | - | ამონაყრით (ამონაყარი არ ექვემდებარება აღწერას) |

### 5.1.3 საპროექტო ტერიტორიაზე არსებული ზეხმელი (არა ხილ-კენკროვანი) მწვანე ნარგავების აღრიცხვის უწყისი №4

| | |
|---|---|
| მისამართი: | ქალაქი თბილისი, ზვიად გამსახურდიას სანაპირო №12, საქანელას ქუჩა |
| საკადასტრო კოდი | მთლიანი საპროექტო ტერიტორია |
| ფართობი | 20 860 კვ.მ |
| აღრიცხვის მეთოდი | ძირობრივი |
| პირობითი აღნიშვნა | ხმობადი<br>- არ ექვემდებარება გადარგვას და გახარებას |

| № | ხის № | სახეობა<br>ქართული / ლათინური | D<br>10 სმ-ზე | ხარისხობრივი მდგომარეობა | ძირების რ-ბა | გადარგვის და გახარების შესაძლებლობა | შენიშვნა |
|---|---|---|---|---|---|---|---|
| 1 | 14 | კვიპაროზი / *Cupressus sempervirens* | 18 | ზეხმელი | 1 | - | |
| 2 | 19 | კვიპაროზი / *Cupressus sempervirens* | 12 | ზეხმელი | 1 | - | |
| 3 | 49 | ფიჭვი ელდარის / *Pinus eldarica* | 31 | ზეხმელი | 1 | - | |
| 4 | 56 | კედარი / Cedrus sp. | 48 | ზეხმელი | 1 | - | |
| 5 | 76 | ფიჭვი ელდარის / *Pinus eldarica* | 33 | ზეხმელი | 1 | - | |
| 6 | 78 | ფიჭვი ელდარის / *Pinus eldarica* | 37 | ზეხმელი | 1 | - | |
| 7 | 88 | ფიჭვი ელდარის / *Pinus eldarica* | 34 | ზეხმელი | 1 | - | |
| 8 | 90 | ფიჭვი ელდარის / *Pinus eldarica* | 44 | ზეხმელი | 1 | - | |
| 9 | 133 | აილანთუსი / *Ailanthus altissima* | 1-3 | ზეხმელი | 2 | - | |
| 10 | 147 | აილანთუსი / *Ailanthus altissima* | 2-15 | ზეხმელი | 2 | - | |
| 11 | 155 | აილანთუსი / *Ailanthus altissima* | 2-18 | ზეხმელი | 2 | - | |
| 12 | 191 | აილანთუსი / *Ailanthus altissima* | 23 | ზეხმელი | 1 | - | |
| 13 | 199 | აილანთუსი / *Ailanthus altissima* | 22 | ზეხმელი | 1 | - | |
| 14 | 200 | აილანთუსი / *Ailanthus altissima* | 18 | ზეხმელი | 1 | - | |
| 15 | 207 | აილანთუსი / *Ailanthus altissima* | 25 | ზეხმელი | 1 | - | |
| 16 | 209 | აილანთუსი / *Ailanthus altissima* | 17 | ზეხმელი | 1 | - | |
| 17 | 210 | აილანთუსი / *Ailanthus altissima* | 17 | ზეხმელი | 1 | - | |
| 18 | 211 | აილანთუსი / *Ailanthus altissima* | 16-16 | ზეხმელი | 2 | - | |
| 19 | 212 | აილანთუსი / *Ailanthus altissima* | 16 | ზეხმელი | 1 | - | |
| 20 | 245 | აილანთუსი / *Ailanthus altissima* | 20-20-25 | ზეხმელი | 1 | - | 3 კაპა |

| № | ხის № | სახეობა<br>ქართული / ლათინური | D<br>10 სმ-ზე | ხარისხობრივი მდგომარეობა | ძირების რ-ბა | გადარგვის და გახარების შესაძლებლობა | შენიშვნა |
|---|---|---|---|---|---|---|---|
| 21 | 269 | აკაცია თეთრი / *Robinia pseudoacacia* | 25 | ზეხმელი | 1 | - | |
| 22 | 273 | აკაცია თეთრი / *Robinia pseudoacacia* | 35 | ზეხმელი | 1 | - | |
| 23 | 324 | ფიჭვი ელდარის / *Pinus eldarica* | 35 | ზეხმელი | 1 | - | |
| 24 | 325 | ვერხვი / *Populus sp.* | 130 | ზეხმელი | 1 | - | |
| 25 | 350 | ფიჭვი ელდარის / *Pinus eldarica* | 32 | ზეხმელი | 1 | - | |

### 5.1.4 საპროექტო ტერიტორიაზე არსებული ხილ-კენკროვანი მწვანე ნარგავების აღრიცხვის უწყისი №5

| | |
|---|---|
| მისამართი: | ქალაქი თბილისი, ზვიად გამსახურდიას სანაპირო №12, საქანელას ქუჩა |
| საკადასტრო კოდი | მთლიანი საპროექტო ტერიტორია |
| ფართობი | 20 860 კვ.მ |
| აღრიცხვის მეთოდი | ძირობრივი |
| პირობითი აღნიშვნა | ზეხმელი ხილ-კენკროვანი<br>ჯანსაღი ხილ-კენკროვანი<br>+ ექვემდებარება გადარგვას და გახარებას<br>- არ ექვემდებარება გადარგვას და გახარებას |

| № | ხის № | სახეობა<br>ქართული / ლათინური | D<br>10 სმ-ზე | ხარისხობრივი მდგომარეობა | ძირების რ-ბა | გადარგვის და გახარების შესაძლებლობა | შენიშვნა |
|---|---|---|---|---|---|---|---|
| 1 | 111 | ლეღვი / *Ficus carica* | 3 | ჯანსაღი | 1 | + | ამონაყრით, ხილ-კენკროვანი |
| 2 | 145 | ჩვეულებრივი ნუში / Prunus dulcis | 8 | ჯანსაღი | 1 | - | ამონაყრით, ხილ-კენკროვანი |
| 3 | 157 | ქლიავი / *Prunus domestica* | 1-2 | ჯანსაღი | 2 | + | ხილ-კენკროვანი |
| 4 | 189 | ხურმა / Diōspyros | 2 | ჯანსაღი | 1 | + | ამონაყრით, ხილ-კენკროვანი |
| 5 | 213 | ხურმა / Diōspyros | 2-2 | ჯანსაღი | 3 | + | ამონაყრით, ხილ-კენკროვანი |
| 6 | 216 | ქლიავი / *Prunus domestica* | 2 | ჯანსაღი | 1 | + | ამონაყრით, ხილ-კენკროვანი |
| 7 | 217 | ქლიავი / *Prunus domestica* | 2 | ჯანსაღი | 1 | + | ხილ-კენკროვანი |
| 8 | 218 | ქლიავი / *Prunus domestica* | 2 | ჯანსაღი | 1 | + | ხილ-კენკროვანი |
| 9 | 230 | ქლიავი / *Prunus domestica* | 2-2 | ჯანსაღი | 2 | + | ამონაყრით, ხილ-კენკროვანი |
| 10 | 232 | ქლიავი / *Prunus domestica* | 2 | ჯანსაღი | 1 | + | ამონაყრით, ხილ-კენკროვანი |
| 11 | 234 | ლეღვი / *Ficus carica* | 3 | ჯანსაღი | 1 | + | ამონაყრით, ხილ-კენკროვანი |
| 12 | 236 | ქლიავი / *Prunus domestica* | 2 | ჯანსაღი | 1 | + | ამონაყრით, ხილ-კენკროვანი |
| 13 | 243 | ლეღვი / *Ficus carica* | 1-2 | ჯანსაღი | 3 | + | ამონაყრით, ხილ-კენკროვანი |
| 14 | 251 | ქლიავი / *Prunus domestica* | 1-2 | ჯანსაღი | 5 | + | ბუჩქი, ხილ-კენკროვანი |
| 15 | 271 | ბროწეული / *Punica granatum* | 2 | ჯანსაღი | 1 | + | ამონაყრით, ხილ-კენკროვანი |

| № | ხის № | სახეობა<br>ქართული / ლათინური | D<br>10 სმ-ზე | ხარისხობრივი მდგომარეობა | ძირების რ-ბა | გადარგვის და გახარების შესაძლებლობა | შენიშვნა |
|---|---|---|---|---|---|---|---|
| 16 | 284 | ტყემალი / *Prúnus cerasiféra* | 1-2 | ჯანსაღი | 1 | + | ამონაყრით, ხილ-კენკროვანი |
| 17 | 286 | ტყემალი / *Prúnus cerasiféra* | 2 | ჯანსაღი | 3 | + | ამონაყრით, ხილ-კენკროვანი |
| 18 | 288 | ბროწეული / *Punica granatum* | 2 | ჯანსაღი | 1 | + | ბუჩქი, ხილ-კენკროვანი |
| 19 | 289 | ლეღვი / *Ficus carica* | 3-6 | ჯანსაღი | 1 | + | ამონაყრით, ხილ-კენკროვანი |
| 20 | 305 | ლეღვი / *Ficus carica* | 2-3 | ჯანსაღი | 1 | + | ბუჩქი, ხილ-კენკროვანი |
| 21 | 310 | ტყემალი / *Prúnus cerasiféra* | 2 | ჯანსაღი | 1 | + | ამონაყრით, ხილ-კენკროვანი |
| 22 | 318 | ბალი / *Prunus avium* | 10 | ჯანსაღი | 1 | + | ხილ-კენკროვანი |
| 23 | 320 | ჭერამი / *Prúnus armeniáca* | 20 | ჯანსაღი | 1 | + | ხილ-კენკროვანი |
| 24 | 326 | ხურმა / *Diōspyros* | 17 | ჯანსაღი | 1 | + | ხილ-კენკროვანი |
| 25 | 332 | ჭერამი / *Prúnus armeniáca* | 8 | ჯანსაღი | 1 | + | ხილ-კენკროვანი |
| 26 | 333 | ჭერამი / *Prúnus armeniáca* | 27 | ჯანსაღი | 1 | + | ხილ-კენკროვანი |
| 27 | 334 | ჭერამი / *Prúnus armeniáca* | 20 | ჯანსაღი | 1 | + | ხილ-კენკროვანი |
| 28 | 336 | ტყემალი / *Prúnus cerasiféra* | 26 | ჯანსაღი | 1 | + | ხილ-კენკროვანი |
| 29 | 342 | ჩვეულებრივი კომში / *Cydonia oblonda* | 2-4 | ჯანსაღი | 1 | + | ამონაყრით, ხილ-კენკროვანი |
| 30 | 351 | ტყემალი / *Prúnus cerasiféra* | 19 | ზეხმელი | 1 | - | ხილ-კენკროვანი |
| 31 | 368 | ტყემალი / *Prúnus cerasiféra* | 6-12 | ჯანსაღი | 2 | + | ხილ-კენკროვანი |
| 32 | 369 | ჩვეულებრივი კომში / *Cydonia oblonda* | 1-3 | ჯანსაღი | 1 | + | ამონაყრით, ხილ-კენკროვანი |
| 33 | 370 | ჩვეულებრივი კომში / *Cydonia oblonda* | 8 | ჯანსაღი | 1 | + | ხილ-კენკროვანი |
| 34 | 390 | ლეღვი / *Ficus carica* | 1-3 | ჯანსაღი | 1 | + | ამონაყრით, ხილ-კენკროვანი |
| 35 | 394 | ლეღვი / *Ficus carica* | 1-3 | ჯანსაღი | 2 | + | ამონაყრით, ხილ-კენკროვანი |
| 36 | 406 | ლეღვი / *Ficus carica* | 30-35 | ჯანსაღი | 2 | + | ხილ-კენკროვანი |
| 37 | 415 | ლეღვი / *Ficus carica* | 1-5 | ჯანსაღი | 2 | + | ამონაყრით, ხილ-კენკროვანი |
| 38 | 419 | ტყემალი / *Prúnus cerasiféra* | 26 | ჯანსაღი | 1 | + | ამონაყრით, ხილ-კენკროვანი |
| 39 | 443 | ლეღვი / *Ficus carica* | 28 | ჯანსაღი | 1 | + | ხილ-კენკროვანი |
| 40 | 444 | მსხალი / Pyrus sp. | 26 | ჯანსაღი | 1 | + | ხილ-კენკროვანი |
| 41 | 445 | ხურმა / Diōspyros | 26 | ჯანსაღი | 1 | + | ხილ-კენკროვანი |
| 42 | 449 | ლეღვი / *Ficus carica* | 8 | ჯანსაღი |  | + | ხილ-კენკროვანი |
| 43 | 451 | ხურმა / Diōspyros | 26 | ჯანსაღი |  | + | ხილ-კენკროვანი |

## 5.2 01.15.04.003.048 საკადასტრო ერთეულზე არსებული მწვანე ნარგავების აღრიცხვის სრული უწყისი №6

| | |
|---|---|
| მისამართი: | ქალაქი თბილისი, ზვიად გამსახურდიას სანაპირო №12, საქანელას ქუჩა |
| საკადასტრო კოდი | 01.15.04.003.048 |
| მიწის ნაკვეთის ფართობი | 19 118 კვ.მ |
| აღრიცხვის მეთოდი | ძირობრივი |
| პირობითი აღნიშვნა | ჯანსაღი (არა ხილ-კენკროვანი)<br>ხმობადი (მათ შორის ხილ-კენკროვანი)<br>ზეხმელი (მათ შორის ხილ-კენკროვანი)<br>ხილ-კენკროვანი (ჯანსაღი)<br>„წითელი ნუსხის“ ხე (ჯანსაღი)<br>+ ექვემდებარება გადარგვას და გახარებას<br>- არ ექვემდებარება გადარგვას და გახარებას |

| № | ხის № | სახეობა ქართული / ლათინური | D 10 სმ-ზე | ხარისხობრივი მდგომარეობა | ძირების რ-ბა | გადარგვის და გახარების შესაძლებლობა | შენიშვნა |
|---|---|---|---|---|---|---|---|
| 1 | 1 | აკაკი კავკასიური / *Celtis caucasica* | 65 | ჯანსაღი | 1 | + | გადაბელილი |
| 2 | 2 | აკაკი კავკასიური / *Celtis caucasica* | 63 | ჯანსაღი | 1 | + | |
| 3 | 3 | ალვის ხე - პირამიდული ვერხვი / *Populus pyramidalis* | 119 | ხმობადი | 1 | - | გადაბელილი |
| 4 | 4 | აღმოსავლური ჭადარი / *Platanus orientalis* | 118 | ჯანსაღი | 1 | + | |
| 5 | 5 | იფანი / *Fraxinus sp.* | 49 | ჯანსაღი | 1 | + | |
| 6 | 6 | აკაკი კავკასიური / *Celtis caucasica* | 38 | ჯანსაღი | 1 | + | |
| 7 | 7 | ალვის ხე - პირამიდული ვერხვი / *Populus pyramidalis* | 77 | ჯანსაღი | 1 | + | |
| 8 | 8 | კვიპაროზი / *Cupressus sempervirens* | 12 | ჯანსაღი | 1 | + | |
| 9 | 9 | კვიპაროზი / *Cupressus sempervirens* | 18 | ჯანსაღი | 1 | + | |
| 10 | 10 | კვიპაროზი / *Cupressus sempervirens* | 14 | ჯანსაღი | 1 | + | |
| 11 | 11 | კვიპაროზი / *Cupressus sempervirens* | 9 | ჯანსაღი | 1 | + | |
| 12 | 12 | კვიპაროზი / *Cupressus sempervirens* | 13 | ჯანსაღი | 1 | + | |
| 13 | 13 | კვიპაროზი / *Cupressus sempervirens* | 16 | ჯანსაღი | 1 | + | |
| 14 | 14 | კვიპაროზი / *Cupressus sempervirens* | 18 | ზეხმელი | 1 | - | |
| 15 | 15 | კვიპაროზი / *Cupressus sempervirens* | 13 | ჯანსაღი | 1 | + | |
| 16 | 16 | კვიპაროზი / *Cupressus sempervirens* | 19 | ჯანსაღი | 1 | + | |
| 17 | 17 | კვიპაროზი / *Cupressus sempervirens* | 13 | ჯანსაღი | 1 | + | |
| 18 | 18 | კვიპაროზი / *Cupressus sempervirens* | 24 | ჯანსაღი | 1 | + | |
| 19 | 19 | კვიპაროზი / *Cupressus sempervirens* | 12 | ზეხმელი | 1 | - | |
| 20 | 20 | აილანთუსი / *Ailanthus altissima* | 23 | ჯანსაღი | 1 | + | |
| 21 | 21 | კვიპაროზი / *Cupressus sempervirens* | 16 | ჯანსაღი | 1 | + | |
| 22 | 22 | აკაკი კავკასიური / *Celtis caucasica* | 2 | ჯანსაღი | 1 | + | |
| 23 | 23 | კვიპაროზი / *Cupressus sempervirens* | 16 | ჯანსაღი | 1 | + | |
| 24 | 24 | კვიპაროზი / *Cupressus sempervirens* | 19 | ჯანსაღი | 1 | + | |
| 25 | 25 | აილანთუსი / Ailanthus altissima | 24 | ჯანსაღი | 1 | + | ამონაყრით |
| 26 | 26 | კვიპაროზი / *Cupressus sempervirens* | 22 | ჯანსაღი | 1 | + | |
| 27 | 27 | კვიპაროზი / *Cupressus sempervirens* | 21 | ჯანსაღი | 1 | + | |
| 28 | 28 | აკაკი კავკასიური / *Celtis caucasica* | 1 | ჯანსაღი | 1 | + | |
| 29 | 29 | აილანთუსი / *Ailanthus altissima* | 1 | ჯანსაღი | 1 | + | ამონაყრით |
| 30 | 30 | აილანთუსი / *Ailanthus altissima* | 2 | ჯანსაღი | 1 | + | |
| 31 | 31 | აილანთუსი / *Ailanthus altissima* | 2 | ჯანსაღი | 1 | + | |
| 32 | 32 | აილანთუსი / *Ailanthus altissima* | 1-4 | ჯანსაღი | 4 | + | ამონაყრით |
| 33 | 33 | აილანთუსი / *Ailanthus altissima* | 2 | ჯანსაღი | 1 | + | ამონაყრით |
| 34 | 34 | დიადი ბოყვი / *Acer welutinum Boiss.* | 55 | ჯანსაღი | 1 | + | |
| 35 | 35 | ვერხვი / *Populus sp.* | 133 | ჯანსაღი | 1 | + | |

| № | ხის № | სახეობა<br>ქართული / ლათინური | D<br>10 სმ-ზე | ხარისხობრივი მდგომარეობა | ძირების რ-ბა | გადარგვის და გახარების შესაძლებლობა | შენიშვნა |
|---|---|---|---|---|---|---|---|
| 36 | 36 | დიადი ბოყვი / *Acer welutinum Boiss.* | 2 | ჯანსაღი | 1 | + | |
| 37 | 37 | აილანთუსი / *Ailanthus altissima* | 2 | ჯანსაღი | 1 | + | |
| 38 | 38 | კედარი / *Cedrus sp.* | 55 | ჯანსაღი | 1 | + | |
| 39 | 39 | კედარი / *Cedrus sp.* | 75 | ჯანსაღი | 1 | + | |
| 40 | 40 | დიადი ბოყვი / *Acer welutinum Boiss.* | 58 | ჯანსაღი | 1 | + | |
| 41 | 41 | დიადი ბოყვი / *Acer welutinum Boiss.* | 58 | ჯანსაღი | 1 | + | |
| 42 | 42 | აკაცია თეთრი / *Robinia pseudoacacia* | 7 | ჯანსაღი | 1 | + | |
| 43 | 43 | აილანთუსი / *Ailanthus altissima* | 1-7 | ჯანსაღი | 2 | + | ამონაყრით |
| 44 | 44 | ცაცხვი / *Tilia caucasica* | 27 | ჯანსაღი | 1 | + | |
| 45 | 45 | აილანთუსი / *Ailanthus altissima* | 1-6 | ჯანსაღი | 7 | + | ამონაყრით |
| 46 | 46 | აილანთუსი / *Ailanthus altissima* | 2 | ჯანსაღი | 1 | + | |
| 47 | 47 | აილანთუსი / *Ailanthus altissima* | 2-3 | ჯანსაღი | 1 | + | ამონაყრით |
| 48 | 48 | ფიჭვი ელდარის / *Pinus eldarica* | 42 | ხმობადი | 1 | - | |
| 49 | 49 | ფიჭვი ელდარის / *Pinus eldarica* | 31 | ზეხმელი | 1 | - | |
| 50 | 50 | აილანთუსი / *Ailanthus altissima* | 1 | ჯანსაღი | 1 | + | |
| 51 | 51 | ტუია / *Thuja* | 7 | ჯანსაღი | 1 | + | ბუჩქი |
| 52 | 52 | თუთა / *Morus* | 3 | ჯანსაღი | 1 | + | ამონაყრით |
| 53 | 53 | დიადი ბოყვი / *Acer welutinum Boiss.* | 1 | ჯანსაღი | 1 | + | |
| 54 | 54 | დიადი ბოყვი / *Acer welutinum Boiss.* | 3 | ჯანსაღი | 1 | + | |
| 55 | 55 | აილანთუსი / *Ailanthus altissima* | 2 | ჯანსაღი | 1 | + | |
| 56 | 56 | კედარი / Cedrus sp. | 48 | ზეხმელი | 1 | - | |
| 57 | 57 | დიადი ბოყვი / *Acer welutinum Boiss.* | 14 | ჯანსაღი | 1 | + | ამონაყრით |
| 58 | 58 | ტუია / *Thuja* | 6 | ჯანსაღი | 1 | + | ბუჩქი |
| 59 | 59 | აილანთუსი / *Ailanthus altissima* | 4 | ჯანსაღი | 1 | + | ამონაყრით |
| 60 | 60 | ტუია / *Thuja* | 7 | ხმობადი | 1 | - | ბუჩქი |
| 61 | 61 | ტუია / *Thuja* | 8 | ხმობადი | 1 | - | ბუჩქი |
| 62 | 62 | თუთა / *Morus* | 19 | ჯანსაღი | 1 | + | |
| 63 | 63 | აილანთუსი / *Ailanthus altissima* | 2 | ჯანსაღი | 1 | + | ამონაყრით |
| 64 | 64 | აილანთუსი / *Ailanthus altissima* | 2 | ჯანსაღი | 1 | + | ამონაყრით |
| 65 | 65 | აილანთუსი / *Ailanthus altissima* | 3 | ჯანსაღი | 1 | + | ამონაყრით |
| 66 | 66 | ვერხვი / *Populus sp.* | 87 | ჯანსაღი | 1 | + | |
| 67 | 67 | დიადი ბოყვი / *Acer welutinum Boiss.* | 3 | ჯანსაღი | 1 | + | |
| 68 | 68 | აკაცია თეთრი / *Robinia pseudoacacia* | 32 | ჯანსაღი | 1 | + | |
| 69 | 69 | აილანთუსი / *Ailanthus altissima* | 2-8 | ჯანსაღი | 1 | + | 2 კაპა |
| 70 | 70 | აილანთუსი / *Ailanthus altissima* | 2-10 | ჯანსაღი | 4 | + | |
| 71 | 71 | აილანთუსი / *Ailanthus altissima* | 2 | ჯანსაღი | 1 | + | |
| 72 | 72 | აილანთუსი / *Ailanthus altissima* | 5 | ჯანსაღი | 1 | + | |
| 73 | 73 | დიადი ბოყვი / *Acer welutinum Boiss.* | 1-2 | ჯანსაღი | 2 | + | |
| 74 | 74 | აილანთუსი / *Ailanthus altissima* | 3-5 | ჯანსაღი | 1 | + | 4 კაპა |
| 75 | 75 | აილანთუსი / *Ailanthus altissima* | 2-4 | ჯანსაღი | 4 | + | |
| 76 | 76 | ფიჭვი ელდარის / *Pinus eldarica* | 33 | ზეხმელი | 1 | - | |
| 77 | 77 | აილანთუსი / *Ailanthus altissima* | 3 | ჯანსაღი | 1 | + | |
| 78 | 78 | ფიჭვი ელდარის / *Pinus eldarica* | 37 | ზეხმელი | 1 | - | |
| 79 | 79 | თუთა / *Morus* | 8 | ჯანსაღი | 1 | + | |
| 80 | 80 | აილანთუსი / *Ailanthus altissima* | 2-10 | ჯანსაღი | 4 | + | |
| 81 | 81 | აილანთუსი / *Ailanthus altissima* | 2-5 | ჯანსაღი | 2 | + | |
| 82 | 82 | აილანთუსი / *Ailanthus altissima* | 2-10 | ჯანსაღი | 3 | + | |
| 83 | 83 | აკაცია თეთრი / *Robinia pseudoacacia* | 7 | ჯანსაღი | 1 | + | |
| 84 | 84 | აილანთუსი / *Ailanthus altissima* | 6 | ჯანსაღი | 1 | + | |
| 85 | 85 | თუთა / *Morus* | 3 | ჯანსაღი | 1 | + | |

| № | ხის № | სახეობა<br>ქართული / ლათინური | D<br>10 სმ-ზე | ხარისხობრივი მდგომარეობა | ძირების რ-ბა | გადარგვის და გახარების შესაძლებლობა | შენიშვნა |
|---|---|---|---|---|---|---|---|
| 86 | 86 | აკაცია თეთრი / *Robinia pseudoacacia* | 9 | ჯანსაღი | 1 | + | |
| 87 | 87 | თუთა / *Morus* | 7 | ჯანსაღი | 1 | + | |
| 88 | 88 | ფიჭვი ელდარის / *Pinus eldarica* | 34 | ზეხმელი | 1 | - | |
| 89 | 89 | თუთა / *Morus* | 3-6 | ჯანსაღი | 2 | + | |
| 90 | 90 | ფიჭვი ელდარის / *Pinus eldarica* | 44 | ზეხმელი | 1 | - | |
| 91 | 91 | აილანთუსი / *Ailanthus altissima* | 8 | ჯანსაღი | 1 | + | |
| 92 | 92 | ამერიკული ნეკერჩხალი / *Acer negundo* | 3 | ჯანსაღი | 1 | + | |
| 93 | 93 | აილანთუსი / *Ailanthus altissima* | 5 | ხმობადი | 1 | - | |
| 94 | 94 | აკაცია თეთრი / *Robinia pseudoacacia* | 32 | ჯანსაღი | 1 | + | |
| 95 | 95 | დიადი ბოყვი / *Acer welutinum Boiss.* | 18 | ჯანსაღი | 1 | + | ამონაყრით |
| 96 | 96 | თუთა / *Morus* | 6-6 | ჯანსაღი | 2 | + | |
| 97 | 97 | ამერიკული ნეკერჩხალი / *Acer negundo* | 7 | ჯანსაღი | 1 | + | |
| 98 | 98 | დიადი ბოყვი / *Acer welutinum Boiss.* | 2-4 | ჯანსაღი | 5 | + | ამონაყრით |
| 99 | 99 | დიადი ბოყვი / *Acer welutinum Boiss.* | 70 | ჯანსაღი | 1 | + | |
| 100 | 100 | დიადი ბოყვი / *Acer welutinum Boiss.* | 60 | ჯანსაღი | 1 | + | |
| 101 | 101 | დიადი ბოყვი / *Acer welutinum Boiss.* | 55 | ჯანსაღი | 1 | + | |
| 102 | 102 | დიადი ბოყვი / *Acer welutinum Boiss.* | 78 | ჯანსაღი | 1 | + | |
| 103 | 103 | დიადი ბოყვი / *Acer welutinum Boiss.* | 43 | ჯანსაღი | 1 | + | |
| 104 | 104 | აილანთუსი / *Ailanthus altissima* | 1 | ჯანსაღი | 1 | + | ამონაყრით |
| 105 | 105 | აილანთუსი / *Ailanthus altissima* | 3 | ჯანსაღი | 1 | + | ამონაყრით |
| 106 | 106 | აილანთუსი / *Ailanthus altissima* | 6-(30-30) | ჯანსაღი | 2 | + | ამონაყრით/ ორკაპა |
| 107 | 107 | დიადი ბოყვი / *Acer welutinum Boiss.* | 6 | ჯანსაღი | 3 | + | ამონაყრით |
| 108 | 108 | აკაცია თეთრი / *Robinia pseudoacacia* | 7 | ჯანსაღი | 1 | + | ამონაყრით |
| 109 | 109 | აილანთუსი / *Ailanthus altissima* | 3 | ჯანსაღი | 1 | + | ამონაყრით |
| 110 | 110 | აკაცია თეთრი / *Robinia pseudoacacia* | 6 | ჯანსაღი | 1 | + | ამონაყრით |
| 111 | 111 | ლეღვი / *Ficus carica* | 3 | ჯანსაღი | 1 | + | ამონაყრით, ხილ-კენკროვანი |
| 112 | 112 | აილანთუსი / *Ailanthus altissima* | 6 | ჯანსაღი | 1 | + | ამონაყრით |
| 113 | 113 | დიადი ბოყვი / *Acer welutinum Boiss.* | 2 | ჯანსაღი | 1 | + | ამონაყრით |
| 114 | 114 | დიადი ბოყვი / *Acer welutinum Boiss.* | 3 | ჯანსაღი | 1 | + | ამონაყრით |
| 115 | 115 | აილანთუსი / *Ailanthus altissima* | 3-6 | ჯანსაღი | 2 | + | ამონაყრით |
| 116 | 116 | აილანთუსი / *Ailanthus altissima* | 3-6 | ჯანსაღი | 5 | + | ამონაყრით |
| 117 | 117 | აკაცია თეთრი / *Robinia pseudoacacia* | 3 | ჯანსაღი | 1 | + | ამონაყრით |
| 118 | 118 | დიადი ბოყვი / *Acer welutinum Boiss.* | 38 | ჯანსაღი | 1 | + | |
| 119 | 119 | კვიპაროზი / *Cupressus sempervirens* | 19 | ჯანსაღი | 1 | + | |
| 120 | 120 | აილანთუსი / *Ailanthus altissima* | 6 | ჯანსაღი | 1 | + | ამონაყრით |
| 121 | 121 | აკაცია თეთრი / *Robinia pseudoacacia* | 3 | ჯანსაღი | 1 | + | ამონაყრით |
| 122 | 122 | დიადი ბოყვი / *Acer welutinum Boiss.* | 36 | ჯანსაღი | 1 | + | |
| 123 | 123 | დიადი ბოყვი / *Acer welutinum Boiss.* | 58 | ჯანსაღი | 1 | + | |
| 124 | 124 | დიადი ბოყვი / *Acer welutinum Boiss.* | 48 | ჯანსაღი | 1 | + | |
| 125 | 125 | დიადი ბოყვი / *Acer welutinum Boiss.* | 50 | ჯანსაღი | 1 | + | |
| 126 | 126 | თუთა / *Morus* | 60 | ჯანსაღი | 1 | + | |
| 127 | 127 | დიადი ბოყვი / *Acer welutinum Boiss.* | 50 | ჯანსაღი | 1 | + | |
| 128 | 128 | აილანთუსი / *Ailanthus altissima* | 4 | ჯანსაღი | 1 | + | ამონაყრით |
| 129 | 129 | აილანთუსი / *Ailanthus altissima* | 2-12 | ჯანსაღი | 11 | + | ამონაყრით |
| 130 | 130 | ამერიკული ნეკერჩხალი / *Acer negundo* | 2-4 | ჯანსაღი | 5 | + | ამონაყრით |
| 131 | 131 | აილანთუსი / *Ailanthus altissima* | 2-6 | ჯანსაღი | 4 | + | |
| 132 | 132 | აილანთუსი / *Ailanthus altissima* | 2-7 | ჯანსაღი | 7 | + | |
| 133 | 133 | აილანთუსი / *Ailanthus altissima* | 1-3 | ზეხმელი | 2 | - | |
| 134 | 134 | იფანი / *Fraxinus sp.* | 33-35 | ჯანსაღი | 2 | + | |

| № | ხის № | სახეობა<br>ქართული / ლათინური | D<br>10 სმ-ზე | ხარისხობრივი მდგომარეობა | ძირების რ-ბა | გადარგვის და გახარების შესაძლებლობა | შენიშვნა |
|---|---|---|---|---|---|---|---|
| 135 | 135 | აღმოსავლური ჭადარი / *Platanus orientalis* | 48 | ჯანსაღი | 1 | + | |
| 136 | 136 | იფანი / *Fraxinus sp.* | 45 | ჯანსაღი | 1 | + | |
| 137 | 137 | აილანთუსი / *Ailanthus altissima* | 1-3 | ჯანსაღი | 6 | + | ამონაყრით |
| 138 | 138 | მუხა / *Quercus iberica* | 2 | ხმობადი | 2 | - | ამონაყრით |
| 139 | 139 | ამერიკული ნეკერჩხალი / *Acer negundo* | 2-2 | ჯანსაღი | 2 | + | ამონაყრით |
| 140 | 140 | აილანთუსი / *Ailanthus altissima* | 1-9 | ჯანსაღი | 5 | + | ამონაყრით |
| 141 | 141 | იფანი / *Fraxinus sp.* | 25 | ჯანსაღი | 1 | + | |
| 142 | 142 | აილანთუსი / *Ailanthus altissima* | 1-3 | ჯანსაღი | 5 | + | ამონაყრით |
| 143 | 143 | აღმოსავლური ჭადარი / *Platanus orientalis* | 3 | ჯანსაღი | 1 | + | ამონაყრით |
| 144 | 144 | ამერიკული ნეკერჩხალი / *Acer negundo* | 22 | ჯანსაღი | 1 | + | |
| 145 | 145 | ჩვეულებრივი ნუში / Prunus dulcis | 8 | ჯანსაღი | 1 | - | ამონაყრით, ხილ-კენკროვანი |
| 146 | 146 | ამერიკული ნეკერჩხალი / *Acer negundo* | 2-4 | ჯანსაღი | 7 | + | |
| 147 | 147 | აილანთუსი / *Ailanthus altissima* | 2-15 | ზეხმელი | 2 | - | |
| 148 | 148 | ვერხვი / *Populus sp.* | 28 | ჯანსაღი | 1 | + | |
| 149 | 149 | ამერიკული ნეკერჩხალი / *Acer negundo* | 2-3 | ჯანსაღი | 2 | + | |
| 150 | 150 | ამერიკული ნეკერჩხალი / *Acer negundo* | 1-2 | ჯანსაღი | 1 | + | გადაჭრილზე ამონაყარი |
| 151 | 151 | აღმოსავლური ჭადარი / *Platanus orientalis* | 22 | ჯანსაღი | 1 | + | |
| 152 | 152 | აილანთუსი / *Ailanthus altissima* | 23 | ჯანსაღი | 1 | + | |
| 153 | 153 | აკაცია თეთრი / *Robinia pseudoacacia* | 23 | ჯანსაღი | 1 | + | |
| 154 | 154 | ვერხვი / *Populus sp.* | 27 | ჯანსაღი | 1 | + | |
| 155 | 155 | აილანთუსი / *Ailanthus altissima* | 2-18 | ზეხმელი | 2 | - | |
| 156 | 156 | დიადი ბოყვი / *Acer welutinum Boiss.* | 2 | ჯანსაღი | 1 | + | ამონაყრით |
| 157 | 157 | ქლიავი / *Prunus domestica* | 1-2 | ჯანსაღი | 2 | + | ხილ-კენკროვანი |
| 158 | 158 | აილანთუსი / *Ailanthus altissima* | 28 | ხმობადი | 1 | - | |
| 159 | 159 | აღმოსავლური ჭადარი / *Platanus orientalis* | 2-6 | ჯანსაღი | 2 | + | ამონაყრით |
| 160 | 160 | აილანთუსი / *Ailanthus altissima* | 2-24 | ხმობადი | 3 | - | ამონაყრით |
| 161 | 161 | დიადი ბოყვი / *Acer welutinum Boiss.* | 2-4 | ჯანსაღი | 2 | + | |
| 162 | 162 | აილანთუსი / *Ailanthus altissima* | 23 | ჯანსაღი | 1 | + | |
| 163 | 163 | აღმოსავლური ჭადარი / *Platanus orientalis* | 2 | ჯანსაღი | 1 | + | ამონაყრით |
| 164 | 164 | აილანთუსი / *Ailanthus altissima* | 6 | ჯანსაღი | 1 | + | ამონაყრით |
| 165 | 165 | ამერიკული ნეკერჩხალი / *Acer negundo* | 2 | ჯანსაღი | 1 | + | გადაჭრილზე ამონაყარი |
| 166 | 166 | ამერიკული ნეკერჩხალი / *Acer negundo* | 2-4 | ჯანსაღი | 1 | + | ამონაყრით |
| 167 | 167 | აილანთუსი / *Ailanthus altissima* | 3 | ჯანსაღი | 1 | + | ამონაყრით |
| 168 | 168 | ვერხვი / *Populus sp.* | 111 | ჯანსაღი | 1 | + | |
| 169 | 169 | აღმოსავლური ჭადარი / *Platanus orientalis* | 39 | ჯანსაღი | 1 | + | |
| 170 | 170 | აილანთუსი / *Ailanthus altissima* | 2 | ჯანსაღი | 1 | + | ამონაყრით |
| 171 | 171 | აკაცია თეთრი / *Robinia pseudoacacia* | 2 | ჯანსაღი | 1 | + | ამონაყრით |
| 172 | 172 | დიადი ბოყვი / *Acer welutinum Boiss.* | 2 | ჯანსაღი | 1 | + | ამონაყრით |
| 173 | 173 | დიადი ბოყვი / *Acer welutinum Boiss.* | 2 | ჯანსაღი | 1 | + | ამონაყრით |
| 174 | 174 | თელა / *Ulmus* | 2-4 | ჯანსაღი | 2 | + | ამონაყრით |
| 175 | 175 | ამერიკული ნეკერჩხალი / *Acer negundo* | 15-28 | ჯანსაღი | 1 | + | 2 კაპა |
| 176 | 176 | აილანთუსი / *Ailanthus altissima* | 2 | ჯანსაღი | 1 | + | ამონაყრით |
| 177 | 177 | თელა / *Ulmus* | 2 | ჯანსაღი | 1 | + | ამონაყრით |
| 178 | 178 | იფანი / *Fraxinus sp.* | 26 | ხმობადი | 1 | - | |
| 179 | 179 | აკაცია თეთრი / *Robinia pseudoacacia* | 49 | ხმობადი | 1 | - | |
| 180 | 180 | დიადი ბოყვი / *Acer welutinum Boiss.* | 3 | ჯანსაღი | 1 | + | ამონაყრით |
| 181 | 181 | იფანი / *Fraxinus sp.* | 3 | ჯანსაღი | 1 | + | ამონაყრით |
| 182 | 182 | აილანთუსი / *Ailanthus altissima* | 6 | ჯანსაღი | 1 | + | ამონაყრით |

| № | ხის № | სახეობა<br>ქართული / ლათინური | D<br>10 სმ-ზე | ხარისხობრივი მდგომარეობა | ძირების რ-ბა | გადარგვის და გახარების შესაძლებლობა | შენიშვნა |
|---|---|---|---|---|---|---|---|
| 183 | 183 | აილანთუსი / *Ailanthus altissima* | 28 | ხმობადი | 1 | - | |
| 184 | 184 | არღავანი, იუდას ხე / *Cercis siliquastrum* | 2 | ჯანსაღი | 1 | + | ამონაყრით |
| 185 | 185 | აილანთუსი / *Ailanthus altissima* | 23 | ხმობადი | 1 | - | |
| 186 | 186 | აილანთუსი / *Ailanthus altissima* | 2-23 | ხმობადი | 8 | - | ამონაყრით |
| 187 | 187 | აილანთუსი / *Ailanthus altissima* | 24 | ხმობადი | 1 | - | |
| 188 | 188 | აკაცია თეთრი / *Robinia pseudoacacia* | 20-25 | ჯანსაღი | 3 | + | |
| 189 | 189 | ხურმა / Diōspyros | 2 | ჯანსაღი | 1 | + | ამონაყრით, ხილ-კენკროვანი |
| 190 | 190 | თელა / *Ulmus* | 2-2 | ჯანსაღი | 2 | + | |
| 191 | 191 | აილანთუსი / *Ailanthus altissima* | 23 | ზეხმელი | 1 | - | |
| 192 | 192 | ამერიკული ნეკერჩხალი / *Acer negundo* | 2-4 | ჯანსაღი | 7 | + | ამონაყრით |
| 193 | 193 | თუთა / *Morus* | 2-3 | ჯანსაღი | 4 | + | გადაჭრილზე ამონაყარი |
| 194 | 194 | აილანთუსი / *Ailanthus altissima* | 20 | ჯანსაღი | 1 | + | |
| 195 | 195 | ვერხვი / *Populus sp.* | 20 | ჯანსაღი | 1 | + | |
| 196 | 196 | თუთა / *Morus* | 2-3 | ჯანსაღი | 4 | + | ამონაყრით |
| 197 | 197 | ვერხვი / *Populus sp.* | 38-25 | ჯანსაღი | 1 | + | 2 კაპა |
| 198 | 198 | ტირიფი / *salix sp.* | 29 | ჯანსაღი | 1 | + | |
| 199 | 199 | აილანთუსი / *Ailanthus altissima* | 22 | ზეხმელი | 1 | - | |
| 200 | 200 | აილანთუსი / *Ailanthus altissima* | 18 | ზეხმელი | 1 | - | |
| 201 | 201 | აილანთუსი / *Ailanthus altissima* | 27 | ხმობადი | 1 | - | |
| 202 | 202 | აილანთუსი / *Ailanthus altissima* | 18 | ჯანსაღი | 1 | + | |
| 203 | 203 | ამერიკული ნეკერჩხალი / *Acer negundo* | 2-3 | ჯანსაღი | 6 | + | ამონაყრით |
| 204 | 204 | თუთა / *Morus* | 3 | ჯანსაღი | 1 | + | ამონაყრით |
| 205 | 205 | ამერიკული ნეკერჩხალი / *Acer negundo* | 2-3 | ჯანსაღი | 13 | + | ამონაყრით |
| 206 | 206 | ამერიკული ნეკერჩხალი / *Acer negundo* | 3-7 | ჯანსაღი | 3 | + | ამონაყრით |
| 207 | 207 | აილანთუსი / *Ailanthus altissima* | 25 | ზეხმელი | 1 | - | |
| 208 | 208 | აილანთუსი / *Ailanthus altissima* | 23 | ჯანსაღი | 1 | + | |
| 209 | 209 | აილანთუსი / *Ailanthus altissima* | 17 | ზეხმელი | 1 | - | |
| 210 | 210 | აილანთუსი / *Ailanthus altissima* | 17 | ზეხმელი | 1 | - | |
| 211 | 211 | აილანთუსი / *Ailanthus altissima* | 16-16 | ზეხმელი | 2 | - | |
| 212 | 212 | აილანთუსი / *Ailanthus altissima* | 16 | ზეხმელი | 1 | - | |
| 213 | 213 | ხურმა / Diōspyros | 2-2 | ჯანსაღი | 3 | + | ამონაყრით, ხილ-კენკროვანი |
| 214 | 214 | თუთა / *Morus* | 27 | ჯანსაღი | 1 | + | |
| 215 | 215 | ამერიკული ნეკერჩხალი / *Acer negundo* | 2-4 | ჯანსაღი | 3 | + | ამონაყრით |
| 216 | 216 | ქლიავი / *Prunus domestica* | 2 | ჯანსაღი | 1 | + | ამონაყრით, ხილ-კენკროვანი |
| 217 | 217 | ქლიავი / *Prunus domestica* | 2 | ჯანსაღი | 1 | + | ხილ-კენკროვანი |
| 218 | 218 | ქლიავი / *Prunus domestica* | 2 | ჯანსაღი | 1 | + | ხილ-კენკროვანი |
| 219 | 219 | თუთა / *Morus* | 2-4 | ჯანსაღი | 1 | + | ამონაყრით |
| 220 | 220 | საპნის ხე / *Sapindus* | 2 | ჯანსაღი | 1 | + | ამონაყრით |
| 221 | 221 | აღმოსავლური ჭადარი / *Platanus orientalis* | 2-3 | ჯანსაღი | 2 | + | ამონაყრით |
| 222 | 222 | ამერიკული ნეკერჩხალი / *Acer negundo* | 2-3 | ჯანსაღი | 3 | + | ამონაყრით |
| 223 | 223 | ამერიკული ნეკერჩხალი / *Acer negundo* | 2-4 | ჯანსაღი | 5 | + | ამონაყრით |
| 224 | 224 | გლედიჩია / *Gleditsia triacanthos* | 2-3 | ჯანსაღი | 2 | + | ამონაყრით |
| 225 | 225 | ამერიკული ნეკერჩხალი / *Acer negundo* | 2-3 | ჯანსაღი | 4 | + | ამონაყრით |
| 226 | 226 | ამერიკული ნეკერჩხალი / *Acer negundo* | 1-3 | ჯანსაღი | 5 | + | ამონაყრით |
| 227 | 227 | ამერიკული ნეკერჩხალი / *Acer negundo* | 1-3 | ჯანსაღი | 16 | + | ამონაყრით |
| 228 | 228 | საპნის ხე / *Sapindus* | 2-3 | ჯანსაღი | 3 | + | ამონაყრით |
| 229 | 229 | დიადი ბოყვი / *Acer welutinum Boiss.* | 1-3 | ჯანსაღი | 3 | + | ამონაყრით |

| № | ხის № | სახეობა<br>ქართული / ლათინური | D<br>10 სმ-ზე | ხარისხობრივი მდგომარეობა | ძირების რ-ბა | გადარგვის და გახარების შესაძლებლობა | შენიშვნა |
|---|---|---|---|---|---|---|---|
| 230 | 230 | ქლიავი / *Prunus domestica* | 2-2 | ჯანსაღი | 2 | + | ამონაყრით, ხილ-კენკროვანი |
| 231 | 231 | ამერიკული ნეკერჩხალი / *Acer negundo* | 2-3 | ჯანსაღი | 4 | + | ამონაყრით |
| 232 | 232 | ქლიავი / *Prunus domestica* | 2 | ჯანსაღი | 1 | + | ამონაყრით, ხილ-კენკროვანი |
| 233 | 233 | კაკლის ხე / *Juglans regia* | 3 | ჯანსაღი | 1 | + | ამონაყრით |
| 234 | 234 | ლეღვი / *Ficus carica* | 3 | ჯანსაღი | 1 | + | ამონაყრით, ხილ-კენკროვანი |
| 235 | 235 | საპნის ხე / *Sapindus* | 2 | ჯანსაღი | 1 | + | ამონაყრით |
| 236 | 236 | ქლიავი / *Prunus domestica* | 2 | ჯანსაღი | 1 | + | ამონაყრით, ხილ-კენკროვანი |
| 237 | 237 | დიადი ბოყვი / *Acer welutinum Boiss.* | 2-4 | ჯანსაღი | 4 | + | ამონაყრით |
| 238 | 238 | საპნის ხე / *Sapindus* | 2 | ჯანსაღი | 2 | + | ამონაყრით |
| 239 | 239 | აილანთუსი / *Ailanthus altissima* | 2-4 | ჯანსაღი | 3 | + | ამონაყრით |
| 240 | 240 | ამერიკული ნეკერჩხალი / *Acer negundo* | 2-3 | ჯანსაღი | 3 | + | ამონაყრით |
| 241 | 241 | ამერიკული ნეკერჩხალი / *Acer negundo* | 1-2 | ჯანსაღი | 3 | + | ამონაყრით |
| 242 | 242 | აილანთუსი / *Ailanthus altissima* | 1-4 | ჯანსაღი | 14 | + | ამონაყრით |
| 243 | 243 | ლეღვი / *Ficus carica* | 1-2 | ჯანსაღი | 3 | + | ამონაყრით, ხილ-კენკროვანი |
| 244 | 244 | თუთა / *Morus* | 5 | ჯანსაღი | 1 | + | ამონაყრით |
| 245 | 245 | აილანთუსი / *Ailanthus altissima* | 20-20-25 | ზეხმელი | 1 | - | 3 კაპა |
| 246 | 246 | გლედიჩია / *Gleditsia triacanthos* | 1-23 | ჯანსაღი | 5 | + | ამონაყრით |
| 247 | 247 | გლედიჩია / *Gleditsia triacanthos* | 1-23 | ჯანსაღი | 5 | + | ამონაყრით |
| 248 | 248 | დიადი ბოყვი / *Acer welutinum Boiss.* | 2 | ჯანსაღი | 1 | + | ამონაყრით |
| 249 | 249 | აილანთუსი / *Ailanthus altissima* | 20 | ჯანსაღი | 1 | + | ამონაყრით |
| 250 | 250 | აილანთუსი / *Ailanthus altissima* | 17 | ჯანსაღი | 1 | + | ამონაყრით |
| 251 | 251 | ქლიავი / *Prunus domestica* | 1-2 | ჯანსაღი | 5 | + | ბუჩქი, ხილ-კენკროვანი |
| 252 | 252 | აკაცია თეთრი / *Robinia pseudoacacia* | 2-20 | ჯანსაღი | 15 | + | ამონაყრით |
| 253 | 253 | აკაკი კავკასიური / Celtis caucasica | 2-4 | ჯანსაღი | 6 | + | ბუჩქი |
| 254 | 254 | აკაცია თეთრი / *Robinia pseudoacacia* | 2-4 | ჯანსაღი | 7 | + | ამონაყრით |
| 255 | 255 | აკაცია თეთრი / *Robinia pseudoacacia* | 1-30 | ჯანსაღი | 6 | + | ამონაყრით |
| 256 | 256 | აკაცია თეთრი / *Robinia pseudoacacia* | 25 | ჯანსაღი | 1 | + | ამონაყრით |
| 257 | 257 | აკაცია თეთრი / *Robinia pseudoacacia* | 2-4 | ჯანსაღი | 5 | + | ამონაყრით |
| 258 | 258 | აკაკი კავკასიური / Celtis caucasica | 2-3 | ჯანსაღი | 2 | + | ბუჩქი |
| 259 | 259 | აკაცია თეთრი / *Robinia pseudoacacia* | 2-7 | ჯანსაღი | 7 | + | ამონაყრით |
| 260 | 260 | კაკლის ხე / *Juglans regia* | 2 | ჯანსაღი | 1 | + | ამონაყრით |
| 261 | 261 | აკაცია თეთრი / *Robinia pseudoacacia* | 30-28 | ხმობადი | 2 | - | |
| 262 | 262 | აკაცია თეთრი / *Robinia pseudoacacia* | 2-3 | ჯანსაღი | 4 | + | ამონაყრით |
| 263 | 263 | თუთა / *Morus* | 2-3 | ჯანსაღი | 2 | + | ამონაყრით |
| 264 | 264 | აკაცია თეთრი / *Robinia pseudoacacia* | 4-5 | ჯანსაღი | 3 | + | ამონაყრით |
| 265 | 265 | აილანთუსი / *Ailanthus altissima* | 3-4 | ჯანსაღი | 4 | + | ამონაყრით |
| 266 | 266 | კაკლის ხე / *Juglans regia* | 2 | ჯანსაღი | 1 | + | ამონაყრით |
| 267 | 267 | აკაცია თეთრი / *Robinia pseudoacacia* | 2-4 | ჯანსაღი | 4 | + | ამონაყრით |
| 268 | 268 | აკაცია თეთრი / *Robinia pseudoacacia* | 34 | ჯანსაღი | 1 | + | |
| 269 | 269 | აკაცია თეთრი / *Robinia pseudoacacia* | 25 | ზეხმელი | 1 | - | |
| 270 | 270 | აკაცია თეთრი / *Robinia pseudoacacia* | 2-4 | ჯანსაღი | 5 | + | ამონაყრით |
| 271 | 271 | ბროწეული / *Punica granatum* | 2 | ჯანსაღი | 1 | + | ამონაყრით, ხილ-კენკროვანი |
| 272 | 272 | იფანი / *Fraxinus sp.* | 3 | ჯანსაღი | 1 | + | ამონაყრით |
| 273 | 273 | აკაცია თეთრი / *Robinia pseudoacacia* | 35 | ზეხმელი | 1 | - | |
| 274 | 274 | იფანი / *Fraxinus sp.* | 2 | ჯანსაღი | 1 | + | ამონაყრით |

| № | ხის № | სახეობა<br>ქართული / ლათინური | D<br>10 სმ-ზე | ხარისხობრივი მდგომარეობა | ძირების რ-ბა | გადარგვის და გახარების შესაძლებლობა | შენიშვნა |
|---|---|---|---|---|---|---|---|
| 275 | 275 | იასამანი / Syringa sp. | 1-2 | ჯანსაღი | | + | ბუჩქი |
| 276 | 276 | აილანთუსი / *Ailanthus altissima* | 2-3 | ჯანსაღი | 2 | + | ამონაყრით |
| 277 | 277 | აკაცია თეთრი / *Robinia pseudoacacia* | 2-3 | ჯანსაღი | 1 | + | ამონაყრით |
| 278 | 278 | აილანთუსი / *Ailanthus altissima* | 2-4 | ჯანსაღი | 6 | + | ამონაყრით |
| 279 | 279 | აილანთუსი / *Ailanthus altissima* | 2-5 | ჯანსაღი | 5 | + | ამონაყრით |
| 280 | 280 | თუთა / *Morus* | 2-4 | ჯანსაღი | 1 | + | ამონაყრით |
| 281 | 281 | აილანთუსი / *Ailanthus altissima* | 2-4 | ჯანსაღი | 4 | + | ამონაყრით |
| 282 | 291 | აილანთუსი / *Ailanthus altissima* | 2-5 | ჯანსაღი | 3 | + | ამონაყრით |
| 283 | 292 | აილანთუსი / *Ailanthus altissima* | 2-5 | ჯანსაღი | 4 | + | ამონაყრით |
| 284 | 293 | აილანთუსი / *Ailanthus altissima* | 1-4 | ჯანსაღი | 2 | + | ამონაყრით |
| 285 | 294 | იასამანი / Syringa sp. | 1 | ჯანსაღი | 1 | + | ბუჩქი |
| 286 | 301 | აილანთუსი / *Ailanthus altissima* | 7 | ჯანსაღი | 1 | + | ამონაყრით |
| 287 | 303 | დიადი ბოყვი / *Acer welutinum Boiss.* | 3 | ჯანსაღი | 1 | + | ამონაყრით |
| 288 | 304 | აილანთუსი / *Ailanthus altissima* | 4-7 | ჯანსაღი | 2 | + | ამონაყრით |
| 289 | 306 | აკაცია თეთრი / *Robinia pseudoacacia* | 2-3 | ჯანსაღი | 4 | + | ამონაყრით |
| 290 | 307 | დიადი ბოყვი / *Acer welutinum Boiss.* | 3 | ჯანსაღი | 1 | + | ამონაყრით |
| 291 | 308 | ამერიკული ნეკერჩხალი / *Acer negundo* | 6 | ჯანსაღი | 1 | + | ამონაყრით |
| 292 | 309 | დიადი ბოყვი / *Acer welutinum Boiss.* | 3 | ჯანსაღი | 1 | + | ამონაყრით |
| 293 | 310 | ტყემალი / *Prúnus cerasiféra* | 2 | ჯანსაღი | 1 | + | ამონაყრით, ხილ-კენკროვანი |
| 294 | 313 | თუთა / *Morus* | 14-42 | ჯანსაღი | 2 | + | |
| 295 | 314 | აკაკი კავკასიური / *Celtis caucasica* | 2-3 | ჯანსაღი | 2 | + | ამონაყრით |
| 296 | 315 | დიადი ბოყვი / *Acer welutinum Boiss.* | 6 | ჯანსაღი | 1 | + | |
| 297 | 316 | აკაკი კავკასიური / *Celtis caucasica* | 4 | ჯანსაღი | 1 | + | |
| 298 | 317 | აკაკი კავკასიური / *Celtis caucasica* | 4 | ჯანსაღი | 1 | + | |
| 299 | 318 | ბალი / *Prunus avium* | 10 | ჯანსაღი | 1 | + | ხილ-კენკროვანი |
| 300 | 319 | თუთა / *Morus* | 44-18 | ჯანსაღი | 2 | + | |
| 301 | 320 | ჭერამი / *Prúnus armeniáca* | 20 | ჯანსაღი | 1 | + | ხილ-კენკროვანი |
| 302 | 321 | იასამანი / *Syringa sp.* | 6 | ჯანსაღი | 1 | + | |
| 303 | 322 | ამერიკული ნეკერჩხალი / *Acer negundo* | 15 | ჯანსაღი | 1 | + | |
| 304 | 323 | აკაკი კავკასიური / *Celtis caucasica* | 8 | ჯანსაღი | 1 | + | |
| 305 | 324 | ფიჭვი ელდარის / *Pinus eldarica* | 35 | ზეხმელი | 1 | - | |
| 306 | 325 | ვერხვი / *Populus sp.* | 130 | ზეხმელი | 1 | - | |
| 307 | 326 | ხურმა / *Diōspyros* | 17 | ჯანსაღი | 1 | + | ხილ-კენკროვანი |
| 308 | 327 | თელა / *Ulmus* | 26 | ჯანსაღი | 1 | + | |
| 309 | 328 | ცაცხვი / *Tilia caucasica* | 27 | ჯანსაღი | 1 | + | |
| 310 | 329 | თუთა / *Morus* | 26 | ჯანსაღი | 1 | + | |
| 311 | 330 | დიადი ბოყვი / *Acer welutinum Boiss.* | 26 | ჯანსაღი | 1 | + | |
| 312 | 331 | დიადი ბოყვი / *Acer welutinum Boiss.* | 27 | ჯანსაღი | 1 | + | |
| 313 | 332 | ჭერამი / *Prúnus armeniáca* | 8 | ჯანსაღი | 1 | + | ხილ-კენკროვანი |
| 314 | 333 | ჭერამი / *Prúnus armeniáca* | 27 | ჯანსაღი | 1 | + | ხილ-კენკროვანი |
| 315 | 334 | ჭერამი / *Prúnus armeniáca* | 20 | ჯანსაღი | 1 | + | ხილ-კენკროვანი |
| 316 | 335 | აკაკი კავკასიური / *Celtis caucasica* | 18 | ჯანსაღი | 1 | + | |
| 317 | 336 | ტყემალი / *Prúnus cerasiféra* | 26 | ჯანსაღი | 1 | + | ხილ-კენკროვანი |
| 318 | 337 | დიადი ბოყვი / *Acer welutinum Boiss.* | 38 | ჯანსაღი | 1 | + | |
| 319 | 338 | დიადი ბოყვი / *Acer welutinum Boiss.* | 32-26 | ჯანსაღი | 2 | + | |
| 320 | 339 | კედარი / *Cedrus sp.* | 64 | ჯანსაღი | 1 | + | |
| 321 | 340 | აილანთუსი / *Ailanthus altissima* | 28-8-16-16 | ჯანსაღი | 4 | + | |
| 322 | 341 | დიადი ბოყვი / *Acer welutinum Boiss.* | 6 | ჯანსაღი | 1 | + | |

| № | ხის № | სახეობა<br>ქართული / ლათინური | D<br>10 სმ-ზე | ხარისხობრივი მდგომარეობა | ძირების რ-ბა | გადარგვის და გახარების შესაძლებლობა | შენიშვნა |
|---|---|---|---|---|---|---|---|
| 323 | 342 | ჩვეულებრივი კომში / *Cydonia oblonda* | 2-4 | ჯანსაღი | 1 | + | ამონაყრით, ხილ-კენკროვანი |
| 324 | 343 | აკაკი კავკასიური / *Celtis caucasica* | 20 | ჯანსაღი | 1 | + | |
| 325 | 344 | აკაცია თეთრი / *Robinia pseudoacacia* | 20-20 | ჯანსაღი | 2 | + | |
| 326 | 345 | ფიჭვი ელდარის / *Pinus eldarica* | 34 | ხმობადი | 1 | - | |
| 327 | 346 | ფიჭვი ელდარის / *Pinus eldarica* | 38 | ხმობადი | 1 | - | |
| 328 | 347 | თუთა / *Morus* | 16 | ჯანსაღი | 1 | + | |
| 329 | 348 | თუთა / *Morus* | 22 | ჯანსაღი | 1 | + | |
| 330 | 349 | დიადი ბოყვი / *Acer welutinum Boiss.* | 16 | ხმობადი | 1 | - | |
| 331 | 350 | ფიჭვი ელდარის / *Pinus eldarica* | 32 | ზეხმელი | 1 | - | |
| 332 | 351 | ტყემალი / *Prúnus cerasiféra* | 19 | ზეხმელი | 1 | - | ხილ-კენკროვანი |
| 333 | 352 | დიადი ბოყვი / *Acer welutinum Boiss.* | 17 | ჯანსაღი | 1 | + | |
| 334 | 353 | დიადი ბოყვი / *Acer welutinum Boiss.* | 22 | ჯანსაღი | 1 | + | |
| 335 | 354 | აკაცია თეთრი / *Robinia pseudoacacia* | 33 | ხმობადი | 1 | - | |
| 336 | 355 | აკაცია თეთრი / *Robinia pseudoacacia* | 34 | ხმობადი | 1 | - | |
| 337 | 356 | დიადი ბოყვი / *Acer welutinum Boiss.* | 8 | ჯანსაღი | 1 | + | |
| 338 | 357 | აილანთუსი / *Ailanthus altissima* | 21 | ჯანსაღი | 1 | + | |
| 339 | 358 | თელა / *Ulmus* | 10 | ჯანსაღი | 1 | + | |
| 340 | 359 | თელა / *Ulmus* | 22 | ჯანსაღი | 1 | + | |
| 341 | 360 | დიადი ბოყვი / *Acer welutinum Boiss.* | 12 | ჯანსაღი | 1 | + | |
| 342 | 361 | დიადი ბოყვი / *Acer welutinum Boiss.* | 12 | ჯანსაღი | 1 | + | |
| 343 | 362 | თელა / *Ulmus* | 34 | ჯანსაღი | 1 | + | |
| 344 | 363 | თელა / *Ulmus* | 6 | ჯანსაღი | 1 | + | |
| 345 | 364 | დიადი ბოყვი / *Acer welutinum Boiss.* | 10 | ჯანსაღი | 1 | + | |
| 346 | 365 | თუთა / *Morus* | 11 | ჯანსაღი | 1 | + | |
| 347 | 366 | დიადი ბოყვი / *Acer welutinum Boiss.* | 22 | ჯანსაღი | 1 | + | |
| 348 | 367 | თუთა / *Morus* | 8 | ჯანსაღი | 1 | + | |
| 349 | 368 | ტყემალი / *Prúnus cerasiféra* | 6-12 | ჯანსაღი | 2 | + | ხილ-კენკროვანი |
| 350 | 369 | ჩვეულებრივი კომში / *Cydonia oblonda* | 1-3 | ჯანსაღი | 1 | + | ამონაყრით, ხილ-კენკროვანი |
| 351 | 370 | ჩვეულებრივი კომში / *Cydonia oblonda* | 8 | ჯანსაღი | 1 | + | ხილ-კენკროვანი |
| 352 | 371 | დიადი ბოყვი / *Acer welutinum Boiss.* | 4 | ჯანსაღი | 1 | + | |
| 353 | 372 | კვიპაროზი / *Cupressus sempervirens* | 2 | ჯანსაღი | 1 | + | |
| 354 | 373 | კვიპაროზი / *Cupressus sempervirens* | 2 | ჯანსაღი | 1 | + | |
| 355 | 374 | კვიპაროზი / *Cupressus sempervirens* | 2 | ჯანსაღი | 1 | + | |
| 356 | 375 | კვიპაროზი / *Cupressus sempervirens* | 2 | ჯანსაღი | 1 | + | |
| 357 | 376 | კვიპაროზი / *Cupressus sempervirens* | 2 | ჯანსაღი | 1 | + | |
| 358 | 377 | კვიპაროზი / *Cupressus sempervirens* | 2 | ჯანსაღი | 1 | + | |
| 359 | 378 | კვიპაროზი / *Cupressus sempervirens* | 2 | ჯანსაღი | 1 | + | |
| 360 | 379 | კვიპაროზი / *Cupressus sempervirens* | 2 | ხმობადი | 1 | - | |
| 361 | 380 | კვიპაროზი / *Cupressus sempervirens* | 2 | ჯანსაღი | 1 | + | |
| 362 | 381 | კვიპაროზი / *Cupressus sempervirens* | 2 | ხმობადი | 1 | - | |
| 363 | 382 | კვიპაროზი / *Cupressus sempervirens* | 2 | ხმობადი | 1 | - | |
| 364 | 383 | კვიპაროზი / *Cupressus sempervirens* | 2 | ჯანსაღი | 1 | + | |
| 365 | 384 | კვიპაროზი / *Cupressus sempervirens* | 2 | ჯანსაღი | 1 | + | |
| 366 | 385 | კვიპაროზი / *Cupressus sempervirens* | 2 | ჯანსაღი | 1 | + | |
| 367 | 386 | კვიპაროზი / *Cupressus sempervirens* | 2 | ჯანსაღი | 1 | + | |
| 368 | 387 | დიადი ბოყვი / *Acer welutinum Boiss.* | 2 | ჯანსაღი | 1 | + | ამონაყრით |
| 369 | 388 | დიადი ბოყვი / *Acer welutinum Boiss.* | 1-3 | ჯანსაღი | 1 | + | ამონაყრით |
| 370 | 389 | დიადი ბოყვი / *Acer welutinum Boiss.* | 1-4 | ჯანსაღი | 1 | + | ამონაყრით |

| № | ხის № | სახეობა<br>ქართული / ლათინური | D<br>10 სმ-ზე | ხარისხობრივი მდგომარეობა | ძირების რ-ბა | გადარგვის და გახარების შესაძლებლობა | შენიშვნა |
|---|---|---|---|---|---|---|---|
| 371 | 390 | ლეღვი / *Ficus carica* | 1-3 | ჯანსაღი | 1 | + | ამონაყრით, ხილ-კენკროვანი |
| 372 | 391 | დიადი ბოყვი / *Acer welutinum Boiss.* | 2-3 | ჯანსაღი | 3 | + | ამონაყრით |
| 373 | 392 | ამერიკული ნეკერჩხალი / *Acer negundo* | 1-3 | ჯანსაღი | 2 | + | ამონაყრით |
| 374 | 393 | აილანთუსი / *Ailanthus altissima* | 2-4 | ჯანსაღი | 3 | + | ამონაყრით |
| 375 | 394 | ლეღვი / *Ficus carica* | 1-3 | ჯანსაღი | 2 | + | ამონაყრით, ხილ-კენკროვანი |
| 376 | 395 | აილანთუსი / *Ailanthus altissima* | 2-4 | ჯანსაღი | 2 | + | ამონაყრით |
| 377 | 396 | აილანთუსი / *Ailanthus altissima* | 2-4 | ჯანსაღი | 4 | + | ამონაყრით |
| 378 | 397 | აკაცია თეთრი / *Robinia pseudoacacia* | 2-4 | ჯანსაღი | | + | ამონაყრით (ამონაყარი არ ექვემდებარება აღწერას) |
| 379 | 398 | აილანთუსი / *Ailanthus altissima* | 1-5 | ჯანსაღი | | + | ამონაყრით (ამონაყარი არ ექვემდებარება აღწერას) |
| 380 | 399 | აკაცია თეთრი / *Robinia pseudoacacia* | 2-5 | ჯანსაღი | | + | ამონაყრით (ამონაყარი არ ექვემდებარება აღწერას) |
| 381 | 400 | ვერხვი / *Populus sp.* | 1-3 | ჯანსაღი | | + | ამონაყრით (ამონაყარი არ ექვემდებარება აღწერას) |
| 382 | 401 | აილანთუსი / *Ailanthus altissima* | 2-4 | ჯანსაღი | | + | ამონაყრით (ამონაყარი არ ექვემდებარება აღწერას) |
| 383 | 402 | დიადი ბოყვი / *Acer welutinum Boiss.* | 28-(1-2) | ჯანსაღი | 1 | + | ამონაყრით (ამონაყარი არ ექვემდებარება აღწერას) |
| 384 | 403 | აილანთუსი / *Ailanthus altissima* | 1-4 | ჯანსაღი | | + | ამონაყრით (ამონაყარი არ ექვემდებარება აღწერას) |
| 385 | 404 | დიადი ბოყვი / *Acer welutinum Boiss.* | 25-28 | ჯანსაღი | 2 | + | |
| 386 | 405 | დიადი ბოყვი / *Acer welutinum Boiss.* | 12-28 | ჯანსაღი | 2 | + | |
| 387 | 406 | ლეღვი / *Ficus carica* | 30-35 | ჯანსაღი | 2 | + | ხილ-კენკროვანი |
| 388 | 407 | თუთა / *Morus* | 2 | ჯანსაღი | 1 | + | |
| 389 | 408 | დიადი ბოყვი / *Acer welutinum Boiss.* | 1-4 | ჯანსაღი | | + | ამონაყრით (ამონაყარი არ ექვემდებარება აღწერას) |
| 390 | 409 | დიადი ბოყვი / *Acer welutinum Boiss.* | 20 | ჯანსაღი | 1 | + | ამონაყრით (ამონაყარი არ ექვემდებარება აღწერას) |
| 391 | 410 | დიადი ბოყვი / *Acer welutinum Boiss.* | 18 | ჯანსაღი | 1 | + | |
| 392 | 411 | აილანთუსი / *Ailanthus altissima* | 20 | ჯანსაღი | 1 | + | |
| 393 | 412 | დიადი ბოყვი / *Acer welutinum Boiss.* | 1-3 | ჯანსაღი | | + | ამონაყრით (ამონაყარი არ ექვემდებარება აღწერას) |

| № | ხის № | სახეობა<br>ქართული / ლათინური | D<br>10 სმ-ზე | ხარისხობრივი მდგომარეობა | ძირების რ-ბა | გადარგვის და გახარების შესაძლებლობა | შენიშვნა |
|---|---|---|---|---|---|---|---|
| 394 | 413 | აილანთუსი / *Ailanthus altissima* | 8-20 | ჯანსაღი | 5 | + | ამონაყრით |
| 395 | 414 | აილანთუსი / *Ailanthus altissima* | 1-4 | ჯანსაღი | | + | ამონაყრით (ამონაყარი არ ექვემდებარება აღწერას) |
| 396 | 415 | ლეღვი / *Ficus carica* | 1-5 | ჯანსაღი | 2 | + | ამონაყრით, ხილ-კენკროვანი |
| 397 | 416 | კაკლის ხე / *Juglans regia* | 5-5 | ჯანსაღი | 2 | + | ამონაყრით |
| 398 | 417 | აილანთუსი / *Ailanthus altissima* | 1-5 | ჯანსაღი | | + | ამონაყრით (ამონაყარი არ ექვემდებარება აღწერას) |
| 399 | 418 | დიადი ბოყვი / *Acer welutinum Boiss.* | 25 | ჯანსაღი | 1 | + | ამონაყრით |
| 400 | 419 | ტყემალი / *Prúnus cerasiféra* | 26 | ჯანსაღი | 1 | + | ამონაყრით, ხილ-კენკროვანი |
| 401 | 420 | აილანთუსი / *Ailanthus altissima* | 1-5 | ჯანსაღი | | + | ამონაყრით (ამონაყარი არ ექვემდებარება აღწერას) |
| 402 | 421 | თუთა / *Morus* | 1-6 | ჯანსაღი | 1 | + | ამონაყრით |
| 403 | 422 | აილანთუსი / *Ailanthus altissima* | 1-5 | ჯანსაღი | | + | ამონაყრით (ამონაყარი არ ექვემდებარება აღწერას) |
| 404 | 423 | აღმოსავლური ჭადარი / *Platanus orientalis* | 40 | ჯანსაღი | 1 | + | |
| 405 | 424 | კაკლის ხე / *Juglans regia* | 45 | ჯანსაღი | 1 | + | |
| 406 | 425 | აილანთუსი / *Ailanthus altissima* | 1-5 | ჯანსაღი | | + | ამონაყრით (ამონაყარი არ ექვემდებარება აღწერას) |
| 407 | 426 | აილანთუსი / *Ailanthus altissima* | 45 | ჯანსაღი | 1 | + | ამონაყრით (ამონაყარი არ ექვემდებარება აღწერას) |
| 408 | 428 | აილანთუსი / *Ailanthus altissima* | 28 | ჯანსაღი | 1 | + | ამონაყრით (ამონაყარი არ ექვემდებარება აღწერას) |
| 409 | 429 | აილანთუსი / *Ailanthus altissima* | 26 | ჯანსაღი | 1 | + | ამონაყრით (ამონაყარი არ ექვემდებარება აღწერას) |
| 410 | 430 | აილანთუსი / *Ailanthus altissima* | 25 | ჯანსაღი | 1 | + | ამონაყრით (ამონაყარი არ ექვემდებარება აღწერას) |
| 411 | 431 | აილანთუსი / *Ailanthus altissima* | 27 | ჯანსაღი | 1 | + | ამონაყრით (ამონაყარი არ ექვემდებარება აღწერას) |
| 412 | 432 | აილანთუსი / *Ailanthus altissima* | 22 | ჯანსაღი | 1 | + | ამონაყრით (ამონაყარი არ ექვემდებარება აღწერას) |

| № | ხის № | სახეობა<br>ქართული / ლათინური | D<br>10 სმ-ზე | ხარისხობრივი მდგომარეობა | ძირების რ-ბა | გადარგვის და გახარების შესაძლებლობა | შენიშვნა |
|---|---|---|---|---|---|---|---|
| 413 | 433 | დიადი ბოყვი / *Acer welutinum Boiss.* | 20 | ჯანსაღი | 1 | + | ამონაყრით (ამონაყარი არ ექვემდებარება აღწერას) |
| 414 | 434 | აკაცია თეთრი / *Robinia pseudoacacia* | 26 | ჯანსაღი | 1 | + | ამონაყრით |
| 415 | 435 | აილანთუსი / *Ailanthus altissima* | 25 | ხმობადი | 1 | - | ამონაყრით (ამონაყარი არ ექვემდებარება აღწერას) |
| 416 | 436 | აილანთუსი / *Ailanthus altissima* | 28 | ჯანსაღი | 1 | + | ამონაყრით (ამონაყარი არ ექვემდებარება აღწერას) |
| 417 | 437 | ამერიკული ნეკერჩხალი / *Acer negundo* | 1-5 | ჯანსაღი | 3 | + | ამონაყრით |
| 418 | 438 | დიადი ბოყვი / *Acer welutinum Boiss.* | 27 | ჯანსაღი | 1 | + | ამონაყრით (ამონაყარი არ ექვემდებარება აღწერას) |
| 419 | 439 | დიადი ბოყვი / *Acer welutinum Boiss.* | 33 | ჯანსაღი | 1 | + | ამონაყრით (ამონაყარი არ ექვემდებარება აღწერას) |
| 420 | 440 | აილანთუსი / *Ailanthus altissima* | 28 | ჯანსაღი | 1 | + | ამონაყრით (ამონაყარი არ ექვემდებარება აღწერას) |
| 421 | 441 | დიადი ბოყვი / *Acer welutinum Boiss.* | 35 | ჯანსაღი | 1 | + | ამონაყრით (ამონაყარი არ ექვემდებარება აღწერას) |
| 422 | 442 | თუთა / *Morus* | 57 | ჯანსაღი | 1 | + | |
| 423 | 443 | ლეღვი / *Ficus carica* | 28 | ჯანსაღი | 1 | + | ხილ-კენკროვანი |
| 424 | 444 | მსხალი / Pyrus sp. | 26 | ჯანსაღი | 1 | + | ხილ-კენკროვანი |
| 425 | 445 | ხურმა / Diōspyros | 26 | ჯანსაღი | 1 | + | ხილ-კენკროვანი |
| 426 | 446 | დიადი ბოყვი / *Acer welutinum Boiss.* | 28 | ჯანსაღი | 1 | + | |
| 427 | 447 | ვერხვი / *Populus sp.* | 60 | ჯანსაღი | 1 | + | |
| 428 | 448 | ვერხვი / *Populus sp.* | 33 | ჯანსაღი | 1 | + | |
| 429 | 449 | ლეღვი / *Ficus carica* | 8 | ჯანსაღი | | + | ხილ-კენკროვანი |
| 430 | 450 | დიადი ბოყვი / *Acer welutinum Boiss.* | 26 | ჯანსაღი | | + | |
| 431 | 451 | ხურმა / Diōspyros | 26 | ჯანსაღი | | + | ხილ-კენკროვანი |
| 432 | 453 | ამერიკული ნეკერჩხალი / *Acer negundo* | 40 | ჯანსაღი | | + | |

### 5.2.1 01.15.04.003.048 საკადასტრო ერთეულზე არსებული ჯანსაღი (არა ხილ-კენკროვანი) მწვანე ნარგავების აღრიცხვის უწყისი №7

| | |
|---|---|
| მისამართი: | ქალაქი თბილისი, ზვიად გამსახურდიას სანაპირო №12, საქანელას ქუჩა |
| საკადასტრო კოდი | 01.15.04.003.048 |
| მიწის ნაკვეთის ფართობი | 19 118 კვ.მ |
| აღრიცხვის მეთოდი | ძირობრივი |
| პირობითი აღნიშვნა | ჯანსაღი (არა ხილ-კენკროვანი)<br>„წითელი ნუსხის“ ხე (ჯანსაღი)<br>+ ექვემდებარება გადარგვას და გახარებას |

| № | ხის № | სახეობა<br>ქართული / ლათინური | D<br>10 სმ-ზე | ხარისხობრივი მდგომარეობა | ძირების რ-ბა | გადარგვის და გახარების შესაძლებლობა | შენიშვნა |
|---|---|---|---|---|---|---|---|
| 1 | 1 | აკაკი კავკასიური / *Celtis caucasica* | 65 | ჯანსაღი | 1 | + | გადაბელილი |
| 2 | 2 | აკაკი კავკასიური / *Celtis caucasica* | 63 | ჯანსაღი | 1 | + | |
| 3 | 4 | აღმოსავლური ჭადარი / *Platanus orientalis* | 118 | ჯანსაღი | 1 | + | |
| 4 | 5 | იფანი / *Fraxinus sp.* | 49 | ჯანსაღი | 1 | + | |
| 5 | 6 | აკაკი კავკასიური / *Celtis caucasica* | 38 | ჯანსაღი | 1 | + | |
| 6 | 7 | ალვის ხე - პირამიდული ვერხვი / *Populus pyramidalis* | 77 | ჯანსაღი | 1 | + | |
| 7 | 8 | კვიპაროზი / *Cupressus sempervirens* | 12 | ჯანსაღი | 1 | + | |
| 8 | 9 | კვიპაროზი / *Cupressus sempervirens* | 18 | ჯანსაღი | 1 | + | |
| 9 | 10 | კვიპაროზი / *Cupressus sempervirens* | 14 | ჯანსაღი | 1 | + | |
| 10 | 11 | კვიპაროზი / *Cupressus sempervirens* | 9 | ჯანსაღი | 1 | + | |
| 11 | 12 | კვიპაროზი / *Cupressus sempervirens* | 13 | ჯანსაღი | 1 | + | |
| 12 | 13 | კვიპაროზი / *Cupressus sempervirens* | 16 | ჯანსაღი | 1 | + | |
| 13 | 15 | კვიპაროზი / *Cupressus sempervirens* | 13 | ჯანსაღი | 1 | + | |
| 14 | 16 | კვიპაროზი / *Cupressus sempervirens* | 19 | ჯანსაღი | 1 | + | |
| 15 | 17 | კვიპაროზი / *Cupressus sempervirens* | 13 | ჯანსაღი | 1 | + | |
| 16 | 18 | კვიპაროზი / *Cupressus sempervirens* | 24 | ჯანსაღი | 1 | + | |
| 17 | 20 | აილანთუსი / *Ailanthus altissima* | 23 | ჯანსაღი | 1 | + | |
| 18 | 21 | კვიპაროზი / *Cupressus sempervirens* | 16 | ჯანსაღი | 1 | + | |
| 19 | 22 | აკაკი კავკასიური / *Celtis caucasica* | 2 | ჯანსაღი | 1 | + | |
| 20 | 23 | კვიპაროზი / *Cupressus sempervirens* | 16 | ჯანსაღი | 1 | + | |
| 21 | 24 | კვიპაროზი / *Cupressus sempervirens* | 19 | ჯანსაღი | 1 | + | |
| 22 | 25 | აილანთუსი / Ailanthus altissima | 24 | ჯანსაღი | 1 | + | ამონაყრით |
| 23 | 26 | კვიპაროზი / *Cupressus sempervirens* | 22 | ჯანსაღი | 1 | + | |
| 24 | 27 | კვიპაროზი / *Cupressus sempervirens* | 21 | ჯანსაღი | 1 | + | |
| 25 | 28 | აკაკი კავკასიური / *Celtis caucasica* | 1 | ჯანსაღი | 1 | + | |
| 26 | 29 | აილანთუსი / *Ailanthus altissima* | 1 | ჯანსაღი | 1 | + | ამონაყრით |
| 27 | 30 | აილანთუსი / *Ailanthus altissima* | 2 | ჯანსაღი | 1 | + | |
| 28 | 31 | აილანთუსი / *Ailanthus altissima* | 2 | ჯანსაღი | 1 | + | |
| 29 | 32 | აილანთუსი / *Ailanthus altissima* | 1-4 | ჯანსაღი | 4 | + | ამონაყრით |
| 30 | 33 | აილანთუსი / *Ailanthus altissima* | 2 | ჯანსაღი | 1 | + | ამონაყრით |
| 31 | 34 | დიადი ბოყვი / *Acer welutinum Boiss.* | 55 | ჯანსაღი | 1 | + | |
| 32 | 35 | ვერხვი / *Populus sp.* | 133 | ჯანსაღი | 1 | + | |
| 33 | 36 | დიადი ბოყვი / *Acer welutinum Boiss.* | 2 | ჯანსაღი | 1 | + | |
| 34 | 37 | აილანთუსი / *Ailanthus altissima* | 2 | ჯანსაღი | 1 | + | |
| 35 | 38 | კედარი / *Cedrus sp.* | 55 | ჯანსაღი | 1 | + | |
| 36 | 39 | კედარი / *Cedrus sp.* | 75 | ჯანსაღი | 1 | + | |
| 37 | 40 | დიადი ბოყვი / *Acer welutinum Boiss.* | 58 | ჯანსაღი | 1 | + | |
| 38 | 41 | დიადი ბოყვი / *Acer welutinum Boiss.* | 58 | ჯანსაღი | 1 | + | |
| 39 | 42 | აკაცია თეთრი / *Robinia pseudoacacia* | 7 | ჯანსაღი | 1 | + | |

| № | ხის № | სახეობა<br>ქართული / ლათინური | D<br>10 სმ-ზე | ხარისხობრივი მდგომარეობა | ძირების რ-ბა | გადარგვის და გახარების შესაძლებლობა | შენიშვნა |
|---|---|---|---|---|---|---|---|
| 40 | 43 | აილანთუსი / *Ailanthus altissima* | 1-7 | ჯანსაღი | 2 | + | ამონაყრით |
| 41 | 44 | ცაცხვი / *Tilia caucasica* | 27 | ჯანსაღი | 1 | + | |
| 42 | 45 | აილანთუსი / *Ailanthus altissima* | 1-6 | ჯანსაღი | 7 | + | ამონაყრით |
| 43 | 46 | აილანთუსი / *Ailanthus altissima* | 2 | ჯანსაღი | 1 | + | |
| 44 | 47 | აილანთუსი / *Ailanthus altissima* | 2-3 | ჯანსაღი | 1 | + | ამონაყრით |
| 45 | 50 | აილანთუსი / *Ailanthus altissima* | 1 | ჯანსაღი | 1 | + | |
| 46 | 51 | ტუია / *Thuja* | 7 | ჯანსაღი | 1 | + | ბუჩქი |
| 47 | 52 | თუთა / *Morus* | 3 | ჯანსაღი | 1 | + | ამონაყრით |
| 48 | 53 | დიადი ბოყვი / *Acer welutinum Boiss.* | 1 | ჯანსაღი | 1 | + | |
| 49 | 54 | დიადი ბოყვი / *Acer welutinum Boiss.* | 3 | ჯანსაღი | 1 | + | |
| 50 | 55 | აილანთუსი / *Ailanthus altissima* | 2 | ჯანსაღი | 1 | + | |
| 51 | 57 | დიადი ბოყვი / *Acer welutinum Boiss.* | 14 | ჯანსაღი | 1 | + | ამონაყრით |
| 52 | 58 | ტუია / *Thuja* | 6 | ჯანსაღი | 1 | + | ბუჩქი |
| 53 | 59 | აილანთუსი / *Ailanthus altissima* | 4 | ჯანსაღი | 1 | + | ამონაყრით |
| 54 | 62 | თუთა / *Morus* | 19 | ჯანსაღი | 1 | + | |
| 55 | 63 | აილანთუსი / *Ailanthus altissima* | 2 | ჯანსაღი | 1 | + | ამონაყრით |
| 56 | 64 | აილანთუსი / *Ailanthus altissima* | 2 | ჯანსაღი | 1 | + | ამონაყრით |
| 57 | 65 | აილანთუსი / *Ailanthus altissima* | 3 | ჯანსაღი | 1 | + | ამონაყრით |
| 58 | 66 | ვერხვი / *Populus sp.* | 87 | ჯანსაღი | 1 | + | |
| 59 | 67 | დიადი ბოყვი / *Acer welutinum Boiss.* | 3 | ჯანსაღი | 1 | + | |
| 60 | 68 | აკაცია თეთრი / *Robinia pseudoacacia* | 32 | ჯანსაღი | 1 | + | |
| 61 | 69 | აილანთუსი / *Ailanthus altissima* | 2-8 | ჯანსაღი | 1 | + | 2 კაპა |
| 62 | 70 | აილანთუსი / *Ailanthus altissima* | 2-10 | ჯანსაღი | 4 | + | |
| 63 | 71 | აილანთუსი / *Ailanthus altissima* | 2 | ჯანსაღი | 1 | + | |
| 64 | 72 | აილანთუსი / *Ailanthus altissima* | 5 | ჯანსაღი | 1 | + | |
| 65 | 73 | დიადი ბოყვი / *Acer welutinum Boiss.* | 1-2 | ჯანსაღი | 2 | + | |
| 66 | 74 | აილანთუსი / *Ailanthus altissima* | 3-5 | ჯანსაღი | 1 | + | 4 კაპა |
| 67 | 75 | აილანთუსი / *Ailanthus altissima* | 2-4 | ჯანსაღი | 4 | + | |
| 68 | 77 | აილანთუსი / *Ailanthus altissima* | 3 | ჯანსაღი | 1 | + | |
| 69 | 79 | თუთა / *Morus* | 8 | ჯანსაღი | 1 | + | |
| 70 | 80 | აილანთუსი / *Ailanthus altissima* | 2-10 | ჯანსაღი | 4 | + | |
| 71 | 81 | აილანთუსი / *Ailanthus altissima* | 2-5 | ჯანსაღი | 2 | + | |
| 72 | 82 | აილანთუსი / *Ailanthus altissima* | 2-10 | ჯანსაღი | 3 | + | |
| 73 | 83 | აკაცია თეთრი / *Robinia pseudoacacia* | 7 | ჯანსაღი | 1 | + | |
| 74 | 84 | აილანთუსი / *Ailanthus altissima* | 6 | ჯანსაღი | 1 | + | |
| 75 | 85 | თუთა / *Morus* | 3 | ჯანსაღი | 1 | + | |
| 76 | 86 | აკაცია თეთრი / *Robinia pseudoacacia* | 9 | ჯანსაღი | 1 | + | |
| 77 | 87 | თუთა / *Morus* | 7 | ჯანსაღი | 1 | + | |
| 78 | 89 | თუთა / *Morus* | 3-6 | ჯანსაღი | 2 | + | |
| 79 | 91 | აილანთუსი / *Ailanthus altissima* | 8 | ჯანსაღი | 1 | + | |
| 80 | 92 | ამერიკული ნეკერჩხალი / *Acer negundo* | 3 | ჯანსაღი | 1 | + | |
| 81 | 94 | აკაცია თეთრი / *Robinia pseudoacacia* | 32 | ჯანსაღი | 1 | + | |
| 82 | 95 | დიადი ბოყვი / *Acer welutinum Boiss.* | 18 | ჯანსაღი | 1 | + | ამონაყრით |
| 83 | 96 | თუთა / *Morus* | 6-6 | ჯანსაღი | 2 | + | |
| 84 | 97 | ამერიკული ნეკერჩხალი / *Acer negundo* | 7 | ჯანსაღი | 1 | + | |
| 85 | 98 | დიადი ბოყვი / *Acer welutinum Boiss.* | 2-4 | ჯანსაღი | 5 | + | ამონაყრით |
| 86 | 99 | დიადი ბოყვი / *Acer welutinum Boiss.* | 70 | ჯანსაღი | 1 | + | |
| 87 | 100 | დიადი ბოყვი / *Acer welutinum Boiss.* | 60 | ჯანსაღი | 1 | + | |
| 88 | 101 | დიადი ბოყვი / *Acer welutinum Boiss.* | 55 | ჯანსაღი | 1 | + | |
| 89 | 102 | დიადი ბოყვი / *Acer welutinum Boiss.* | 78 | ჯანსაღი | 1 | + | |

| № | ხის № | სახეობა<br>ქართული / ლათინური | D<br>10 სმ-ზე | ხარისხობრივი მდგომარეობა | ძირების რ-ბა | გადარგვის და გახარების შესაძლებლობა | შენიშვნა |
|---|---|---|---|---|---|---|---|
| 90 | 103 | დიადი ბოყვი / *Acer welutinum Boiss.* | 43 | ჯანსაღი | 1 | + | |
| 91 | 104 | აილანთუსი / *Ailanthus altissima* | 1 | ჯანსაღი | 1 | + | ამონაყრით |
| 92 | 105 | აილანთუსი / *Ailanthus altissima* | 3 | ჯანსაღი | 1 | + | ამონაყრით |
| 93 | 106 | აილანთუსი / *Ailanthus altissima* | 6-(30-30) | ჯანსაღი | 2 | + | ამონაყრით/ ორკაპა |
| 94 | 107 | დიადი ბოყვი / *Acer welutinum Boiss.* | 6 | ჯანსაღი | 3 | + | ამონაყრით |
| 95 | 108 | აკაცია თეთრი / *Robinia pseudoacacia* | 7 | ჯანსაღი | 1 | + | ამონაყრით |
| 96 | 109 | აილანთუსი / *Ailanthus altissima* | 3 | ჯანსაღი | 1 | + | ამონაყრით |
| 97 | 110 | აკაცია თეთრი / *Robinia pseudoacacia* | 6 | ჯანსაღი | 1 | + | ამონაყრით |
| 98 | 112 | აილანთუსი / *Ailanthus altissima* | 6 | ჯანსაღი | 1 | + | ამონაყრით |
| 99 | 113 | დიადი ბოყვი / *Acer welutinum Boiss.* | 2 | ჯანსაღი | 1 | + | ამონაყრით |
| 100 | 114 | დიადი ბოყვი / *Acer welutinum Boiss.* | 3 | ჯანსაღი | 1 | + | ამონაყრით |
| 101 | 115 | აილანთუსი / *Ailanthus altissima* | 3-6 | ჯანსაღი | 2 | + | ამონაყრით |
| 102 | 116 | აილანთუსი / *Ailanthus altissima* | 3-6 | ჯანსაღი | 5 | + | ამონაყრით |
| 103 | 117 | აკაცია თეთრი / *Robinia pseudoacacia* | 3 | ჯანსაღი | 1 | + | ამონაყრით |
| 104 | 118 | დიადი ბოყვი / *Acer welutinum Boiss.* | 38 | ჯანსაღი | 1 | + | |
| 105 | 119 | კვიპაროზი / *Cupressus sempervirens* | 19 | ჯანსაღი | 1 | + | |
| 106 | 120 | აილანთუსი / *Ailanthus altissima* | 6 | ჯანსაღი | 1 | + | ამონაყრით |
| 107 | 121 | აკაცია თეთრი / *Robinia pseudoacacia* | 3 | ჯანსაღი | 1 | + | ამონაყრით |
| 108 | 122 | დიადი ბოყვი / *Acer welutinum Boiss.* | 36 | ჯანსაღი | 1 | + | |
| 109 | 123 | დიადი ბოყვი / *Acer welutinum Boiss.* | 58 | ჯანსაღი | 1 | + | |
| 110 | 124 | დიადი ბოყვი / *Acer welutinum Boiss.* | 48 | ჯანსაღი | 1 | + | |
| 111 | 125 | დიადი ბოყვი / *Acer welutinum Boiss.* | 50 | ჯანსაღი | 1 | + | |
| 112 | 126 | თუთა / *Morus* | 60 | ჯანსაღი | 1 | + | |
| 113 | 127 | დიადი ბოყვი / *Acer welutinum Boiss.* | 50 | ჯანსაღი | 1 | + | |
| 114 | 128 | აილანთუსი / *Ailanthus altissima* | 4 | ჯანსაღი | 1 | + | ამონაყრით |
| 115 | 129 | აილანთუსი / *Ailanthus altissima* | 2-12 | ჯანსაღი | 11 | + | ამონაყრით |
| 116 | 130 | ამერიკული ნეკერჩხალი / *Acer negundo* | 2-4 | ჯანსაღი | 5 | + | ამონაყრით |
| 117 | 131 | აილანთუსი / *Ailanthus altissima* | 2-6 | ჯანსაღი | 4 | + | |
| 118 | 132 | აილანთუსი / *Ailanthus altissima* | 2-7 | ჯანსაღი | 7 | + | |
| 119 | 134 | იფანი / *Fraxinus sp.* | 33-35 | ჯანსაღი | 2 | + | |
| 120 | 135 | აღმოსავლური ჭადარი / *Platanus orientalis* | 48 | ჯანსაღი | 1 | + | |
| 121 | 136 | იფანი / *Fraxinus sp.* | 45 | ჯანსაღი | 1 | + | |
| 122 | 137 | აილანთუსი / *Ailanthus altissima* | 1-3 | ჯანსაღი | 6 | + | ამონაყრით |
| 123 | 139 | ამერიკული ნეკერჩხალი / *Acer negundo* | 2-2 | ჯანსაღი | 2 | + | ამონაყრით |
| 124 | 140 | აილანთუსი / *Ailanthus altissima* | 1-9 | ჯანსაღი | 5 | + | ამონაყრით |
| 125 | 141 | იფანი / *Fraxinus sp.* | 25 | ჯანსაღი | 1 | + | |
| 126 | 142 | აილანთუსი / *Ailanthus altissima* | 1-3 | ჯანსაღი | 5 | + | ამონაყრით |
| 127 | 143 | აღმოსავლური ჭადარი / *Platanus orientalis* | 3 | ჯანსაღი | 1 | + | ამონაყრით |
| 128 | 144 | ამერიკული ნეკერჩხალი / *Acer negundo* | 22 | ჯანსაღი | 1 | + | |
| 129 | 146 | ამერიკული ნეკერჩხალი / *Acer negundo* | 2-4 | ჯანსაღი | 7 | + | |
| 130 | 148 | ვერხვი / *Populus sp.* | 28 | ჯანსაღი | 1 | + | |
| 131 | 149 | ამერიკული ნეკერჩხალი / *Acer negundo* | 2-3 | ჯანსაღი | 2 | + | |
| 132 | 150 | ამერიკული ნეკერჩხალი / *Acer negundo* | 1-2 | ჯანსაღი | 1 | + | გადაჭრილზე ამონაყარი |
| 133 | 151 | აღმოსავლური ჭადარი / *Platanus orientalis* | 22 | ჯანსაღი | 1 | + | |
| 134 | 152 | აილანთუსი / *Ailanthus altissima* | 23 | ჯანსაღი | 1 | + | |
| 135 | 153 | აკაცია თეთრი / *Robinia pseudoacacia* | 23 | ჯანსაღი | 1 | + | |
| 136 | 154 | ვერხვი / *Populus sp.* | 27 | ჯანსაღი | 1 | + | |
| 137 | 156 | დიადი ბოყვი / *Acer welutinum Boiss.* | 2 | ჯანსაღი | 1 | + | ამონაყრით |
| 138 | 159 | აღმოსავლური ჭადარი / *Platanus orientalis* | 2-6 | ჯანსაღი | 2 | + | ამონაყრით |

| № | ხის № | სახეობა<br>ქართული / ლათინური | D<br>10 სმ-ზე | ხარისხობრივი მდგომარეობა | ძირების რ-ბა | გადარგვის და გახარების შესაძლებლობა | შენიშვნა |
|---|---|---|---|---|---|---|---|
| 139 | 161 | დიადი ბოყვი / *Acer welutinum Boiss.* | 2-4 | ჯანსაღი | 2 | + | |
| 140 | 162 | აილანთუსი / *Ailanthus altissima* | 23 | ჯანსაღი | 1 | + | |
| 141 | 163 | აღმოსავლური ჭადარი / *Platanus orientalis* | 2 | ჯანსაღი | 1 | + | ამონაყრით |
| 142 | 164 | აილანთუსი / *Ailanthus altissima* | 6 | ჯანსაღი | 1 | + | ამონაყრით |
| 143 | 165 | ამერიკული ნეკერჩხალი / *Acer negundo* | 2 | ჯანსაღი | 1 | + | გადაჭრილზე ამონაყარი |
| 144 | 166 | ამერიკული ნეკერჩხალი / *Acer negundo* | 2-4 | ჯანსაღი | 1 | + | ამონაყრით |
| 145 | 167 | აილანთუსი / *Ailanthus altissima* | 3 | ჯანსაღი | 1 | + | ამონაყრით |
| 146 | 168 | ვერხვი / *Populus sp.* | 111 | ჯანსაღი | 1 | + | |
| 147 | 169 | აღმოსავლური ჭადარი / *Platanus orientalis* | 39 | ჯანსაღი | 1 | + | |
| 148 | 170 | აილანთუსი / *Ailanthus altissima* | 2 | ჯანსაღი | 1 | + | ამონაყრით |
| 149 | 171 | აკაცია თეთრი / *Robinia pseudoacacia* | 2 | ჯანსაღი | 1 | + | ამონაყრით |
| 150 | 172 | დიადი ბოყვი / *Acer welutinum Boiss.* | 2 | ჯანსაღი | 1 | + | ამონაყრით |
| 151 | 173 | დიადი ბოყვი / *Acer welutinum Boiss.* | 2 | ჯანსაღი | 1 | + | ამონაყრით |
| 152 | 174 | თელა / *Ulmus* | 2-4 | ჯანსაღი | 2 | + | ამონაყრით |
| 153 | 175 | ამერიკული ნეკერჩხალი / *Acer negundo* | 15-28 | ჯანსაღი | 1 | + | 2 კაპა |
| 154 | 176 | აილანთუსი / *Ailanthus altissima* | 2 | ჯანსაღი | 1 | + | ამონაყრით |
| 155 | 177 | თელა / *Ulmus* | 2 | ჯანსაღი | 1 | + | ამონაყრით |
| 156 | 180 | დიადი ბოყვი / *Acer welutinum Boiss.* | 3 | ჯანსაღი | 1 | + | ამონაყრით |
| 157 | 181 | იფანი / *Fraxinus sp.* | 3 | ჯანსაღი | 1 | + | ამონაყრით |
| 158 | 182 | აილანთუსი / *Ailanthus altissima* | 6 | ჯანსაღი | 1 | + | ამონაყრით |
| 159 | 184 | არღავანი, იუდას ხე / *Cercis siliquastrum* | 2 | ჯანსაღი | 1 | + | ამონაყრით |
| 160 | 188 | აკაცია თეთრი / *Robinia pseudoacacia* | 20-25 | ჯანსაღი | 3 | + | |
| 161 | 190 | თელა / *Ulmus* | 2-2 | ჯანსაღი | 2 | + | |
| 162 | 192 | ამერიკული ნეკერჩხალი / *Acer negundo* | 2-4 | ჯანსაღი | 7 | + | ამონაყრით |
| 163 | 193 | თუთა / *Morus* | 2-3 | ჯანსაღი | 4 | + | გადაჭრილზე ამონაყარი |
| 164 | 194 | აილანთუსი / *Ailanthus altissima* | 20 | ჯანსაღი | 1 | + | |
| 165 | 195 | ვერხვი / *Populus sp.* | 20 | ჯანსაღი | 1 | + | |
| 166 | 196 | თუთა / *Morus* | 2-3 | ჯანსაღი | 4 | + | ამონაყრით |
| 167 | 197 | ვერხვი / *Populus sp.* | 38-25 | ჯანსაღი | 1 | + | 2 კაპა |
| 168 | 198 | ტირიფი / *salix sp.* | 29 | ჯანსაღი | 1 | + | |
| 169 | 202 | აილანთუსი / *Ailanthus altissima* | 18 | ჯანსაღი | 1 | + | |
| 170 | 203 | ამერიკული ნეკერჩხალი / *Acer negundo* | 2-3 | ჯანსაღი | 6 | + | ამონაყრით |
| 171 | 204 | თუთა / *Morus* | 3 | ჯანსაღი | 1 | + | ამონაყრით |
| 172 | 205 | ამერიკული ნეკერჩხალი / *Acer negundo* | 2-3 | ჯანსაღი | 13 | + | ამონაყრით |
| 173 | 206 | ამერიკული ნეკერჩხალი / *Acer negundo* | 3-7 | ჯანსაღი | 3 | + | ამონაყრით |
| 174 | 208 | აილანთუსი / *Ailanthus altissima* | 23 | ჯანსაღი | 1 | + | |
| 175 | 214 | თუთა / *Morus* | 27 | ჯანსაღი | 1 | + | |
| 176 | 215 | ამერიკული ნეკერჩხალი / *Acer negundo* | 2-4 | ჯანსაღი | 3 | + | ამონაყრით |
| 177 | 219 | თუთა / *Morus* | 2-4 | ჯანსაღი | 1 | + | ამონაყრით |
| 178 | 220 | საპნის ხე / *Sapindus* | 2 | ჯანსაღი | 1 | + | ამონაყრით |
| 179 | 221 | აღმოსავლური ჭადარი / *Platanus orientalis* | 2-3 | ჯანსაღი | 2 | + | ამონაყრით |
| 180 | 222 | ამერიკული ნეკერჩხალი / *Acer negundo* | 2-3 | ჯანსაღი | 3 | + | ამონაყრით |
| 181 | 223 | ამერიკული ნეკერჩხალი / *Acer negundo* | 2-4 | ჯანსაღი | 5 | + | ამონაყრით |
| 182 | 224 | გლედიჩია / *Gleditsia triacanthos* | 2-3 | ჯანსაღი | 2 | + | ამონაყრით |
| 183 | 225 | ამერიკული ნეკერჩხალი / *Acer negundo* | 2-3 | ჯანსაღი | 4 | + | ამონაყრით |
| 184 | 226 | ამერიკული ნეკერჩხალი / *Acer negundo* | 1-3 | ჯანსაღი | 5 | + | ამონაყრით |
| 185 | 227 | ამერიკული ნეკერჩხალი / *Acer negundo* | 1-3 | ჯანსაღი | 16 | + | ამონაყრით |
| 186 | 228 | საპნის ხე / *Sapindus* | 2-3 | ჯანსაღი | 3 | + | ამონაყრით |
| 187 | 229 | დიადი ბოყვი / *Acer welutinum Boiss.* | 1-3 | ჯანსაღი | 3 | + | ამონაყრით |

| № | ხის № | სახეობა<br>ქართული / ლათინური | D<br>10 სმ-ზე | ხარისხობრივი მდგომარეობა | ძირების რ-ბა | გადარგვის და გახარების შესაძლებლობა | შენიშვნა |
|---|---|---|---|---|---|---|---|
| 188 | 231 | ამერიკული ნეკერჩხალი / *Acer negundo* | 2-3 | ჯანსაღი | 4 | + | ამონაყრით |
| 189 | 233 | კაკლის ხე / *Juglans regia* | 3 | ჯანსაღი | 1 | + | ამონაყრით |
| 190 | 235 | საპნის ხე / *Sapindus* | 2 | ჯანსაღი | 1 | + | ამონაყრით |
| 191 | 237 | დიადი ბოყვი / *Acer welutinum Boiss.* | 2-4 | ჯანსაღი | 4 | + | ამონაყრით |
| 192 | 238 | საპნის ხე / *Sapindus* | 2 | ჯანსაღი | 2 | + | ამონაყრით |
| 193 | 239 | აილანთუსი / *Ailanthus altissima* | 2-4 | ჯანსაღი | 3 | + | ამონაყრით |
| 194 | 240 | ამერიკული ნეკერჩხალი / *Acer negundo* | 2-3 | ჯანსაღი | 3 | + | ამონაყრით |
| 195 | 241 | ამერიკული ნეკერჩხალი / *Acer negundo* | 1-2 | ჯანსაღი | 3 | + | ამონაყრით |
| 196 | 242 | აილანთუსი / *Ailanthus altissima* | 1-4 | ჯანსაღი | 14 | + | ამონაყრით |
| 197 | 244 | თუთა / *Morus* | 5 | ჯანსაღი | 1 | + | ამონაყრით |
| 198 | 246 | გლედიჩია / *Gleditsia triacanthos* | 1-23 | ჯანსაღი | 5 | + | ამონაყრით |
| 199 | 247 | გლედიჩია / *Gleditsia triacanthos* | 1-23 | ჯანსაღი | 5 | + | ამონაყრით |
| 200 | 248 | დიადი ბოყვი / *Acer welutinum Boiss.* | 2 | ჯანსაღი | 1 | + | ამონაყრით |
| 201 | 249 | აილანთუსი / *Ailanthus altissima* | 20 | ჯანსაღი | 1 | + | ამონაყრით |
| 202 | 250 | აილანთუსი / *Ailanthus altissima* | 17 | ჯანსაღი | 1 | + | ამონაყრით |
| 203 | 252 | აკაცია თეთრი / *Robinia pseudoacacia* | 2-20 | ჯანსაღი | 15 | + | ამონაყრით |
| 204 | 253 | აკაკი კავკასიური / Celtis caucasica | 2-4 | ჯანსაღი | 6 | + | ბუჩქი |
| 205 | 254 | აკაცია თეთრი / *Robinia pseudoacacia* | 2-4 | ჯანსაღი | 7 | + | ამონაყრით |
| 206 | 255 | აკაცია თეთრი / *Robinia pseudoacacia* | 1-30 | ჯანსაღი | 6 | + | ამონაყრით |
| 207 | 256 | აკაცია თეთრი / *Robinia pseudoacacia* | 25 | ჯანსაღი | 1 | + | ამონაყრით |
| 208 | 257 | აკაცია თეთრი / *Robinia pseudoacacia* | 2-4 | ჯანსაღი | 5 | + | ამონაყრით |
| 209 | 258 | აკაკი კავკასიური / Celtis caucasica | 2-3 | ჯანსაღი | 2 | + | ბუჩქი |
| 210 | 259 | აკაცია თეთრი / *Robinia pseudoacacia* | 2-7 | ჯანსაღი | 7 | + | ამონაყრით |
| 211 | 260 | კაკლის ხე / *Juglans regia* | 2 | ჯანსაღი | 1 | + | ამონაყრით |
| 212 | 262 | აკაცია თეთრი / *Robinia pseudoacacia* | 2-3 | ჯანსაღი | 4 | + | ამონაყრით |
| 213 | 263 | თუთა / *Morus* | 2-3 | ჯანსაღი | 2 | + | ამონაყრით |
| 214 | 264 | აკაცია თეთრი / *Robinia pseudoacacia* | 4-5 | ჯანსაღი | 3 | + | ამონაყრით |
| 215 | 265 | აილანთუსი / *Ailanthus altissima* | 3-4 | ჯანსაღი | 4 | + | ამონაყრით |
| 216 | 266 | კაკლის ხე / *Juglans regia* | 2 | ჯანსაღი | 1 | + | ამონაყრით |
| 217 | 267 | აკაცია თეთრი / *Robinia pseudoacacia* | 2-4 | ჯანსაღი | 4 | + | ამონაყრით |
| 218 | 268 | აკაცია თეთრი / *Robinia pseudoacacia* | 34 | ჯანსაღი | 1 | + | |
| 219 | 270 | აკაცია თეთრი / *Robinia pseudoacacia* | 2-4 | ჯანსაღი | 5 | + | ამონაყრით |
| 220 | 272 | იფანი / *Fraxinus sp.* | 3 | ჯანსაღი | 1 | + | ამონაყრით |
| 221 | 274 | იფანი / *Fraxinus sp.* | 2 | ჯანსაღი | 1 | + | ამონაყრით |
| 222 | 275 | იასამანი / Syringa sp. | 1-2 | ჯანსაღი | | + | ბუჩქი |
| 223 | 276 | აილანთუსი / *Ailanthus altissima* | 2-3 | ჯანსაღი | 2 | + | ამონაყრით |
| 224 | 277 | აკაცია თეთრი / *Robinia pseudoacacia* | 2-3 | ჯანსაღი | 1 | + | ამონაყრით |
| 225 | 278 | აილანთუსი / *Ailanthus altissima* | 2-4 | ჯანსაღი | 6 | + | ამონაყრით |
| 226 | 279 | აილანთუსი / *Ailanthus altissima* | 2-5 | ჯანსაღი | 5 | + | ამონაყრით |
| 227 | 280 | თუთა / *Morus* | 2-4 | ჯანსაღი | 1 | + | ამონაყრით |
| 228 | 281 | აილანთუსი / *Ailanthus altissima* | 2-4 | ჯანსაღი | 4 | + | ამონაყრით |
| 229 | 291 | აილანთუსი / *Ailanthus altissima* | 2-5 | ჯანსაღი | 3 | + | ამონაყრით |
| 230 | 292 | აილანთუსი / *Ailanthus altissima* | 2-5 | ჯანსაღი | 4 | + | ამონაყრით |
| 231 | 293 | აილანთუსი / *Ailanthus altissima* | 1-4 | ჯანსაღი | 2 | + | ამონაყრით |
| 232 | 294 | იასამანი / Syringa sp. | 1 | ჯანსაღი | 1 | + | ბუჩქი |
| 233 | 301 | აილანთუსი / *Ailanthus altissima* | 7 | ჯანსაღი | 1 | + | ამონაყრით |
| 234 | 303 | დიადი ბოყვი / *Acer welutinum Boiss.* | 3 | ჯანსაღი | 1 | + | ამონაყრით |
| 235 | 304 | აილანთუსი / *Ailanthus altissima* | 4-7 | ჯანსაღი | 2 | + | ამონაყრით |
| 236 | 306 | აკაცია თეთრი / *Robinia pseudoacacia* | 2-3 | ჯანსაღი | 4 | + | ამონაყრით |
| 237 | 307 | დიადი ბოყვი / *Acer welutinum Boiss.* | 3 | ჯანსაღი | 1 | + | ამონაყრით |

| № | ხის № | სახეობა<br>ქართული / ლათინური | D<br>10 სმ-ზე | ხარისხობრივი მდგომარეობა | ძირების რ-ბა | გადარგვის და გახარების შესაძლებლობა | შენიშვნა |
|---|---|---|---|---|---|---|---|
| 238 | 308 | ამერიკული ნეკერჩხალი / *Acer negundo* | 6 | ჯანსაღი | 1 | + | ამონაყრით |
| 239 | 309 | დიადი ბოყვი / *Acer welutinum Boiss.* | 3 | ჯანსაღი | 1 | + | ამონაყრით |
| 240 | 313 | თუთა / *Morus* | 14-42 | ჯანსაღი | 2 | + | |
| 241 | 314 | აკაკი კავკასიური / *Celtis caucasica* | 2-3 | ჯანსაღი | 2 | + | ამონაყრით |
| 242 | 315 | დიადი ბოყვი / *Acer welutinum Boiss.* | 6 | ჯანსაღი | 1 | + | |
| 243 | 316 | აკაკი კავკასიური / *Celtis caucasica* | 4 | ჯანსაღი | 1 | + | |
| 244 | 317 | აკაკი კავკასიური / *Celtis caucasica* | 4 | ჯანსაღი | 1 | + | |
| 245 | 319 | თუთა / *Morus* | 44-18 | ჯანსაღი | 2 | + | |
| 246 | 321 | იასამანი / *Syringa sp.* | 6 | ჯანსაღი | 1 | + | |
| 247 | 322 | ამერიკული ნეკერჩხალი / *Acer negundo* | 15 | ჯანსაღი | 1 | + | |
| 248 | 323 | აკაკი კავკასიური / *Celtis caucasica* | 8 | ჯანსაღი | 1 | + | |
| 249 | 327 | თელა / *Ulmus* | 26 | ჯანსაღი | 1 | + | |
| 250 | 328 | ცაცხვი / *Tilia caucasica* | 27 | ჯანსაღი | 1 | + | |
| 251 | 329 | თუთა / *Morus* | 26 | ჯანსაღი | 1 | + | |
| 252 | 330 | დიადი ბოყვი / *Acer welutinum Boiss.* | 26 | ჯანსაღი | 1 | + | |
| 253 | 331 | დიადი ბოყვი / *Acer welutinum Boiss.* | 27 | ჯანსაღი | 1 | + | |
| 254 | 335 | აკაკი კავკასიური / *Celtis caucasica* | 18 | ჯანსაღი | 1 | + | |
| 255 | 337 | დიადი ბოყვი / *Acer welutinum Boiss.* | 38 | ჯანსაღი | 1 | + | |
| 256 | 338 | დიადი ბოყვი / *Acer welutinum Boiss.* | 32-26 | ჯანსაღი | 2 | + | |
| 257 | 339 | კედარი / *Cedrus sp.* | 64 | ჯანსაღი | 1 | + | |
| 258 | 340 | აილანთუსი / *Ailanthus altissima* | 28-8-16-16 | ჯანსაღი | 4 | + | |
| 259 | 341 | დიადი ბოყვი / *Acer welutinum Boiss.* | 6 | ჯანსაღი | 1 | + | |
| 260 | 343 | აკაკი კავკასიური / *Celtis caucasica* | 20 | ჯანსაღი | 1 | + | |
| 261 | 344 | აკაცია თეთრი / *Robinia pseudoacacia* | 20-20 | ჯანსაღი | 2 | + | |
| 262 | 347 | თუთა / *Morus* | 16 | ჯანსაღი | 1 | + | |
| 263 | 348 | თუთა / *Morus* | 22 | ჯანსაღი | 1 | + | |
| 264 | 352 | დიადი ბოყვი / *Acer welutinum Boiss.* | 17 | ჯანსაღი | 1 | + | |
| 265 | 353 | დიადი ბოყვი / *Acer welutinum Boiss.* | 22 | ჯანსაღი | 1 | + | |
| 266 | 356 | დიადი ბოყვი / *Acer welutinum Boiss.* | 8 | ჯანსაღი | 1 | + | |
| 267 | 357 | აილანთუსი / *Ailanthus altissima* | 21 | ჯანსაღი | 1 | + | |
| 268 | 358 | თელა / *Ulmus* | 10 | ჯანსაღი | 1 | + | |
| 269 | 359 | თელა / *Ulmus* | 22 | ჯანსაღი | 1 | + | |
| 270 | 360 | დიადი ბოყვი / *Acer welutinum Boiss.* | 12 | ჯანსაღი | 1 | + | |
| 271 | 361 | დიადი ბოყვი / *Acer welutinum Boiss.* | 12 | ჯანსაღი | 1 | + | |
| 272 | 362 | თელა / *Ulmus* | 34 | ჯანსაღი | 1 | + | |
| 273 | 363 | თელა / *Ulmus* | 6 | ჯანსაღი | 1 | + | |
| 274 | 364 | დიადი ბოყვი / *Acer welutinum Boiss.* | 10 | ჯანსაღი | 1 | + | |
| 275 | 365 | თუთა / *Morus* | 11 | ჯანსაღი | 1 | + | |
| 276 | 366 | დიადი ბოყვი / *Acer welutinum Boiss.* | 22 | ჯანსაღი | 1 | + | |
| 277 | 367 | თუთა / *Morus* | 8 | ჯანსაღი | 1 | + | |
| 278 | 371 | დიადი ბოყვი / *Acer welutinum Boiss.* | 4 | ჯანსაღი | 1 | + | |
| 279 | 372 | კვიპაროზი / *Cupressus sempervirens* | 2 | ჯანსაღი | 1 | + | |
| 280 | 373 | კვიპაროზი / *Cupressus sempervirens* | 2 | ჯანსაღი | 1 | + | |
| 281 | 374 | კვიპაროზი / *Cupressus sempervirens* | 2 | ჯანსაღი | 1 | + | |
| 282 | 375 | კვიპაროზი / *Cupressus sempervirens* | 2 | ჯანსაღი | 1 | + | |
| 283 | 376 | კვიპაროზი / *Cupressus sempervirens* | 2 | ჯანსაღი | 1 | + | |
| 284 | 377 | კვიპაროზი / *Cupressus sempervirens* | 2 | ჯანსაღი | 1 | + | |
| 285 | 378 | კვიპაროზი / *Cupressus sempervirens* | 2 | ჯანსაღი | 1 | + | |
| 286 | 380 | კვიპაროზი / *Cupressus sempervirens* | 2 | ჯანსაღი | 1 | + | |

| № | ხის № | სახეობა<br>ქართული / ლათინური | D<br>10 სმ-ზე | ხარისხობრივი მდგომარეობა | ძირების რ-ბა | გადარგვის და გახარების შესაძლებლობა | შენიშვნა |
|---|---|---|---|---|---|---|---|
| 287 | 383 | კვიპაროზი / *Cupressus sempervirens* | 2 | ჯანსაღი | 1 | + | |
| 288 | 384 | კვიპაროზი / *Cupressus sempervirens* | 2 | ჯანსაღი | 1 | + | |
| 289 | 385 | კვიპაროზი / *Cupressus sempervirens* | 2 | ჯანსაღი | 1 | + | |
| 290 | 386 | კვიპაროზი / *Cupressus sempervirens* | 2 | ჯანსაღი | 1 | + | |
| 291 | 387 | დიადი ბოყვი / *Acer welutinum Boiss.* | 2 | ჯანსაღი | 1 | + | ამონაყრით |
| 292 | 388 | დიადი ბოყვი / *Acer welutinum Boiss.* | 1-3 | ჯანსაღი | 1 | + | ამონაყრით |
| 293 | 389 | დიადი ბოყვი / *Acer welutinum Boiss.* | 1-4 | ჯანსაღი | 1 | + | ამონაყრით |
| 294 | 391 | დიადი ბოყვი / *Acer welutinum Boiss.* | 2-3 | ჯანსაღი | 3 | + | ამონაყრით |
| 295 | 392 | ამერიკული ნეკერჩხალი / *Acer negundo* | 1-3 | ჯანსაღი | 2 | + | ამონაყრით |
| 296 | 393 | აილანთუსი / *Ailanthus altissima* | 2-4 | ჯანსაღი | 3 | + | ამონაყრით |
| 297 | 395 | აილანთუსი / *Ailanthus altissima* | 2-4 | ჯანსაღი | 2 | + | ამონაყრით |
| 298 | 396 | აილანთუსი / *Ailanthus altissima* | 2-4 | ჯანსაღი | 4 | + | ამონაყრით |
| 299 | 397 | აკაცია თეთრი / *Robinia pseudoacacia* | 2-4 | ჯანსაღი | | + | ამონაყრით (ამონაყარი არ ექვემდებარება აღწერას) |
| 300 | 398 | აილანთუსი / *Ailanthus altissima* | 1-5 | ჯანსაღი | | + | ამონაყრით (ამონაყარი არ ექვემდებარება აღწერას) |
| 301 | 399 | აკაცია თეთრი / *Robinia pseudoacacia* | 2-5 | ჯანსაღი | | + | ამონაყრით (ამონაყარი არ ექვემდებარება აღწერას) |
| 302 | 400 | ვერხვი / *Populus sp.* | 1-3 | ჯანსაღი | | + | ამონაყრით (ამონაყარი არ ექვემდებარება აღწერას) |
| 303 | 401 | აილანთუსი / *Ailanthus altissima* | 2-4 | ჯანსაღი | | + | ამონაყრით (ამონაყარი არ ექვემდებარება აღწერას) |
| 304 | 402 | დიადი ბოყვი / *Acer welutinum Boiss.* | 28-(1-2) | ჯანსაღი | 1 | + | ამონაყრით (ამონაყარი არ ექვემდებარება აღწერას) |
| 305 | 403 | აილანთუსი / *Ailanthus altissima* | 1-4 | ჯანსაღი | | + | ამონაყრით (ამონაყარი არ ექვემდებარება აღწერას) |
| 306 | 404 | დიადი ბოყვი / *Acer welutinum Boiss.* | 25-28 | ჯანსაღი | 2 | + | |
| 307 | 405 | დიადი ბოყვი / *Acer welutinum Boiss.* | 12-28 | ჯანსაღი | 2 | + | |
| 308 | 407 | თუთა / *Morus* | 2 | ჯანსაღი | 1 | + | |
| 309 | 408 | დიადი ბოყვი / *Acer welutinum Boiss.* | 1-4 | ჯანსაღი | | + | ამონაყრით (ამონაყარი არ ექვემდებარება აღწერას) |
| 310 | 409 | დიადი ბოყვი / *Acer welutinum Boiss.* | 20 | ჯანსაღი | 1 | + | ამონაყრით (ამონაყარი არ ექვემდებარება აღწერას) |
| 311 | 410 | დიადი ბოყვი / *Acer welutinum Boiss.* | 18 | ჯანსაღი | 1 | + | |
| 312 | 411 | აილანთუსი / *Ailanthus altissima* | 20 | ჯანსაღი | 1 | + | |

| № | ხის № | სახეობა<br>ქართული / ლათინური | D<br>10 სმ-ზე | ხარისხობრივი მდგომარეობა | ძირების რ-ბა | გადარგვის და გახარების შესაძლებლობა | შენიშვნა |
|---|---|---|---|---|---|---|---|
| 313 | 412 | დიადი ბოყვი / *Acer welutinum Boiss.* | 1-3 | ჯანსაღი | | + | ამონაყრით (ამონაყარი არ ექვემდებარება აღწერას) |
| 314 | 413 | აილანთუსი / *Ailanthus altissima* | 8-20 | ჯანსაღი | 5 | + | ამონაყრით |
| 315 | 414 | აილანთუსი / *Ailanthus altissima* | 1-4 | ჯანსაღი | | + | ამონაყრით (ამონაყარი არ ექვემდებარება აღწერას) |
| 316 | 416 | კაკლის ხე / *Juglans regia* | 5-5 | ჯანსაღი | 2 | + | ამონაყრით |
| 317 | 417 | აილანთუსი / *Ailanthus altissima* | 1-5 | ჯანსაღი | | + | ამონაყრით (ამონაყარი არ ექვემდებარება აღწერას) |
| 318 | 418 | დიადი ბოყვი / *Acer welutinum Boiss.* | 25 | ჯანსაღი | 1 | + | ამონაყრით |
| 319 | 420 | აილანთუსი / *Ailanthus altissima* | 1-5 | ჯანსაღი | | + | ამონაყრით (ამონაყარი არ ექვემდებარება აღწერას) |
| 320 | 421 | თუთა / *Morus* | 1-6 | ჯანსაღი | 1 | + | ამონაყრით |
| 321 | 422 | აილანთუსი / *Ailanthus altissima* | 1-5 | ჯანსაღი | | + | ამონაყრით (ამონაყარი არ ექვემდებარება აღწერას) |
| 322 | 423 | აღმოსავლური ჭადარი / *Platanus orientalis* | 40 | ჯანსაღი | 1 | + | |
| 323 | 424 | კაკლის ხე / *Juglans regia* | 45 | ჯანსაღი | 1 | + | |
| 324 | 425 | აილანთუსი / *Ailanthus altissima* | 1-5 | ჯანსაღი | | + | ამონაყრით (ამონაყარი არ ექვემდებარება აღწერას) |
| 325 | 426 | აილანთუსი / *Ailanthus altissima* | 45 | ჯანსაღი | 1 | + | ამონაყრით (ამონაყარი არ ექვემდებარება აღწერას) |
| 326 | 428 | აილანთუსი / *Ailanthus altissima* | 28 | ჯანსაღი | 1 | + | ამონაყრით (ამონაყარი არ ექვემდებარება აღწერას) |
| 327 | 429 | აილანთუსი / *Ailanthus altissima* | 26 | ჯანსაღი | 1 | + | ამონაყრით (ამონაყარი არ ექვემდებარება აღწერას) |
| 328 | 430 | აილანთუსი / *Ailanthus altissima* | 25 | ჯანსაღი | 1 | + | ამონაყრით (ამონაყარი არ ექვემდებარება აღწერას) |
| 329 | 431 | აილანთუსი / *Ailanthus altissima* | 27 | ჯანსაღი | 1 | + | ამონაყრით (ამონაყარი არ ექვემდებარება აღწერას) |
| 330 | 432 | აილანთუსი / *Ailanthus altissima* | 22 | ჯანსაღი | 1 | + | ამონაყრით (ამონაყარი არ ექვემდებარება აღწერას) |

| № | ხის № | სახეობა<br>ქართული / ლათინური | D<br>10 სმ-ზე | ხარისხობრივი მდგომარეობა | ძირების რ-ბა | გადარგვის და გახარების შესაძლებლობა | შენიშვნა |
|---|---|---|---|---|---|---|---|
| 331 | 433 | დიადი ბოყვი / *Acer welutinum Boiss.* | 20 | ჯანსაღი | 1 | + | ამონაყრით (ამონაყარი არ ექვემდებარება აღწერას) |
| 332 | 434 | აკაცია თეთრი / *Robinia pseudoacacia* | 26 | ჯანსაღი | 1 | + | ამონაყრით |
| 333 | 436 | აილანთუსი / *Ailanthus altissima* | 28 | ჯანსაღი | 1 | + | ამონაყრით (ამონაყარი არ ექვემდებარება აღწერას) |
| 334 | 437 | ამერიკული ნეკერჩხალი / *Acer negundo* | 1-5 | ჯანსაღი | 3 | + | ამონაყრით |
| 335 | 438 | დიადი ბოყვი / *Acer welutinum Boiss.* | 27 | ჯანსაღი | 1 | + | ამონაყრით (ამონაყარი არ ექვემდებარება აღწერას) |
| 336 | 439 | დიადი ბოყვი / *Acer welutinum Boiss.* | 33 | ჯანსაღი | 1 | + | ამონაყრით (ამონაყარი არ ექვემდებარება აღწერას) |
| 337 | 440 | აილანთუსი / *Ailanthus altissima* | 28 | ჯანსაღი | 1 | + | ამონაყრით (ამონაყარი არ ექვემდებარება აღწერას) |
| 338 | 441 | დიადი ბოყვი / *Acer welutinum Boiss.* | 35 | ჯანსაღი | 1 | + | ამონაყრით (ამონაყარი არ ექვემდებარება აღწერას) |
| 339 | 442 | თუთა / *Morus* | 57 | ჯანსაღი | 1 | + | |
| 340 | 446 | დიადი ბოყვი / *Acer welutinum Boiss.* | 28 | ჯანსაღი | 1 | + | |
| 341 | 447 | ვერხვი / *Populus sp.* | 60 | ჯანსაღი | 1 | + | |
| 342 | 448 | ვერხვი / *Populus sp.* | 33 | ჯანსაღი | 1 | + | |
| 343 | 450 | დიადი ბოყვი / *Acer welutinum Boiss.* | 26 | ჯანსაღი | | + | |
| 344 | 453 | ამერიკული ნეკერჩხალი / *Acer negundo* | 40 | ჯანსაღი | | + | |

### 5.2.2 *01.15.04.003.048 საკადასტრო ერთეულზე არსებული ხმობადი (არა ხილ-კენკროვანი) მწვანე ნარგავების აღრიცხვის უწყისი №8*

| | |
|---|---|
| მისამართი: | ქალაქი თბილისი, ზვიად გამსახურდიას სანაპირო №12, საქანელას ქუჩა |
| საკადასტრო კოდი | 01.15.04.003.048 |
| მიწის ნაკვეთის ფართობი | 19 118 კვ.მ |
| აღრიცხვის მეთოდი | ძირობრივი |
| პირობითი აღნიშვნა | ხმობადი<br>- არ ექვემდებარება გადარგვას და გახარებას |

| № | ხის № | სახეობა<br>ქართული / ლათინური | D<br>10 სმ-ზე | ხარისხობრივი მდგომარეობა | ძირების რ-ბა | გადარგვის და გახარების შესაძლებლობა | შენიშვნა |
|---|---|---|---|---|---|---|---|
| 1 | 3 | ალვის ხე - პირამიდული ვერხვი / *Populus pyramidalis* | 119 | ხმობადი | 1 | - | გადაბელილი |
| 2 | 48 | ფიჭვი ელდარის / *Pinus eldarica* | 42 | ხმობადი | 1 | - | |
| 3 | 60 | ტუია / *Thuja* | 7 | ხმობადი | 1 | - | ბუჩქი |
| 4 | 61 | ტუია / *Thuja* | 8 | ხმობადი | 1 | - | ბუჩქი |
| 5 | 93 | აილანთუსი / *Ailanthus altissima* | 5 | ხმობადი | 1 | - | |
| 6 | 138 | მუხა / *Quercus iberica* | 2 | ხმობადი | 2 | - | ამონაყრით |
| 7 | 158 | აილანთუსი / *Ailanthus altissima* | 28 | ხმობადი | 1 | - | |
| 8 | 160 | აილანთუსი / *Ailanthus altissima* | 2-24 | ხმობადი | 3 | - | ამონაყრით |
| 9 | 178 | იფანი / *Fraxinus sp.* | 26 | ხმობადი | 1 | - | |
| 10 | 179 | აკაცია თეთრი / *Robinia pseudoacacia* | 49 | ხმობადი | 1 | - | |
| 11 | 183 | აილანთუსი / *Ailanthus altissima* | 28 | ხმობადი | 1 | - | |
| 12 | 185 | აილანთუსი / *Ailanthus altissima* | 23 | ხმობადი | 1 | - | |
| 13 | 186 | აილანთუსი / *Ailanthus altissima* | 2-23 | ხმობადი | 8 | - | ამონაყრით |
| 14 | 187 | აილანთუსი / *Ailanthus altissima* | 24 | ხმობადი | 1 | - | |
| 15 | 201 | აილანთუსი / *Ailanthus altissima* | 27 | ხმობადი | 1 | - | |
| 16 | 261 | აკაცია თეთრი / *Robinia pseudoacacia* | 30-28 | ხმობადი | 2 | - | |
| 17 | 345 | ფიჭვი ელდარის / *Pinus eldarica* | 34 | ხმობადი | 1 | - | |
| 18 | 346 | ფიჭვი ელდარის / *Pinus eldarica* | 38 | ხმობადი | 1 | - | |
| 19 | 349 | დიადი ბოყვი / *Acer welutinum Boiss.* | 16 | ხმობადი | 1 | - | |
| 20 | 354 | აკაცია თეთრი / *Robinia pseudoacacia* | 33 | ხმობადი | 1 | - | |
| 21 | 355 | აკაცია თეთრი / *Robinia pseudoacacia* | 34 | ხმობადი | 1 | - | |
| 22 | 379 | კვიპაროზი / *Cupressus sempervirens* | 2 | ხმობადი | 1 | - | |
| 23 | 381 | კვიპაროზი / *Cupressus sempervirens* | 2 | ხმობადი | 1 | - | |
| 24 | 382 | კვიპაროზი / *Cupressus sempervirens* | 2 | ხმობადი | 1 | - | |
| 25 | 435 | აილანთუსი / *Ailanthus altissima* | 25 | ხმობადი | 1 | - | ამონაყრით (ამონაყარი არ ექვემდებარება აღწერას) |

### 5.2.3 *01.15.04.003.048 საკადასტრო ერთეულზე არსებული ზეხმელი (არა ხილ-კენკროვანი) მწვანე ნარგავების აღრიცხვის უწყისი №9*

| | |
|---|---|
| მისამართი: | ქალაქი თბილისი, ზვიად გამსახურდიას სანაპირო №12, საქანელას ქუჩა |
| საკადასტრო კოდი | 01.15.04.003.048 |
| მიწის ნაკვეთის ფართობი | 19 118 კვ.მ |
| აღრიცხვის მეთოდი | ძირობრივი |
| პირობითი აღნიშვნა | ხმობადი<br>- არ ექვემდებარება გადარგვას და გახარებას |

| № | ხის № | სახეობა<br>ქართული / ლათინური | D<br>10 სმ-ზე | ხარისხობრივი მდგომარეობა | ძირების რ-ბა | გადარგვის და გახარების შესაძლებლობა | შენიშვნა |
|---|---|---|---|---|---|---|---|
| 1 | 14 | კვიპაროზი / *Cupressus sempervirens* | 18 | ზეხმელი | 1 | - | |
| 2 | 19 | კვიპაროზი / *Cupressus sempervirens* | 12 | ზეხმელი | 1 | - | |
| 3 | 49 | ფიჭვი ელდარის / *Pinus eldarica* | 31 | ზეხმელი | 1 | - | |
| 4 | 56 | კედარი / Cedrus sp. | 48 | ზეხმელი | 1 | - | |
| 5 | 76 | ფიჭვი ელდარის / *Pinus eldarica* | 33 | ზეხმელი | 1 | - | |
| 6 | 78 | ფიჭვი ელდარის / *Pinus eldarica* | 37 | ზეხმელი | 1 | - | |
| 7 | 88 | ფიჭვი ელდარის / *Pinus eldarica* | 34 | ზეხმელი | 1 | - | |
| 8 | 90 | ფიჭვი ელდარის / *Pinus eldarica* | 44 | ზეხმელი | 1 | - | |
| 9 | 133 | აილანთუსი / *Ailanthus altissima* | 1-3 | ზეხმელი | 2 | - | |
| 10 | 147 | აილანთუსი / *Ailanthus altissima* | 2-15 | ზეხმელი | 2 | - | |
| 11 | 155 | აილანთუსი / *Ailanthus altissima* | 2-18 | ზეხმელი | 2 | - | |
| 12 | 191 | აილანთუსი / *Ailanthus altissima* | 23 | ზეხმელი | 1 | - | |
| 13 | 199 | აილანთუსი / *Ailanthus altissima* | 22 | ზეხმელი | 1 | - | |
| 14 | 200 | აილანთუსი / *Ailanthus altissima* | 18 | ზეხმელი | 1 | - | |
| 15 | 207 | აილანთუსი / *Ailanthus altissima* | 25 | ზეხმელი | 1 | - | |
| 16 | 209 | აილანთუსი / *Ailanthus altissima* | 17 | ზეხმელი | 1 | - | |
| 17 | 210 | აილანთუსი / *Ailanthus altissima* | 17 | ზეხმელი | 1 | - | |
| 18 | 211 | აილანთუსი / *Ailanthus altissima* | 16-16 | ზეხმელი | 2 | - | |
| 19 | 212 | აილანთუსი / *Ailanthus altissima* | 16 | ზეხმელი | 1 | - | |
| 20 | 245 | აილანთუსი / *Ailanthus altissima* | 20-20-25 | ზეხმელი | 1 | - | 3 კაპა |
| 21 | 269 | აკაცია თეთრი / *Robinia pseudoacacia* | 25 | ზეხმელი | 1 | - | |
| 22 | 273 | აკაცია თეთრი / *Robinia pseudoacacia* | 35 | ზეხმელი | 1 | - | |
| 23 | 324 | ფიჭვი ელდარის / *Pinus eldarica* | 35 | ზეხმელი | 1 | - | |
| 24 | 325 | ვერხვი / *Populus sp.* | 130 | ზეხმელი | 1 | - | |
| 25 | 350 | ფიჭვი ელდარის / *Pinus eldarica* | 32 | ზეხმელი | 1 | - | |

### 5.2.4 01.15.04.003.048 საკადასტრო ერთეულზე არსებული ხილ-კენკროვანი მწვანე ნარგავების აღრიცხვის უწყისი №10

| | |
|---|---|
| მისამართი: | ქალაქი თბილისი, ზვიად გამსახურდიას სანაპირო №12, საქანელას ქუჩა |
| საკადასტრო კოდი | 01.15.04.003.048 |
| მიწის ნაკვეთის ფართობი | 19 118 კვ.მ |
| აღრიცხვის მეთოდი | ძირობრივი |
| პირობითი აღნიშვნა | ზეხმელი ხილ-კენკროვანი<br>ჯანსაღი ხილ-კენკროვანი<br>+ ექვემდებარება გადარგვას და გახარებას<br>- არ ექვემდებარება გადარგვას და გახარებას |

| № | ხის № | სახეობა ქართული / ლათინური | D 10 სმ-ზე | ხარისხობრივი მდგომარეობა | ძირების რ-ბა | გადარგვის და გახარების შესაძლებლობა | შენიშვნა |
|---|---|---|---|---|---|---|---|
| 1 | 111 | ლეღვი / *Ficus carica* | 3 | ჯანსაღი | 1 | + | ამონაყრით, ხილ-კენკროვანი |
| 2 | 145 | ჩვეულებრივი ნუში / Prunus dulcis | 8 | ჯანსაღი | 1 | - | ამონაყრით, ხილ-კენკროვანი |
| 3 | 157 | ქლიავი / *Prunus domestica* | 1-2 | ჯანსაღი | 2 | + | ხილ-კენკროვანი |
| 4 | 189 | ხურმა / Diōspyros | 2 | ჯანსაღი | 1 | + | ამონაყრით, ხილ-კენკროვანი |
| 5 | 213 | ხურმა / Diōspyros | 2-2 | ჯანსაღი | 3 | + | ამონაყრით, ხილ-კენკროვანი |
| 6 | 216 | ქლიავი / *Prunus domestica* | 2 | ჯანსაღი | 1 | + | ამონაყრით, ხილ-კენკროვანი |
| 7 | 217 | ქლიავი / *Prunus domestica* | 2 | ჯანსაღი | 1 | + | ხილ-კენკროვანი |
| 8 | 218 | ქლიავი / *Prunus domestica* | 2 | ჯანსაღი | 1 | + | ხილ-კენკროვანი |
| 9 | 230 | ქლიავი / *Prunus domestica* | 2-2 | ჯანსაღი | 2 | + | ამონაყრით, ხილ-კენკროვანი |
| 10 | 232 | ქლიავი / *Prunus domestica* | 2 | ჯანსაღი | 1 | + | ამონაყრით, ხილ-კენკროვანი |
| 11 | 234 | ლეღვი / *Ficus carica* | 3 | ჯანსაღი | 1 | + | ამონაყრით, ხილ-კენკროვანი |
| 12 | 236 | ქლიავი / *Prunus domestica* | 2 | ჯანსაღი | 1 | + | ამონაყრით, ხილ-კენკროვანი |
| 13 | 243 | ლეღვი / *Ficus carica* | 1-2 | ჯანსაღი | 3 | + | ამონაყრით, ხილ-კენკროვანი |
| 14 | 251 | ქლიავი / *Prunus domestica* | 1-2 | ჯანსაღი | 5 | + | ბუჩქი, ხილ-კენკროვანი |
| 15 | 271 | ბროწეული / *Punica granatum* | 2 | ჯანსაღი | 1 | + | ამონაყრით, ხილ-კენკროვანი |
| 16 | 310 | ტყემალი / *Prúnus cerasiféra* | 2 | ჯანსაღი | 1 | + | ამონაყრით, ხილ-კენკროვანი |
| 17 | 318 | ბალი / *Prunus avium* | 10 | ჯანსაღი | 1 | + | ხილ-კენკროვანი |
| 18 | 320 | ჭერამი / *Prúnus armeniáca* | 20 | ჯანსაღი | 1 | + | ხილ-კენკროვანი |
| 19 | 326 | ხურმა / *Diōspyros* | 17 | ჯანსაღი | 1 | + | ხილ-კენკროვანი |
| 20 | 332 | ჭერამი / *Prúnus armeniáca* | 8 | ჯანსაღი | 1 | + | ხილ-კენკროვანი |
| 21 | 333 | ჭერამი / *Prúnus armeniáca* | 27 | ჯანსაღი | 1 | + | ხილ-კენკროვანი |
| 22 | 334 | ჭერამი / *Prúnus armeniáca* | 20 | ჯანსაღი | 1 | + | ხილ-კენკროვანი |
| 23 | 336 | ტყემალი / *Prúnus cerasiféra* | 26 | ჯანსაღი | 1 | + | ხილ-კენკროვანი |
| 24 | 342 | ჩვეულებრივი კომში / *Cydonia oblonda* | 2-4 | ჯანსაღი | 1 | + | ამონაყრით, ხილ-კენკროვანი |
| 25 | 351 | ტყემალი / *Prúnus cerasiféra* | 19 | ზეხმელი | 1 | - | ხილ-კენკროვანი |

| № | ხის № | სახეობა<br>ქართული / ლათინური | D<br>10 სმ-ზე | ხარისხობრივი მდგომარეობა | ძირების რ-ბა | გადარგვის და გახარების შესაძლებლობა | შენიშვნა |
|---|---|---|---|---|---|---|---|
| 26 | 368 | ტყემალი / *Prúnus cerasiféra* | 6-12 | ჯანსაღი | 2 | + | ხილ-კენკროვანი |
| 27 | 369 | ჩვეულებრივი კომში / *Cydonia oblonda* | 1-3 | ჯანსაღი | 1 | + | ამონაყრით, ხილ-კენკროვანი |
| 28 | 370 | ჩვეულებრივი კომში / *Cydonia oblonda* | 8 | ჯანსაღი | 1 | + | ხილ-კენკროვანი |
| 29 | 390 | ლეღვი / *Ficus carica* | 1-3 | ჯანსაღი | 1 | + | ამონაყრით, ხილ-კენკროვანი |
| 30 | 394 | ლეღვი / *Ficus carica* | 1-3 | ჯანსაღი | 2 | + | ამონაყრით, ხილ-კენკროვანი |
| 31 | 406 | ლეღვი / *Ficus carica* | 30-35 | ჯანსაღი | 2 | + | ხილ-კენკროვანი |
| 32 | 415 | ლეღვი / *Ficus carica* | 1-5 | ჯანსაღი | 2 | + | ამონაყრით, ხილ-კენკროვანი |
| 33 | 419 | ტყემალი / *Prúnus cerasiféra* | 26 | ჯანსაღი | 1 | + | ამონაყრით, ხილ-კენკროვანი |
| 34 | 443 | ლეღვი / *Ficus carica* | 28 | ჯანსაღი | 1 | + | ხილ-კენკროვანი |
| 35 | 444 | მსხალი / Pyrus sp. | 26 | ჯანსაღი | 1 | + | ხილ-კენკროვანი |
| 36 | 445 | ხურმა / Diōspyros | 26 | ჯანსაღი | 1 | + | ხილ-კენკროვანი |
| 37 | 449 | ლეღვი / *Ficus carica* | 8 | ჯანსაღი | | + | ხილ-კენკროვანი |
| 38 | 451 | ხურმა / Diōspyros | 26 | ჯანსაღი | | + | ხილ-კენკროვანი |

## *5.3 01.15.04.003.024 საკადასტრო ერთეულზე არსებული მწვანე ნარგავების აღრიცხვის უწყისი სრული უწყისი №11*

| | |
|---|---|
| მისამართი: | ქალაქი თბილისი, ზვიად გამსახურდიას სანაპირო №12, საქანელას ქუჩა |
| საკადასტრო კოდი | 01.15.04.003.024 |
| მიწის ნაკვეთის ფართობი | 831 კვ.მ |
| აღრიცხვის მეთოდი | ძირობრივი |
| პირობითი აღნიშვნა | ჯანსაღი (არა ხილ-კენკროვანი)<br>ხილ-კენკროვანი (ჯანსაღი)<br>+ ექვემდებარება გადარგვას და გახარებას |

| № | ხის № | სახეობა ქართული / ლათინური | D 10 სმ-ზე | ხარისხობრივი მდგომარეობა | ძირების რ-ბა | გადარგვის და გახარების შესაძლებლობა | შენიშვნა |
|---|---|---|---|---|---|---|---|
| 1 | 282 | ტუია / *Thuja* | 2-4 | ჯანსაღი | 2 | + | ამონაყრით |
| 2 | 283 | თუთა / *Morus* | 2-6 | ჯანსაღი | 1 | + | ამონაყრით |
| 3 | 284 | ტყემალი / *Prúnus cerasiféra* | 1-2 | ჯანსაღი | 1 | + | ამონაყრით, ხილ-კენკროვანი |
| 4 | 285 | საპნის ხე / *Sapindus* | 2-3 | ჯანსაღი | 1 | + | ამონაყრით |
| 5 | 286 | ტყემალი / *Prúnus cerasiféra* | 2 | ჯანსაღი | 3 | + | ამონაყრით, ხილ-კენკროვანი |
| 6 | 287 | თუთა / *Morus* | 2-4 | ჯანსაღი | 1 | + | ამონაყრით |
| 7 | 288 | ბროწეული / *Punica granatum* | 2 | ჯანსაღი | 1 | + | ბუჩქი, ხილ-კენკროვანი |
| 8 | 289 | ლეღვი / *Ficus carica* | 3-6 | ჯანსაღი | 1 | + | ამონაყრით, ხილ-კენკროვანი |
| 9 | 290 | აილანთუსი / *Ailanthus altissima* | 2-3 | ჯანსაღი | 6 | + | ამონაყრით |
| 10 | 295 | აილანთუსი / *Ailanthus altissima* | 2-4 | ჯანსაღი | 6 | + | ამონაყრით |
| 11 | 296 | აილანთუსი / *Ailanthus altissima* | 2-4 | ჯანსაღი | 6 | + | ამონაყრით |
| 12 | 297 | ამერიკული ნეკერჩხალი / *Acer negundo* | 2-4 | ჯანსაღი | 12 | + | ამონაყრით |
| 13 | 298 | აღმოსავლური ჭადარი / *Platanus orientalis* | 2-4 | ჯანსაღი | 1 | + | ამონაყრით |
| 14 | 299 | აილანთუსი / *Ailanthus altissima* | 2-8 | ჯანსაღი | 4 | + | ამონაყრით |
| 15 | 300 | აღმოსავლური ჭადარი / *Platanus orientalis* | 2-10 | ჯანსაღი | 5 | + | ამონაყრით |
| 16 | 302 | დიადი ბოყვი / *Acer welutinum Boiss.* | 2-4 | ჯანსაღი | 1 | + | ამონაყრით |
| 17 | 305 | ლეღვი / *Ficus carica* | 2-3 | ჯანსაღი | 1 | + | ბუჩქი, ხილ-კენკროვანი |
| 18 | 311 | თუთა / *Morus* | 2-3 | ჯანსაღი | 2 | + | ამონაყრით |
| 19 | 312 | აილანთუსი / *Ailanthus altissima* | 2-6 | ჯანსაღი | 6 | + | ამონაყრით |

### 5.3.1 01.15.04.003.024 საკადასტრო ერთეულზე არსებული ჯანსაღი (არა ხილ-კენკროვანი) მწვანე ნარგავების აღრიცხვის უწყისი №12

| | |
|---|---|
| მისამართი: | ქალაქი თბილისი, ზვიად გამსახურდიას სანაპირო №12, საქანელას ქუჩა |
| საკადასტრო კოდი | 01.15.04.003.024 |
| მიწის ნაკვეთის ფართობი | 831 კვ.მ |
| აღრიცხვის მეთოდი | ძირობრივი |
| პირობითი აღნიშვნა | ჯანსაღი (არა ხილ-კენკროვანი)<br>+ ექვემდებარება გადარგვას და გახარებას |

| № | ხის № | სახეობა<br>ქართული / ლათინური | D<br>10 სმ-ზე | ხარისხობრივი მდგომარეობა | ძირების რ-ბა | გადარგვის და გახარების შესაძლებლობა | შენიშვნა |
|---|---|---|---|---|---|---|---|
| 1 | 282 | ტუია / *Thuja* | 2-4 | ჯანსაღი | 2 | + | ამონაყრით |
| 2 | 283 | თუთა / *Morus* | 2-6 | ჯანსაღი | 1 | + | ამონაყრით |
| 3 | 285 | საპნის ხე / *Sapindus* | 2-3 | ჯანსაღი | 1 | + | ამონაყრით |
| 4 | 287 | თუთა / *Morus* | 2-4 | ჯანსაღი | 1 | + | ამონაყრით |
| 5 | 290 | აილანთუსი / *Ailanthus altissima* | 2-3 | ჯანსაღი | 6 | + | ამონაყრით |
| 6 | 295 | აილანთუსი / *Ailanthus altissima* | 2-4 | ჯანსაღი | 6 | + | ამონაყრით |
| 7 | 296 | აილანთუსი / *Ailanthus altissima* | 2-4 | ჯანსაღი | 6 | + | ამონაყრით |
| 8 | 297 | ამერიკული ნეკერჩხალი / *Acer negundo* | 2-4 | ჯანსაღი | 12 | + | ამონაყრით |
| 9 | 298 | აღმოსავლური ჭადარი / *Platanus orientalis* | 2-4 | ჯანსაღი | 1 | + | ამონაყრით |
| 10 | 299 | აილანთუსი / *Ailanthus altissima* | 2-8 | ჯანსაღი | 4 | + | ამონაყრით |
| 11 | 300 | აღმოსავლური ჭადარი / *Platanus orientalis* | 2-10 | ჯანსაღი | 5 | + | ამონაყრით |
| 12 | 302 | დიადი ბოყვი / *Acer welutinum Boiss.* | 2-4 | ჯანსაღი | 1 | + | ამონაყრით |
| 13 | 311 | თუთა / *Morus* | 2-3 | ჯანსაღი | 2 | + | ამონაყრით |
| 14 | 312 | აილანთუსი / *Ailanthus altissima* | 2-6 | ჯანსაღი | 6 | + | ამონაყრით |

### 5.3.2 01.15.04.003.024 საკადასტრო ერთეულზე არსებული ხილ-კენკროვანი მწვანე ნარგავების აღრიცხვის უწყისი №13

| | |
|---|---|
| მისამართი: | ქალაქი თბილისი, ზვიად გამსახურდიას სანაპირო №12, საქანელას ქუჩა |
| საკადასტრო კოდი | 01.15.04.003.024 |
| მიწის ნაკვეთის ფართობი | 831 კვ.მ |
| აღრიცხვის მეთოდი | ძირობრივი |
| პირობითი აღნიშვნა | ხილ-კენკროვანი<br>+ ექვემდებარება გადარგვას და გახარებას |

| № | ხის № | სახეობა<br>ქართული / ლათინური | D<br>10 სმ-ზე | ხარისხობრივი მდგომარეობა | ძირების რ-ბა | გადარგვის და გახარების შესაძლებლობა | შენიშვნა |
|---|---|---|---|---|---|---|---|
| 1 | 284 | ტყემალი / *Prúnus cerasiféra* | 1-2 | ჯანსაღი | 1 | + | ამონაყრით, ხილ-კენკროვანი |
| 2 | 286 | ტყემალი / *Prúnus cerasiféra* | 2 | ჯანსაღი | 3 | + | ამონაყრით, ხილ-კენკროვანი |
| 3 | 288 | ბროწეული / *Punica granatum* | 2 | ჯანსაღი | 1 | + | ბუჩქი, ხილ-კენკროვანი |
| 4 | 289 | ლეღვი / *Ficus carica* | 3-6 | ჯანსაღი | 1 | + | ამონაყრით, ხილ-კენკროვანი |
| 5 | 305 | ლეღვი / *Ficus carica* | 2-3 | ჯანსაღი | 1 | + | ბუჩქი, ხილ-კენკროვანი |

## 5.4 01.15.04.003.044 საკადასტრო ერთეულზე არსებული მწვანე ნარგავების აღრიცხვის სრული უწყისი №14

| | |
|---|---|
| მისამართი: | ქალაქი თბილისი, ზვიად გამსახურდიას სანაპირო №12, საქანელას ქუჩა |
| საკადასტრო კოდი | 01.15.04.003.044 |
| მიწის ნაკვეთის ფართობი | 448 კვ.მ |
| აღრიცხვის მეთოდი | ძირობრივი |
| პირობითი აღნიშვნა | ჯანსაღი (არა ხილ-კენკროვანი)<br>+ ექვემდებარება გადარგვას და გახარებას |

| № | ხის № | სახეობა<br>ქართული / ლათინური | D<br>10 სმ-ზე | ხარისხობრივი მდგომარეობა | ძირების რ-ბა | გადარგვის და გახარების შესაძლებლობა | შენიშვნა |
|---|---|---|---|---|---|---|---|
| 1 | 452 | აილანთუსი / *Ailanthus altissima* | 2-6 | ჯანსაღი | | + | ამონაყრით (ამონაყარი არ ექვემდებარება აღწერას) |

## 5.5 01.15.04.003.005 საკადასტრო ერთეულზე არსებული მწვანე ნარგავების აღრიცხვის სრული უწყისი №15

| | |
|---|---|
| მისამართი: | ქალაქი თბილისი, ზვიად გამსახურდიას სანაპირო №12, საქანელას ქუჩა |
| საკადასტრო კოდი | 01.15.04.003.005 |
| მიწის ნაკვეთის ფართობი | 230 კვ.მ |
| აღრიცხვის მეთოდი | ძირობრივი |
| პირობითი აღნიშვნა | ჯანსაღი (არა ხილ-კენკროვანი)<br>+ ექვემდებარება გადარგვას და გახარებას |

| № | ხის № | სახეობა<br>ქართული / ლათინური | D<br>10 სმ-ზე | ხარისხობრივი მდგომარეობა | ძირების რ-ბა | გადარგვის და გახარების შესაძლებლობა | შენიშვნა |
|---|---|---|---|---|---|---|---|
| 1 | 427 | აკაცია თეთრი / *Robinia pseudoacacia* | 30 | ჯანსაღი | 1 | + | |

## 6. დასკვნა

საველე სამუშაოების დროს, საპროექტო მიწის ნაკვეთებზე **სულ აღიწერა 453 ძირი** ხე-მცენარე *(დეტალური ინფორმაცია იხ. ცხრილ 2-ში)*, საიდანაც, **360 ძირი** წარმოადგენს **ჯანსაღ ინდივიდს** (არა ხილ-კენკროვანს), **25 ძირი** წარმოადგენს **ხმობად ინდივიდს** (არა ხილ-კენკროვან), **25 ძირი** წარმოადგენს **ზეხმელ** ინდივიდს (არა ხილ-კენკროვანს) და **43 ძირი** წარმოადგენს **ხილ-კენკროვან** ინდივიდს.

აღსანიშნავია, რომ საველე სამუშაოების დროს, საპროექტო ტერიტორიაში შემავალ **01.15.04.003.008 და 01.15.04.003.013 საკადასტრო ერთეულებზე** მწვანე ნარგავები არ დაფიქსირებულა.

*ცხრილი 2: მწვანე ნარგავების რაოდენობა საკადასტრო ერთეულების მიხედვით*

| № | საკადასტრო კოდი | მწვანე ნარგავების საერთო რაოდენობა | | არა ხილ-კენკროვანი მწვანე ნარგავები | | | | | | ხილ-კენკროვანი მწვანე ნარგავები | | | |
|---|---|---|---|---|---|---|---|---|---|---|---|---|---|
| | | | | ჯანსაღი | | ხმობადი | | ზეხმელი | | ჯანსაღი | ხმობადი | ზეხმელი | უწყისი |
| | | რ-ბა | უწყისი | რ-ბა | უწყისი | რა-ბა | უწყისი | რა-ბა | უწყისი | | | | |
| 1 | 01.15.04.003.048 | **432** | №6 | **344** | №7 | **25** | №8 | **25** | №9 | **37** | **0** | **1** | №10 |
| 2 | 01.15.04.003.024 | **19** | №11 | **14** | №12 | **0** | X | **0** | X | **5** | **0** | **0** | №13 |
| 3 | 01.15.04.003.044 | **1** | №14 | **1** | №14 | **0** | X | **0** | X | **0** | **0** | **0** | X |
| 4 | 01.15.04.003.005 | **1** | №15 | **1** | №15 | **0** | X | **0** | X | **0** | **0** | **0** | X |
| 5 | 01.15.04.003.008 | **0** | X | **0** | X | **0** | X | **0** | X | **0** | **0** | **0** | X |
| 6 | 01.15.04.003.013 | **0** | X | **0** | X | **0** | X | **0** | X | **0** | **0** | **0** | X |
| **ჯამში მწვანე ნარგავების რ-ბა** | | **453** | №1 | **360** | №2 | **25** | №3 | **25** | №4 | **42** | **0** | **1** | №5 |

**შემსრულებელი:** მწვანე ნარგავების ხარისხობრივ შეფასებაზე დასკვნის გამცემი უფლებამოსილი პირი, ექსპერტი **გიორგი მჭედლიშვილი**

**ხელმოწერა:** .....

**დასკვნის გაცემის თარიღი:** 13/08/2024 წ.

# მრავალფუნქციური კომპლექსის განაშენიანების რეგულირების გეგმის გამწვანების (დენდროლოგიური) პროექტი

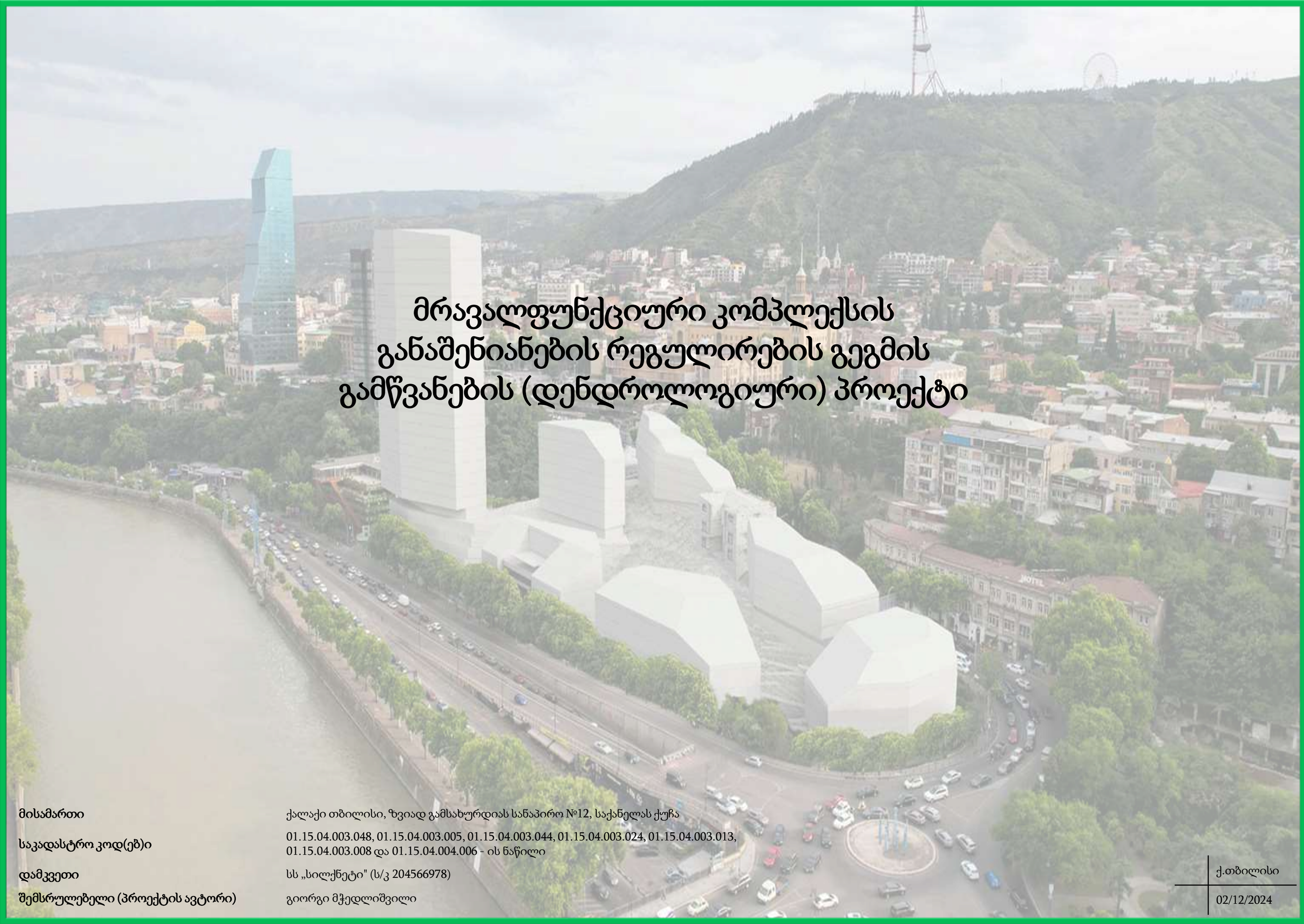

| | |
|---|---|
| **მისამართი** | ქალაქი თბილისი, ზვიად გამსახურდიას სანაპირო №12, საქანელას ქუჩა |
| **საკადასტრო კოდ(ებ)ი** | 01.15.04.003.048, 01.15.04.003.005, 01.15.04.003.044, 01.15.04.003.024, 01.15.04.003.013, 01.15.04.003.008 და 01.15.04.004.006 - ის ნაწილი |
| **დამკვეთი** | სს „სილქნეტი" (ს/კ 204566978) |
| **შემსრულებელი (პროექტის ავტორი)** | გიორგი მჭედლიშვილი |

| | |
|---|---|
| ქ.თბილისი | |
| 02/12/2024 | |

# განმარტებითი ბარათი

საქანელას ქუჩის ურბანული განვითარების დენდროლოგიური პროექტი მომზადდა სს „სილქნეტის„ დაკვეთით.

## ზოგადი მონაცემები:

**მისამართი:** ქ. თბილისი, ზვიად გამსახურდიას სანაპირო №12/საქანელას ქუჩა
**საპროექტო ტერიტორიაში შემავალი მიწის ნაკვეთები:** ს/კ 01.15.04.003.048, 01.15.04.003.005, 01.15.04.003.044, 01.15.04.003.024, 01.15.04.003.013, 01.15.04.003.008 და 01.15.04.004.006 - ის ნაწილი (2 048 კვ.მ).
**საპროექტო ტერიტორიის საერთო ფართობი:** 22 908 კვ.მ
**საპროექტო ფუნქციური ზონირება:** საზოგადოებრივ საქმიანი ზონა 1 (სსზ-1)
**პროექტის ურბანული განვითარების კონცეფცია:** მრავალფუნქციური კომპლექსის განაშენიანება
**გამწვანების (კ-3) კოეფიციენტი:** 0.3
**გამწვანების (კ-3) კოეფიციენტის საანგარიშო ფართობი:** 6 879.5 კვ.მ

## საპროექტო ტერიტორიაზე მწვანე ნარგავების რაოდენობა:

მწვანე ნარგავების ხარისხობრივი შეფასებისა და საექსპერტო დასკვნების მიხედვით **01.15.04.003.048, 01.15.04.003.005, 01.15.04.003.044, 01.15.04.003.024, 01.15.04.003.013, 01.15.04.003.008 და 01.15.04.004.006 საკადასტრო ერთეულებზე** ჯამში აღიწერა **719 ძირი მწვანე ნარგავი**:

- **453 ძირი მწვანე ნარგავი** - 01.15.04.003.048, 01.15.04.003.044, 01.15.04.003.024, 01.15.04.003.005, 01.15.04.003.008 და 01.15.04.003.013 საკადასტრო ერთეულებზე;
- **266 ძირი მწვანე ნარგავი** - 01.15.04.004.006 საკადასტრო ერთეულზე.

საიდანაც, საპროექტო არეალად გათვალისწინებულ ტერიტორიაზე (**22 908 კვ.მ**) მდებარეობს **683 ძირი მწვანე ნარგავი**:

- **453 ძირი მწვანე ნარგავი** - 01.15.04.003.048, 01.15.04.003.044, 01.15.04.003.024, 01.15.04.003.005, 01.15.04.003.008 და 01.15.04.003.013 საკადასტრო ერთეულებზე;
- **230 ძირი მწვანე ნარგავი** - 01.15.04.004.006 საკადასტრო ერთეულის ნაწილზე (2 048 კვ.მ-ზე).

| **გამწვანების (დენდროლოგიური) პროექტი** | | | |
|---|---|---|---|
| განმარტებითი ბარათი | | | |
| **დამკვეთი** | | | სს „სილქნეტი" (ს/კ 204566978) |
| **მისამართი** | | | საქანელას ქუჩის მიმდებარედ, ზვიად გამსახურდიას სანაპირო 12 |
| **შემსრულებელი (პროექტის ავტორი)** | **სახელი და გვარი** | | გიორგი მჭედლიშვილი |
| | **ხელმოწერა** | | |
| | **თარიღი** | | 02/12/2024 |
| | **საკონტაქტო ინფორმაცია** | **ტელ:** | +995 (95) 63 62 62 |
| | | **ელ-ფოსტა:** | giorgi.mtchedlishvili90@gmail.com |

# პროექტის განხორციელებისთვის ხელისშემშლელი მწვანე ნარგავები

## ხელისშემშლელი მწვანე ნარგავები:

საპროექტო ტერიტორიაზე განთავსებული **683 ძირი** მწვანე ნარგავიდან, დაგეგმილია **185 ძირი** მწვანე ნარგავის **მოჭრა**, საიდანაც:

- **89 ძირი** წარმოადგენს ჯანსაღ ინდივიდის;
- **25 ძირი** წარმოადგენს ხმობად ინდივიდის;
- **25 ძირი** წარმოადგენს ზეხმელ ინდივიდის;
- **46 ძირი** წარმოადგენს ხილ-კენკროვან ინდივიდის.

გარდა ზემოაღნიშნულისა, **683 ძირი** მწვანე ნარგავიდან, ასევე დაგეგმილია პროექტის განხორციელებისთვის ხელისშემშლელი, **251 ძირი** მწვანე ნარგავის გადარგვა.

დეტალური ინფორმაცია, საკადასტრო ერთეულების მიხედვით, მოსაჭრელი/გადასარგავი მწვანე ნარგავების შესახებ, მოცემულია ქვემოთ წარმოდგენილ პროექტის განხორციელებისთვის ხელისშემშლელი, მოსაჭრელი და გადასარგავი მწვანე ნარგავების ნუსხაში და გეგმაზე.

| **გამწვანების (დენდროლოგიური) პროექტი** | | | |
|---|---|---|---|
| პროექტის განხორციელებისთვის ხელისშემშლელი მწვანე ნარგავები | | | |
| **დამკვეთი** | | | სს „სილქნეტი" (ს/კ 204566978) |
| **მისამართი** | | | საქანელას ქუჩის მიმდებარედ, ზვიად გამსახურდიას სანაპირო 12 |
| **შემსრულებელი (პროექტის ავტორი)** | **სახელი და გვარი** | | გიორგი მჭედლიშვილი |
| | **ხელმოწერა** | | |
| | **თარიღი** | | 02/12/2024 |
| | **საკონტაქტო ინფორმაცია** | **ტელ:** | +995 (95) 63 62 62 |
| | | **ელ-ფოსტა:** | giorgi.mtchedlishvili90@gmail.com |

# პროექტის განხორციელებისთვის ხელისშემშლელი, მოსაჭრელი და გადასარგავი მწვანე ნარგავები

## პროექტის განხორციელებისთვის ხელისშემშლელი, მოსაჭრელი და გადასარგავი მწვანე ნარგავების განლაგების გეგმა


საპროექტო ტერიტორიის მიუწოდებლობის გამო, ზოგიერთი ხეების ადგილმდებარეობა შეიძლება განსხვავდებოდეს საბოლოო ტერიტორიაზე არ წარმოდგენილ საზომგადმოცემულ დანაწესებულებას
მოსაჭრელი ხეები
მოსაჭრელი ხეები
მოსაჭრელი ხეები

# გამწვანების (კ-3) კოეფიციენტის საანგარიშო ფართობი

## გამწვანების (კ-3) კოეფიციენტის საანგარიშო ფართობის ათვისება:

საპროექტო ტერიტორიაზე გამწვანების (კ-3) კოეფიციენტის საანგარიშო ფართობი შეადგენს **6 879.5 კვ.მ-ს.**

კ-3 გამწვანების კოეფიციენტით დადგენილ ფართობზე (**6 879.5 კვ.მ**) გათვალისწინებულია **208 ძირი** მწვანე ნარგავის **არსებული სახით შენარჩუნება**, ხელისშემშლელი **251 ძირი** მწვანე ნარგავის **გადარგვა**, ასევე, ზეხმელი/ხმობადი მწვანე ნარგავების მოჭრის ნაცვლად საკომპენსაციოდ **50 ძირი** მწვანე ნარგავის და დამატებით **10 ძირი** მწვანე ნარგავის დარგვა.

ტერიტორიაზე დასარგავი **60 ძირი** მწვანე ნარგავიდან, **40 ძირი** წარმოადგენს ფოთლოვანს, ხოლო **20 ძირი** წიწვოვანს.

საპროექტოდ დასარგავი ხე-მცენარეები შერჩეულია ქალაქ თბილისის მუნიციპალიტეტის მთავრობის 2018 წლის 8 თებერვლის №05.14.147. განკარგულებით დამტკიცებული რეკომენდირებული და პრიორიტეტული ხე-მცენარეების ნუსხიდან.

ჯამში, საპროექტო ტერიტორიის გამწვანების (კ-3) კოეფიციენტის საანგარიშო ფართობზე (**6 879.5 კვ.მ**) განთავსებული იქნება **519 ძირი** მწვანე ნარგავი:

- **208 ძირი** არსებული სახით შენარჩუნებული;
- **251 ძირი** გადასარგავი (რომელიც გადაირგვება გამწვანების (კ-3) კოეფიციენტის საანგარიშო ფართობის არეალში);
- **60 ძირი** საპროექტოდ დასარგავი:
  - **50 ძირი** ზეხმელი/ხმობადი ხეების მოჭრის ნაცვლად საკომპენსაციოდ დასარგავი;
  - **10 ძირი** დამატებით დასარგავი.

დეტალური ინფორმაცია, საპროექტოდ დასარგავი მწვანე ნარგავების პარამეტრების თაობაზე, მოცემულია გამწვანების დენდროლოგიურ გეგმაზე. აღნიშნულ გეგმაზე, ასევე წარმოდგენილია მონაცემები ტერიტორიაზე შესანარჩუნებელი, გადასარგავი და საპროექტოდ დასარგავი მწვანე ნარგავების განლაგების თაობაზე.

| გამწვანების (დენდროლოგიური) პროექტი | | | |
|---|---|---|---|
| გამწვანების (კ-3) კოეფიციენტის საანგარიშო ფართობი | | | |
| **დამკვეთი** | | | სს „სილქნეტი" (ს/კ 204566978) |
| **მისამართი** | | | საქანელას ქუჩის მიმდებარედ, ზვიად გამსახურდიას სანაპირო 12 |
| **შემსრულებელი (პროექტის ავტორი)** | **სახელი და გვარი** | | გიორგი მჭედლიშვილი |
| | **ხელმოწერა** | | |
| | **თარიღი** | | 02/12/2024 |
| | **საკონტაქტო ინფორმაცია** | **ტელ:** | +995 (95) 63 62 62 |
| | | **ელ-ფოსტა:** | giorgi.mtchedlishvili90@gmail.com |

# გამწვანების დენდროლოგიური გეგმა

## არსებული, გადასარგავი და საპროექტო დასარგავი მწვანე ნარგავების განლაგების სქემა




## საპროექტოდ დასარგავი მწვანე ნარგავების ექსპლიკაცია

საპროექტოდ დასარგავი მწვანე ნარგავების საერთო რაოდენობა - **60 ძირი**

| № | მცენარის დასახელება | რაოდენობა | სიმაღლე მ (არანაკლებ) | გარშემოწერილობა სმ (არანაკლებ) | მახასიათებლები | გეგმაზე აღნიშვნა |
|---|---|---|---|---|---|---|
| 1 | მინდვრის ნეკერჩხალი (*Acer campestre*) | 10 | 3.5 | 20 | ფოთლოვანი, გვალვაგამძლე, საშუალოდ მზარდი | |
| 2 | ქართული ნეკერჩხალი (*Acer ibericum*) | 10 | 3.5 | 20 | ფოთლოვანი, გვალვაგამძლე, სწრაფად მზარდი | |
| 3 | ჩვეულებრივი იფანი (*Fraxinus excelsior*) | 10 | 3.5 | 20 | ფოთლოვანი, გვალვაგამძლე, სწრაფად მზარდი | |
| 4 | მუხა მარადმწვანე (*Quercus ilex*) | 10 | 3.5 | 20 | ფოთლოვანი, გვალვაგამძლე, საშუალოდ მზარდი | |
| 5 | ჰიმალაის კედარი (*Cedrus deodora*) | 20 | 3.0 | 20 | წიწვოვანი, გვალვაგამძლე, სწრაფად მზარდი | |

**შენიშვნები:** ხე-მცენარეების დარგვისას აუცილებელია დაცულ იქნას აგროტექნიკის ნორმები;
უზრუნველყოფილი იქნას მცენარეთა მორწყვა მთელი სავეგეტაციო პერიოდის განმავლობაში

საპროექტოდ დასარგავი ხე-მცენარეები შერჩეულია ქალაქ თბილისის მუნიციპალიტეტის მთავრობის 2018 წლის 8 თებერვლის №05.14.147 განკარგულებით დამტკიცებული რეკომენდირებული და პრიორიტეტული ხე-მცენარეების ნუსხიდან.

1. მინდვრის ნეკერჩხალი (*Acer campestre*)



2. ქართული ნეკერჩხალი (*Acer ibericum*)

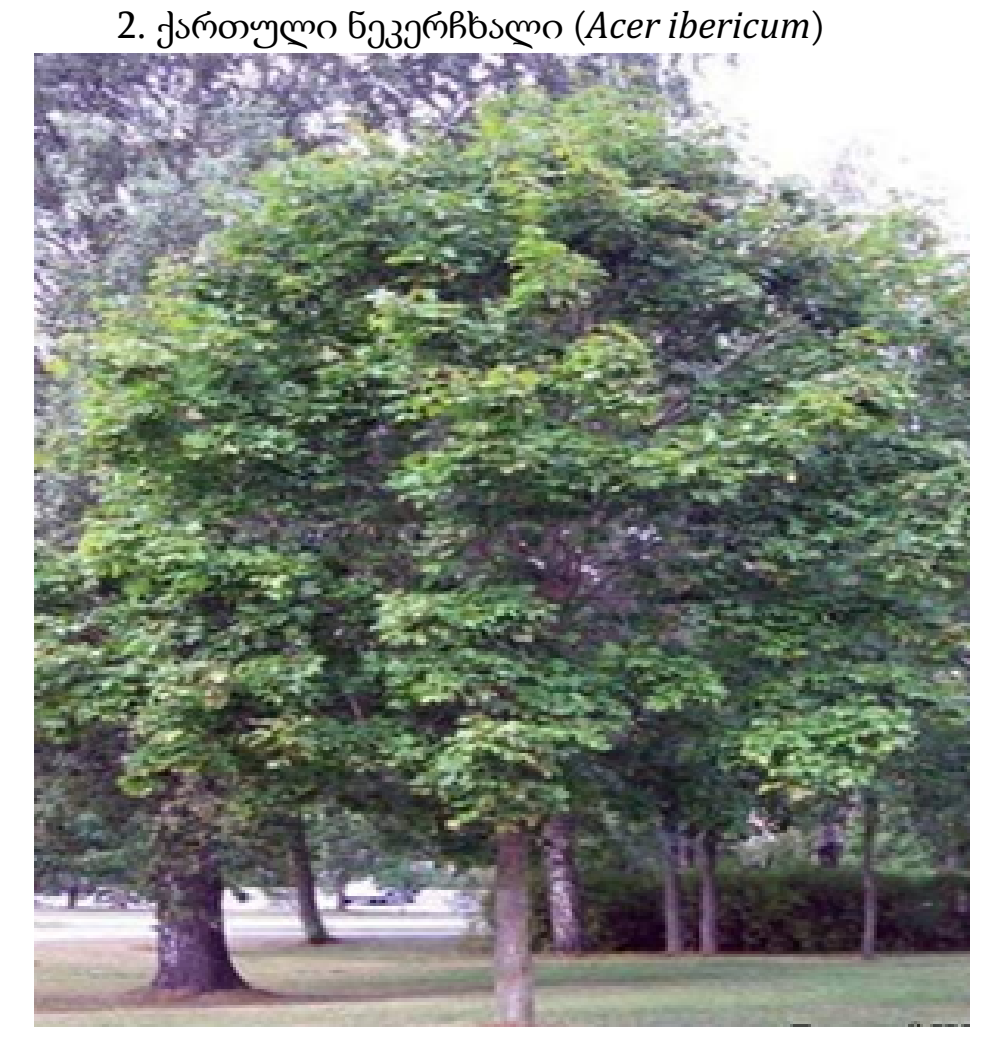

3. ჩვეულებრივი იფანი (Fraxinus excelsior)



4. მუხა მარადმწვანე (*Quercus ilex*)



5. ჰიმალაის კედარი (*Cedrus deodora*)

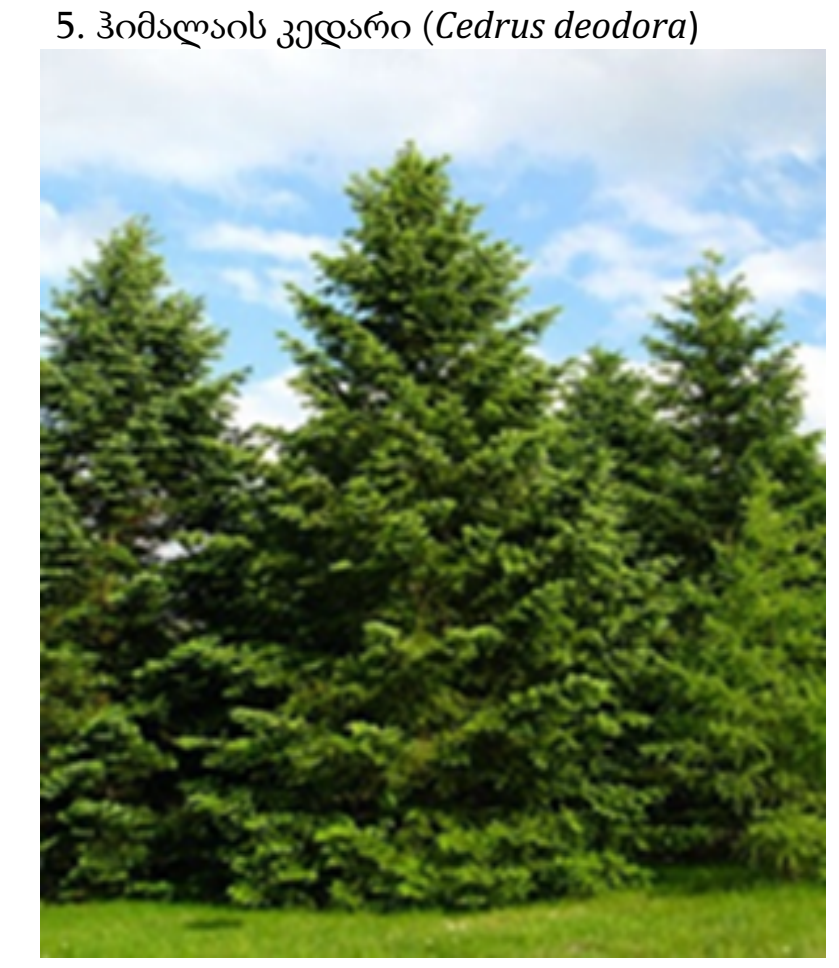

ადგილზე შესანარჩუნებელი მწვანე ნარგავები

გადარგული მწვანე ნარგავები

გადარგული მწვანე ნარგავების განთავსების ტერიტორია

საპროექტოდ დასარგავი მწვანე ნარგავების რაოდენობა - 60 ძირი

ფოთლოვანი - 40 ძირი

წიწვოვანი - 20 ძირი

საკადასტრო ერთეულების საზღვარი

### კ-3 კოეფიციენტის საანგარიშო ფართობის (6 879.5 კვ.მ) გასამწვანებელი ტერიტორიის სქემა



| გამწვანების (დენდროლოგიური) პროექტი | | | |
|---|---|---|---|
| დენდროლოგიური გეგმა | | | |
| დამკვეთი | | | სს „სილქნეტი" (ს/კ 204566978) |
| მისამართი | | | საქანელას ქუჩის მიმდებარედ, ზვიად გამსახურდიას სანაპირო 12 |
| შემსრულებელი (პროექტის ავტორი) | სახელი და გვარი | | გიორგი მჭედლიშვილი |
| | ხელმოწერა | | [signature] |
| | თარიღი | | 02/12/2024 |
| | საკონტაქტო ინფორმაცია | ტელ: | +995 (95) 63 62 62 |
| | | ელ-ფოსტა: | giorgi.mtchedlishvili90@gmail.com |

# გამწვანების (დენდროლოგიური) პროექტის საინფორმაციო დაფა

**დამკვეთი:** სს „სილქნეტი" (ს/კ 204566978)

**საპროექტო ტერიტორიის მისამართი:** ქალაქი თბილისი, ზვიად გამსახურდიას სანაპირო №12, საქანელას ქუჩა

**საპროექტო ტერიტორიის საკადასტრო კოდ(ებ)ი:** 01.15.04.003.048, 01.15.04.003.005, 01.15.04.003.044, 01.15.04.003.024, 01.15.04.003.013, 01.15.04.003.008 და 01.15.04.004.006 - ის ნაწილი

**საპროექტო ტერიტორიის ფართობი:** 22 908 კვ.მ

**გამწვანების (კ-3) კოეფიციენტი:** 0.3

**გამწვანების (კ-3) კოეფიციენტის საანგარიშო ფართობი:** 6 879.5 კვ.მ

**ნებართვის გამცემი ორგანო:** ქ.თბილისის მუნიციპალიტეტის მერიის გარემოს დაცვის საქალაქო სამსახური

**დენდროლოგიური პროექტის შეთანხმების თარიღი:**

**დენდროლოგიური პროექტის დასრულების თარიღი:**

**დასარგავი ხე-მცენარეების რაოდენობა (60 ძირი):**

| მცენარის დასახელება | რაოდენობა | სიმაღლე მ (არანაკლებ) | გარშემოწერილობა სმ (არანაკლებ) | მახასიათებლები |
|---|---|---|---|---|
| მინდვრის ნეკერჩხალი (*Acer campestre*) | 10 | 3.5 | 20 | ფოთლოვანი, გვალვაგამძლე, საშუალოდ მზარდი |
| ქართული ნეკერჩხალი (*Acer ibericum*) | 10 | 3.5 | 20 | ფოთლოვანი, გვალვაგამძლე, სწრაფად მზარდი |
| ჩვეულებრივი იფანი (*Fraxinus excelsior*) | 10 | 3.5 | 20 | ფოთლოვანი, გვალვაგამძლე, სწრაფად მზარდი |
| მუხა მარადმწვანე (*Quercus ilex*) | 10 | 3.5 | 20 | ფოთლოვანი, გვალვაგამძლე, საშუალოდ მზარდი |
| ჰიმალაის კედარი (*Cedrus deodora*) | 20 | 3.0 | 20 | წიწვოვანი, გვალვაგამძლე, სწრაფად მზარდი |

**ხე-მცენარეების მოვლა-პატრონობაზე პასუხისმგებელი პირი:** სს „სილქნეტი" (ს/კ 204566978)

**ხე-მცენარეების მოვლა-პატრონობის ხანგრძლივობა:** 3 წელი







# ხე-მცენარეების გადარგვის პროექტი

ქალაქი თბილისი,
საქანელას ქუჩას, სასტუმრო ივერიასა და მ. ჯავახიშვილის დაღმართს შორის.

ს/კ 01.15.04.004.006

***დოკუმენტის დანიშნულება: ქალაქ თბილისის მუნიციპალიტეტის მერიაში წარსადგენად***

შემსრულებელი: მწვანე ნარგავების ხარისხობრივ შეფასებაზე დასკვნის გამცემი უფლებამოსილი პირი,
ექსპერტი გიორგი მჭედლიშვილი

**2024**

## საკონტაქტო ინფორმაცია

**საქმიანობის განმხორციელებელი**

დირექტორი:
საკონტაქტო ტელეფონი:
ელექტრონული ფოსტა:

შემსრულებელი: მწვანე ნარგავების ხარისხობრივ შეფასებაზე დასკვნის გამცემი უფლებამოსილი პირი

ექსპერტი გიორგი მჭედლიშვილი
საკონტაქტო ტელეფონი: +995 (95) 63 62 62
ელექტრონული ფოსტა: giorgi.mtchedlishvili90@gmail.com

# *1. შესავალი*

მიწის ნაკვეთზე საკადასტრო კოდით 01.15.04.004.006 არსებული 1 ძირი საჭიროებს გადარგვას იმავე მიწის ნაკვეთის საზღვრებში. მწვანე ნარგავების ხარისხოვრივ შეფასებაზე გიორგი მჭედლიშვილის (პ/ნ:01019061514) მიერ მომზადებული საექსპერტო დასკვნის თანახმად, მიწის ნაკვეთზე - ს/კ 01.15.04.004.006 გამოვლენილია 25 სმ და მეტი დიამეტრის 1 ძირი ხე-მცენარე.

აღნიშნულიდან გამომდინარე, შემუშავდა 25 სმ-ზე მეტი დიამეტრის ხე-მცენარის გადარგვის ინდივიდუალურ-ტექნიკური დოკუმენტაცია:

| ხის № | მცენარის სახეობა | დიამეტრი |
|---|---|---|
| №234 | იფანი / Fraxinus | **26 სმ** |

*მოცემული ხე-მცენარის გადარგვა მოხდება იმავე მიწის ნაკვეთის საზღვრებში, (ს/კ 01.15.04.004.006; მის: ქალაქი თბილისი, საქანელას ქუჩას, სასტუმრო ივერიასა და მ. ჯავახიშვილის დაღმართს შორის).*

## გადასარგავი ხე-მცენარის გადარგვის ნაბიჯები

1. გადასარგავი ხე-მცენარის კომის ზომის განსაზღვრა
2. გადარგვის ადგილის განსაზღვრა
3. გადარგვის ადგილის (ორმოს) მომზადება
4. გადასარგავი ხე-მცენარის კომის ამოღება/შეფუთვა
5. ხე-მცენარის სარგავ ორმოში მოთავსება
6. *ხე-მცენარის გადარგვის შემდგომი მოვლა-პატრონობა*

*ქვემოთ აღწერილია აღნიშნული ხე-მცენარის ამოღებისა და გადარგვის პროცედურები, რომლებიც უნდა განხორციელდეს წლის არასავეგეტაციო პერიოდში და ასევე მოცემულია გადარგვის შემდგომ მათი მოვლა-პატრონობის წესები.*

# *2. ხე-მცენარის ამოღება*

## გადასარგავი ხე-მცენარის კომის ზომის განსაზღვრა

- გადასარგავი ხე-მცენარის კომის ზომა უნდა განისაზღვროს ფესვის ყელთან არსებული დიამეტრის ზომის არანაკლებ ათმაგი ოდენობით, ხოლო სიღრმე - კომის დიამეტრის ნახევრიდან 1.7 მ-დე;

***კომის გამოყოფა ნიადაგიდან და მისი ამოღება საჭიროა, განხორციელდეს სპეც-ტექნიკის საშუალებით, განსაკუთრებული სიფრთხილით, ისე რომ კომი დაცული იყოს მკვეთრი და ძლიერი დარტყმებისგან და არ დაზიანდეს ფესვთა სისტემა;***

## გადასარგავი ხე-მცენარის კომის შეფუთვა

- ამოღებისას კომი დაუყოვნებლივ უნდა შეიფუთოს სპეციალური ბადით ან ჯვალოს მატერიით და მისი ფიქსირება მოხდეს ისე, რომ გადატანის დროს უზრუნველყოფილი იყოს მისი მთლიანობის შენარჩუნება;

***ტრანსპორტირების შემთხვევაში, შეფუთულ კომს უნდა გაუკეთდეს დამცავი კონსტრუქცია (ხის ჩარჩო, მავთულბადე, ჭილოფი, ასაწყობი ყუთები, მეტალის სხვადასხვა კოსტრუქცია ან/და სხვ.);***

## გადასარგავი ხე-მცენარის კომის შეფუთვის შემდგომ

მიწის კომის შეფუთვის შემდგომ ხის ღეროზე გაკეთდეს სპეციალური შალითა, რომელიც შეიძლება დამზადებული იყოს ქეჩის, ტყავის ან ბრეზენტისგან.

***შალითის დანიშნულებაა დატვირთვის, გადაზიდვის და დარგვის დროს ხის შტამბი დაცული იყოს შესაძლო შემთხვევითი დაზიანებისგან;***

***საჭიროების შემთხვევაში ხე-მცენარეზე ხორციელდება სხვლა-ფორმირება, რათა გადაადგილებისას თავიდან ავიცილოთ მცენარის ისეთი არასასურველი რყევები, რომელმაც შეიძლება გამოიწვიოს კომის შიგნით ფესვების დაგლეჯა და ნიადაგის მოშორება.***

# 3. ხე-მცენარის გადარგვა

## გადარგვის ადგილის განსაზღვრა

- გადარგვის ადგილი უნდა განისაზღვროს შენობის გარე კედლიდან ან/და მშენებარე ობიექტის საძირკველიდან მინიმუმ 3 მ-ის დაშორებით.

## გადარგვის ადგილის (ორმოს) მომზადება

- გადასარგავ ადგილზე აუცილებელია წინასწარ მომზადდეს ორმო:
  - ორმოს სასურველია ჰქონდეს 0.5–0.9 მ-ით მეტი დიამეტრი და 0.2-0.25 მ-ით მეტი სიღრმე გადასარგავი ხე-მცენარის კომის ზომებთან შედარებით;
  - ორმოს უნდა ჩაუტარდეს დეზინფექცია ნიადაგის მავნებლების და პათოგენური სოკოების საწინააღმდეგოდ თანამედროვე პესტიციდებითა და ფუნგიციდებით, რათა თავიდან აცილებული იქნას ისეთი დაზიანებები და დაავადებები, რომლებსაც მცენარე იღებს ნიადაგიდან;
  - ორმოს ფსკერი უნდა გაფხვიერდეს 10-15 სმ სიღრმეზე, შემდგომ კი მოხდეს 0.2-0.25 მ სისქის ნაყოფიერი ნიადაგის შეტანა;
  - თითოეულ ორმოში უნდა ჩაიყაროს 15-20 კგ ორგანული სასუქი (გადამწვარი ნაკელი, ტორფნაკელი და ტორფ-დოლომიტი);

## ხე-მცენარის სარგავ ორმოში მოთავსება

- ხის მოთავსება ორმოში უნდა განხორციელდეს ხის პირვანდელი სივრცითი ორიენტაციის გათვალისწინებით!
- ხე-მცენარე სარგავ ორმოში უნდა მოთავსდეს ამწის გამოყენებით, ისე რომ მისი კომი 5-10 სმ-ით ამოწეული იყოს ნიადაგის ზედაპირიდან, ხოლო ფესვის ყელი ან ნამყენი ადგილი მიწის ზედაპირიდან არანაკლებ 7-10 სმ-ით ზემოთ დარჩეს;

## ხე-მცენარის მოთავსების შემგომი ნაბიჯები

- ორმოში განთავსების შემდეგ, ხე უნდა აიკრას საყრდენზე ან გამაგრდეს თოკებით სამი მხრიდან;

***ჩარგვის დროს არ უნდა დაზიანდეს მცენარის ფესვთა სისტემა, ღერო და ვარჯი;***

- კომსა და ორმოს კედლებს შორის სივრცე უნდა შეივსოს ნაყოფიერი ნიადაგის ნაზავით;
- ხე-მცენარის ირგვლივ უნდა გაკეთდეს სარწყავი ჯამი;

***ხე-მცენარის დარგვის შემდგომ უნდა მოხდეს მორწყვა ნიადაგის სრულ გაჯირჯვებამდე.***

# *4. ხე-მცენარის გადარგვის შემდგომი მოვლა-პატრონობა*

1. ხე-მცენარის დარგვისთანავე მასზე უნდა განხორციელდეს მცენარეთა მავნებელ-დაავადებების წინააღმდეგ გასატარებელი ღონისძიებები;
2. ხე-მცენარის მოვლა განხორციელდეს დარგვიდან (გადარგვიდან) 3 წლის განმავლობაში;
3. შესაძლებელია სპეციალური სარწყავი (ავტომატური) სისტემის მოწყობა მცენარის მუდმივი მორწყვის უზრუნველსაყოფად;
4. მაისიდან სექტემბრის ჩათვლით თვეში ერთხელ განხორციელდეს სარწყავი ჯამების გამარგვლა, გაფხვიერება და განახლება;
5. მორწყვა განხორციელდეს მაისიდან სექტემბრის ჩათვლით კვირაში ერთხელ;
6. დამატებითი მორწყვა განხორციელდეს წლის გვალვიან პერიოდში, საჭიროების მიხედვით;
7. განსაკუთრებით ინტენსიური მორწყვა საჭიროა ყლორტებისა და ფოთლების ზრდის დროს. შესაბამისად ინტენსიური მორწყვა დაიწყოს მაისის თვიდან;
8. გადარგვიდან მეორე და მესამე წელს ვეგეტაციის დაწყებამდე ადრე გაზაფხულზე უნდა განხორციელდეს სერტიფიცირებული მინერალური სასუქების (NPK) შეტანა და მორწყვა;

***<u>გახმობის შემთხვევაში მცენარის ჩანაცვლება ხორციელდება მოქმედი კანონმდებლობით დადგენილი წესის შესაბამისად.</u>***

**შემსრულებელი:** მწვანე ნარგავების ხარისხობრივ შეფასებაზე დასკვნის გამცემი უფლებამოსილი პირი,

**ექსპერტი გიორგი მჭედლიშვილი.**

**ხელმოწერა:** .....

**დასკვნის გაცემის თარიღი:** 31/10/2024 წ.

# მწვანე ნარგავების ხარისხობრივი შეფასება და საექსპერტო დასკვნა

ქალაქი თბილისი, საქანელას ქუჩას, სასტუმრო ივერიასა და მ. ჯავახიშვილის დაღმართს შორის

ს/კ 01.15.04.004.006

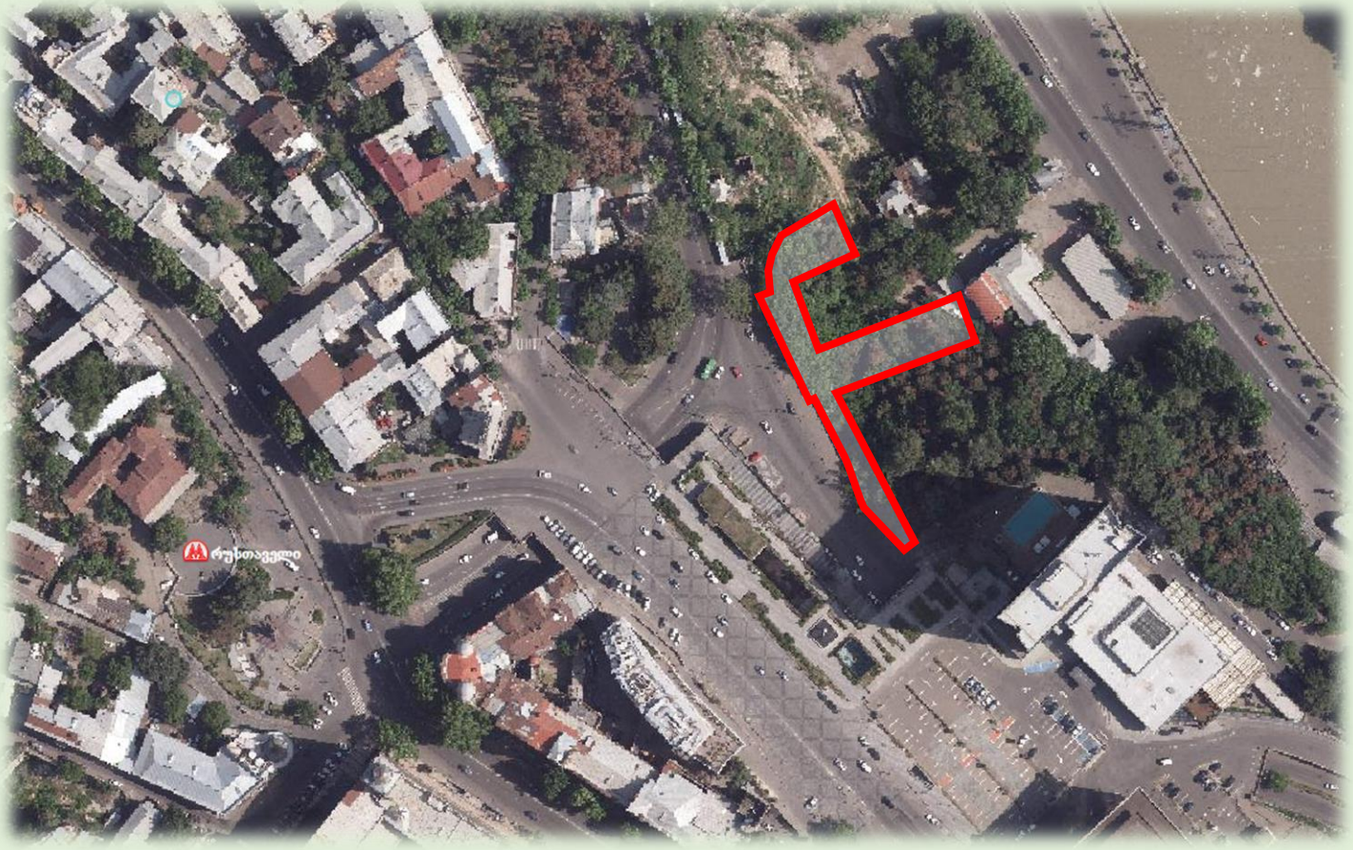

*დოკუმენტის დანიშნულება: ქალაქ თბილისის მუნიციპალიტეტის მერიაში წარსადგენად*

**2024**

## *საკონტაქტო ინფორმაცია*

**საქმიანობის განმხორციელებელი კომპანია:**

საიდენტიფიკაციო კოდი:

საკონტაქტო პირი:

საკონტაქტო ტელეფონი:

ელექტრონული ფოსტა:

**შემსრულებელი:** მწვანე ნარგავების ხარისხობრივ შეფასებაზე დასკვნის გამცემი უფლებამოსილი პირი

ექსპერტი: გიორგი მჭედლიშვილი

საკონტაქტო ტელეფონი: +995 (95) 63 62 62

ელექტრონული ფოსტა: giorgi.mtchedlishvili90@gmail.com

## შინაარსი


1. შესავალი ..... 4

2. საექსპერტო დასკვნის მომზადების საკანონმდებლო საფუძველი ..... 4

3. ტერიტორიის აღწერა ..... 4

3.1. ს/კ 01.15.04.004.006 მიწის ნაკვეთის ზონალური კუთვნილება ..... 5

4. ჩატარებული სამუშაოები ..... 6

5. ტერიტორიაზე არსებული მწვანე ნარგავების რაოდენობრივ-ხარისხობრივი აღწერა ..... 6

5.1 ს/კ 01.15.04.004.006 მიწის ნაკვეთზე არსებული ხე-მცენარეების აღრიცხვის სრული უწყისი №1 ..... 6

5.1.1. ს/კ 01.15.04.004.006 მიწის ნაკვეთზე არსებული ხილ-კენკროვანი ხე-მცენარეების აღრიცხვის უწყისი №2 ..... 12

5.1.2. ს/კ 01.15.04.004.006 მიწის ნაკვეთზე არსებული ზეხმელი ხე-მცენარეების აღრიცხვის უწყისი №3 ..... 12

5.1.3. ს/კ 01.15.04.004.006 მიწის ნაკვეთზე არსებული ხმობადი ხე-მცენარეების აღრიცხვის უწყისი №4 ..... 13

6. დასკვნა ..... 13

## 1. შესავალი

საექსპერტო დასკვნის მიზანია ქალაქ თბილისში, საქანელას ქუჩას, სასტუმრო ივერიასა და მ. ჯავახიშვილის დაღმართს შორის, 01.15.04.004.006 საკადასტრო ერთეულზე არსებულ მიწის ნაკვეთზე მწვანე ნარგავების აღრიცხვა და ხარისხობრივი შეფასება.

## 2. საექსპერტო დასკვნის მომზადების საკანონმდებლო საფუძველი

წინამდებარე დოკუმენტის შედგენის სამართლებრივ საფუძველს წარმოადგენს საქართველოს კანონი „ქ. თბილისის საზღვრებში და მიმდებარე ტერიტორიაზე არსებული მწვანე ნარგავებისა და სახელმწიფო ტყის ფონდის განსაკუთრებული დაცვის შესახებ“, „ქ. თბილისის მუნიციპალიტეტის ტერიტორიაზე მწვანე ნარგავების დაცვის, მოვლისა და აღდგენის წესის დამტკიცების შესახებ“ ქალაქ თბილისის მუნიციპალიტეტის საკრებულოს 2022 წლის 11 ივნისის №11-58 დადგენილება და ქ. თბილისის მუნიციპალიტეტის მერიის 2024 წლის 18 იანვრის №1-28 ბრძანება.

## 3. ტერიტორიის აღწერა

01.15.04.004.006 საკადასტრო ერთეულზე არსებული მიწის ნაკვეთი მდებარეობს ქალაქ თბილისში. აღნიშნული მიწის ნაკვეთი არასასოფლო-სამეურნეო დანიშნულებისაა და საერთო ფართობი შეადგენს 2 460 კვ.მ-ს.

| საკადასტრო კოდი | ფართობი (კვ.მ.) | ნაკვეთის დანიშნულება |
|---|---|---|
| 01.15.04.004.006 | 2 460 | არასასოფლო სამეურნეო |



### *3.1. ს/კ 01.15.04.004.006 მიწის ნაკვეთის ზონალური კუთვნილება*

<u>ტერიტორიულ-სტრუქტურული ზონის მიხედვით ნაკვეთი მდებარეობს ცენტრალურ ზონაში</u>




<u>ფუნქციური ზონირების მიხედვით ნაკვეთი მდებარეობს რზ-2-ში და მცირედით ტზ-1-ში. ასევე, რზ-2-ის ნაწილზე ვრცელდება გამწვანებული ტერიტორიები რუკა (შემოთავაზებული რზ-2)</u>

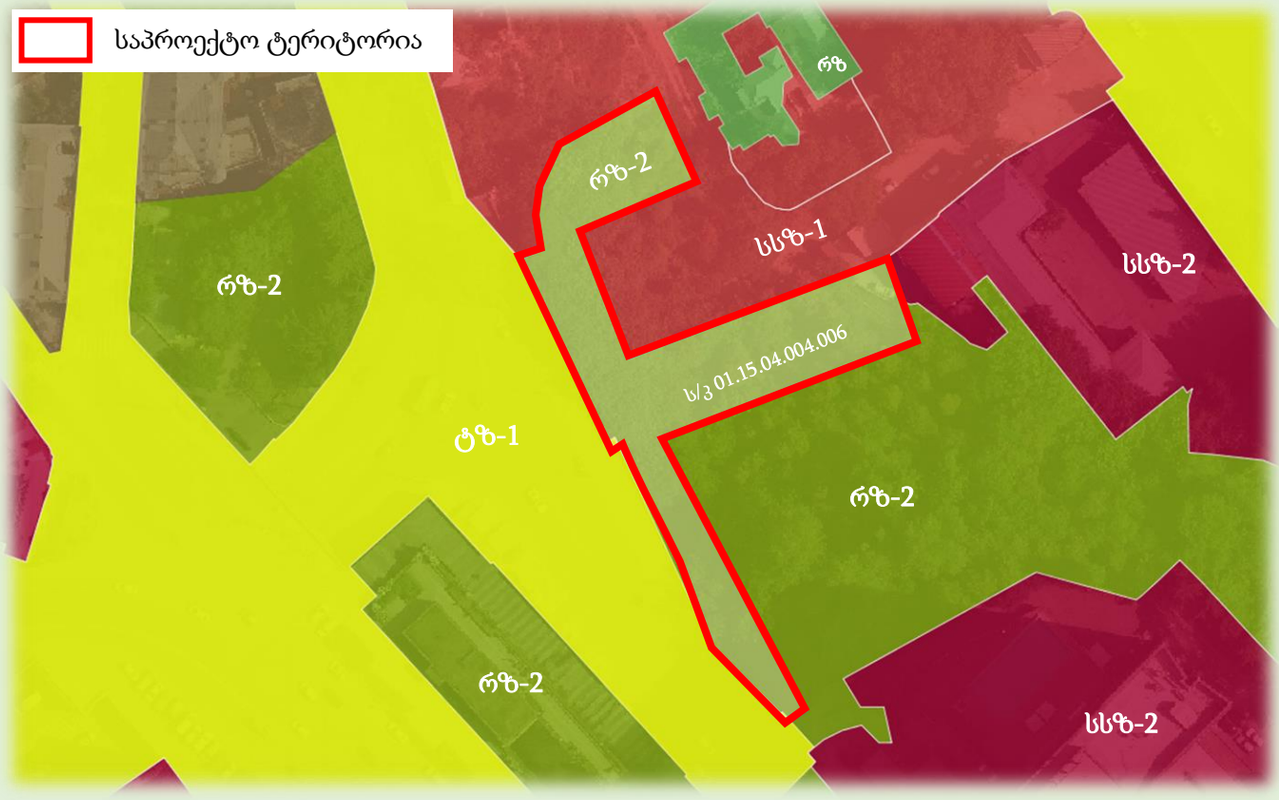

**ს/კ 01.15.04.004.006 მიწის ნაკვეთზე გავრცელებული შეზღუდვის ზონები.**

ნაკვეთზე ვრცელდება შემდეგი შეზღუდვის ზონები:

- ჯიხურების აკრძალვა (6 კვ.მ-დე ნაგებობის განთავსების შეზღუდვა);
- ისტორიული ნაწილის დამცავი ზონები: ისტორიული განაშენიანება;
- ისტორიული განაშენიანების სახელმწიფო დაცვის ზონა (ისტ-1);
- ისტორიული განაშენიანების რეგულირების ზონა (ისტ-2);
- გაბარიტული ტრანსპორტის შეზღუდვა.

## *4. ჩატარებული სამუშაოები*

მწვანე ნარგავების ხარისხობრივ შეფასებაზე დასკვნის გამცემი უფლებამოსილი პირის (გიორგი მჭედლიშვილი) მიერ, **2024 წლის 5 ივნისს** განხორციელდა **01.15.04.004.006 საკადასტრო ერთეულზე** არსებული მერქნიანი მცენარეების აღრიცხვა, გაზომვა, მდგომარეობის ვიზუალური შეფასება, ფოტომასალის გადაღება და უწყისების შედგენა.

## *5. ტერიტორიაზე არსებული მწვანე ნარგავების რაოდენობრივ-ხარისხობრივი აღწერა*

საველე სამუშაოების დროს, **01.15.04.004.006 საკადასტრო ერთეულზე სულ აღიწერა 266 ძირი** ხე-მცენარე (იხ. ს/კ 01.15.04.004.006 მიწის ნაკვეთზე არსებული ხე-მცენარეების აღრიცხვის სრული უწყისი №1), საიდანაც **20 ინდივიდი** წარმოადგენს **ხილ-კენკროვანს** (იხ. ხილ-კენკროვანი ხე-მცენარეების აღრიცხვის უწყისი №2).

აღწერილი 266 ძირი ხე-მცენარიდან **ზეხმელია** - **11 ინდივიდი**, ხოლო, **ხმობადი - 14 ინდივიდი**.

### *5.1 ს/კ 01.15.04.004.006 მიწის ნაკვეთზე არსებული ხე-მცენარეების აღრიცხვის სრული უწყისი №1*

| | |
|---|---|
| მისამართი: | ქალაქი თბილისი, საქანელას ქუჩას, სასტუმრო ივერიასა და მ. ჯავახიშვილის დაღმართს შორის |
| საკადასტრო კოდი | 01.15.04.004.006 |
| მიწის ნაკვეთის ფართობი | 2 460 კვ.მ |
| აღრიცხვის მეთოდი | ძირობრივი |
| პირობითი აღნიშვნა | ხილ-კენკროვანი (ჯანსაღი)<br>ზეხმელი (მათ შორის ხილ-კენკროვანი)<br>ხმობადი (მათ შორის ხილ-კენკროვანი) |

| № | ხის № | სახეობა<br>ქართული / ლათინური | D 10 სმ-ზე | შენიშვნა |
|---|---|---|---|---|
| 1 | 1 | დიადი ბოყვი / Acer velutinum | 2-4 | 3 ძირი / ჯანსაღი / ექვემდებარება გადარგვას და გახარებას |
| 2 | 2 | აკაცია / Acacia | 2 | 1 ძირი / ჯანსაღი / ექვემდებარება გადარგვას და გახარებას |
| 3 | 3 | დიადი ბოყვი / Acer velutinum | 3 | 1 ძირი / ჯანსაღი / ექვემდებარება გადარგვას და გახარებას |
| 4 | 4 | აკაკი / Celtis | 2-4 | 3 ძირი / ჯანსაღი / ექვემდებარება გადარგვას და გახარებას |
| 5 | 5 | ლეღვი / Ficus carica | 2 | ხილ-კენკროვანი / 1 ძირი / ჯანსაღი / ექვემდებარება გადარგვას და გახარებას |

| | | | | |
|---|---|---|---|---|
| 6 | 6 | დიადი ბოყვი / Acer velutinum | 2-5 | 1 ძირი / ჯანსაღი / ექვემდებარება გადარგვას და გახარებას |
| 7 | 7 | ტყემალი / Prúnus cerasiféra | 18 | ხილ-კენკროვანი / 1 ძირი / ზეხმელი |
| 8 | 8 | დიადი ბოყვი / Acer velutinum | 2 | 1 ძირი / ჯანსაღი / ექვემდებარება გადარგვას და გახარებას |
| 9 | 9 | აილანთუსი / Ailanthus altissima | 3 | 1 ძირი / ჯანსაღი / ექვემდებარება გადარგვას და გახარებას |
| 10 | 10 | დიადი ბოყვი / Acer velutinum | 2-6 | 2 ძირი / ჯანსაღი / ექვემდებარება გადარგვას და გახარებას |
| 11 | 11 | აკაცია / Acacia | 3 | 1 ძირი / ჯანსაღი / ექვემდებარება გადარგვას და გახარებას |
| 12 | 12 | თუთის ხე / Morus | 2-3 | 1 ძირი / 3 ღერო / ჯანსაღი / ექვემდებარება გადარგვას და გახარებას |
| 13 | 13 | ტყემალი / Prúnus cerasiféra | 3-3 | ხილ-კენკროვანი / 2 ძირი / ჯანსაღი / ექვემდებარება გადარგვას და გახარებას |
| 14 | 14 | აკაცია / Acacia | 2-2 | 2 ძირი / ჯანსაღი / ექვემდებარება გადარგვას და გახარებას |
| 15 | 15 | აკაცია / Acacia | 2-3 | 2 ძირი / ჯანსაღი / ექვემდებარება გადარგვას და გახარებას |
| 16 | 16 | აკაკი / Celtis | 1-3 | 4 ძირი / ჯანსაღი / ექვემდებარება გადარგვას და გახარებას |
| 17 | 17 | ელდარის ფიჭვი / Pinus eldarica | 38 | 1 ძირი / ჯანსაღი / ექვემდებარება გადარგვას და გახარებას |
| 18 | 18 | აკაკი / Celtis | 3 | 1 ძირი / ჯანსაღი / ექვემდებარება გადარგვას და გახარებას |
| 19 | 19 | აკაკი / Celtis | 2-4 | 6 ძირი / ჯანსაღი / ექვემდებარება გადარგვას და გახარებას |
| 20 | 20 | დიადი ბოყვი / Acer velutinum | 2-12 | 4 ძირი / ჯანსაღი / ექვემდებარება გადარგვას და გახარებას |
| 21 | 21 | დიადი ბოყვი / Acer velutinum | 2-8 | 2 ძირი / ჯანსაღი / ექვემდებარება გადარგვას და გახარებას |
| 22 | 22 | დიადი ბოყვი / Acer velutinum | 6 | 1 ძირი / ჯანსაღი / ექვემდებარება გადარგვას და გახარებას |
| 23 | 23 | დიადი ბოყვი / Acer velutinum | 2-6 | 9 ძირი / ჯანსაღი / ექვემდებარება გადარგვას და გახარებას |
| 24 | 24 | დიადი ბოყვი / Acer velutinum | 6-8 | 2 ძირი / ჯანსაღი / ექვემდებარება გადარგვას და გახარებას |
| 25 | 25 | აკაკი / Celtis | 1-4 | 2 ძირი / ჯანსაღი / ექვემდებარება გადარგვას და გახარებას |
| 26 | 26 | ელდარის ფიჭვი / Pinus eldarica | 26 | 1 ძირი / ჯანსაღი / ექვემდებარება გადარგვას და გახარებას |
| 27 | 27 | აკაკი / Celtis | 2-3 | 2 ძირი / ჯანსაღი / ექვემდებარება გადარგვას და გახარებას |
| 28 | 28 | აკაკი / Celtis | 2-3 | 2 ძირი / ჯანსაღი / ექვემდებარება გადარგვას და გახარებას |
| 29 | 29 | აკაკი / Celtis | 1-3 | 5 ძირი / ჯანსაღი / ექვემდებარება გადარგვას და გახარებას |
| 30 | 30 | ელდარის ფიჭვი / Pinus eldarica | 29 | 1 ძირი / ხმობადი |
| 31 | 31 | ტყემალი / Prúnus cerasiféra | 2-2 | ხილ-კენკროვანი / 2 ძირი / ჯანსაღი / ექვემდებარება გადარგვას და გახარებას |
| 32 | 32 | თუთის ხე / Morus | 2-3 | 2 ძირი / ჯანსაღი / ექვემდებარება გადარგვას და გახარებას |
| 33 | 33 | აკაკი / Celtis | 1-2 | 2 ძირი / ჯანსაღი / ექვემდებარება გადარგვას და გახარებას |
| 34 | 34 | ელდარის ფიჭვი / Pinus eldarica | 32 | 1 ძირი / ჯანსაღი / ავარიული / ექვემდებარება გადარგვას და გახარებას |
| 35 | 35 | ელდარის ფიჭვი / Pinus eldarica | 33 | 1 ძირი / ზეხმელი |
| 36 | 36 | აკაკი / Celtis | 2-3 | 3 ძირი / ჯანსაღი / ექვემდებარება გადარგვას და გახარებას |
| 37 | 37 | დიადი ბოყვი / Acer velutinum | 2-4 | 5 ძირი / ჯანსაღი / ექვემდებარება გადარგვას და გახარებას |
| 38 | 38 | დიადი ბოყვი / Acer velutinum | 1-4 | 5 ძირი / ჯანსაღი / ექვემდებარება გადარგვას და გახარებას |
| 39 | 39 | დიადი ბოყვი / Acer velutinum | 2-4 | 2 ძირი / ჯანსაღი / ექვემდებარება გადარგვას და გახარებას |
| 40 | 40 | დიადი ბოყვი / Acer velutinum | 1-3 | 2 ძირი / ჯანსაღი / ექვემდებარება გადარგვას და გახარებას |
| 41 | 41 | ტყემალი / Prúnus cerasiféra | 1 | ხილ-კენკროვანი / 1 ძირი / ჯანსაღი / ექვემდებარება გადარგვას და გახარებას |
| 42 | 42 | აკაკი / Celtis | 2 | 1 ძირი / ჯანსაღი / ექვემდებარება გადარგვას და გახარებას |
| 43 | 43 | აკაკი / Celtis | 2-4 | 4 ძირი / ჯანსაღი / ექვემდებარება გადარგვას და გახარებას |
| 44 | 44 | ელდარის ფიჭვი / Pinus eldarica | 43 | 1 ძირი / ჯანსაღი / ექვემდებარება გადარგვას და გახარებას |
| 45 | 45 | ელდარის ფიჭვი / Pinus eldarica | 45 | 1 ძირი / ხმობადი |
| 46 | 46 | აკაკი / Celtis | 2-2 | 4 ძირი / ჯანსაღი / ექვემდებარება გადარგვას და გახარებას |
| 47 | 47 | დიადი ბოყვი / Acer velutinum | 2-4 | 3 ძირი / ჯანსაღი / ექვემდებარება გადარგვას და გახარებას |
| 48 | 48 | ტყემალი / Prúnus cerasiféra | 1 | ხილ-კენკროვანი / 1 ძირი / ჯანსაღი / ექვემდებარება გადარგვას და გახარებას |
| 49 | 49 | დიადი ბოყვი / Acer velutinum | 1-3 | 4 ძირი / ჯანსაღი / ექვემდებარება გადარგვას და გახარებას |
| 50 | 50 | დიადი ბოყვი / Acer velutinum | 1-3 | 5 ძირი / ჯანსაღი / ექვემდებარება გადარგვას და გახარებას |
| 51 | 51 | დიადი ბოყვი / Acer velutinum | 1-3 | 3 ძირი / ჯანსაღი / ექვემდებარება გადარგვას და გახარებას |
| 52 | 52 | დიადი ბოყვი / Acer velutinum | 1-3 | 5 ძირი / ჯანსაღი / ექვემდებარება გადარგვას და გახარებას |
| 53 | 53 | ელდარის ფიჭვი / Pinus eldarica | 30 | 1 ძირი / ხმობადი |
| 54 | 54 | დიადი ბოყვი / Acer velutinum | 170 | 1 ძირი / ჯანსაღი / ექვემდებარება გადარგვას და გახარებას |
| 55 | 55 | დიადი ბოყვი / Acer velutinum | 27 | 1 ძირი ამონაყრით / ჯანსაღი / ამორტიზირებული / ექვემდებარება გადარგვას და გახარებას |
| 56 | 56 | დიადი ბოყვი / Acer velutinum | 46 | 1 ძირი / ჯანსაღი / ექვემდებარება გადარგვას და გახარებას |
| 57 | 57 | დიადი ბოყვი / Acer velutinum | 4 | 1 ძირი / ჯანსაღი / ექვემდებარება გადარგვას და გახარებას |
| 58 | 58 | დიადი ბოყვი / Acer velutinum | 30 | 1 ძირი / ჯანსაღი / ამორტიზირებული / ექვემდებარება გადარგვას და გახარებას |

| | | | | |
|---|---|---|---|---|
| 59 | 59 | დიადი ბოყვი / Acer velutinum | 1-3 | 4 ძირი / ჯანსაღი / ექვემდებარება გადარგვას და გახარებას |
| 60 | 60 | დიადი ბოყვი / Acer velutinum | 20 | 1 ძირი / ჯანსაღი / ექვემდებარება გადარგვას და გახარებას |
| 61 | 61 | ლეღვი / Ficus carica | 14-17 | ხილ-კენკროვანი / 2 ძირი / ჯანსაღი / ექვემდებარება გადარგვას და გახარებას |
| 62 | 62 | დიადი ბოყვი / Acer velutinum | 34 | 1 ძირი / ჯანსაღი / ექვემდებარება გადარგვას და გახარებას |
| 63 | 63 | დიადი ბოყვი / Acer velutinum | 45 | 1 ძირი / ჯანსაღი / ექვემდებარება გადარგვას და გახარებას |
| 64 | 64 | დიადი ბოყვი / Acer velutinum | 3-4 | 2 ძირი / ჯანსაღი / ექვემდებარება გადარგვას და გახარებას |
| 65 | 65 | დიადი ბოყვი / Acer velutinum | 20 | 1 ძირი / ჯანსაღი / ექვემდებარება გადარგვას და გახარებას |
| 66 | 66 | ლეღვი / Ficus carica | 1-3 | ხილ-კენკროვანი / 3 ძირი / ჯანსაღი / ექვემდებარება გადარგვას და გახარებას |
| 67 | 67 | აკაკი / Celtis | 1-3 | 2 ძირი / ჯანსაღი / ექვემდებარება გადარგვას და გახარებას |
| 68 | 68 | დიადი ბოყვი / Acer velutinum | 2-4 | 3 ძირი / ჯანსაღი / ექვემდებარება გადარგვას და გახარებას |
| 69 | 69 | აკაკი / Celtis | 2 | 1 ძირი / ჯანსაღი / ექვემდებარება გადარგვას და გახარებას |
| 70 | 70 | აკაკი / Celtis | 1-3 | 3 ძირი / ჯანსაღი / ექვემდებარება გადარგვას და გახარებას |
| 71 | 71 | დიადი ბოყვი / Acer velutinum | 1-3 | 3 ძირი / ჯანსაღი / ექვემდებარება გადარგვას და გახარებას |
| 72 | 72 | დიადი ბოყვი / Acer velutinum | 2-6 | 3 ძირი / ჯანსაღი / ექვემდებარება გადარგვას და გახარებას |
| 73 | 73 | დიადი ბოყვი / Acer velutinum | 2-6 | 1 ძირი ამონაყარით / ჯანსაღი / ექვემდებარება გადარგვას და გახარებას |
| 74 | 74 | დიადი ბოყვი / Acer velutinum | 2-4 | 1 ძირი ამონაყრით / ჯანსაღი / ექვემდებარება გადარგვას და გახარებას |
| 75 | 75 | ტყემალი / Prúnus cerasiféra | 3 | ხილ-კენკროვანი / 1 ძირი / ჯანსაღი / ექვემდებარება გადარგვას და გახარებას |
| 76 | 76 | დიადი ბოყვი / Acer velutinum | 1-3 | 5 ძირი / ჯანსაღი / ექვემდებარება გადარგვას და გახარებას |
| 77 | 77 | აკაცია / Acacia | 37 | 1 ძირი / ზეხმელი / წაქცეული |
| 78 | 78 | დიადი ბოყვი / Acer velutinum | 2-4 | 4 ძირი / ჯანსაღი / ექვემდებარება გადარგვას და გახარებას |
| 79 | 79 | დიადი ბოყვი / Acer velutinum | 2-6 | 5 ძირი / ჯანსაღი / ექვემდებარება გადარგვას და გახარებას |
| 80 | 80 | ლეღვი / Ficus carica | 50 | ხილ-კენკროვანი / 1 ძირი / ჯანსაღი / ექვემდებარება გადარგვას და გახარებას |
| 81 | 81 | ლეღვი / Ficus carica | 25 | 1 ძირი / ზეხმელი |
| 82 | 82 | აკაცია / Acacia | 48 | 1 ძირი / ჯანსაღი / ექვემდებარება გადარგვას და გახარებას |
| 83 | 83 | დიადი ბოყვი / Acer velutinum | 22-25 | 2 ძირი / ჯანსაღი / ექვემდებარება გადარგვას და გახარებას |
| 84 | 84 | დიადი ბოყვი / Acer velutinum | 32 | 1 ძირი / ჯანსაღი / ექვემდებარება გადარგვას და გახარებას |
| 85 | 85 | დიადი ბოყვი / Acer velutinum | 39 | 1 ძირი / ჯანსაღი / ექვემდებარება გადარგვას და გახარებას |
| 86 | 86 | დიადი ბოყვი / Acer velutinum | 32 | 1 ძირი / ჯანსაღი / ექვემდებარება გადარგვას და გახარებას |
| 87 | 87 | დიადი ბოყვი / Acer velutinum | 31 | 1 ძირი / ჯანსაღი / ექვემდებარება გადარგვას და გახარებას |
| 88 | 88 | დიადი ბოყვი / Acer velutinum | 27 | 1 ძირი / ჯანსაღი / ექვემდებარება გადარგვას და გახარებას |
| 89 | 89 | თელა / Ulmus | 54 | 1 ძირი / ჯანსაღი / ექვემდებარება გადარგვას და გახარებას |
| 90 | 90 | დიადი ბოყვი / Acer velutinum | 47 | 1 ძირი / ჯანსაღი / ექვემდებარება გადარგვას და გახარებას |
| 91 | 91 | დიადი ბოყვი / Acer velutinum | 35 | 1 ძირი / ჯანსაღი / ექვემდებარება გადარგვას და გახარებას |
| 92 | 92 | დიადი ბოყვი / Acer velutinum | 52 | 1 ძირი / ჯანსაღი / ექვემდებარება გადარგვას და გახარებას |
| 93 | 93 | დიადი ბოყვი / Acer velutinum | 53 | 1 ძირი / ჯანსაღი / ექვემდებარება გადარგვას და გახარებას |
| 94 | 94 | ლეღვი / Ficus carica | 29 | 1 ძირი / ხმობადი |
| 95 | 95 | დიადი ბოყვი / Acer velutinum | 75 | 1 ძირი / ჯანსაღი / ექვემდებარება გადარგვას და გახარებას |
| 96 | 96 | დიადი ბოყვი / Acer velutinum | 34 | 1 ძირი / ჯანსაღი / ექვემდებარება გადარგვას და გახარებას |
| 97 | 97 | დიადი ბოყვი / Acer velutinum | 2-4 | 4 ძირი / ჯანსაღი / ექვემდებარება გადარგვას და გახარებას |
| 98 | 98 | დიადი ბოყვი / Acer velutinum | 3 | 1 ძირი / ჯანსაღი / ექვემდებარება გადარგვას და გახარებას |
| 99 | 99 | დიადი ბოყვი / Acer velutinum | 23-55 | 2 ძირი / ჯანსაღი / ექვემდებარება გადარგვას და გახარებას |
| 100 | 100 | დიადი ბოყვი / Acer velutinum | 20 | 1 ძირი / ჯანსაღი / ექვემდებარება გადარგვას და გახარებას |
| 101 | 101 | ხურმა / Diōspyros | 8 | ხილ-კენკროვანი / 1 ძირი / ჯანსაღი / ექვემდებარება გადარგვას და გახარებას |
| 102 | 102 | ხურმა / Diōspyros | 3 | ხილ-კენკროვანი / 1 ძირი / ჯანსაღი / ექვემდებარება გადარგვას და გახარებას |
| 103 | 103 | დიადი ბოყვი / Acer velutinum | 2 | 1 ძირი / ჯანსაღი / ექვემდებარება გადარგვას და გახარებას |
| 104 | 104 | დიადი ბოყვი / Acer velutinum | 120 | 1 ძირი / ჯანსაღი / ექვემდებარება გადარგვას და გახარებას |
| 105 | 105 | დიადი ბოყვი / Acer velutinum | 25 | 1 ძირი / ჯანსაღი / ექვემდებარება გადარგვას და გახარებას |
| 106 | 106 | დიადი ბოყვი / Acer velutinum | 2 | 1 ძირი / ჯანსაღი / ექვემდებარება გადარგვას და გახარებას |
| 107 | 107 | დიადი ბოყვი / Acer velutinum | 28 | 1 ძირი / ჯანსაღი / ექვემდებარება გადარგვას და გახარებას |
| 108 | 108 | დიადი ბოყვი / Acer velutinum | 8 | 1 ძირი / ჯანსაღი / ექვემდებარება გადარგვას და გახარებას |
| 109 | 109 | დიადი ბოყვი / Acer velutinum | 30 | 1 ძირი / ჯანსაღი / ექვემდებარება გადარგვას და გახარებას |
| 110 | 110 | დიადი ბოყვი / Acer velutinum | 25 | 1 ძირი / ჯანსაღი / ექვემდებარება გადარგვას და გახარებას |
| 111 | 111 | დიადი ბოყვი / Acer velutinum | 28 | 1 ძირი / ჯანსაღი / ექვემდებარება გადარგვას და გახარებას |
| 112 | 112 | დიადი ბოყვი / Acer velutinum | 25 | 1 ძირი / ჯანსაღი / ექვემდებარება გადარგვას და გახარებას |

| | | | | |
|---|---|---|---|---|
| 113 | 113 | დიადი ბოყვი / Acer velutinum | 20 | 1 ძირი / ჯანსაღი / ექვემდებარება გადარგვას და გახარებას |
| 114 | 114 | დიადი ბოყვი / Acer velutinum | 32-36 | 2 ძირი / ჯანსაღი / ექვემდებარება გადარგვას და გახარებას |
| 115 | 115 | ლეღვი / Ficus carica | 27-28 | ხილ-კენკროვანი / 2 ძირი / ჯანსაღი / ექვემდებარება გადარგვას და გახარებას |
| 116 | 116 | დიადი ბოყვი / Acer velutinum | 70 | 1 ძირი / ჯანსაღი / ექვემდებარება გადარგვას და გახარებას |
| 117 | 117 | დიადი ბოყვი / Acer velutinum | 2-4 | 10 ძირი / ჯანსაღი / ექვემდებარება გადარგვას და გახარებას |
| 118 | 118 | აკაკი / Celtis | 20 | 1 ძირი / ჯანსაღი / ექვემდებარება გადარგვას და გახარებას |
| 119 | 119 | დიადი ბოყვი / Acer velutinum | 25 | 1 ძირი / ჯანსაღი / ექვემდებარება გადარგვას და გახარებას |
| 120 | 120 | ელდარის ფიჭვი / Pinus eldarica | 28 | 1 ძირი / ხმობადი |
| 121 | 121 | ელდარის ფიჭვი / Pinus eldarica | 32 | 1 ძირი / ხმობადი |
| 122 | 122 | ელდარის ფიჭვი / Pinus eldarica | 33 | 1 ძირი / ხმობადი |
| 123 | 123 | ელდარის ფიჭვი / Pinus eldarica | 27 | 1 ძირი / ხმობადი |
| 124 | 124 | ელდარის ფიჭვი / Pinus eldarica | 39 | 1 ძირი / ხმობადი |
| 125 | 125 | ელდარის ფიჭვი / Pinus eldarica | 18 | 1 ძირი / ხმობადი |
| 126 | 126 | აკაკი / Celtis | 1-4 | 6 ძირი / ჯანსაღი / ექვემდებარება გადარგვას და გახარებას |
| 127 | 127 | დიადი ბოყვი / Acer velutinum | 2-8 | 12 ძირი / ჯანსაღი / ექვემდებარება გადარგვას და გახარებას |
| 128 | 128 | დიადი ბოყვი / Acer velutinum | 1-6 | 7 ძირი / ჯანსაღი / ექვემდებარება გადარგვას და გახარებას |
| 129 | 129 | აკაკი / Celtis | 2-4 | 3 ძირი / ჯანსაღი / ექვემდებარება გადარგვას და გახარებას |
| 130 | 130 | აილანთუსი / Ailanthus altissima | 6-6 | 2 ძირი / ჯანსაღი / ექვემდებარება გადარგვას და გახარებას |
| 131 | 131 | აილანთუსი / Ailanthus altissima | 5 | 1 ძირი / ჯანსაღი / ექვემდებარება გადარგვას და გახარებას |
| 132 | 132 | დიადი ბოყვი / Acer velutinum | 2-4 | 3 ძირი / ჯანსაღი / ექვემდებარება გადარგვას და გახარებას |
| 133 | 133 | აკაკი / Celtis | 1-3 | 9 ძირი / ჯანსაღი / ექვემდებარება გადარგვას და გახარებას |
| 134 | 134 | დიადი ბოყვი / Acer velutinum | 1-6 | 5 ძირი / ჯანსაღი / ექვემდებარება გადარგვას და გახარებას |
| 135 | 135 | დიადი ბოყვი / Acer velutinum | 2-8 | 4 ძირი / ჯანსაღი / ექვემდებარება გადარგვას და გახარებას |
| 136 | 136 | დიადი ბოყვი / Acer velutinum | 3-5 | 2 ძირი / ჯანსაღი / ექვემდებარება გადარგვას და გახარებას |
| 137 | 137 | დიადი ბოყვი / Acer velutinum | 2-8 | 6 ძირი / ჯანსაღი / ექვემდებარება გადარგვას და გახარებას |
| 138 | 138 | დიადი ბოყვი / Acer velutinum | 1-3 | 3 ძირი / ჯანსაღი / ექვემდებარება გადარგვას და გახარებას |
| 139 | 139 | დიადი ბოყვი / Acer velutinum | 1-4 | 6 ძირი / ჯანსაღი / ექვემდებარება გადარგვას და გახარებას |
| 140 | 140 | აილანთუსი / Ailanthus altissima | 1-2 | 2 ძირი / ჯანსაღი / ექვემდებარება გადარგვას და გახარებას |
| 141 | 141 | აილანთუსი / Ailanthus altissima | 21 | 1 ძირი / ხმობადი |
| 142 | 142 | დიადი ბოყვი / Acer velutinum | 2-2 | 3 ძირი / ჯანსაღი / ექვემდებარება გადარგვას და გახარებას |
| 143 | 143 | აილანთუსი / Ailanthus altissima | 28 | 1 ძირი / ჯანსაღი / ექვემდებარება გადარგვას და გახარებას |
| 144 | 144 | აილანთუსი / Ailanthus altissima | 23 | 1 ძირი / ჯანსაღი / ექვემდებარება გადარგვას და გახარებას |
| 145 | 145 | აილანთუსი / Ailanthus altissima | 26 | 1 ძირი / ჯანსაღი / ექვემდებარება გადარგვას და გახარებას |
| 146 | 146 | დიადი ბოყვი / Acer velutinum | 2-4 | 3 ძირი / ჯანსაღი / ექვემდებარება გადარგვას და გახარებას |
| 147 | 147 | დიადი ბოყვი / Acer velutinum | 1-3 | 4 ძირი / ჯანსაღი / ექვემდებარება გადარგვას და გახარებას |
| 148 | 148 | ლეღვი / Ficus carica | 1-2 | ხილ-კენკროვანი / 3 ძირი / ჯანსაღი / ექვემდებარება გადარგვას და გახარებას |
| 149 | 149 | დიადი ბოყვი / Acer velutinum | 2-5 | 4 ძირი / ჯანსაღი / ექვემდებარება გადარგვას და გახარებას |
| 150 | 150 | დიადი ბოყვი / Acer velutinum | 2-4 | 5 ძირი / ჯანსაღი / ექვემდებარება გადარგვას და გახარებას |
| 151 | 151 | აილანთუსი / Ailanthus altissima | 2 | 1 ძირი / ჯანსაღი / ექვემდებარება გადარგვას და გახარებას |
| 152 | 152 | დიადი ბოყვი / Acer velutinum | 1-4 | 3 ძირი / ჯანსაღი / ექვემდებარება გადარგვას და გახარებას |
| 153 | 153 | აილანთუსი / Ailanthus altissima | 2 | 1 ძირი / ჯანსაღი / ექვემდებარება გადარგვას და გახარებას |
| 154 | 154 | დიადი ბოყვი / Acer velutinum | 2-3 | 3 ძირი / ჯანსაღი / ექვემდებარება გადარგვას და გახარებას |
| 155 | 155 | ლეღვი / Ficus carica | 2 | ხილ-კენკროვანი / 1 ძირი / ჯანსაღი / ექვემდებარება გადარგვას და გახარებას |
| 156 | 156 | აილანთუსი / Ailanthus altissima | 24 | 1 ძირი / ზეხმელი |
| 157 | 157 | აილანთუსი / Ailanthus altissima | 22 | 1 ძირი / ჯანსაღი / ექვემდებარება გადარგვას და გახარებას |
| 158 | 158 | დიადი ბოყვი / Acer velutinum | 4 | 1 ძირი / ჯანსაღი / ექვემდებარება გადარგვას და გახარებას |
| 159 | 159 | აილანთუსი / Ailanthus altissima | 20 | 1 ძირი / ჯანსაღი / ექვემდებარება გადარგვას და გახარებას |
| 160 | 160 | დიადი ბოყვი / Acer velutinum | 14 | 1 ძირი / ჯანსაღი / ექვემდებარება გადარგვას და გახარებას |
| 161 | 161 | დიადი ბოყვი / Acer velutinum | 30 | 1 ძირი / ზეხმელი |
| 162 | 162 | დიადი ბოყვი / Acer velutinum | 44 | 1 ძირი / ჯანსაღი / ექვემდებარება გადარგვას და გახარებას |
| 163 | 163 | დიადი ბოყვი / Acer velutinum | 32 | 1 ძირი / ჯანსაღი / ექვემდებარება გადარგვას და გახარებას |
| 164 | 164 | ელდარის ფიჭვი / Pinus eldarica | 28 | 1 ძირი / ზეხმელი |
| 165 | 165 | დიადი ბოყვი / Acer velutinum | 62 | 1 ძირი / ჯანსაღი / ექვემდებარება გადარგვას და გახარებას |
| 166 | 166 | დიადი ბოყვი / Acer velutinum | 2-4 | 1 ძირი ამონაყრით / ჯანსაღი / ექვემდებარება გადარგვას და გახარებას |

| | | | | |
|---|---|---|---|---|
| 167 | 167 | აკაკი / Celtis | 3 | 1 ძირი / ჯანსაღი / ექვემდებარება გადარგვას და გახარებას |
| 168 | 168 | დიადი ბოყვი / Acer velutinum | 28 | 1 ძირი / ჯანსაღი / ექვემდებარება გადარგვას და გახარებას |
| 169 | 169 | თუთის ხე / Morus | 73 | 1 ძირი / ჯანსაღი / ექვემდებარება გადარგვას და გახარებას |
| 170 | 170 | თუთის ხე / Morus | 44 | 1 ძირი / ჯანსაღი / ექვემდებარება გადარგვას და გახარებას |
| 171 | 171 | ელდარის ფიჭვი / Pinus eldarica | 38 | 1 ძირი / ზეხმელი / წაქცეული |
| 172 | 172 | დიადი ბოყვი / Acer velutinum | 22 | 1 ძირი / ჯანსაღი / ექვემდებარება გადარგვას და გახარებას |
| 173 | 173 | აკაცია / Acacia | 38 | 1 ძირი / ჯანსაღი / ექვემდებარება გადარგვას და გახარებას |
| 174 | 174 | აკაცია / Acacia | 29 | 1 ძირი / ჯანსაღი / ექვემდებარება გადარგვას და გახარებას |
| 175 | 175 | ელდარის ფიჭვი / Pinus eldarica | 32 | 1 ძირი / ზეხმელი |
| 176 | 176 | აილანთუსი / Ailanthus altissima | 27 | 1 ძირი / ჯანსაღი / ექვემდებარება გადარგვას და გახარებას |
| 177 | 177 | ელდარის ფიჭვი / Pinus eldarica | 25 | 1 ძირი / ზეხმელი |
| 178 | 178 | ელდარის ფიჭვი / Pinus eldarica | 31 | 1 ძირი / ხმობადი |
| 179 | 179 | ტყემალი / Prúnus cerasiféra | 28 | 1 ძირი / ხმობადი |
| 180 | 180 | აილანთუსი / Ailanthus altissima | 5 | 1 ძირი / ჯანსაღი / ექვემდებარება გადარგვას და გახარებას |
| 181 | 181 | აილანთუსი / Ailanthus altissima | 1-4 | 4 ძირი / ჯანსაღი / ექვემდებარება გადარგვას და გახარებას |
| 182 | 182 | აილანთუსი / Ailanthus altissima | 32 | 1 ძირი / ჯანსაღი / ექვემდებარება გადარგვას და გახარებას |
| 183 | 183 | აილანთუსი / Ailanthus altissima | 1-3 | 5 ძირი / ჯანსაღი / ექვემდებარება გადარგვას და გახარებას |
| 184 | 184 | დიადი ბოყვი / Acer velutinum | 62 | 1 ძირი / ჯანსაღი / ექვემდებარება გადარგვას და გახარებას |
| 185 | 185 | აკაკი / Celtis | 2 | 1 ძირი / ჯანსაღი / ექვემდებარება გადარგვას და გახარებას |
| 186 | 186 | აილანთუსი / Ailanthus altissima | 1 | 1 ძირი / ჯანსაღი / ექვემდებარება გადარგვას და გახარებას |
| 187 | 187 | დიადი ბოყვი / Acer velutinum | 3 | 1 ძირი / ჯანსაღი / ექვემდებარება გადარგვას და გახარებას |
| 188 | 188 | ტყემალი / Prúnus cerasiféra | 10-15 | 1 ძირი / 3 კაპა / ხმობადი |
| 189 | 189 | აკაკი / Celtis | 8 | 1 ძირი / ჯანსაღი / ექვემდებარება გადარგვას და გახარებას |
| 190 | 190 | დიადი ბოყვი / Acer velutinum | 10 | 1 ძირი / ჯანსაღი / ექვემდებარება გადარგვას და გახარებას |
| 191 | 191 | აკაკი / Celtis | 1-2 | 2 ძირი / ჯანსაღი / ექვემდებარება გადარგვას და გახარებას |
| 192 | 192 | აკაკი / Celtis | 1-2 | 5 ძირი / ჯანსაღი / ექვემდებარება გადარგვას და გახარებას |
| 193 | 193 | ელდარის ფიჭვი / Pinus eldarica | 62 | 1 ძირი / ხმობადი |
| 194 | 194 | დიადი ბოყვი / Acer velutinum | 2-4 | 3 ძირი / ჯანსაღი / ექვემდებარება გადარგვას და გახარებას |
| 195 | 195 | დიადი ბოყვი / Acer velutinum | 2-8 | 2 ძირი / ჯანსაღი / ექვემდებარება გადარგვას და გახარებას |
| 196 | 196 | დიადი ბოყვი / Acer velutinum | 10 | 1 ძირი / ჯანსაღი / ექვემდებარება გადარგვას და გახარებას |
| 197 | 197 | მაკლურა / Maclura | 8 | 1 ძირი / ჯანსაღი / ექვემდებარება გადარგვას და გახარებას |
| 198 | 198 | დიადი ბოყვი / Acer velutinum | 3-12 | 3 ძირი / ჯანსაღი / ექვემდებარება გადარგვას და გახარებას |
| 199 | 199 | დიადი ბოყვი / Acer velutinum | 13 | 1 ძირი / ჯანსაღი / ექვემდებარება გადარგვას და გახარებას |
| 200 | 200 | თელა / Ulmus | 1-3 | 2 ძირი / ჯანსაღი / ექვემდებარება გადარგვას და გახარებას |
| 201 | 201 | დიადი ბოყვი / Acer velutinum | 15 | 1 ძირი / ჯანსაღი / ექვემდებარება გადარგვას და გახარებას |
| 202 | 202 | დიადი ბოყვი / Acer velutinum | 5-6 | 2 ძირი / ჯანსაღი / ექვემდებარება გადარგვას და გახარებას |
| 203 | 203 | დიადი ბოყვი / Acer velutinum | 8 | 1 ძირი / ჯანსაღი / ექვემდებარება გადარგვას და გახარებას |
| 204 | 204 | დიადი ბოყვი / Acer velutinum | 3-7 | 4 ძირი / ჯანსაღი / ექვემდებარება გადარგვას და გახარებას |
| 205 | 205 | დიადი ბოყვი / Acer velutinum | 8 | 1 ძირი / ჯანსაღი / ექვემდებარება გადარგვას და გახარებას |
| 206 | 206 | დიადი ბოყვი / Acer velutinum | 2-10 | 4 ძირი / ჯანსაღი / ექვემდებარება გადარგვას და გახარებას |
| 207 | 207 | დიადი ბოყვი / Acer velutinum | 6-10 | 4 ძირი / ჯანსაღი / ექვემდებარება გადარგვას და გახარებას |
| 208 | 208 | დიადი ბოყვი / Acer velutinum | 1-3 | 6 ძირი / ჯანსაღი / ექვემდებარება გადარგვას და გახარებას |
| 209 | 209 | დიადი ბოყვი / Acer velutinum | 6 | 1 ძირი / ჯანსაღი / ექვემდებარება გადარგვას და გახარებას |
| 210 | 210 | ტყემალი / Prúnus cerasiféra | 3 | ხილ-კენკროვანი / 1 ძირი / ჯანსაღი / ექვემდებარება გადარგვას და გახარებას |
| 211 | 211 | დიადი ბოყვი / Acer velutinum | 3 | 1 ძირი / ჯანსაღი / ექვემდებარება გადარგვას და გახარებას |
| 212 | 212 | ელდარის ფიჭვი / Pinus eldarica | 45 | 1 ძირი / ხმობადი |
| 213 | 213 | ელდარის ფიჭვი / Pinus eldarica | 51 | 1 ძირი / ხმობადი |
| 214 | 214 | იასამანი / Syringa | 1-4 | ბუჩქი / 1 ძირი / ჯანსაღი / ექვემდებარება გადარგვას და გახარებას |
| 215 | 215 | აკაკი / Celtis | 1-4 | 10 ძირი / ჯანსაღი / ექვემდებარება გადარგვას და გახარებას |
| 216 | 216 | დიადი ბოყვი / Acer velutinum | 2-4 | 2 ძირი / ჯანსაღი / ექვემდებარება გადარგვას და გახარებას |
| 217 | 217 | აკაკი / Celtis | 1-3 | 11 ძირი / ჯანსაღი / ექვემდებარება გადარგვას და გახარებას |
| 218 | 218 | აკაკი / Celtis | 10 | 1 ძირი / ჯანსაღი / ექვემდებარება გადარგვას და გახარებას |
| 219 | 219 | დიადი ბოყვი / Acer velutinum | 2-11 | 4 ძირი / ჯანსაღი / ექვემდებარება გადარგვას და გახარებას |
| 220 | 220 | აკაკი / Celtis | 1-3 | 8 ძირი / ჯანსაღი / ექვემდებარება გადარგვას და გახარებას |

| | | | | |
|---|---|---|---|---|
| 221 | 221 | ელდარის ფიჭვი / Pinus eldarica | 53 | 1 ძირი / ზეხმელი |
| 222 | 222 | დიადი ზოყვი / Acer velutinum | 2-3 | 3 ძირი / ჯანსაღი / ექვემდებარება გადარგვას და გახარებას |
| 223 | 223 | თელა / Ulmus | 3-6 | 2 ძირი / ჯანსაღი / ექვემდებარება გადარგვას და გახარებას |
| 224 | 224 | დიადი ზოყვი / Acer velutinum | 4-5 | 2 ძირი / ჯანსაღი / ექვემდებარება გადარგვას და გახარებას |
| 225 | 225 | აკაკი / Celtis | 2-4 | 3 ძირი / ჯანსაღი / ექვემდებარება გადარგვას და გახარებას |
| 226 | 226 | იფანი / Fraxinus | 4 | 1 ძირი / ჯანსაღი / ექვემდებარება გადარგვას და გახარებას |
| 227 | 227 | აკაკი / Celtis | 1-3 | 4 ძირი / ჯანსაღი / ექვემდებარება გადარგვას და გახარებას |
| 228 | 228 | გრაკალა / Spiraea | 1-2 | ბუჩქი / 3 ძირი / ჯანსაღი / ექვემდებარება გადარგვას და გახარებას |
| 229 | 229 | აკაკი / Celtis | 10-12 | 2 ძირი / ჯანსაღი / ექვემდებარება გადარგვას და გახარებას |
| 230 | 230 | აკაკი / Celtis | 12 | 1 ძირი / ჯანსაღი / ექვემდებარება გადარგვას და გახარებას |
| 231 | 231 | აკაკი / Celtis | 6-8 | 2 ძირი / ჯანსაღი / ექვემდებარება გადარგვას და გახარებას |
| 232 | 232 | აკაკი / Celtis | 1-3 | 10 ძირი / ჯანსაღი / ექვემდებარება გადარგვას და გახარებას |
| 233 | 233 | აკაკი / Celtis | 1-3 | 3 ძირი / ჯანსაღი / ექვემდებარება გადარგვას და გახარებას |
| 234 | 234 | იფანი / Fraxinus | 26 | 1 ძირი / ჯანსაღი / ექვემდებარება გადარგვას და გახარებას |
| 235 | 235 | დიადი ზოყვი / Acer velutinum | 10 | 1 ძირი / ჯანსაღი / ექვემდებარება გადარგვას და გახარებას |
| 236 | 236 | იფანი / Fraxinus | 2-4 | 4 ძირი / ჯანსაღი / ექვემდებარება გადარგვას და გახარებას |
| 237 | 237 | იფანი / Fraxinus | 2-4 | 4 ძირი / ჯანსაღი / ექვემდებარება გადარგვას და გახარებას |
| 238 | 238 | გრაკალა / Spiraea | 1-2 | ბუჩქი / ეკალბარდი [1]/ ჯანსაღი / ექვემდებარება გადარგვას და გახარებას |
| 239 | 239 | ელდარის ფიჭვი / Pinus eldarica | 45 | 1 ძირი / ზეხმელი |
| 240 | 240 | აკაკი / Celtis | 1-3 | 8 ძირი / ჯანსაღი / ექვემდებარება გადარგვას და გახარებას |
| 241 | 241 | აკაკი / Celtis | 20 | 1 ძირი / ჯანსაღი / ექვემდებარება გადარგვას და გახარებას |
| 242 | 242 | გრაკალა / Spiraea | 1-2 | ბუჩქი / ჯანსაღი / ექვემდებარება გადარგვას და გახარებას |
| 243 | 243 | აკაკი / Celtis | 2-4 | 5 ძირი / ჯანსაღი / ექვემდებარება გადარგვას და გახარებას |
| 244 | 244 | აკაკი / Celtis | 4-4 | 2 კაპა / ჯანსაღი / ექვემდებარება გადარგვას და გახარებას |
| 245 | 245 | აკაკი / Celtis | 3-6 | 2 ძირი / ჯანსაღი / ექვემდებარება გადარგვას და გახარებას |
| 246 | 246 | აკაკი / Celtis | 2-10 | 4 ძირი / ჯანსაღი / ექვემდებარება გადარგვას და გახარებას |
| 247 | 247 | აკაკი / Celtis | 6-6 | 2 ძირი / ჯანსაღი / ექვემდებარება გადარგვას და გახარებას |
| 248 | 248 | აკაკი / Celtis | 2-8 | 3 ძირი / ჯანსაღი / ექვემდებარება გადარგვას და გახარებას |
| 249 | 249 | აკაკი / Celtis | 3-3 | 2 ძირი / ჯანსაღი / ექვემდებარება გადარგვას და გახარებას |
| 250 | 250 | გრაკალა / Spiraea | 1-2 | ბუჩქი / ჯანსაღი / ექვემდებარება გადარგვას და გახარებას |
| 251 | 251 | აკაკი / Celtis | 14 | 1 ძირი / ჯანსაღი / ექვემდებარება გადარგვას და გახარებას |
| 252 | 252 | აკაკი / Celtis | 1-2 | 2 ძირი / ჯანსაღი / ექვემდებარება გადარგვას და გახარებას |
| 253 | 253 | აკაკი / Celtis | 3-12 | 2 ძირი / ჯანსაღი / ექვემდებარება გადარგვას და გახარებას |
| 254 | 254 | ელდარის ფიჭვი / Pinus eldarica | 55 | 1 ძირი / ზეხმელი |
| 255 | 255 | აკაკი / Celtis | 2-10 | 6 ძირი / ჯანსაღი / ექვემდებარება გადარგვას და გახარებას |
| 256 | 256 | აკაკი / Celtis | 2-8 | 5 ძირი / ჯანსაღი / ექვემდებარება გადარგვას და გახარებას |
| 257 | 257 | იფანი / Fraxinus | 8-21 | 2 ძირი / ჯანსაღი / ექვემდებარება გადარგვას და გახარებას |
| 258 | 258 | აკაკი / Celtis | 8 | 1 ძირი / ჯანსაღი / ექვემდებარება გადარგვას და გახარებას |
| 259 | 259 | აკაკი / Celtis | 2-23 | 4 ძირი / ჯანსაღი / ექვემდებარება გადარგვას და გახარებას |
| 260 | 260 | აკაკი / Celtis | 12 | 1 ძირი / ჯანსაღი / ექვემდებარება გადარგვას და გახარებას |
| 261 | 261 | აკაკი / Celtis | 3-4 | 2 ძირი / ჯანსაღი / ექვემდებარება გადარგვას და გახარებას |
| 262 | 262 | აკაკი / Celtis | 2-7 | 3 ძირი / ჯანსაღი / ექვემდებარება გადარგვას და გახარებას |
| 263 | 263 | აკაკი / Celtis | 1-10 | 2 ძირი / ჯანსაღი / ექვემდებარება გადარგვას და გახარებას |
| 264 | 264 | გრაკალა / Spiraea | 1-2 | ბუჩქი / 3 ძირი / ჯანსაღი / ექვემდებარება გადარგვას და გახარებას |
| 265 | 265 | აკაკი / Celtis | 1-3 | 3 ძირი / ჯანსაღი / ექვემდებარება გადარგვას და გახარებას |
| 266 | 266 | საპნის ხე / Sapindus | 4 | 1 ძირი / ჯანსაღი / ექვემდებარება გადარგვას და გახარებას |

[1] *იხილეთ თანდართული ფოტომასალის №238_2 სურათი*

### 5.1.1. ს/კ 01.15.04.004.006 მიწის ნაკვეთზე არსებული ხილ-კენკროვანი ხე-მცენარეების აღრიცხვის უწყისი №2

| | |
|---|---|
| მისამართი: | ქალაქი თბილისი, საქანელას ქუჩას, სასტუმრო ივერიასა და მ. ჯავახიშვილის დაღმართს შორის |
| საკადასტრო კოდი | 01.15.04.004.006 |
| მიწის ნაკვეთის ფართობი | 2 460 კვ.მ |
| აღრიცხვის მეთოდი | ძირობრივი |
| პირობითი აღნიშვნა | ჯანსაღი ხილ-კენკროვანი<br>ზეხმელი ხილ-კენკროვანი<br>ხმობადი ხილ-კენკროვანი |

| № | ხის № | სახეობა<br>ქართული / ლათინური | D 10 სმ-ზე | შენიშვნა |
|---|---|---|---|---|
| 1 | 5 | ლეღვი / Ficus carica | 2 | ხილ-კენკროვანი / 1 ძირი / ჯანსაღი / ექვემდებარება გადარგვას და გახარებას |
| 2 | 7 | ტყემალი / Prúnus cerasiféra | 18 | ხილ-კენკროვანი / 1 ძირი / ზეხმელი |
| 3 | 13 | ტყემალი / Prúnus cerasiféra | 3-3 | ხილ-კენკროვანი / 2 ძირი / ჯანსაღი / ექვემდებარება გადარგვას და გახარებას |
| 4 | 31 | ტყემალი / Prúnus cerasiféra | 2-2 | ხილ-კენკროვანი / 2 ძირი / ჯანსაღი / ექვემდებარება გადარგვას და გახარებას |
| 5 | 41 | ტყემალი / Prúnus cerasiféra | 1 | ხილ-კენკროვანი / 1 ძირი / ჯანსაღი / ექვემდებარება გადარგვას და გახარებას |
| 6 | 48 | ტყემალი / Prúnus cerasiféra | 1 | ხილ-კენკროვანი / 1 ძირი / ჯანსაღი / ექვემდებარება გადარგვას და გახარებას |
| 7 | 61 | ლეღვი / Ficus carica | 14-17 | ხილ-კენკროვანი / 2 ძირი / ჯანსაღი / ექვემდებარება გადარგვას და გახარებას |
| 8 | 66 | ლეღვი / Ficus carica | 1-3 | ხილ-კენკროვანი / 3 ძირი / ჯანსაღი / ექვემდებარება გადარგვას და გახარებას |
| 9 | 75 | ტყემალი / Prúnus cerasiféra | 3 | ხილ-კენკროვანი / 1 ძირი / ჯანსაღი / ექვემდებარება გადარგვას და გახარებას |
| 10 | 80 | ლეღვი / Ficus carica | 50 | ხილ-კენკროვანი / 1 ძირი / ჯანსაღი / ექვემდებარება გადარგვას და გახარებას |
| 11 | 81 | ლეღვი / Ficus carica | 25 | 1 ძირი / ზეხმელი |
| 12 | 94 | ლეღვი / Ficus carica | 29 | 1 ძირი / ხმობადი |
| 13 | 101 | ხურმა / Diōspyros | 8 | ხილ-კენკროვანი / 1 ძირი / ჯანსაღი / ექვემდებარება გადარგვას და გახარებას |
| 14 | 102 | ხურმა / Diōspyros | 3 | ხილ-კენკროვანი / 1 ძირი / ჯანსაღი / ექვემდებარება გადარგვას და გახარებას |
| 15 | 115 | ლეღვი / Ficus carica | 27-28 | ხილ-კენკროვანი / 2 ძირი / ჯანსაღი / ექვემდებარება გადარგვას და გახარებას |
| 16 | 148 | ლეღვი / Ficus carica | 1-2 | ხილ-კენკროვანი / 3 ძირი / ჯანსაღი / ექვემდებარება გადარგვას და გახარებას |
| 17 | 155 | ლეღვი / Ficus carica | 2 | ხილ-კენკროვანი / 1 ძირი / ჯანსაღი / ექვემდებარება გადარგვას და გახარებას |
| 18 | 179 | ტყემალი / Prúnus cerasiféra | 28 | 1 ძირი / ხმობადი |
| 19 | 188 | ტყემალი / Prúnus cerasiféra | 10-15 | 1 ძირი / 3 კაპა / ხმობადი |
| 20 | 210 | ტყემალი / Prúnus cerasiféra | 3 | ხილ-კენკროვანი / 1 ძირი / ჯანსაღი / ექვემდებარება გადარგვას და გახარებას |

### 5.1.2. ს/კ 01.15.04.004.006 მიწის ნაკვეთზე არსებული ზეხმელი ხე-მცენარეების აღრიცხვის უწყისი №3

| № | ხის № | სახეობა<br>ქართული / ლათინური | D 10სმ-ზე | შენიშვნა |
|---|---|---|---|---|
| 1 | 35 | ელდარის ფიჭვი / Pinus eldarica | 33 | 1 ძირი / ზეხმელი |
| 2 | 77 | აკაცია / Acacia | 37 | 1 ძირი / ზეხმელი / წაქცეული |
| 3 | 156 | აილანთუსი / Ailanthus altissima | 24 | 1 ძირი / ზეხმელი |
| 4 | 161 | დიადი ბოყვი / Acer velutinum | 30 | 1 ძირი / ზეხმელი |
| 5 | 164 | ელდარის ფიჭვი / Pinus eldarica | 28 | 1 ძირი / ზეხმელი |
| 6 | 171 | ელდარის ფიჭვი / Pinus eldarica | 38 | 1 ძირი / ზეხმელი / წაქცეული |
| 7 | 175 | ელდარის ფიჭვი / Pinus eldarica | 32 | 1 ძირი / ზეხმელი |
| 8 | 177 | ელდარის ფიჭვი / Pinus eldarica | 25 | 1 ძირი / ზეხმელი |
| 9 | 221 | ელდარის ფიჭვი / Pinus eldarica | 53 | 1 ძირი / ზეხმელი |
| 10 | 239 | ელდარის ფიჭვი / Pinus eldarica | 45 | 1 ძირი / ზეხმელი |
| 11 | 254 | ელდარის ფიჭვი / Pinus eldarica | 55 | 1 ძირი / ზეხმელი |

### *5.1.3. ს/კ 01.15.04.004.006 მიწის ნაკვეთზე არსებული ხმობადი ხე-მცენარეების აღრიცხვის უწყისი №4*

| № | ხის № | სახეობა<br>ქართული / ლათინური | D 10სმ-ზე | შენიშვნა |
|---|---|---|---|---|
| 1 | 30 | ელდარის ფიჭვი / Pinus eldarica | 29 | 1 ძირი / ხმობადი |
| 2 | 45 | ელდარის ფიჭვი / Pinus eldarica | 45 | 1 ძირი / ხმობადი |
| 3 | 53 | ელდარის ფიჭვი / Pinus eldarica | 30 | 1 ძირი / ხმობადი |
| 4 | 120 | ელდარის ფიჭვი / Pinus eldarica | 28 | 1 ძირი / ხმობადი |
| 5 | 121 | ელდარის ფიჭვი / Pinus eldarica | 32 | 1 ძირი / ხმობადი |
| 6 | 122 | ელდარის ფიჭვი / Pinus eldarica | 33 | 1 ძირი / ხმობადი |
| 7 | 123 | ელდარის ფიჭვი / Pinus eldarica | 27 | 1 ძირი / ხმობადი |
| 8 | 124 | ელდარის ფიჭვი / Pinus eldarica | 39 | 1 ძირი / ხმობადი |
| 9 | 125 | ელდარის ფიჭვი / Pinus eldarica | 18 | 1 ძირი / ხმობადი |
| 10 | 141 | აილანთუსი / Ailanthus altissima | 21 | 1 ძირი / ხმობადი |
| 11 | 178 | ელდარის ფიჭვი / Pinus eldarica | 31 | 1 ძირი / ხმობადი |
| 12 | 193 | ელდარის ფიჭვი / Pinus eldarica | 62 | 1 ძირი / ხმობადი |
| 13 | 212 | ელდარის ფიჭვი / Pinus eldarica | 45 | 1 ძირი / ხმობადი |
| 14 | 213 | ელდარის ფიჭვი / Pinus eldarica | 51 | 1 ძირი / ხმობადი |

## *6. დასკვნა*

ქალაქ თბილისში, საქანელას ქუჩას, სასტუმრო ივერიასა და მ. ჯავახიშვილის დაღმართს შორის, **01.15.04.004.006 საკადასტრო ერთეულზე** არსებულ მიწის ნაკვეთზე სულ აღიწერა **266 ძირი ხე-მცენარე**.

**01.15.04.004.006 საკადასტრო ერთეულზე** აღწერილი **266 ძირი ხე-მცენარიდან** (იხ. ს/კ 01.15.04.004.006 მიწის ნაკვეთზე არსებული ხე-მცენარეების აღრიცხვის სრული უწყისი №1) **20 ინდივიდი** წარმოადგენს ხილ-კენკროვანს (იხ. ხილ-კენკროვანი ხე-მცენარეების აღრიცხვის უწყისი №2), **11 ინდივიდი** ზეხმელს (იხ. ზეხმელი ხე-მცენარეების აღრიცხვის სრული უწყისი №3), ხოლო **14 ინდივიდი** ხმობადს (იხ. ხმობადი ხე-მცენარეების აღრიცხვის უწყისი №4).

**შემსრულებელი:** მწვანე ნარგავების ხარისხობრივ შეფასებაზე დასკვნის გამცემი უფლებამოსილი პირი, ექსპერტი გიორგი მჭედლიშვილი

**ხელმოწერა:** .....

**დასკვნის გაცემის თარიღი:** 12/06/2024 წ.

წერილის ნომერი: **01250492433**
თარიღი: **18/02/2025**

ქალაქ თბილისის მუნიციპალიტეტის მერიის გარემოს დაცვის საქალაქო სამსახურმა, კომპეტენციის ფარგლებში, განიხილა მიმდინარე წლის 17 თებერვლის №01250484120-67 განცხადება, რომელიც ეხება ქალაქ თბილისში, საქანელას ქუჩის მიმდებარედ არსებულ მიწის ნაკვეთებზე (ს/კ: 01.15.04.003.048; 01.15.04.003.024; 01.15.04.003.005; 01.15.04.003.044; 01.15.04.003.008; 01.15.04.003.013; 01.15.04.004.006-ის ნაწილი; **საპროექტო ფუნქციური ზონირება:** საზოგადოებრივ-საქმიანი ზონა 1) მრავალფუნქციური კომპლექსის განაშენიანების რეგულირების გეგმის ცვლილების დამტკიცების საკითხს.

გაცნობებთ, რომ განმცხადებლის მიერ წარმოდგენილ მწვანე ნარგავების ხარისხობრივი შეფასების შესახებ გაცემულ საექსპერტო დასკვნაში საპროექტო ტერიტორიაზე აღწერილი **46 ძირი** (**ს.კ: 01.15.04.003.048** - №111; 145; 157; 189; 213; 216; 217; 218; 230; 232; 234; 236; 243; 251; 271; 310; 318; 320; 326; 332; 333; 334; 336; 342; 351; 368; 369; 370; 390; 394; 406; 415; 419; 443; 444; 445; 449; 451; **ს.კ: 01.15.04.003.024** - №284; 286; 288; 289; 305; **ს.კ: 01.15.04.004.006** -№66; 80; 81) მწვანე ნარგავი განეკუთვნება ხილ-კენკროვანთა სახეობას. ,,ქალაქ თბილისის საზღვრებში და მიმდებარე ტერიტორიაზე არსებული მწვანე ნარგავებისა და სახელმწიფო ტყის განსაკუთრებული დაცვის შესახებ“ საქართველოს კანონის (შემდგომში - კანონი) მე-7 მუხლის მე-5 პუნქტისა და „ქ. თბილისის მუნიციპალიტეტის ტერიტორიაზე მწვანე ნარგავების დაცვის, მოვლისა და აღდგენის წესის დამტკიცების შესახებ“ ქალაქ თბილისის მუნიციპალიტეტის საკრებულოს 2022 წლის 11 ივნისის №11-58 დადგენილების (შემდგომში - დადგენილება) 29-ე მუხლის მე-5 პუნქტის თანახმად, მუნიციპალიტეტის ტერიტორიაზე კერძო საკუთრებაში არსებულ ტერიტორიაზე ხილ-კენკროვანი ნარგავების მოჭრა ან/და გადარგვა არ საჭიროებს უფლებამოსილი ორგანოს ნებართვას, გარდა იმ შემთხვევისა, როდესაც დაინტერესებული პირი გეგმავს 15 და მეტი, 12 სმ-ზე მეტი დიამეტრის ჯანსაღი ხილ-კენკროვანი ნარგავის მოჭრას. გამომდინარე იქიდან, რომ ზემოაღნიშნული მწვანე ნარგავები განეკუთვნება ხილ-კენკროვანთა სახეობას და 12 სმ-ზე მეტი დიამეტრის მქონე, ჯანსაღი, მოსაჭრელი მწვანე ნარგავის რაოდენობა არც ერთ საკადასტრო ერთეულზე არ აღემატება 15 ერთეულს, მათი მოჭრა/გადარგვა არ საჭიროებს უფლებამოსილი ორგანოს ნებართვას.

ასევე, კანონის მე-6 მუხლის მე-6 პუნქტის „გ“ ქვეპუნქტისა და დადგენილების 30-ე მუხლის პირველი პუნქტის ,,გ“ ქვეპუნქტის საფუძველზე და საექსპერტო დასკვნის გათვალისწინებით, სამსახური თანახმაა მოიჭრას პროექტის განხორციელებისათვის ხელისშემშლელი **87 ძირი** (**ს.კ: 01.15.04.003.048** - №42; 43; 45; 46; 47; 50; 51; 52; 53; 54; 55; 58; 59; 79; 80; 81; 82; 83; 84; 85; 86; 87; 150; 165; 182; 193; 194; 196; 202; 203; 204; 205; 206; 208; 214; 215; 246; 249; 250; 268; 278; 279; 301; 304; 306; 307; 308; 309; 397; 398; 399; 400; 401; 402; 403; 408; 409; 412; 413; 414; 417; 420; 422; 423; 425; 426; 428; 429; 430; 431; 432; 433; 436; 438; 439; 440; 441; 447; 448; 450; 4; 35; 66; 168; **ს.კ: 01.15.04.003.024** -№290; 295; 296) ჯანსაღი მწვანე ნარგავი მშენებლობის ნებართვის გაცემის პროცესში, დეტალური პროექტირების დროს უფლებამოსილი ორგანოს მიერ გაცემული ნებართვის საფუძველზე.

აქვე გაცნობებთ, რომ კანონის მე-6 მუხლის მე-6 პუნქტის „ბ“ ქვეპუნქტისა და დადგენილების 30-ე მუხლის პირველი პუნქტის „ბ“ ქვეპუნქტის საფუძველზე და საექსპერტო დასკვნის გათვალისწინებით, სამშენებლოდ გამოსაყენებელი ტერიტორიის ხმობადი/ავარიული/ფაუტი/ზეხმელი ხეებისაგან გამოთავისუფლების მიზნით, სამსახური თანახმაა საპროექტო ტერიტორიაზე მოიჭრას აღწერილი **50 ძირი** (**ს.კ: 01.15.04.003.048** - №14; 19; 49; 56; 76; 78; 88; 90; 133; 147; 155; 191; 199; 200; 207; 209; 210; 211; 212; 245; 269; 273; 324; 325; 350; 3 ; 48; 60; 61; 93; 138; 158; 160; 178; 179; 183; 185; 186; 187; 201; 261; 345; 346; 349; 354; 355; 379; 381; 382; 435) ნარგავი მშენებლობის ნებართვის გაცემის პროცესში უფლებამოსილი ორგანოს მიერ გაცემული ნებართვის საფუძველზე.

საპროექტო ტერიტორიაზე არსებული, პროექტის განხორციელებისათვის ხელისშემშლელი მწვანე ნარგავების გადარგვის საკითხთან დაკავშირებით გაცნობებთ, გამომდინარე იქიდან, რომ

წარმოდგენილი მწვანე ნარგავების ხარისხობრივი შეფასების შესახებ გაცემულ საექსპერტო დასკვნაში აღწერილი **204 ძირი** მწვანე ნარგავის დიამეტრი არ აღემატება 25 სანტიმეტრს, შესაბამისად დადგენილების მე-3 მუხლის მე-3 პუნქტისა და მე-4 მუხლის საფუძველზე, სამსახური თანახმაა გადაირგოს ზემოაღნიშნული **204 ძირი** (**ს.კ: 01.15.04.003.048** - №8; 9; 10; 11; 12; 13; 15; 16; 17; 18; 20; 21; 22; 23; 24; 25; 26; 27; 28; 29; 57; 62; 63; 64; 65; 67; 69; 70; 71; 72; 73; 74; 75; 77; 89; 91; 92; 95; 96; 97; 98; 104; 105; 107; 108; 109; 110; 112; 113; 114; 115; 116; 117; 119; 120; 121; 128; 129; 130; 131; 132; 137; 139; 140; 141; 142; 143; 144; 146; 149; 151; 152; 153; 156; 159; 161; 162; 163; 164; 166; 167; 170; 171; 172; 173; 174; 176; 177; 180; 181; 184; 188; 190; 192; 195; 219; 220; 221; 222; 223; 224; 225; 226; 227; 228; 229; 231; 233; 235; 237; 238; 239; 240; 241; 242; 244; 247; 248; 252; 253; 254; 256; 257; 258; 259; 260; 262; 263; 264; 265; 266; 267; 270; 272; 274; 275; 276; 277; 280; 281; 291; 292; 293; 294; 303; 314; 315; 316; 317; 376; 377; 378; 380; 383; 384; 385; 386; 387; 388; 389; 391; 392; 393; 395; 396; 407; 410; 411; 416; 418; 421; 437; 30; 31; 32; 33; 36; 37; **ს.კ: 01.15.04.003.024** - №282; 283; 285; 287; 297; 298; 299; 300; 302; 311; 312; **ს.კ: 01.15.04.004.006** - №57; 64; 65; 233; 235; 243; 244; 247; 248; 249; 251; 252; **ს.კ: 01.15.04.003.044** - №452) მწვანე ნარგავი უფლებამოსილი ორგანოს მიერ გაცემული ნებართვის საფუძველზე, მასთან შეთანხმებული აგროტექნიკური ნორმების დაცვით მშენებლობის საბოლოო ნებართვის გაცემის შემდგომ.

ამასთანავე, გაცნობებთ, რომ საპროექტო ტერიტორიაზე არსებული, საექსპერტო დასკვნაში აღწერილი **51 ძირი** (**ს.კ: 01.15.04.003.048** - № 1; 2; 5; 6; 7; 34; 38; 39; 40; 41; 44; 68; 94; 99; 100; 101; 102; 103; 106; 118; 122; 123; 124; 125; 126; 127; 134; 135; 136; 148; 154; 169; 175; 197; 198; 255; 313; 319; 327; 404; 405; 424; 434; 442; 446; 453; **ს.კ: 01.15.04.004.006** - 58; 62; 63; 234; **ს.კ: 01.15.04.003.005** - №427) გადასარგავი მწვანე ნარგავის დიამეტრი აღემატება 25 სანტიმეტრს დადგენილების მე-2 მუხლის 41-ე პუნქტის თანახმად, მწვანე ნარგავი, რომლის დიამეტრი აღემატება 25 სანტიმეტრს წარმოადგენს დიდტანიან ეგზემპლარს. ტექნიკური პირობების გათვალისწინებით, დიდტანიანი ხეების ბუნებრივი გარემოდან ამოღება/გადარგვა მოითხოვს ცალკეულ შემთხვევებზე დეტალური ინსტრუქციის მომზადებას მწვანე ნარგავების ფიზიკური მახასიათებლების, მდებარეობისა და სამუშაოს სირთულის მიხედვით. დადგენილების მე-3 მუხლის მე-3 პუნქტისა და მე-5 მუხლის საფუძველზე და საექსპერტო დასკვნის გათვალისწინებით, სამსახური თანახმაა გადაირგოს ზემოაღნიშნული მწვანე ნარგავები მშენებლობის ნებართვის გაცემის პროცესში, დეტალური პროექტირების დროს უფლებამოსილი ორგანოს მიერ გაცემული ნებართვის საფუძველზე, რისთვისაც განმცხადებელმა უნდა წარადგინოს მათზე უფლებამოსილი პირის მიერ ინდივიდუალურად შედგენილი გადარგვის ტექნიკური დოკუმენტაცია და წერილობითი დასტური რომელსაც გააჩნია შესაბამისი სპეცტექნიკა და განახორციელებს გადარგვის სამუშაოებს.

წარმოდგენილი გამწვანების (დენდროლოგიური) პროექტის ფარგლებში გასამწვანებლად შემოთავაზებული მწვანე ნარგავების რაოდენობა (**არსებული/გადასარგავი:** 326 ძირი; **საპროექტოდ დასარგავი:** 10 ძირი მინდვრის ნეკერჩხალი; 10 ძირი ქართული ნეკერჩხალი; 10 ძირი ჩვეულებრივი იფანი; 10 ძირი მუხა მარადმწვანე; 20 ძირი ჰიმალაის კედარი; ჯამში - 386) სრულად ითვისებს საპროექტო ტერიტორიისთვის გათვალისწინებულ კ-3 გამწვანების კოეფიციენტის სავალდებულო საანგარიშო ფართობს (6879.5 მ$^2$).

იმის გათვალისწინებით, რომ გასამწვანებლად შემოთავაზებული მწვანე ნარგავები გამოირჩევა მრავალფეროვნებით, (ხე-მცენარეების სახეობები შერჩეულია ქ. თბილისის მუნიციპალიტეტის მთავრობის 2018 წლის 8 თებერვლის №05.14.147 განკარგულებით დამტკიცებული პრიორიტეტული ხეების სიიდან) და ისინი ქ. თბილისის კლიმატისა და ლანდშაფტის შესაბამისია, სამსახური თანახმაა წარმოდგენილი სახით შეითანხმოს გამწვანების (დენდროლოგიური) პროექტი.

ამასთანავე, იმ შემთხვევაში თუ საპროექტო ტერიტორიაზე ან მის მიმდებარედ ფიქსირდება ხაზობრივი ნაგებობები, ასევე, თუ საპროექტო წინადადება ითვალისწინებს მათ გაყვანას, საჭიროა დეტალური პროექტირების ეტაპზე გათვალისწინებული იქნას დადგენილი შეზღუდვის არეალები, რომლის დაცვითაც მოეწყობა შემდგომში გასამწვანებელი სივრცეები და დაირგვება მწვანე ნარგავები.

**ყოველივე ზემოაღნიშნულიდან გამომდინარე, სამსახური, კომპეტენციის ფარგლებში, თანახმაა საპროექტო ტერიტორიაზე დამტკიცდეს განაშენიანების რეგულირების გეგმის ცვლილება.**

გამოყენებულია კვალიფიციური
ელექტრონული ხელმოწერა/ელექტრონული შტამპი