შპს "საქართველოს აეროპორტების გაერთიანება"
"UNITED AIRPORTS OF GEORGIA" LLC

N 851
18/06/2025

851-1-2-202506181116

15289

შპს „ტავ ურბან საქართველოს“ გენერალურ მენეჯერს

ქალბატონ თეა ზაქარაძეს

ქალბატონო თეა,

თქვენი 2025 წლის 06 ივნისის N TAV.GM.8994 წერილის პასუხად, გაცნობებთ, რომ შპს „საქართველოს აეროპორტების გაერთიანება“ არ არის წინააღმდეგი, თბილისის საერთაშორისო აეროპორტის მოფრენის ტერმინალთან არსებული ავტოსადგომის მიმდებარედ, 1580 კვ.მ. ფართობის მიწის ნაკვეთზე (ს/კ: 01.19.30.001.297-ის ნაწილი) მოაწყოთ ახალი, 47 ავტომობილზე გათვლილი საპარკინგე ინფრასტრუქტურა, თქვენს წერილზე თანდართული საპროექტო დოკუმენტაციის შესაბამისად.

პატივისცემით,

ლევან ცხადაძე

გენერალური დირექტორი - მ.შ.

ხელმძღვანელობა

Date: 18.06.2025
Ref : 851

To: Mrs. Tea Zakaradze
General Manager
TAV Urban Georgia LLC

From: United Airports of Georgia LLC

Dear Mrs. Zakaradze,

In response to your letters №№ TAV.GM.8994 of June 06, 2025, we would like to bring to your notice that the United Airports of Georgia LLC is not against the construction of a new parking infrastructure for 47 cars on a 1580 sq.m. plot of land (part of land with cadastral code 01.19.30.001.297) adjacent to the existing parking lot at the arrival terminal of Tbilisi International Airport, in accordance with the design documentation attached to your letter.

Levan Tskhadadze

Acting Director

Management

MK

დისტრიბუციის თარიღი Date of Distribution	18.06.2025	
	Act	Info
გენ. მენეჯერის მოადგილე – ოპერირება Deputy General Manager – Operations		√
ფინანსური კოორდინატორი Finance Coordinator		√
ტერმინალის ოპერირების მენეჯერი Terminal Operations Manager		
სახმელეთო მომსახურების მენეჯერი Ground Handling Manager		
აეროდრომის მენეჯერი Aerodrome Manager		
კადრების და ადმინისტრაციის მენეჯერი HR Manager		
უსაფრთხოების მართვის სისტემისა და ხარისხის მართვის მენეჯერი SMS & QMS Manager		
ტექნიკური მენეჯერი Technical Manager	√	
იურისტი Lawyer		
საზოგადოებასთან ურთიერთობა PR		
ინფორმაციული უზრუნველყოფის მენეჯერი IT Manager		
ლოჯისტიკის და შესყიდვების მენეჯერი Logistics and Procurement Manager		
ბათუმი - აეროპორტის მენეჯერი Batumi - Airport Manager		

TBS Tbilisi International Airport

a Groupe ADP airport

თარიღი : 06 / 06 / 2025
ნომერი : TAV.GM.8994

შპს ,,საქართველოს აეროპორტების გაერთიანების“
გენერალურ დირექტორს
ბატონ ლევან მოსეშვილს

ბატონო ლევან,

გაცნობებთ, რომ თბილისის საერთაშორისო აეროპორტის მოფრენის ტერმინალთან არსებული ავტოსადგომის მიმდებარედ მიწის ნაკვეთზე, რომელიც გახლავთ ს/კ:01.19.30.001.297-ის ნაწილი, სულ 1580 კვ.მ ფართობის მქონე მონაკვეთზე დაგეგმილია ახალი, 47 ავტომობილზე გათვლილი საპარკინგე ინფრასტრუქტურის მოწყობა.

დანართის სახით გიგზავნით საპროექტო ნაგებობის განთავსების ადგილის სიტუაციურ გეგმას, ასევე პროექტს, მოძრაობის ორგანიზების დეტალურ სქემასთან ერთად, სადაც შეგიძლიათ იხილოთ საპროექტო ტერიტორიის ზუსტი ადგილმდებარეობა.

გთხოვთ, განიხილოთ წარმოდგენილი პროექტი და გაგვიზიაროთ თქვენი პოზიცია ჩასატარებელ სამუშაოებთან დაკავშირებით, რომელიც თან უნდა დაერთოს ქ. თბილისის მუნიციპალიტეტის სსიპ არქიტექტურის სამსახურიდან მშენებლობის ნებართვის მისაღებად საჭირო სავალდებულო დოკუმენტებს.

პატივისცემით,

თეა ზაქარაძე
გენერალური მენეჯერი

აკაკი ბარქაია
გენერალური მენეჯერის მოადგილე

დანართი: საპროექტო - სქემა;
სიტუაციური გეგმა.

NS

TAV Urban Georgia LLC
Tbilisi International Airport
0158 Tbilisi, Georgia
T: +995 32 2 310 265; F: +995 32 2 310 322
www.tbilisiairport.com


თბილისის საერთაშორისო აეროპორტი
ახალი ავტოსადგომის მოწყობა მოფრენის ტერმინალის მიმდებარედ
Legend
ახალი ავტოსადგომი
Streamline Supervision
ახალი ავტოსადგომი
თბილისის საერთაშორისო...
Google Earth
Image © 2025 Airbus
N
800 ft

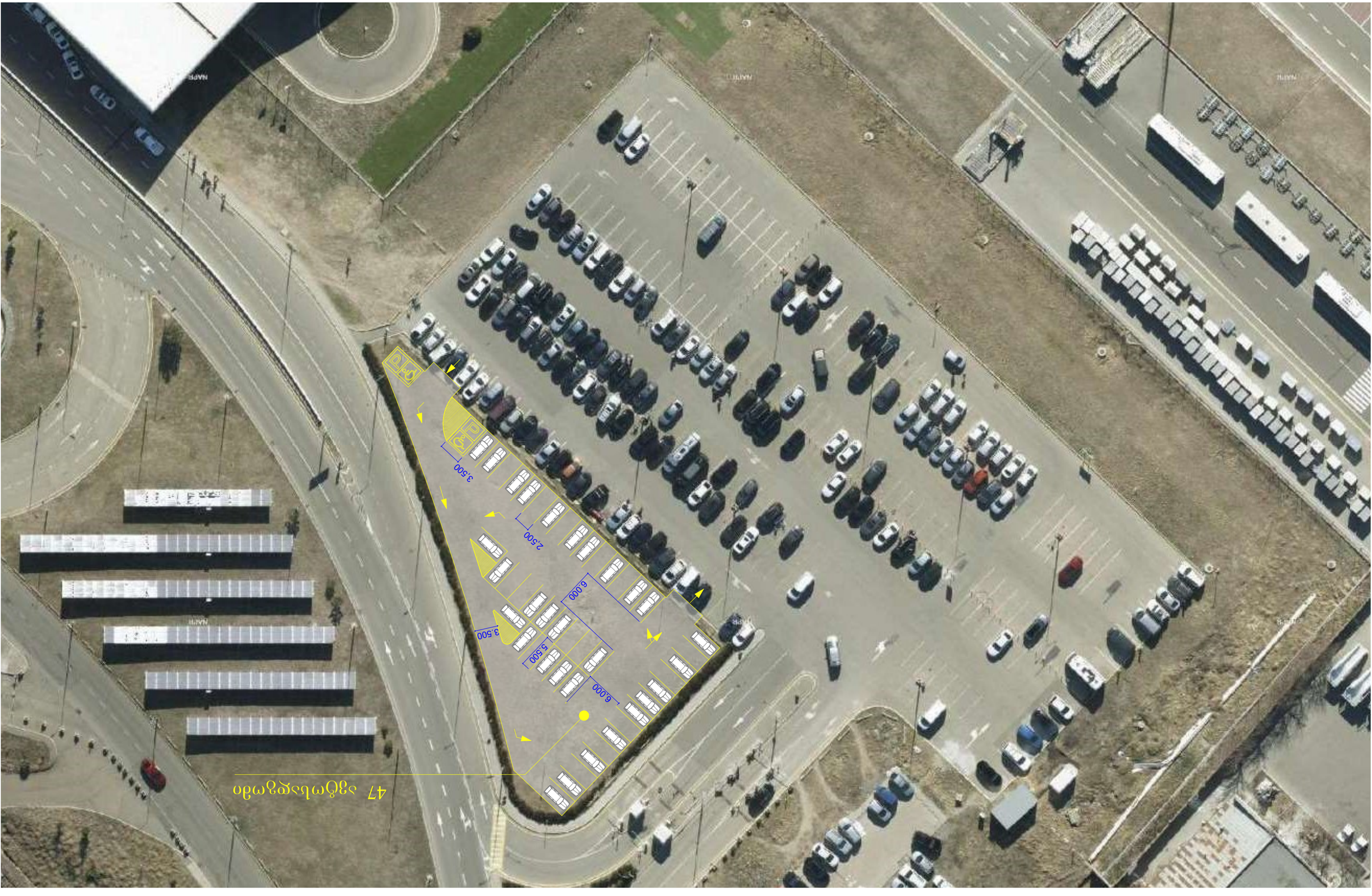
3,500
2,500
6,000
5,500
3,500
6,000
47 ถนนสุขุมวิท