# ავტოსადგომის სართულის გეგმა -3.40 ნიშნულზე მ. 1:100

სიმაღლე იატაკიდან ჭერამდე: 3.10 მ
სიმაღლე იატაკიდან რიგელამდე: 2.80 მ

XI ბლოკი

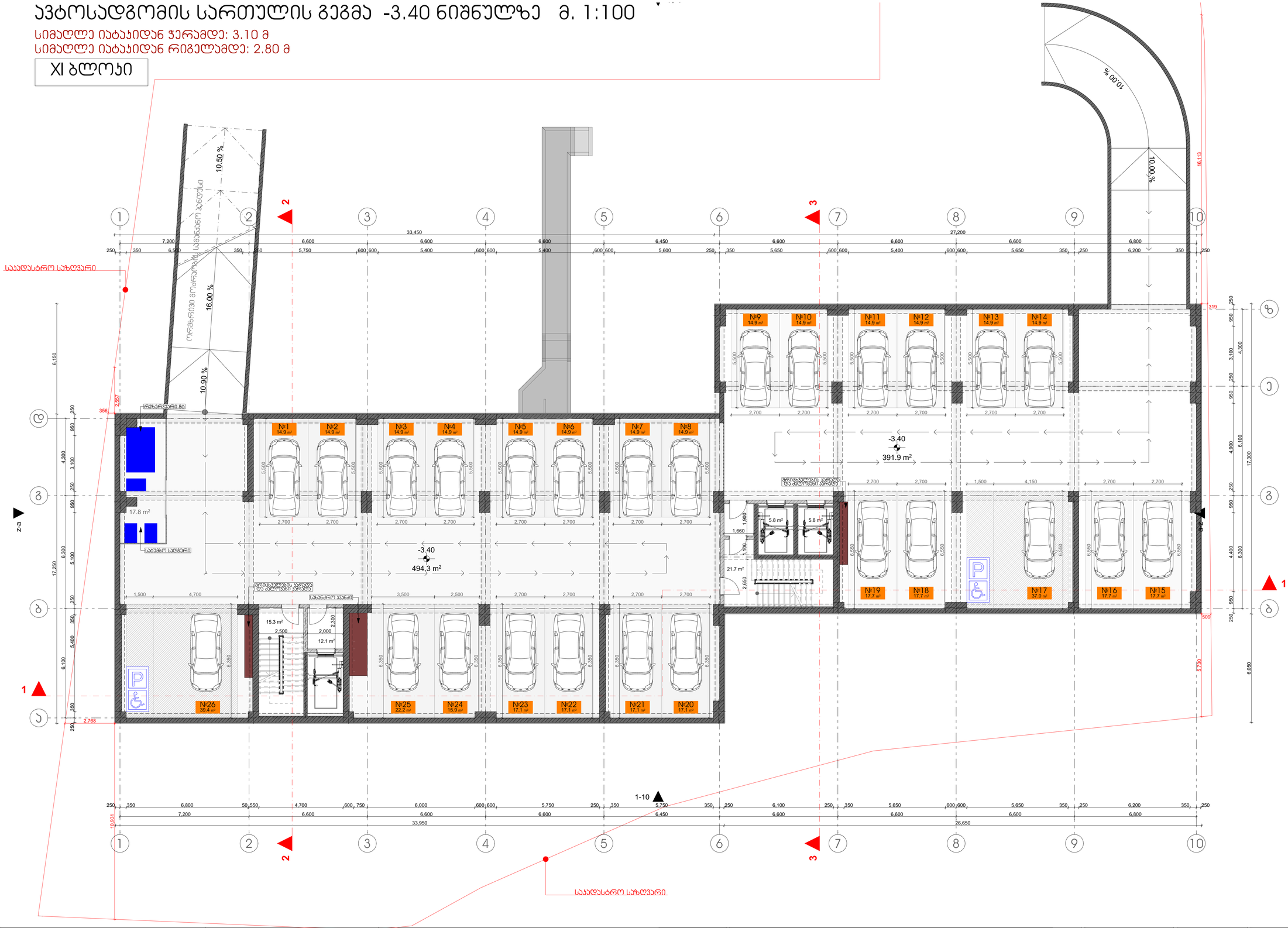


| | | | |
|---|---|---|---|
| დამკვეთი: | შპს "ოპტიმა" | ექსპლიკაცია: | პროექტი: |
| მისამართი: | გ. ჯარტოზიას ქ. №10, თბილისი | ბუნებრივი აირის ჯარადა<br>ელექტროენერგიის ჯარადა<br>სახანძრო ფარი<br>წყალომარაგების ჯარადა<br>- დამატებული კედლები<br>- არსებული კედლები<br>შშმ -პირთა დამხამრე ამნე ბაქანი | მრავალბინიანი საცხოვრებელი სახლი |
| პირველადი პროექტის ავტორი: | ზურაბი ჯამლაძე / ,,არქ არეა" | | |
| პორექტირებული პროექტის ავტორები: | მარიამ ჯულუხაძე<br>სალომე შოშიაშვილი | გიორგი ჭყონდიდელის ქ№4 ს/კ 01.12.12.024.260<br>XI ბლოკი | ნახაზის დასახელება: გეგმები |

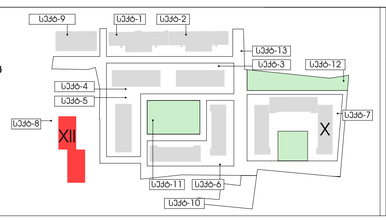


| | |
|---|---|
| ფორმატი: | A3 |
| მასშტაბი | 1:100 |
| თარიღი | 02.06.2025 |
| ფურცელი | |

საკადასტრო საზღვარი

**FLAT №1** 89,4+8,1=97,5
**FLAT №2** 75,3+8,1=83,4
**FLAT №3** 49,8+4,0=53,8
**FLAT №4** 55,6+4,5=60,1
**FLAT №5** 50,1+5,8=55,9
**FLAT №6** 47,9+4,1=52,0
**FLAT №7** 57,0+8,8=65,8
**FLAT №8** 49,7+7,8=57,5
**FLAT №9** 49,3+4,1=53,4
**FLAT №10** 30,2+4,5=34,7
**FLAT №11** 48,8+3,9=52,7
**FLAT №12** 55,7+3,6=59,3

115.5 m²
61.4 m²
100.5 m²
80.3 m²
110.6 m²
17.5 m²
2.0 m²
14.7 m²
11.4 m²
2.3 m²
24.2 m²
4.9 m²

±0.00/439.025

| | |
|---|---|
| დამკვეთი: | შპს "ოპტიმა" |
| მისამართი: | გ. პარტოზიას ქ. №10, თბილისი |
| პირველადი პროექტის ავტორი: | ზურაბი ქამლაძე / ,,არქ არეა" |
| პორექტირებული პროექტის ავტორები: | მარიამ ჯულუხაძე<br>სალომე შოშიაშვილი |

გიორგი ჭყონდიდელის I ჩიხი , №4
ს/ს 01.12.12.024.260

XI ბლოკი

ექსპლიკაცია:

- ბუნებრივი აირის ჯარადა
- ელექტროენერგიის ჯარადა
- სახანძრო ფარი
- წყალმომარაგების ჯარადა
- დამატებული ჯედლები
- არსებული ჯედლები
- შშმ -პირთა დამხამრე ამნე ბაჯანი

პროექტი: მრავალბინიანი საცხოვრებელი სახლი

ნახაზის დასახელება: გეგმები

| | |
|---|---|
| ფორმატი: | A3 |
| მასშტაბი | 1:100 |
| თარიღი | 02.06.2025 |
| ფურცელი | |





| | |
|---|---|
| დამკვეთი: | შპს "ოპერმენ" |
| მისამართი: | ბ. ალიხანოვის ქ. №10, თბილისი |
| პროექტის სახელწოდება: | ნაგებობა ბინათმფლობელ/,,ანაქ ალაგ" |
| ბინათმფლობელი ალიოშაძის ავტორი: | ბინიბა ვეფხვაძე |
| ხელოვნებისმცოდნეობელი ალიოშაძის ავტორები: | ლალიკა ბერიტაშვილი |

| | |
|---|---|
| ფოტოგადაღებული: | A3 |
| მასშტაბი | 1:100 |
| თარიღი | 02.06.2025 |
| ფაილი | |

| | |
|---|---|
| ნაგებობის ლიტერული აღნიშვნა: | |
| ალიოშაძის: | |
| ბინათმფლობელ-ბინა №1 (ბინა №1-ის ფართი 37.9 მ²) | |
| ბინათმფლობელ-ბინა №2 (ბინა №2-ის ფართი 26.8 მ²) | |
| ბინათმფლობელ-ბინა №3 (ბინა №3-ის ფართი 13.9 მ²) | |
| ნაგებობის ფასადი | |
| ფერადოვანი ფასადის ფართი | |

| | |
|---|---|
| ფოტოგადაღებული: | |
| ბინათმფლობელ-ბინა №4 (ბინა №4-ის ფართი 14.6 მ²) | |
| ბინათმფლობელ-ბინა №5 (ბინა №5-ის ფართი 14.0 მ²) | |
| ბინათმფლობელ-ბინა №6 (ბინა №6-ის ფართი 13.4 მ²) | |
| ბინათმფლობელ-ბინა №7 (ბინა №7-ის ფართი 12.2 მ²) | |
| ბინათმფლობელ-ბინა №8 (ბინა №8-ის ფართი 11.4 მ²) | |

| | |
|---|---|
| ფოტოგადაღებული: | |
| ბინათმფლობელ-ბინა №9 (ბინა №9-ის ფართი 13.5 მ²) | |
| ბინათმფლობელ-ბინა №10 (ბინა №10-ის ფართი 10.3 მ²) | |
| ბინათმფლობელ-ბინა №11 (ბინა №11-ის ფართი 10.3 მ²) | |
| ბინათმფლობელ-ბინა №12 (ბინა №12-ის ფართი 10.3 მ²) | |
| ბინათმფლობელ-ბინა №13 (ბინა №13-ის ფართი 10.3 მ²) | |

| | |
|---|---|
| ფოტოგადაღებული: | |
| ბინათმფლობელ-ბინა №14 (ბინა №14-ის ფართი 89.4+8.8=98.2 მ²) | |
| ბინათმფლობელ-ბინა №15 (ბინა №15-ის ფართი 75.3+8.1=83.4 მ²) | |
| ბინათმფლობელ-ბინა №16 (ბინა №16-ის ფართი 49.0+4.0=53.0 მ²) | |
| ბინათმფლობელ-ბინა №17 (ბინა №17-ის ფართი 48.0+7.3=55.3 მ²) | |
| ბინათმფლობელ-ბინა №18 (ბინა №18-ის ფართი 55.6+11.3=66.9 მ²) | |

| | |
|---|---|
| ფოტოგადაღებული: | |
| ბინათმფლობელ-ბინა №19 (ბინა №19-ის ფართი 50.1+5.8=55.9 მ²) | |
| ბინათმფლობელ-ბინა №20 (ბინა №20-ის ფართი 47.9+4.1=52.0 მ²) | |
| ბინათმფლობელ-ბინა №21 (ბინა №21-ის ფართი 56.9+4.9=61.8 მ²) | |
| ბინათმფლობელ-ბინა №22 (ბინა №22-ის ფართი 49.7+8.8=58.5 მ²) | |
| ბინათმფლობელ-ბინა №23 (ბინა №23-ის ფართი 49.3+4.7=54.0 მ²) | |

| | |
|---|---|
| ფოტოგადაღებული: | |
| ბინათმფლობელ-ბინა №24 (ბინა №24-ის ფართი 46.6+5.7=52.3 მ²) | |
| ბინათმფლობელ-ბინა №25 (ბინა №25-ის ფართი 48.5+9.9=58.4 მ²) | |
| ბინათმფლობელ-ბინა №26 (ბინა №26-ის ფართი 48.5+7.5=56.0 მ²) | |
| ბინათმფლობელ-ბინა №27 (ბინა №27-ის ფართი 55.7+3.7=59.4 მ²) | |
| ბინა №28 - ბინათმფლ. დამფუძნ. ფასადის ფერადოვ. | |

| | | | |
|---|---|---|---|
| **m²** | Строительство: | Зона "Пузатово" | |
| | Заполнение: | 8. Заполнение проема | |
| | Заполнение проема заполнение проема: | Четырехкамерный ПВХ профиль / Двухкамерный стеклопакет | |
| | | Однокамерный стеклопакет | |
| | Условные обозначения заполнения проема: | | Цветовая гамма заполнения проема |

Жилой дом №1 в квартале 1 ИЖС 01.1.12.1.2024.260 Ул. Заполнение проема

Ситуационный план

Ул.Зеленая

Ул.Зеленая

Ул.Зеленая

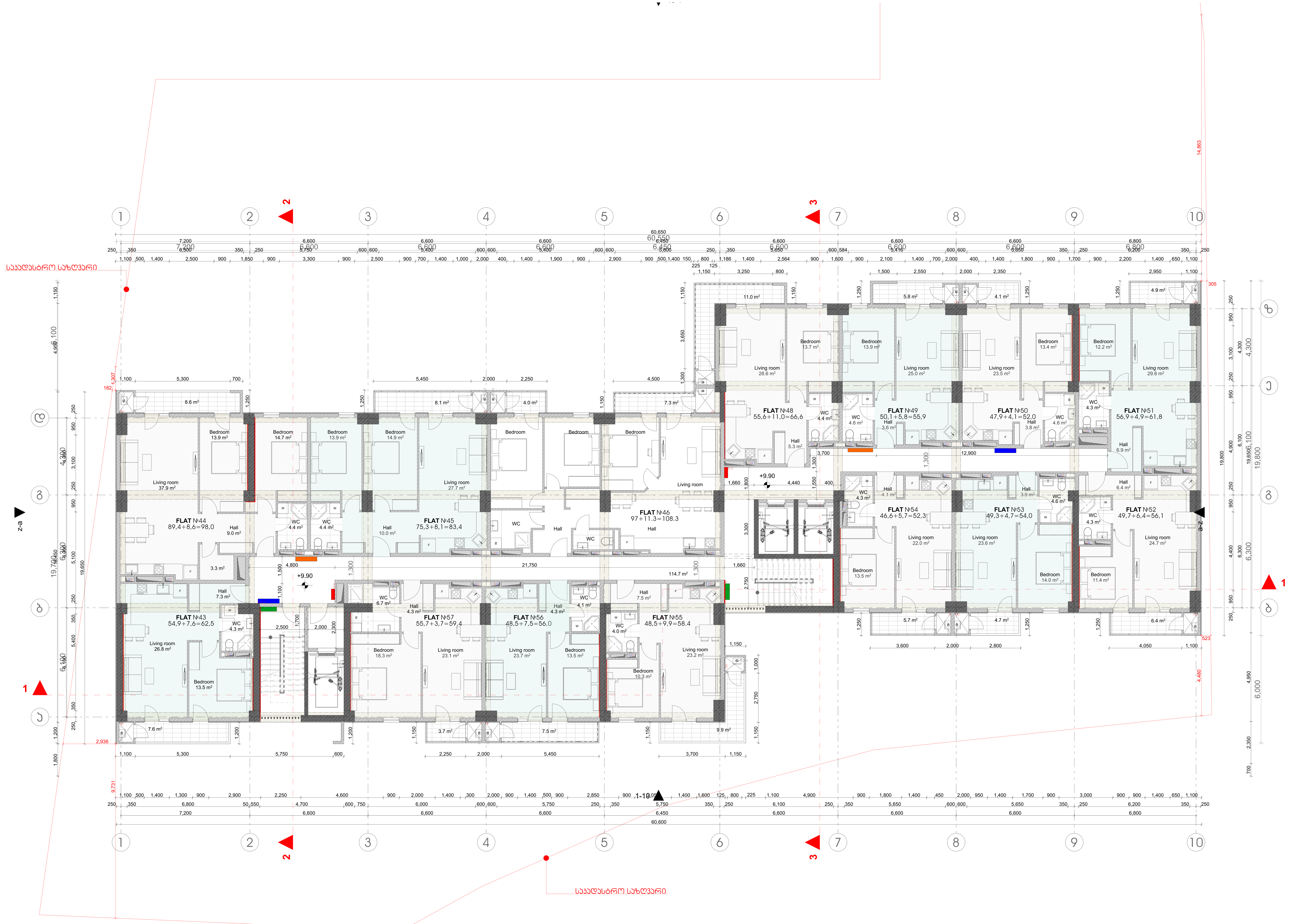


| | |
|---|---|
| დამკვეთი: | შპს "ოპტიმა" |
| მისამართი: | გ. კარტოზიას ქ. №10, თბილისი |
| პირველადი პროექტის ავტორი: | ზურაბი კამლაძე / ,,არქ არეა" |
| კორექტირებული პროექტის ავტორები: | მარიამ ჯულუხაძე<br>სალომე შოშიაშვილი |

გიორგი ჯღონდიდელის
I ჩიხი , №4
ს/კ 01.12.12.024.260

XI ბლოკი

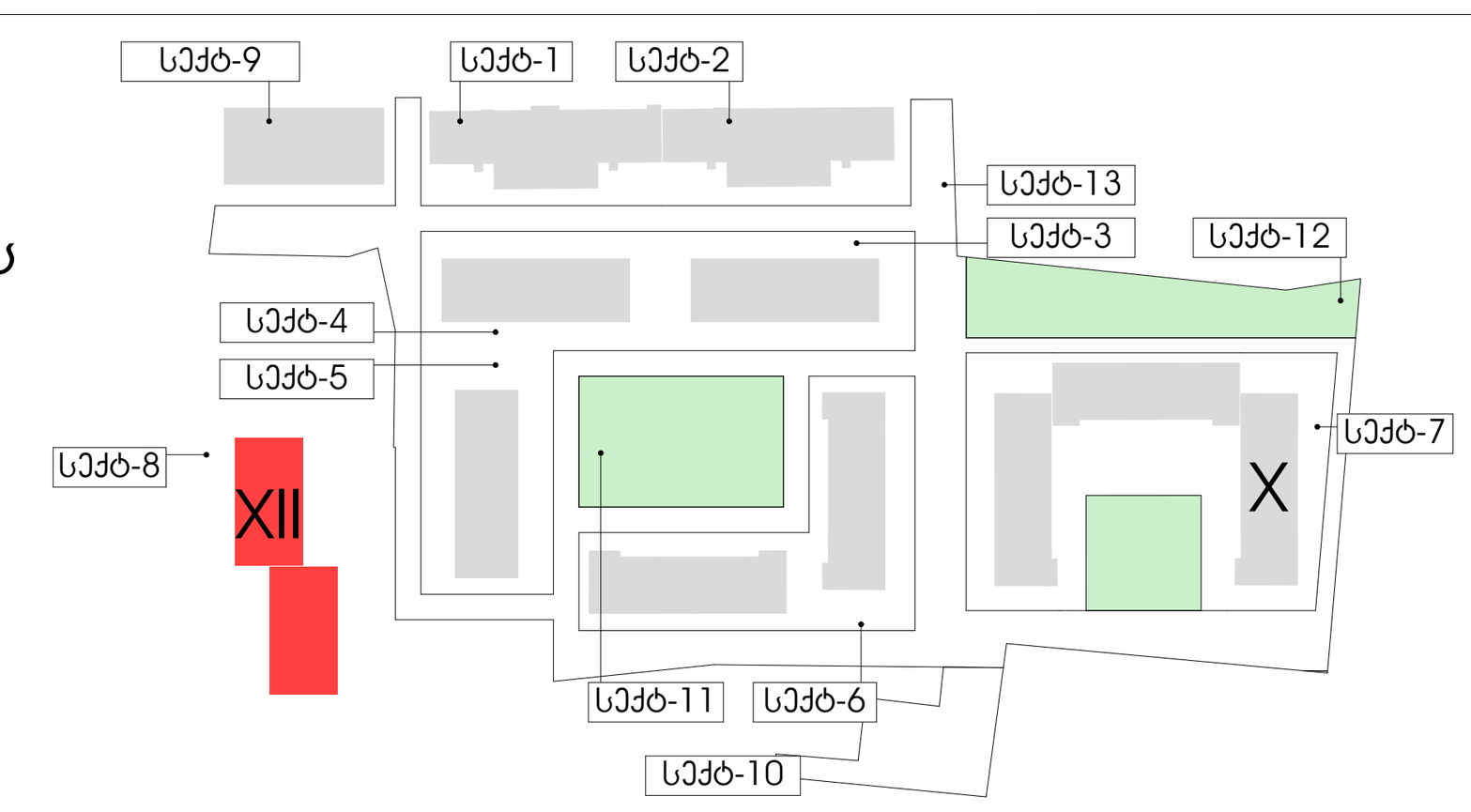


ექსპლიკაცია:

- ბუნებრივი აირის კარადა
- ელექტროენერგიის კარადა
- სახანძრო ფარი
- წყალმომარაგების კარადა
- დამატებული კედლები
- არსებული კედლები
- შშმ -პირთა დამხმარე ამწე ბაქანი

| | |
|---|---|
| პროექტი: | მრავალბინიანი საცხოვრებელი სახლი |
| ნახაზის დასახელება: | გეგმები |
| ფორმატი: | A3 |
| მასშტაბი | 1:100 |
| თარიღი | 02.06.2025 |
| ფურცელი | |

| | | | |
|---|---|---|---|
| m² | Строител: | ЗАО "Мзабад" | |
| | Адрес: | гр. Хасково, ул. №10, сграда | |
| | Заснемане на строителни обекти: | Сграда 1 АЕЦ / „АЕЦ Хасково" | |
| | | Сграда 2 | |
| | Архитектурно заснемане на сграда: | Сградна част | |
| | | Етаж | |

Указания:

- Стоманобетонова конструкция
- Стоманобетонова конструкция - Запазва се
- Стоманобетонова конструкция - Демонтира се
- Зидария
- Зидария - Запазва се
- Зидария - Демонтира се

Легенда:

- Сграда 1
- Сграда 2
- Сградна част
- Етаж
- Стълбище
- Асансьор
- Стълбище - Запазва се
- Стълбище - Демонтира се
- Асансьор - Запазва се
- Асансьор - Демонтира се

Ситуация

Xi мащаб

1 кв.см. , №4
с/з 01.12.12.2024.260

Сградата е разположена в УПИ XI, кв. 10, м. „Хасково - Запад", гр. Хасково, ул. „Цар Иван Асен II" №10, с площ 3 000 кв.м. Сградата е с ЗП 1 200 кв.м. Сградата е с 3 етажа, 1 сутерен и 1 подпокривен етаж. Сградата е с 60 броя апартаменти.

Сградата е с монолитна стоманобетонова конструкция. Външните стени са от тухлена зидария. Покривът е плосък, с хидроизолация.

| | |
|---|---|
| Чертеж: | Архитектурно заснемане |
| Мащаб: | 1:100 |
| Дата: | 02.06.2025 |
| Чертожник: | |



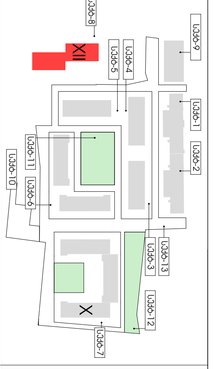

| | |
|---|---|
| დამკვეთი: | შპს "ოპიმუმ" |
| მისამართი: | ბ. ალიხანოვის ქ. №10, თბილისი |
| პროექტის სახელწოდება: | ზენაგების ბინათმფლობელთა ასოციაციის / „ენერ ენერ" |
| ბინათმფლობელთა ასოციაციის სახელი: | ბინის ფლატების |
| ხელოვნურად შექმნილი ტერიტორიის: | სულფალარი ფლიბანიანი |

| | |
|---|---|
| ფოტოგადაღების: | A3 |
| მასშტაბი: | 1:100 |
| თარიღი: | 02.06.2025 |
| ფაილი: | |

| | |
|---|---|
| ნაგებობის ლუსტრაციული: | |
| ფლიბანიანი: | |
| ბინათმფლობელთა ასოციაციის: | |
| ბინათმფლობელთა ასოციაციის: | |
| ბინა: | |
| ფლიბანიანი: | |
| ბინა - ფლიბანიანი ფლიბანიანი ბინა ბინა | |
| ბინა - ბინათმფ. ფლიბანიანი ფლიბანიანი | |
| ფლიბანიანი ფლიბანიანი ბინა ბინა | |
| ფლიბანიანი ფლიბანიანი ბინა ბინა | |
| ფლიბანიანი ფლიბანიანი ბინა ბინა | |

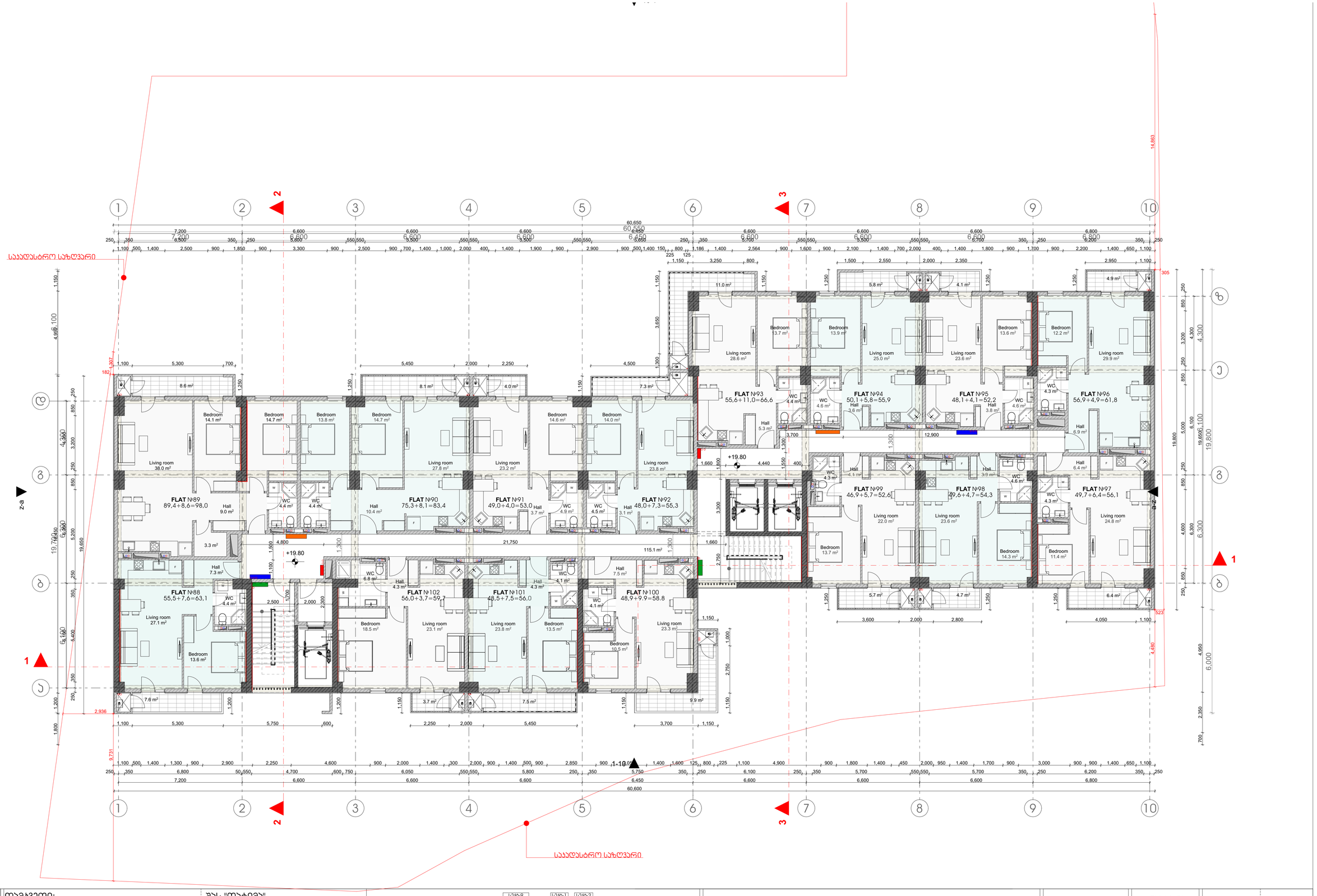


| | | | | | | | |
|---|---|---|---|---|---|---|---|
| m² | დამკვეთი: | შპს "ოპტიმა" | გიორგი ჯყონდიდელის I ჩიხი , №4 ს/კ 01.12.12.024.260 | ექსპლიკაცია: | პროექტი: | ნახაზის დასახელება: | ფორმატი: A3 |
| | მისამართი: | გ. კარტოზიას ქ. №10, თბილისი | | ბუნებრივი აირის კარადა | მრავალბინიანი საცხოვრებელი სახლი | გეგმები | მასშტაბი 1:100 |
| | პირველადი პროექტის ავტორი: | ზურაბი კამლაძე / ,,არქ არეა" | XI ბლოკი | ელექტროენერგიის კარადა | | | თარიღი 02.06.2025 |
| | კორექტირებული პროექტის ავტორები: | მარიამ ჯულუხაძე | | სახანძრო ფარი | | | ფურცელი |
| | | სალომე შოშიაშვილი | | წყალმომარაგების კარადა | | | |

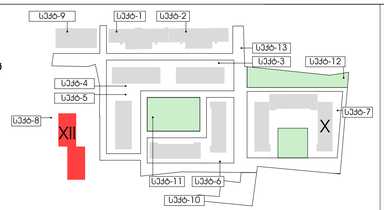


ექსპლიკაცია:

- ბუნებრივი აირის კარადა
- ელექტროენერგიის კარადა
- სახანძრო ფარი
- წყალმომარაგების კარადა
- დამატებული კედლები
- არსებული კედლები
- შშმ -პირთა დამხამრე ამწე ბაკანი

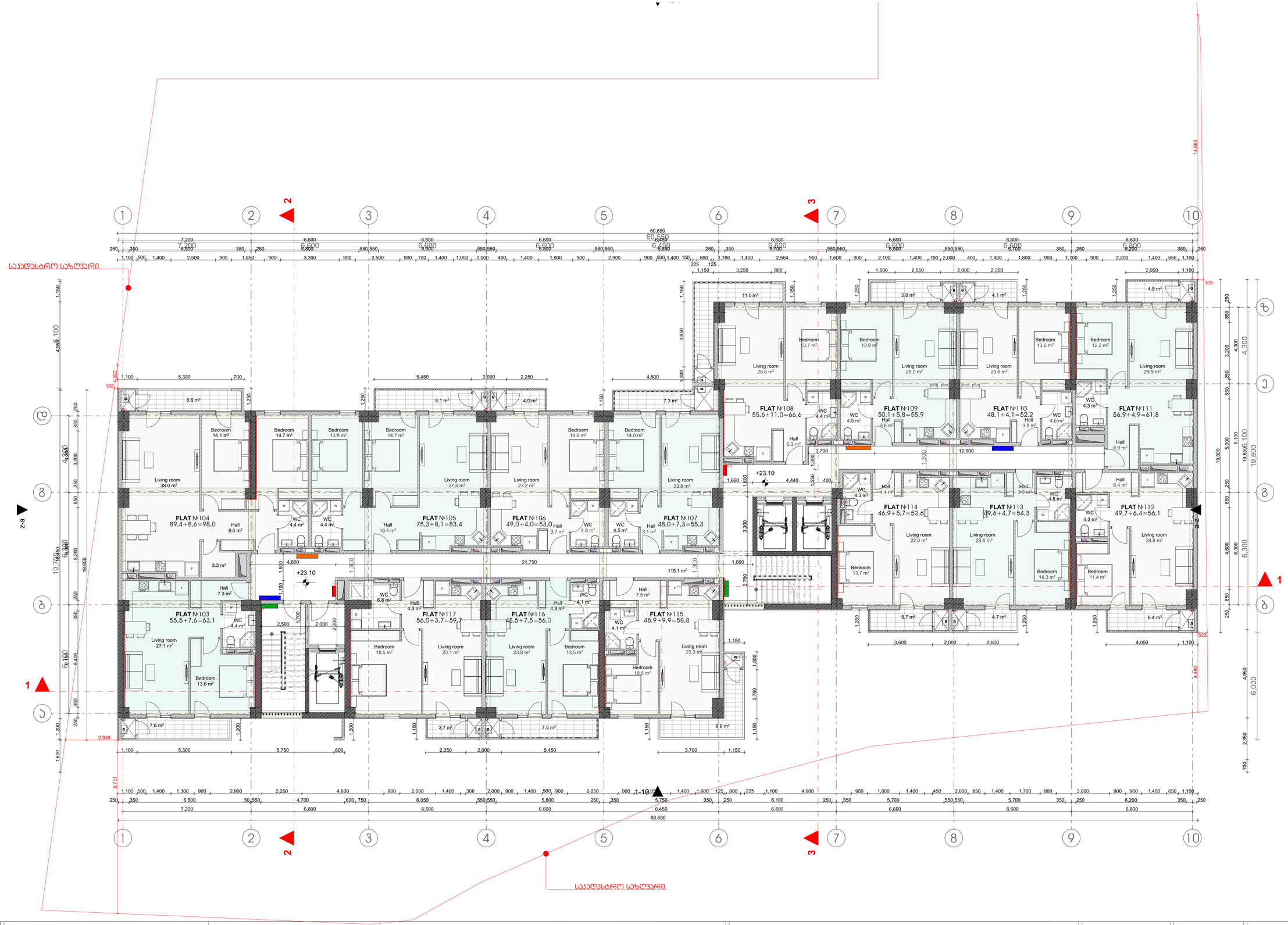


| | | | | | | | |
|---|---|---|---|---|---|---|---|
| m² | დამკვეთი: | შპს "ოპტიმა" | გიორგი ჯყონდიდელის I ჩიხი , №4 ს/კ 01.12.12.024.260 | ექსპლიკაცია: | პროექტი: | ნახაზის დასახელება: | ფორმატი: A3 |
| | მისამართი: | გ. კარტოზიას ქ. №10, თბილისი | | ბუნებრივი აირის კარადა | მრავალბინიანი საცხოვრებელი სახლი | გეგმები | მასშტაბი 1:100 |
| | პირველადი პროექტის ავტორი: | ზურაბი ჯამლაძე / ,,არქ არეა" | XI ბლოკი | ელექტროენერგიის კარადა | | | თარიღი 02.06.2025 |
| | კორექტირებული პროექტის ავტორები: | მარიამ ჯულუხაძე | | სახანძრო ფარი | | | ფურცელი |
| | | სალომე შოშიაშვილი | | წყალმომარაგების კარადა | | | |

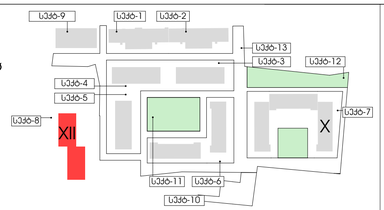


- დამატებული ჯედლები
- არსებული ჯედლები
- შშმ -პირთა დამხამრე ამწე ბაკანი



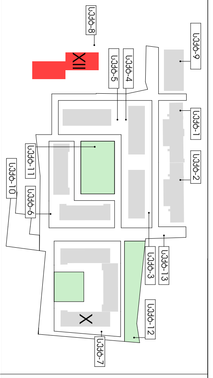

| | |
|---|---|
| დასახელება: | შპს "ოჰანე" |
| მისამართი: | ბ. ალიხანოვის ქ. №10, თბილისი |
| პროექტის სამუშაოების ეტაპი: | ნებართვა/ „ერთ ფანჯარა" |
| ბინათმფლობელთა კოოპერატივის სახელწოდება: | ბინამდე ვლადიმერ |
| ტერიტორიული ერთეულის სახელწოდება: | სოფელ ფონიჭალა |

| | |
|---|---|
| ფოლიოს ნომერი: | A3 |
| მასშტაბი: | 1:100 |
| თარიღი: | 02.06.2025 |
| ფენა: | |

ნებართვის/ლიცენზიის ნომერი:

| | |
|---|---|
| ტიპი: | |
| ნომერი: | |
| | |

| | |
|---|---|
| ბინათმფლობელთა ეროვნული ანგარიშსწორების ანგარიშის ნომერი: | |
| | |

| | |
|---|---|
| ბინა №118 | 55,5+7,6=63,1 |
| ბინა №119 | 89,4+8,6=98,0 |
| ბინა №120 | 75,3+8,1=83,4 |
| ბინა №121 | 49,0+4,0=53,0 |
| ბინა №122 | 48,0+7,3=55,3 |
| ბინა №123 | 55,6+11,0=66,6 |
| ბინა №124 | 50,1+5,8=55,9 |
| ბინა №125 | 48,1+4,1=52,2 |
| ბინა №126 | 56,9+4,9=61,8 |
| ბინა №127 | 49,7+6,4=56,1 |
| ბინა №128 | 49,6+4,7=54,3 |
| ბინა №129 | 46,9+5,7=52,6 |
| ბინა №130 | 48,9+9,9=58,8 |
| ბინა №131 | 48,5+7,5=56,0 |
| ბინა №132 | 56,0+3,7=59,7 |

- ლამბალური ელემენტი
- ელემენტის ელემენტი
- ნარჩენების ელემენტი
- ნაგავმტარი ფანი
- ნაგავმტარი ფანის სარქველი
- ფეხმავალთა ნაგავმტარი

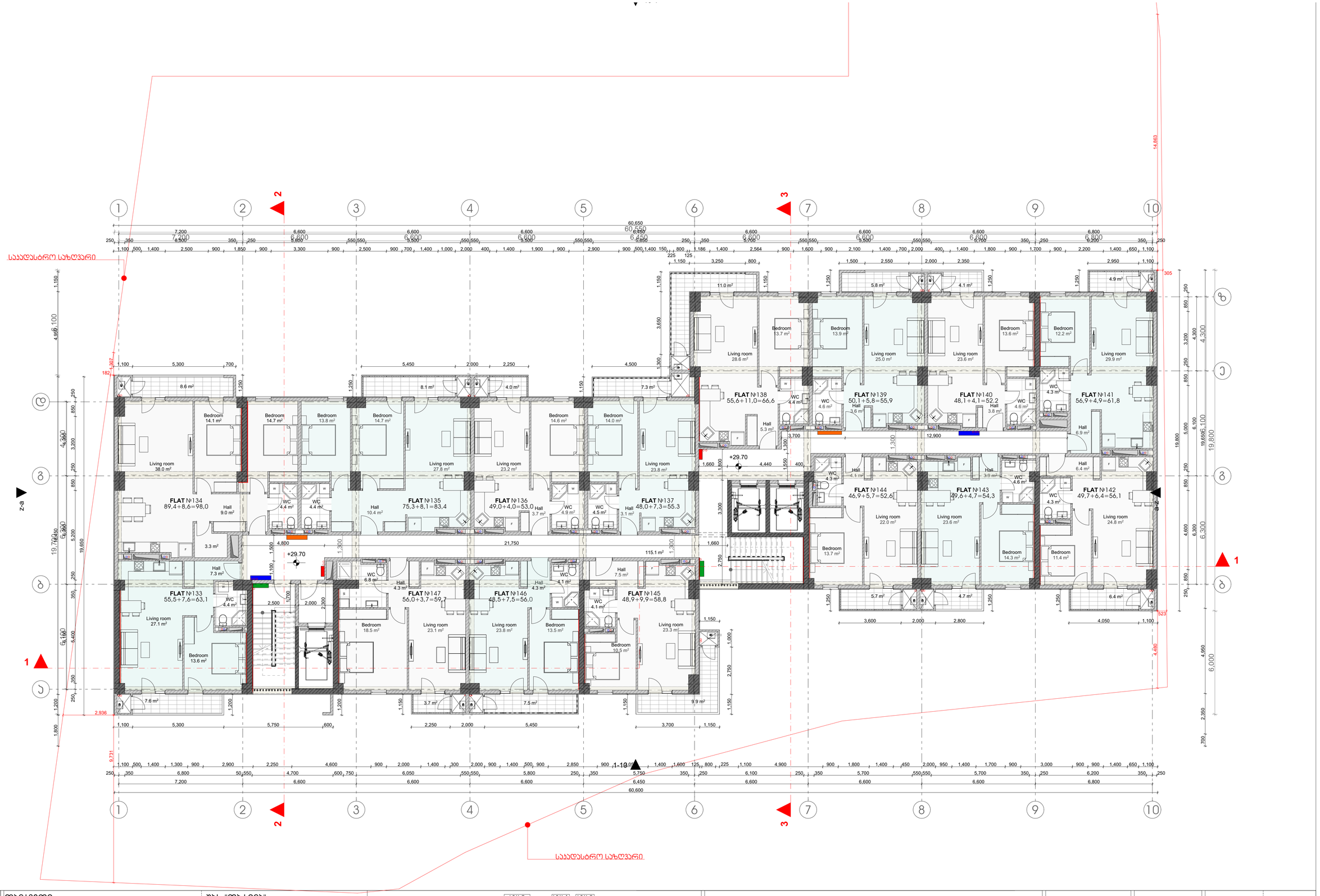


| | | | | | | | |
|---|---|---|---|---|---|---|---|
| m² | დამკვეთი: | შპს "ოპტიმა" | გიორგი ჯყონდიდელის I ჩიხი , №4 ს/კ 01.12.12.024.260 | ექსპლიკაცია: | პროექტი: | ნახაზის დასახელება: | ფორმატი: A3 |
| | მისამართი: | გ. კარტოზიას ქ. №10, თბილისი | | ბუნებრივი აირის კარადა | მრავალბინიანი საცხოვრებელი სახლი | გეგმები | მასშტაბი 1:100 |
| | პირველადი პროექტის ავტორი: | ზურაბი ჯამლაძე / ,,არქ არეა" | XI ბლოკი | ელექტროენერგიის კარადა | | | თარიღი 02.06.2025 |
| | კორექტირებული პროექტის ავტორები: | მარიამ ჯულუხაძე | | სახანძრო ფარი | | | ფურცელი |
| | | სალომე შოშიაშვილი | | წყალმომარაგების კარადა | | | |

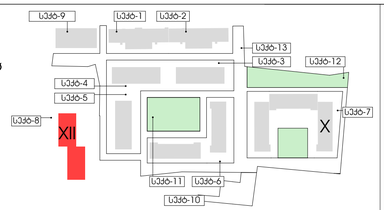



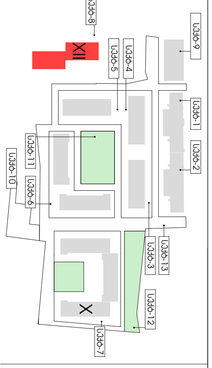

| | |
|---|---|
| დასახელება: | ბინა "ოთხი" |
| მისამართი: | ბ. ალიმბარაშვილის ქ. №10, თბილისი |
| პროექტირების ეტაპი: | ნებართვა/ნებართვა/ /„ერთ ფანჯარ" |
| ბინების ფართობი: | 63.16 |
| ხელოვნურად/ბუნებრივ ფერდობზე: | ბუნებრივ ფერდობზე |

| | |
|---|---|
| ფოთლების: | A3 |
| მასშტაბი: | 1:100 |
| თარიღი: | 02.06.2025 |
| ფაქტიური | |

| | |
|---|---|
| ნებართვის/ლიცენზიის: | |
| ნომერი: | |
| | |
| | |

| | |
|---|---|
| ნომერი: | |
| | |
| | |
| | |

| | |
|---|---|
| ტიპი: | |
| | |
| | |
| | |

- ნებადართული ფერადი
- ფილტრული ფერადი
- ნებადართული ფერადი
- ნებადართული ფერადი
- ფერადი - ამოღებული ფერადი ნებადართული

| | | | |
|---|---|---|---|
| m² | Строительство: | Зал "Звёзды" | |
| | Заказчик: | г. Ханты-Мансийск, ул. №10, строение 1 | |
| | Заключение государственной экспертизы проектной документации: | Проектная документация применительно к объекту капитального строительства | |
| | Архитектурное решение многоквартирного жилого дома со встроенными помещениями общественного назначения: | Цокольный этаж, 1-3 этажи. Планировка этажей. | |
| | Ситуационный план: | Условные обозначения: | Экспликация помещений цокольного этажа, 1-3 этажей: |
| | Масштаб: 1:1000 | Граница земельного участка | Экспликация помещений цокольного этажа, 1-3 этажей |
| | Дата: 02.06.2025 | Граница зоны с особыми условиями использования территории - 888 | |
| | Формат: A3 | Граница зоны с особыми условиями использования территории - ЗОУИТ | |
| |

| | | | |
|---|---|---|---|
| m² | Объект: | Здание "Звёздное" | |
| | Адрес: | г. Ульяновск, ул. Юности, д. №10, строение 1 | |
| | Заказчик: | Общество с ограниченной ответственностью "Специализированный застройщик "Ульяновскстройинвест" | |
| | Раздел проекта: | Архитектурные решения | |
| | Наименование чертежа: | План 1-го этажа. Экспликация помещений 1-го этажа. Ведомость отделки помещений | |
| | Шифр: | 01.12.12.024.260 АР | |
| | Стадия: | Рабочая документация | |
| | Масштаб: | 1:100 | |
| | Дата: | 02.06.2025 | |
| | Формат: | А3 | |

Экспликация помещений 1-го этажа

| № | Наименование | Площадь, м² |
|---|---|---|
| 1 | Hall | 7.6 |
| 2 | Bedroom | 13.7 |
| 3 | Living room | 27.2 |
| 4 | WC | 4.8 |
| 5 | Hall | 7.3 |
| 6 | Bedroom | 14.0 |
| 7 | Living room | 38.3 |
| 8 | Hall | 9.4 |
| 9 | WC | 4.4 |
| 10 | Bedroom | 14.5 |
| 11 | Bedroom | 13.5 |
| 12 | Bedroom | 14.4 |
| 13 | Living room | 28.0 |
| 14 | Hall | 11.3 |
| 15 | WC | 5.0 |
| 16 | Hall | 3.7 |
| 17 | WC | 4.5 |
| 18 | Bedroom | 14.7 |
| 19 | Living room | 23.3 |
| 20 | Bedroom | 14.1 |
| 21 | Living room | 24.0 |
| 22 | Hall | 3.1 |
| 23 | Hall | 4.3 |
| 24 | WC | 4.1 |
| 25 | Bedroom | 13.5 |
| 26 | Living room | 23.9 |
| 27 | Bedroom | 10.5 |
| 28 | Living room | 23.8 |
| 29 | Hall | 7.5 |
| 30 | WC | 4.1 |
| 31 | Bedroom | 13.7 |
| 32 | Living room | 22.1 |
| 33 | Hall | 3.9 |
| 34 | WC | 4.7 |
| 35 | Bedroom | 11.4 |
| 36 | Living room | 25.1 |
| 37 | Hall | 6.4 |
| 38 | WC | 4.3 |
| 39 | Bedroom | 12.3 |
| 40 | Living room | 30.2 |
| 41 | Hall | 6.9 |
| 42 | WC | 4.5 |
| 43 | Bedroom | 13.7 |
| 44 | Living room | 24.3 |
| 45 | Hall | 3.8 |
| 46 | WC | 4.5 |
| 47 | Bedroom | 14.0 |
| 48 | Living room | 24.6 |
| 49 | Hall | 3.6 |
| 50 | WC | 4.5 |
| 51 | Bedroom | 13.9 |
| 52 | Living room | 28.8 |
| 53 | Hall | 5.3 |
| 54 | WC | 4.5 |
| 55 | Bedroom | 11.0 |
| 56 | Hall | 8.8 |
| 57 | Hall | 6.8 |
| 58 | WC | 4.3 |
| 59 | Bedroom | 12.3 |
| 60 | Living room | 25.1 |
| 61 | Hall | 6.4 |
| 62 | WC | 4.3 |
| 63 | Bedroom | 11.4 |
| 64 | Living room | 22.1 |
| 65 | Hall | 3.9 |
| 66 | WC | 4.7 |
| 67 | Bedroom | 13.7 |
| 68 | Living room | 23.9 |
| 69 | Hall | 3.8 |
| 70 | WC | 4.5 |
| 71 | Bedroom | 14.0 |
| 72 | Living room | 24.6 |
| 73 | Hall | 3.6 |
| 74 | WC | 4.5 |
| 75 | Bedroom | 13.9 |
| 76 | Living room | 28.8 |
| 77 | Hall | 5.3 |
| 78 | WC | 4.5 |
| 79 | Bedroom | 11.0 |
| 80 | Hall | 8.8 |
| 81 | Hall | 6.8 |
| 82 | WC | 4.3 |
| 83 | Bedroom | 12.3 |
| 84 | Living room | 25.1 |
| 85 | Hall | 6.4 |
| 86 | WC | 4.3 |
| 87 | Bedroom | 11.4 |
| 88 | Living room | 22.1 |
| 89 | Hall | 3.9 |
| 90 | WC | 4.7 |
| 91 | Bedroom | 13.7 |
| 92 | Living room | 23.9 |
| 93 | Hall | 3.8 |
| 94 | WC | 4.5 |
| 95 | Bedroom | 14.0 |
| 96 | Living room | 24.6 |
| 97 | Hall | 3.6 |
| 98 | WC | 4.5 |
| 99 | Bedroom | 13.9 |
| 100 | Living room | 28.8 |
| 101 | Hall | 5.3 |
| 102 | WC | 4.5 |
| 103 | Bedroom | 11.0 |
| 104 | Hall | 8.8 |
| 105 | Hall | 6.8 |
| 106 | WC | 4.3 |
| 107 | Bedroom | 12.3 |
| 108 | Living room | 25.1 |
| 109 | Hall | 6.4 |
| 110 | WC | 4.3 |
| 111 | Bedroom | 11.4 |
| 112 | Living room | 22.1 |
| 113 | Hall | 3.9 |
| 114 | WC | 4.7 |
| 115 | Bedroom | 13.7 |
| 116 | Living room | 23.9 |
| 117 | Hall | 3.8 |
| 118 | WC | 4.5 |
| 119 | Bedroom | 14.0 |
| 120 | Living room | 24.6 |
| 121 | Hall | 3.6 |
| 122 | WC | 4.5 |
| 123 | Bedroom | 13.9 |
| 124 | Living room | 28.8 |
| 125 | Hall | 5.3 |
| 126 | WC | 4.5 |
| 127 | Bedroom | 11.0 |
| 128 | Hall | 8.8 |

Условные обозначения:

- Стены несущие монолитные железобетонные
- Перегородки гипсокартонные
- Оконные блоки
- Балконное ограждение
- Витражное остекление
- Двери входные в квартиры
- Двери межкомнатные
- Двери в тамбуры
- Двери в технические помещения
- Двери в помещения общего пользования
- Двери в помещения общего пользования с доводчиком
- Двери в помещения общего пользования с доводчиком и электромагнитным замком
- Двери в помещения общего пользования с доводчиком и кнопкой открывания
- Двери в помещения общего пользования с доводчиком, электромагнитным замком и кнопкой открывания
- Двери в помещения общего пользования с доводчиком, электромагнитным замком, кнопкой открывания и системой контроля доступа
- Двери в помещения общего пользования с доводчиком, электромагнитным замком, кнопкой открывания, системой контроля доступа и видеодомофоном
- Двери в помещения общего пользования с доводчиком, электромагнитным замком, кнопкой открывания, системой контроля доступа, видеодомофоном и системой оповещения о пожаре
- Двери в помещения общего пользования с доводчиком, электромагнитным замком, кнопкой открывания, системой контроля доступа, видеодомофоном, системой оповещения о пожаре и системой видеонаблюдения
- Двери в помещения общего пользования с доводчиком, электромагнитным замком, кнопкой открывания, системой контроля доступа, видеодомофоном, системой оповещения о пожаре, системой видеонаблюдения и системой охранной сигнализации
- Двери в помещения общего пользования с доводчиком, электромагнитным замком, кнопкой открывания, системой контроля доступа, видеодомофоном, системой оповещения о пожаре, системой видеонаблюдения, системой охранной сигнализации и системой пожарной сигнализации
- Двери в помещения общего пользования с доводчиком, электромагнитным замком, кнопкой открывания, системой контроля доступа, видеодомофоном, системой оповещения о пожаре, системой видеонаблюдения, системой охранной сигнализации, системой пожарной сигнализации и системой автоматического пожаротушения
- Двери в помещения общего пользования с доводчиком, электромагнитным замком, кнопкой открывания, системой контроля доступа, видеодомофоном, системой оповещения о пожаре, системой видеонаблюдения, системой охранной сигнализации, системой пожарной сигнализации, системой автоматического пожаротушения и системой автоматического дымоудаления
- Двери в помещения общего пользования с доводчиком, электромагнитным замком, кнопкой открывания, системой контроля доступа, видеодомофоном, системой оповещения о пожаре, системой видеонаблюдения, системой охранной сигнализации, системой пожарной сигнализации, системой автоматического пожаротушения, системой автоматического дымоудаления и системой автоматического газового пожаротушения
- Двери в помещения общего пользования с доводчиком, электромагнитным замком, кнопкой открывания, системой контроля доступа, видеодомофоном, системой оповещения о пожаре, системой видеонаблюдения, системой охранной сигнализации, системой пожарной сигнализации, системой автоматического пожаротушения, системой автоматического дымоудаления, системой автоматического газового пожаротушения и системой автоматического водяного пожаротушения
- Двери в помещения общего пользования с доводчиком, электромагнитным замком, кнопкой открывания, системой контроля доступа, видеодомофоном, системой оповещения о пожаре, системой видеонаблюдения, системой охранной сигнализации, системой пожарной сигнализации, системой автоматического пожаротушения, системой автоматического дымоудаления, системой автоматического газового пожаротушения, системой автоматического водяного пожаротушения и системой автоматического пенного пожаротушения
- Двери в помещения общего пользования с доводчиком, электромагнитным замком, кнопкой открывания, системой контроля доступа, видеодомофоном, системой оповещения о пожаре, системой видеонаблюдения, системой охранной сигнализации, системой пожарной сигнализации, системой автоматического пожаротушения, системой автоматического дымоудаления, системой автоматического газового пожаротушения, системой автоматического водяного пожаротушения, системой автоматического пенного пожаротушения и системой автоматического порошкового пожаротушения
- Двери в помещения общего пользования с доводчиком, электромагнитным замком, кнопкой открывания, системой контроля доступа, видеодомофоном, системой оповещения о пожаре, системой видеонаблюдения, системой охранной сигнализации, системой пожарной сигнализации, системой автоматического пожаротушения, системой автоматического дымоудаления, системой автоматического газового пожаротушения, системой автоматического водяного пожаротушения, системой автоматического пенного пожаротушения, системой автоматического порошкового пожаротушения и системой автоматического аэрозольного пожаротушения
- Двери в помещения общего пользования с доводчиком, электромагнитным замком, кнопкой открывания, системой контроля доступа, видеодомофоном, системой оповещения о пожаре, системой видеонаблюдения, системой охранной сигнализации, системой пожарной сигнализации, системой автоматического пожаротушения, системой автоматического дымоудаления, системой автоматического газового пожаротушения, системой автоматического водяного пожаротушения, системой автоматического пенного пожаротушения, системой автоматического порошкового пожаротушения, системой автоматического аэрозольного пожаротушения и системой автоматического углекислотного пожаротушения
- Двери в помещения общего пользования с доводчиком, электромагнитным замком, кнопкой открывания, системой контроля доступа, видеодомофоном, системой оповещения о пожаре, системой видеонаблюдения, системой охранной сигнализации, системой пожарной сигнализации, системой автоматического пожаротушения, системой автоматического дымоудаления, системой автоматического газового пожаротушения, системой автоматического водяного пожаротушения, системой автоматического пенного пожаротушения, системой автоматического порошкового пожаротушения, системой автоматического аэрозольного пожаротушения, системой автоматического углекислотного пожаротушения и системой автоматического хладонового пожаротушения
- Двери в помещения общего пользования с доводчиком, электромагнитным замком, кнопкой открывания, системой контроля доступа, видеодомофоном, системой оповещения о пожаре, системой видеонаблюдения, системой охранной сигнализации, системой пожарной сигнализации, системой автоматического пожаротушения, системой автоматического дымоудаления, системой автоматического газового пожаротушения, системой автоматического водяного пожаротушения, системой автоматического пенного пожаротушения, системой автоматического порошкового пожаротушения, системой автоматического аэрозольного пожаротушения, системой автоматического углекислотного пожаротушения, системой автоматического хладонового пожаротушения и системой автоматического инертного пожаротушения
- Двери в помещения общего пользования с доводчиком, электромагнитным замком, кнопкой открывания, системой контроля доступа, видеодомофоном, системой оповещения о пожаре, системой видеонаблюдения, системой охранной сигнализации, системой пожарной сигнализации, системой автоматического пожаротушения, системой автоматического дымоудаления, системой автоматического газового пожаротушения, системой автоматического водяного пожаротушения, системой автоматического пенного пожаротушения, системой автоматического порошкового пожаротушения, системой автоматического аэрозольного пожаротушения, системой автоматического углекислотного пожаротушения, системой автоматического хладонового пожаротушения, системой автоматического инертного пожаротушения и системой автоматического комбинированного пожаротушения
- Двери в помещения общего пользования с доводчиком, электромагнитным замком, кнопкой открывания, системой контроля доступа, видеодомофоном, системой оповещения о пожаре, системой видеонаблюдения, системой охранной сигнализации, системой пожарной сигнализации, системой автоматического пожаротушения, системой автоматического дымоудаления, системой автоматического газового пожаротушения, системой автоматического водяного пожаротушения, системой автоматического пенного пожаротушения, системой автоматического порошкового пожаротушения, системой автоматического аэрозольного пожаротушения, системой автоматического углекислотного пожаротушения, системой автоматического хладонового пожаротушения, системой автоматического инертного пожаротушения, системой автоматического комбинированного пожаротушения и системой автоматического специального пожаротушения
- Двери в помещения общего пользования с доводчиком, электромагнитным замком, кнопкой открывания, системой контроля доступа, видеодомофоном, системой оповещения о пожаре, системой видеонаблюдения, системой охранной сигнализации, системой пожарной сигнализации, системой автоматического пожаротушения, системой автоматического дымоудаления, системой автоматического газового пожаротушения, системой автоматического водяного пожаротушения, системой автоматического пенного пожаротушения, системой автоматического порошкового пожаротушения, системой автоматического аэрозольного пожаротушения, системой автоматического углекислотного пожаротушения, системой автоматического хладонового пожаротушения, системой автоматического инертного пожаротушения, системой автоматического комбинированного пожаротушения, системой автоматического специального пожаротушения и системой автоматического универсального пожаротушения
- Двери в помещения общего пользования с доводчиком, электромагнитным замком, кнопкой открывания, системой контроля доступа, видеодомофоном, системой оповещения о пожаре, системой видеонаблюдения, системой охранной сигнализации, системой пожарной сигнализации, системой автоматического пожаротушения, системой автоматического дымоудаления, системой автоматического газового пожаротушения, системой автоматического водяного пожаротушения, системой автоматического пенного пожаротушения, системой автоматического порошкового пожаротушения, системой автоматического аэрозольного пожаротушения, системой автоматического углекислотного пожаротушения, системой автоматического хладонового пожаротушения, системой автоматического инертного пожаротушения, системой автоматического комбинированного пожаротушения, системой автоматического специального пожаротушения, системой автоматического универсального пожаротушения и системой автоматического всеобщего пожаротушения
- Двери в помещения общего пользования с доводчиком, электромагнитным замком, кнопкой открывания, системой контроля доступа, видеодомофоном, системой оповещения о пожаре, системой видеонаблюдения, системой охранной сигнализации, системой пожарной сигнализации, системой автоматического пожаротушения, системой автоматического дымоудаления, системой автоматического газового пожаротушения, системой автоматического водяного пожаротушения, системой автоматического пенного пожаротушения, системой автоматического порошкового пожаротушения, системой автоматического аэрозольного пожаротушения, системой автоматического углекислотного пожаротушения, системой автоматического хладонового пожаротушения, системой автоматического инертного пожаротушения, системой автоматического комбинированного пожаротушения, системой автоматического специального пожаротушения, системой автоматического универсального пожаротушения, системой автоматического всеобщего пожаротушения и системой автоматического полного пожаротушения
- Двери в помещения общего пользования с доводчиком, электромагнитным замком, кнопкой открывания, системой контроля доступа, видеодомофоном, системой оповещения о пожаре, системой видеонаблюдения, системой охранной сигнализации, системой пожарной сигнализации, системой автоматического пожаротушения, системой автоматического дымоудаления, системой автоматического газового пожаротушения, системой автоматического водяного пожаротушения, системой автоматического пенного пожаротушения, системой автоматического порошкового пожаротушения, системой автоматического аэрозольного пожаротушения, системой автоматического углекислотного пожаротушения, системой автоматического хладонового пожаротушения, системой автоматического инертного пожаротушения, системой автоматического комбинированного пожаротушения, системой автоматического специального пожаротушения, системой автоматического универсального пожаротушения, системой автоматического всеобщего пожаротушения, системой автоматического полного пожаротушения и системой автоматического абсолютного пожаротушения
- Двери в помещения общего пользования с доводчиком, электромагнитным замком, кнопкой открывания, системой контроля доступа, видеодомофоном, системой оповещения о пожаре, системой видеонаблюдения, системой охранной сигнализации, системой пожарной сигнализации, системой автоматического пожаротушения, системой автоматического дымоудаления, системой автоматического газового пожаротушения, системой автоматического водяного пожаротушения, системой автоматического пенного пожаротушения, системой автоматического порошкового пожаротушения, системой автоматического аэрозольного пожаротушения, системой автоматического углекислотного пожаротушения, системой автоматического хладонового пожаротушения, системой автоматического инертного пожаротушения, системой автоматического комбинированного пожаротушения, системой автоматического специального пожаротушения, системой автоматического универсального пожаротушения, системой автоматического всеобщего пожаротушения, системой автоматического полного пожаротушения, системой автоматического абсолютного пожаротушения и системой автоматического идеального пожаротушения
- Двери в помещения общего пользования с доводчиком, электромагнитным замком, кнопкой открывания, системой контроля доступа, видеодомофоном, системой оповещения о пожаре, системой видеонаблюдения, системой охранной сигнализации, системой пожарной сигнализации, системой автоматического пожаротушения, системой автоматического дымоудаления, системой автоматического газового пожаротушения, системой автоматического водяного пожаротушения, системой автоматического пенного пожаротушения, системой автоматического порошкового пожаротушения, системой автоматического аэрозольного пожаротушения, системой автоматического углекислотного пожаротушения, системой автоматического хладонового пожаротушения, системой автоматического инертного пожаротушения, системой автоматического комбинированного пожаротушения, системой автоматического специального пожаротушения, системой автоматического универсального пожаротушения, системой автоматического всеобщего пожаротушения, системой автоматического полного пожаротушения, системой автоматического абсолютного пожаротушения, системой автоматического идеального пожаротушения и системой автоматического совершенного пожаротушения
- Двери в помещения общего пользования с доводчиком, электромагнитным замком, кнопкой открывания, системой контроля доступа, видеодомофоном, системой оповещения о пожаре, системой видеонаблюдения, системой охранной сигнализации, системой пожарной сигнализации, системой автоматического пожаротушения, системой автоматического дымоудаления, системой автоматического газового пожаротушения, системой автоматического водяного пожаротушения, системой автоматического пенного пожаротушения, системой автоматического порошкового пожаротушения, системой автоматического аэрозольного пожаротушения, системой автоматического углекислотного пожаротушения, системой автоматического хладонового пожаротушения, системой автоматического инертного пожаротушения, системой автоматического комбинированного пожаротушения, системой автоматического специального пожаротушения, системой автоматического универсального пожаротушения, системой автоматического всеобщего пожаротушения, системой автоматического полного пожаротушения, системой автоматического абсолютного пожаротушения, системой автоматического идеального пожаротушения, системой автоматического совершенного пожаротушения и системой автоматического бесконечного пожаротушения
- Двери в помещения общего пользования с доводчиком, электромагнитным замком, кнопкой открывания, системой контроля доступа, видеодомофоном, системой оповещения о пожаре, системой видеонаблюдения, системой охранной сигнализации, системой пожарной сигнализации, системой автоматического пожаротушения, системой автоматического дымоудаления, системой автоматического газового пожаротушения, системой автоматического водяного пожаротушения, системой автоматического пенного пожаротушения, системой автоматического порошкового пожаротушения, системой автоматического аэрозольного пожаротушения, системой автоматического углекислотного пожаротушения, системой автоматического хладонового пожаротушения, системой автоматического инертного пожаротушения, системой автоматического комбинированного пожаротушения, системой автоматического специального пожаротушения, системой автоматического универсального пожаротушения, системой автоматического всеобщего пожаротушения, системой автоматического полного пожаротушения, системой автоматического абсолютного пожаротушения, системой автоматического идеального пожаротушения, системой автоматического совершенного пожаротушения, системой автоматического бесконечного пожаротушения и системой автоматического вечного пожаротушения
- Двери в помещения общего пользования с доводчиком, электромагнитным замком, кнопкой открывания, системой контроля доступа, видеодомофоном, системой оповещения о пожаре, системой видеонаблюдения, системой охранной сигнализации, системой пожарной сигнализации, системой автоматического пожаротушения, системой автоматического дымоудаления, системой автоматического газового пожаротушения, системой автоматического водяного пожаротушения, системой автоматического пенного пожаротушения, системой автоматического порошкового пожаротушения, системой автоматического аэрозольного пожаротушения, системой автоматического углекислотного пожаротушения, системой автоматического хладонового пожаротушения, системой автоматического инертного пожаротушения, системой автоматического комбинированного пожаротушения, системой автоматического специального пожаротушения, системой автоматического универсального пожаротушения, системой автоматического всеобщего пожаротушения, системой автоматического полного пожаротушения, системой автоматического абсолютного пожаротушения, системой автоматического идеального пожаротушения, системой автоматического совершенного пожаротушения, системой автоматического бесконечного пожаротушения, системой автоматического вечного пожаротушения и системой автоматического божественного пожаротушения
- Двери в помещения общего пользования с доводчиком, электромагнитным замком, кнопкой открывания, системой контроля доступа, видеодомофоном, системой оповещения о пожаре, системой видеонаблюдения, системой охранной сигнализации, системой пожарной сигнализации, системой автоматического пожаротушения, системой автоматического дымоудаления, системой автоматического газового пожаротушения, системой автоматического водяного пожаротушения, системой автоматического пенного пожаротушения, системой автоматического порошкового пожаротушения, системой автоматического аэрозольного пожаротушения, системой автоматического углекислотного пожаротушения, системой автоматического хладонового пожаротушения, системой автоматического инертного пожаротушения, системой автоматического комбинированного пожаротушения, системой автоматического специального пожаротушения, системой автоматического универсального пожаротушения, системой автоматического всеобщего пожаротушения, системой автоматического полного пожаротушения, системой автоматического абсолютного пожаротушения, системой автоматического идеального пожаротушения, системой автоматического совершенного пожаротушения, системой автоматического бесконечного пожаротушения, системой автоматического вечного пожаротушения, системой автоматического божественного пожаротушения и системой автоматического космического пожаротушения
- Двери в помещения общего пользования с доводчиком, электромагнитным замком, кнопкой открывания, системой контроля доступа, видеодомофоном, системой оповещения о пожаре, системой видеонаблюдения, системой охранной сигнализации, системой пожарной сигнализации, системой автоматического пожаротушения, системой автоматического дымоудаления, системой автоматического газового пожаротушения, системой автоматического водяного пожаротушения, системой автоматического пенного пожаротушения, системой автоматического порошкового пожаротушения, системой автоматического аэрозольного пожаротушения, системой автоматического углекислотного пожаротушения, системой автоматического хладонового пожаротушения, системой автоматического инертного пожаротушения, системой автоматического комбинированного пожаротушения, системой автоматического специального пожаротушения, системой автоматического универсального пожаротушения, системой автоматического всеобщего пожаротушения, системой автоматического полного пожаротушения, системой автоматического абсолютного пожаротушения, системой автоматического идеального пожаротушения, системой автоматического совершенного пожаротушения, системой автоматического бесконечного пожаротушения, системой автоматического вечного пожаротушения, системой автоматического божественного пожаротушения, системой автоматического космического пожаротушения и системой автоматического универсального пожаротушения
- Двери в помещения общего пользования с доводчиком, электромагнитным замком, кнопкой открывания, системой контроля доступа, видеодомофоном, системой оповещения о пожаре, системой видеонаблюдения, системой охранной сигнализации, системой пожарной сигнализации, системой автоматического пожаротушения, системой автоматического дымоудаления, системой автоматического газового пожаротушения, системой автоматического водяного пожаротушения, системой автоматического пенного пожаротушения, системой автоматического порошкового пожаротушения, системой автоматического аэрозольного пожаротушения, системой автоматического углекислотного пожаротушения, системой автоматического хладонового пожаротушения, системой автоматического инертного пожаротушения, системой автоматического комбинированного пожаротушения, системой автоматического специального пожаротушения, системой автоматического универсального пожаротушения, системой автоматического всеобщего пожаротушения, системой автоматического полного пожаротушения, системой автоматического абсолютного пожаротушения, системой автоматического идеального пожаротушения, системой автоматического совершенного пожаротушения, системой автоматического бесконечного пожаротушения, системой автоматического вечного пожаротушения, системой автоматического божественного пожаротушения, системой автоматического космического пожаротушения, системой автоматического универсального пожаротушения и системой автоматического всеобщего пожаротушения
- Двери в помещения общего пользования с доводчиком, электромагнитным замком, кнопкой открывания, системой контроля доступа, видеодомофоном, системой оповещения о пожаре, системой видеонаблюдения, системой охранной сигнализации, системой пожарной сигнализации, системой автоматического пожаротушения, системой автоматического дымоудаления, системой автоматического газового пожаротушения, системой автоматического водяного пожаротушения, системой автоматического пенного пожаротушения, системой автоматического порошкового пожаротушения, системой автоматического аэрозольного пожаротушения, системой автоматического углекислотного пожаротушения, системой автоматического хладонового пожаротушения, системой автоматического инертного пожаротушения, системой автоматического комбинированного пожаротушения, системой автоматического специального пожаротушения, системой автоматического универсального пожаротушения, системой автоматического всеобщего пожаротушения, системой автоматического полного пожаротушения, системой автоматического абсолютного пожаротушения, системой автоматического идеального пожаротушения, системой автоматического совершенного пожаротушения, системой автоматического бесконечного пожаротушения, системой автоматического вечного пожаротушения, системой автоматического божественного пожаротушения, системой автоматического космического пожаротушения, системой автоматического универсального пожаротушения, системой автоматического всеобщего пожаротушения и системой автоматического полного пожаротушения
- Двери в помещения общего пользования с доводчиком, электромагнитным замком, кнопкой открывания, системой контроля доступа, видеодомофоном, системой оповещения о пожаре, системой видеонаблюдения, системой охранной сигнализации, системой пожарной сигнализации, системой автоматического пожаротушения, системой автоматического дымоудаления, системой автоматического газового пожаротушения, системой автоматического водяного пожаротушения, системой автоматического пенного пожаротушения, системой автоматического порошкового пожаротушения, системой автоматического аэрозольного пожаротушения, системой автоматического углекислотного пожаротушения, системой автоматического хладонового пожаротушения, системой автоматического инертного пожаротушения, системой автоматического комбинированного пожаротушения, системой автоматического специального пожаротушения, системой автоматического универсального пожаротушения, системой автоматического всеобщего пожаротушения, системой автоматического полного пожаротушения, системой автоматического абсолютного пожаротушения, системой автоматического идеального пожаротушения, системой автоматического совершенного пожаротушения, системой автоматического бесконечного пожаротушения, системой автоматического вечного пожаротушения, системой автоматического божественного пожаротушения, системой автоматического космического пожаротушения, системой автоматического универсального пожаротушения, системой автоматического всеобщего пожаротушения, системой автоматического полного пожаротушения и системой автоматического абсолютного пожаротушения
- Двери в помещения общего пользования с доводчиком, электромагнитным замком, кнопкой открывания, системой контроля доступа, видеодомофоном, системой оповещения о пожаре, системой видеонаблюдения, системой охранной сигнализации, системой пожарной сигнализации, системой автоматического пожаротушения, системой автоматического дымоудаления, системой автоматического газового пожаротушения, системой автоматического водяного пожаротушения, системой автоматического пенного пожаротушения, системой автоматического порошкового пожаротушения, системой автоматического аэрозольного пожаротушения, системой автоматического углекислотного пожаротушения, системой автоматического хладонового пожаротушения, системой автоматического инертного пожаротушения, системой автоматического комбинированного пожаротушения, системой автоматического специального пожаротушения, системой автоматического универсального пожаротушения, системой автоматического всеобщего пожаротушения, системой автоматического полного пожаротушения, системой автоматического абсолютного пожаротушения, системой автоматического идеального пожаротушения, системой автоматического совершенного пожаротушения, системой автоматического бесконечного пожаротушения, системой автоматического вечного пожаротушения, системой автоматического божественного пожаротушения, системой автоматического космического пожаротушения, системой автоматического универсального пожаротушения, системой автоматического всеобщего пожаротушения, системой автоматического полного пожаротушения, системой автоматического абсолютного пожаротушения и системой автоматического идеального пожаротушения
- Двери в помещения общего пользования с доводчиком, электромагнитным замком, кнопкой открывания, системой контроля доступа, видеодомофоном, системой оповещения о пожаре, системой видеонаблюдения, системой охранной сигнализации, системой пожарной сигнализации, системой автоматического пожаротушения, системой автоматического дымоудаления, системой автоматического газового пожаротушения, системой автоматического водяного пожаротушения, системой автоматического пенного пожаротушения, системой автоматического порошкового пожаротушения, системой автоматического аэрозольного пожаротушения, системой автоматического углекислотного пожаротушения, системой автоматического хладонового пожаротушения, системой автоматического инертного пожаротушения, системой автоматического комбинированного пожаротушения, системой автоматического специального пожаротушения, системой автоматического универсального пожаротушения, системой автоматического всеобщего пожаротушения, системой автоматического полного пожаротушения, системой автоматического абсолютного пожаротушения, системой автоматического идеального пожаротушения, системой автоматического совершенного пожаротушения, системой автоматического бесконечного пожаротушения, системой автоматического вечного пожаротушения, системой автоматического божественного пожаротушения, системой автоматического космического пожаротушения, системой автоматического универсального пожаротушения, системой автоматического всеобщего пожаротушения, системой автоматического полного пожаротушения, системой автоматического абсолютного пожаротушения, системой автоматического идеального пожаротушения и системой автоматического совершенного пожаротушения
- Двери в помещения общего пользования с доводчиком, электромагнитным замком, кнопкой открывания, системой контроля доступа, видеодомофоном, системой оповещения о пожаре, системой видеонаблюдения, системой охранной сигнализации, системой пожарной сигнализации, системой автоматического пожаротушения, системой автоматического дымоудаления, системой автоматического газового пожаротушения, системой автоматического водяного пожаротушения, системой автоматического пенного пожаротушения, системой автоматического порошкового пожаротушения, системой автоматического аэрозольного пожаротушения, системой автоматического углекислотного пожаротушения, системой автоматического хладонового пожаротушения, системой автоматического инертного пожаротушения, системой автоматического комбинированного пожаротушения, системой автоматического специального пожаротушения, системой автоматического универсального пожаротушения, системой автоматического всеобщего пожаротушения, системой автоматического полного пожаротушения, системой автоматического абсолютного пожаротушения, системой автоматического идеального пожаротушения, системой автоматического совершенного пожаротушения, системой автоматического бесконечного пожаротушения, системой автоматического вечного пожаротушения, системой автоматического божественного пожаротушения, системой автоматического космического пожаротушения, системой автоматического универсального пожаротушения, системой автоматического всеобщего пожаротушения, системой автоматического полного пожаротушения, системой автоматического абсолютного пожаротушения, системой автоматического идеального пожаротушения, системой автоматического совершенного пожаротушения и системой автоматического бесконечного пожаротушения
- Двери в помещения общего пользования с доводчиком, электромагнитным замком, кнопкой открывания, системой контроля доступа, видеодомофоном, системой оповещения о пожаре, системой видеонаблюдения, системой охранной сигнализации, системой пожарной сигнализации, системой автоматического пожаротушения, системой автоматического дымоудаления, системой автоматического газового пожаротушения, системой автоматического водяного пожаротушения, системой автоматического пенного пожаротушения, системой автоматического порошкового пожаротушения, системой автоматического аэрозольного пожаротушения, системой автоматического углекислотного пожаротушения, системой автоматического хладонового пожаротушения, системой автоматического инертного пожаротушения, системой автоматического комбинированного пожаротушения, системой автоматического специального пожаротушения, системой автоматического универсального пожаротушения, системой автоматического всеобщего пожаротушения, системой автоматического полного пожаротушения, системой автоматического абсолютного пожаротушения, системой автоматического идеального пожаротушения, системой автоматического совершенного пожаротушения, системой автоматического бесконечного пожаротушения, системой автоматического вечного пожаротушения, системой автоматического божественного пожаротушения, системой автоматического космического пожаротушения, системой автоматического универсального пожаротушения, системой автоматического всеобщего пожаротушения, системой автоматического полного пожаротушения, системой автоматического абсолютного пожаротушения, системой автоматического идеального пожаротушения, системой автоматического совершенного пожаротушения, системой автоматического бесконечного пожаротушения и системой автоматического вечного пожаротушения
- Двери в помещения общего пользования с доводчиком, электромагнитным замком, кнопкой открывания, системой контроля доступа, видеодомофоном, системой оповещения о пожаре, системой видеонаблюдения, системой охранной сигнализации, системой пожарной сигнализации, системой автоматического пожаротушения, системой автоматического дымоудаления, системой автоматического газового пожаротушения, системой автоматического водяного пожаротушения, системой автоматического пенного пожаротушения, системой автоматического порошкового пожаротушения, системой автоматического аэрозольного пожаротушения, системой автоматического углекислотного пожаротушения, системой автоматического хладонового пожаротушения, системой автоматического инертного пожаротушения, системой автоматического комбинированного пожаротушения, системой автоматического специального пожаротушения, системой автоматического универсального пожаротушения, системой автоматического всеобщего пожаротушения, системой автоматического полного пожаротушения, системой автоматического абсолютного пожаротушения, системой автоматического идеального пожаротушения, системой автоматического совершенного пожаротушения, системой автоматического бесконечного пожаротушения, системой автоматического вечного пожаротушения, системой автоматического божественного пожаротушения, системой автоматического космического пожаротушения, системой автоматического универсального пожаротушения, системой автоматического всеобщего пожаротушения, системой автоматического полного пожаротушения, системой автоматического абсолютного пожаротушения, системой автоматического идеального пожаротушения, системой автоматического совершенного пожаротушения, системой автоматического бесконечного пожаротушения, системой автоматического вечного пожаротушения и системой автоматического божественного пожаротушения
- Двери в помещения общего пользования с доводчиком, электромагнитным замком, кнопкой открывания, системой контроля доступа, видеодомофоном, системой оповещения о пожаре, системой видеонаблюдения, системой охранной сигнализации, системой пожарной сигнализации, системой автоматического пожаротушения, системой автоматического дымоудаления, системой автоматического газового пожаротушения, системой автоматического водяного пожаротушения, системой автоматического пенного пожаротушения, системой автоматического порошкового пожаротушения, системой автоматического аэрозольного пожаротушения, системой автоматического углекислотного пожаротушения, системой автоматического хладонового пожаротушения, системой автоматического инертного пожаротушения, системой автоматического комбинированного пожаротушения, системой автоматического специального пожаротушения, системой автоматического универсального пожаротушения, системой автоматического всеобщего пожаротушения, системой автоматического полного пожаротушения, системой автоматического абсолютного пожаротушения, системой автоматического идеального пожаротушения, системой автоматического совершенного пожаротушения, системой автоматического бесконечного пожаротушения, системой автоматического вечного пожаротушения, системой автоматического божественного пожаротушения, системой автоматического космического пожаротушения, системой автоматического универсального пожаротушения, системой автоматического всеобщего пожаротушения, системой автоматического полного пожаротушения, системой автоматического абсолютного пожаротушения, системой автоматического идеального пожаротушения, системой автоматического совершенного пожаротушения, системой автоматического бесконечного пожаротушения, системой автоматического вечного пожаротушения, системой автоматического божественного пожаротушения и системой автоматического космического пожаротушения
- Двери в помещения общего пользования с доводчиком, электромагнитным замком, кнопкой открывания, системой контроля доступа, видеодомофоном, системой оповещения о пожаре, системой видеонаблюдения, системой охранной сигнализации, системой пожарной сигнализации, системой автоматического пожаротушения, системой автоматического дымоудаления, системой автоматического газового пожаротушения, системой автоматического водяного пожаротушения, системой автоматического пенного пожаротушения, системой автоматического порошкового пожаротушения, системой автоматического аэрозольного пожаротушения, системой автоматического углекислотного пожаротушения, системой автоматического хладонового пожаротушения, системой автоматического инертного пожаротушения, системой автоматического комбинированного пожаротушения, системой автоматического специального пожаротушения, системой автоматического универсального пожаротушения, системой автоматического всеобщего пожаротушения, системой автоматического полного пожаротушения, системой автоматического абсолютного пожаротушения, системой автоматического идеального пожаротушения, системой автоматического совершенного пожаротушения, системой автоматического бесконечного пожаротушения, системой автоматического вечного пожаротушения, системой автоматического божественного пожаротушения, системой автоматического космического пожаротушения, системой автоматического универсального пожаротушения, системой автоматического всеобщего пожаротушения, системой автоматического полного пожаротушения, системой автоматического абсолютного пожаротушения, системой автоматического идеального пожаротушения, системой автоматического совершенного пожаротушения, системой автоматического бесконечного пожаротушения, системой автоматического вечного пожаротушения, системой автоматического божественного пожаротушения, системой автоматического космического пожаротушения и системой автоматического универсального пожаротушения
- Двери в помещения общего пользования с доводчиком, электромагнитным замком, кнопкой открывания, системой контроля доступа, видеодомофоном, системой оповещения о пожаре, системой видеонаблюдения, системой охранной сигнализации, системой пожарной сигнализации, системой автоматического пожаротушения, системой автоматического дымоудаления, системой автоматического газового пожаротушения, системой автоматического водяного пожаротушения, системой автоматического пенного пожаротушения, системой автоматического порошкового пожаротушения, системой автоматического аэрозольного пожаротушения, системой автоматического углекислотного пожаротушения, системой автоматического хладонового пожаротушения, системой автоматического инертного пожаротушения, системой автоматического комбинированного пожаротушения, системой автоматического специального пожаротушения, системой автоматического универсального пожаротушения, системой автоматического всеобщего пожаротушения, системой автоматического полного пожаротушения, системой автоматического абсолютного пожаротушения, системой автоматического идеального пожаротушения, системой автоматического совершенного пожаротушения, системой автоматического бесконечного пожаротушения, системой автоматического вечного пожаротушения, системой автоматического божественного пожаротушения, системой автоматического космического пожаротушения, системой автоматического универсального пожаротушения, системой автоматического

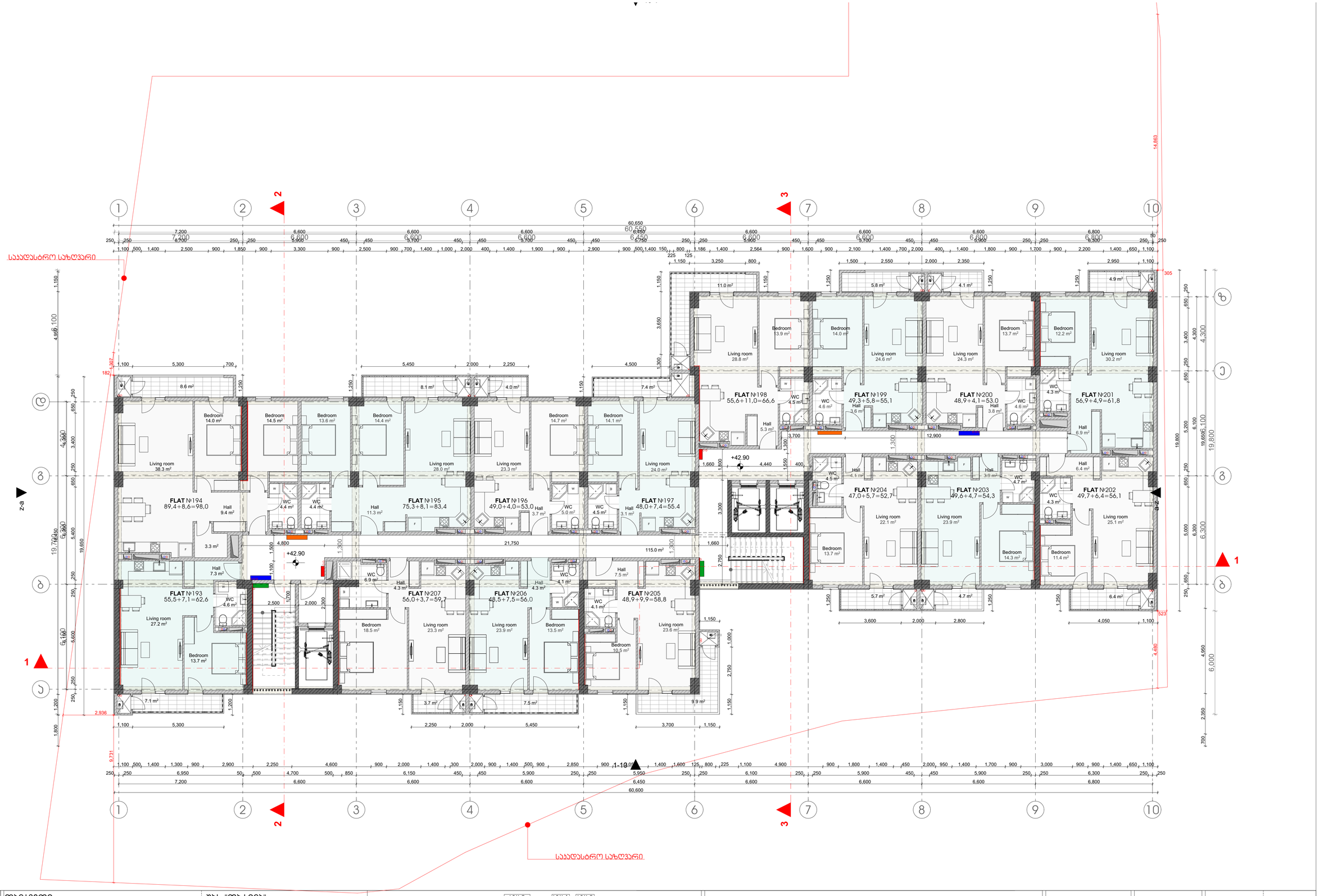


| | | | | | | | |
|---|---|---|---|---|---|---|---|
| m² | დამკვეთი: | შპს "ოპტიმა" | გიორგი ჯყონდიდელის I ჩიხი , №4 ს/კ 01.12.12.024.260 | ექსპლიკაცია: | პროექტი: | ნახაზის დასახელება: | ფორმატი: A3 |
| | მისამართი: | გ. კარტოზიას ქ. №10, თბილისი | | ბუნებრივი აირის კარადა | მრავალბინიანი საცხოვრებელი სახლი | გეგმები | მასშტაბი 1:100 |
| | პირველადი პროექტის ავტორი: | ზურაბი კამლაძე / ,,არქ არეა" | XI ბლოკი | ელექტროენერგიის კარადა | | | თარიღი 02.06.2025 |
| | კორექტირებული პროექტის ავტორები: | მარიამ ჯულუხაძე | | სახანძრო ფარი | | | ფურცელი |
| | | სალომე შოშიაშვილი | | წყალმომარაგების კარადა | | | |

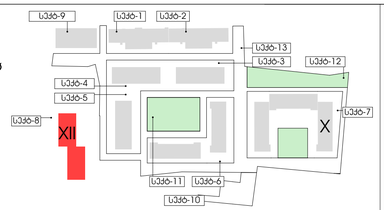

| | | | |
|---|---|---|---|
| Объект: | Жилой комплекс "Изумрудный" | Стадия: | Рабочий проект |
| Заказчик: | ООО "Строительная компания "Альфа-Девелопмент" | Раздел: | АР |
| Адрес объекта: | г. Москва, ул. Профсоюзная, вл. 10, корпус 1 | Лист: | 1 |
| | Жилой район "Коньково" | Листов: | 1 |
| | Корпус 1 | | |
| | Секция 1 | | |

**Условные обозначения:**

- Граница земельного участка
- Граница зоны с особыми условиями использования территории
- Граница зоны планируемого размещения объекта капитального строительства
- Граница зоны планируемого размещения линейного объекта
- Граница зоны планируемого размещения объекта капитального строительства, подлежащего реконструкции в связи с изменением его местоположения
- Граница территории объекта культурного наследия
- Граница территории выявленного объекта культурного наследия
- Граница территории исторического поселения федерального значения
- Граница территории исторического поселения регионального значения
- Красные линии
- Границы зон действия публичных сервитутов
- Границы лесничеств
- Границы особо охраняемых природных территорий
- Границы территорий, подлежащих комплексному развитию
- Границы территорий, в отношении которых утверждены проекты планировки территории
- Границы территорий, в отношении которых утверждены проекты межевания территории
- Границы территорий, в отношении которых заключены договоры о комплексном развитии территории
- Границы территорий, в отношении которых принято решение о комплексном развитии территории
- Границы территорий, в отношении которых принято решение о развитии застроенной территории
- Границы территорий, в отношении которых принято решение о развитии незастроенной территории
- Границы территорий, в отношении которых принято решение о развитии территории, подлежащей реконструкции
- Границы территорий, в отношении которых принято решение о развитии территории, подлежащей реновации
- Границы территорий, в отношении которых принято решение о развитии территории, подлежащей комплексному развитию
- Границы территорий, в отношении которых принято решение о развитии территории, подлежащей комплексному развитию по инициативе правообладателей
- Границы территорий, в отношении которых принято решение о развитии территории, подлежащей комплексному развитию по инициативе органов государственной власти
- Границы территорий, в отношении которых принято решение о развитии территории, подлежащей комплексному развитию по инициативе органов местного самоуправления
- Границы территорий, в отношении которых принято решение о развитии территории, подлежащей комплексному развитию по инициативе иных лиц
- Границы территорий, в отношении которых принято решение о развитии территории, подлежащей комплексному развитию по инициативе иных лиц, не являющихся правообладателями
- Границы территорий, в отношении которых принято решение о развитии территории, подлежащей комплексному развитию по инициативе иных лиц, не являющихся правообладателями, но имеющих право на участие в комплексном развитии территории
- Границы территорий, в отношении которых принято решение о развитии территории, подлежащей комплексному развитию по инициативе иных лиц, не являющихся правообладателями, но имеющих право на участие в комплексном развитии территории, но не заключивших договор о комплексном развитии территории
- Границы территорий, в отношении которых принято решение о развитии территории, подлежащей комплексному развитию по инициативе иных лиц, не являющихся правообладателями, но имеющих право на участие в комплексном развитии территории, но не заключивших договор о комплексном развитии территории, но не подавших заявление о заключении договора о комплексном развитии территории
- Границы территорий, в отношении которых принято решение о развитии территории, подлежащей комплексному развитию по инициативе иных лиц, не являющихся правообладателями, но имеющих право на участие в комплексном развитии территории, но не заключивших договор о комплексном развитии территории, но не подавших заявление о заключении договора о комплексном развитии территории, но не получивших ответ на заявление о заключении договора о комплексном развитии территории
- Границы территорий, в отношении которых принято решение о развитии территории, подлежащей комплексному развитию по инициативе иных лиц, не являющихся правообладателями, но имеющих право на участие в комплексном развитии территории, но не заключивших договор о комплексном развитии территории, но не подавших заявление о заключении договора о комплексном развитии территории, но не получивших ответ на заявление о заключении договора о комплексном развитии территории, но не получивших ответ на заявление о заключении договора о комплексном развитии территории в течение 30 дней
- Границы территорий, в отношении которых принято решение о развитии территории, подлежащей комплексному развитию по инициативе иных лиц, не являющихся правообладателями, но имеющих право на участие в комплексном развитии территории, но не заключивших договор о комплексном развитии территории, но не подавших заявление о заключении договора о комплексном развитии территории, но не получивших ответ на заявление о заключении договора о комплексном развитии территории, но не получивших ответ на заявление о заключении договора о комплексном развитии территории в течение 30 дней, но не подавших заявление о заключении договора о комплексном развитии территории в течение 30 дней
- Границы территорий, в отношении которых принято решение о развитии территории, подлежащей комплексному развитию по инициативе иных лиц, не являющихся правообладателями, но имеющих право на участие в комплексном развитии территории, но не заключивших договор о комплексном развитии территории, но не подавших заявление о заключении договора о комплексном развитии территории, но не получивших ответ на заявление о заключении договора о комплексном развитии территории, но не получивших ответ на заявление о заключении договора о комплексном развитии территории в течение 30 дней, но не подавших заявление о заключении договора о комплексном развитии территории в течение 30 дней, но не получивших ответ на заявление о заключении договора о комплексном развитии территории в течение 30 дней
- Границы территорий, в отношении которых принято решение о развитии территории, подлежащей комплексному развитию по инициативе иных лиц, не являющихся правообладателями, но имеющих право на участие в комплексном развитии территории, но не заключивших договор о комплексном развитии территории, но не подавших заявление о заключении договора о комплексном развитии территории, но не получивших ответ на заявление о заключении договора о комплексном развитии территории, но не получивших ответ на заявление о заключении договора о комплексном развитии территории в течение 30 дней, но не подавших заявление о заключении договора о комплексном развитии территории в течение 30 дней, но не получивших ответ на заявление о заключении договора о комплексном развитии территории в течение 30 дней, но не подавших заявление о заключении договора о комплексном развитии территории в течение 30 дней
- Границы территорий, в отношении которых принято решение о развитии территории, подлежащей комплексному развитию по инициативе иных лиц, не являющихся правообладателями, но имеющих право на участие в комплексном развитии территории, но не заключивших договор о комплексном развитии территории, но не подавших заявление о заключении договора о комплексном развитии территории, но не получивших ответ на заявление о заключении договора о комплексном развитии территории, но не получивших ответ на заявление о заключении договора о комплексном развитии территории в течение 30 дней, но не подавших заявление о заключении договора о комплексном развитии территории в течение 30 дней, но не получивших ответ на заявление о заключении договора о комплексном развитии территории в течение 30 дней, но не подавших заявление о заключении договора о комплексном развитии территории в течение 30 дней, но не получивших ответ на заявление о заключении договора о комплексном развитии территории в течение 30 дней
- Границы территорий, в отношении которых принято решение о развитии территории, подлежащей комплексному развитию по инициативе иных лиц, не являющихся правообладателями, но имеющих право на участие в комплексном развитии территории, но не заключивших договор о комплексном развитии территории, но не подавших заявление о заключении договора о комплексном развитии территории, но не получивших ответ на заявление о заключении договора о комплексном развитии территории, но не получивших ответ на заявление о заключении договора о комплексном развитии территории в течение 30 дней, но не подавших заявление о заключении договора о комплексном развитии территории в течение 30 дней, но не получивших ответ на заявление о заключении договора о комплексном развитии территории в течение 30 дней, но не подавших заявление о заключении договора о комплексном развитии территории в течение 30 дней, но не получивших ответ на заявление о заключении договора о комплексном развитии территории в течение 30 дней

| | | | |
|---|---|---|---|
| Главный архитектор проекта: | | Масштаб: | 1:100 |
| | | Дата: | 02.06.2025 |
| | | Формат: | А3 |

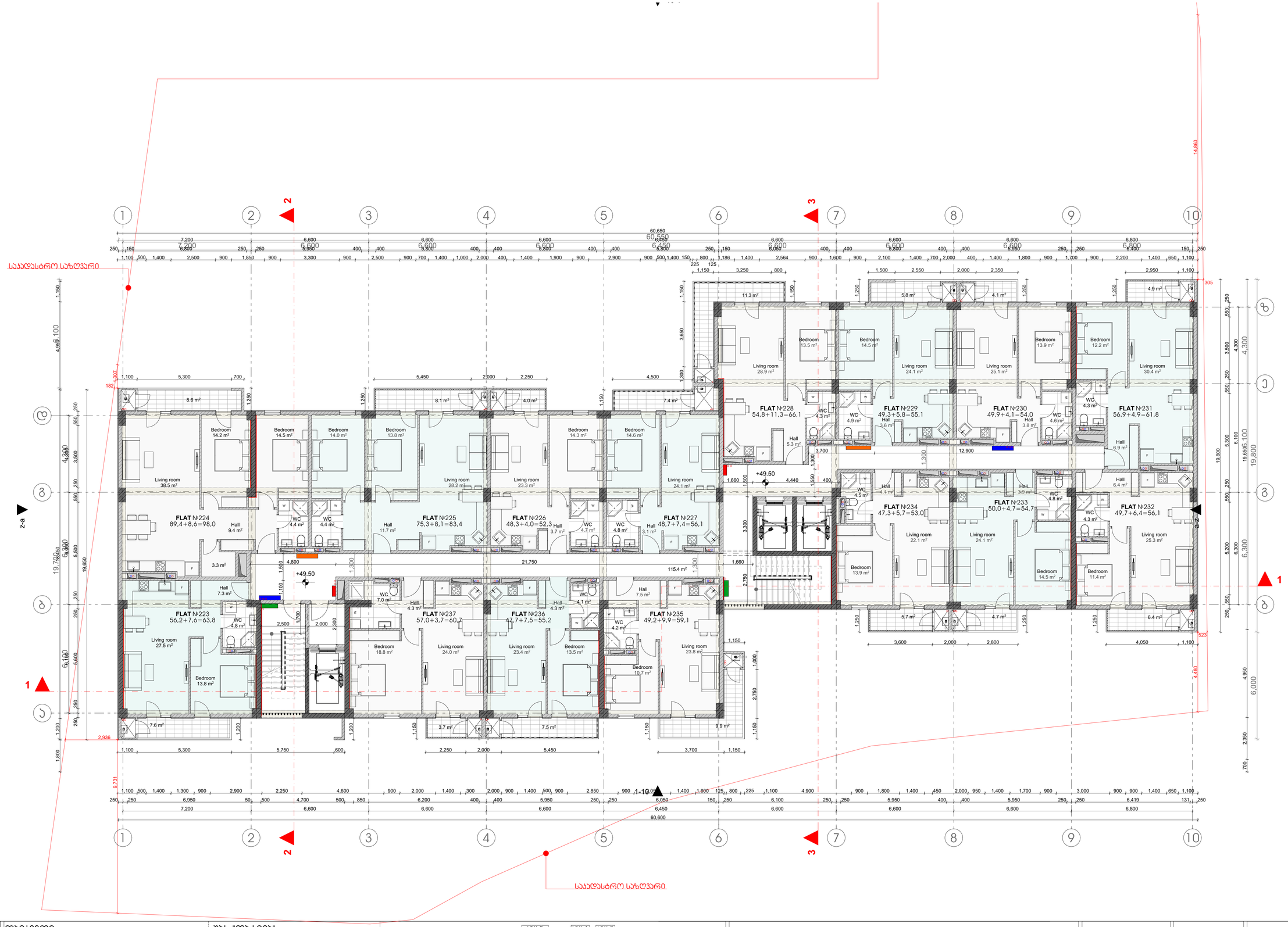


| | | | | | | | |
|---|---|---|---|---|---|---|---|
| m² | დამკვეთი: | შპს "ოპტიმა" | გიორგი ჯყონდიდელის I ჩიხი , №4 ს/კ 01.12.12.024.260 | ექსპლიკაცია: | პროექტი: | ნახაზის დასახელება: | ფორმატი: A3 |
| | მისამართი: | გ. კარტოზიას ქ. №10, თბილისი | | ბუნებრივი აირის კარადა | მრავალბინიანი საცხოვრებელი სახლი | გეგმები | მასშტაბი 1:100 |
| | პირველადი პროექტის ავტორი: | ზურაბი კამლაძე / ,,არქ არეა" | XI ბლოკი | ელექტროენერგიის კარადა | | | თარიღი 02.06.2025 |
| | კორექტირებული პროექტის ავტორები: | მარიამ ჯულუხაძე | | სახანძრო ფარი | | | ფურცელი |
| | | სალომე შოშიაშვილი | | წყალმომარაგების კარადა | | | |

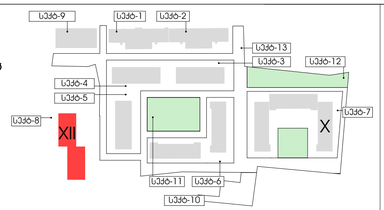

| | | | |
|---|---|---|---|
| m² | Объект: | Жилой дом "Звездный" | |
| | Заказчик: | ООО "Специализированный застройщик "Альфа-Инвест" | |
| | Адрес объекта: | Российская Федерация, Ленинградская область, Всеволожский муниципальный район, Муниципальное образование "Город Всеволожск", г. Всеволожск, ул. Александровская, участок 1 | |
| | Стадия: | Рабочая документация | |
| | Раздел: | Архитектурные решения | |
| | Наименование: | Планировка 1 этажа. Планировка 2 этажа. Планировка 3 этажа. Планировка 4 этажа. Планировка 5 этажа. Планировка 6 этажа. Планировка 7 этажа. Планировка 8 этажа. Планировка 9 этажа. Планировка 10 этажа. Планировка 11 этажа. Планировка 12 этажа. Планировка 13 этажа. Планировка 14 этажа. Планировка 15 этажа. Планировка 16 этажа. Планировка 17 этажа. Планировка 18 этажа. Планировка 19 этажа. Планировка 20 этажа. Планировка 21 этажа. Планировка 22 этажа. Планировка 23 этажа. Планировка 24 этажа. Планировка 25 этажа. Планировка 26 этажа. Планировка 27 этажа. Планировка 28 этажа. Планировка 29 этажа. Планировка 30 этажа. Планировка 31 этажа. Планировка 32 этажа. Планировка 33 этажа. Планировка 34 этажа. Планировка 35 этажа. Планировка 36 этажа. Планировка 37 этажа. Планировка 38 этажа. Планировка 39 этажа. Планировка 40 этажа. Планировка 41 этажа. Планировка 42 этажа. Планировка 43 этажа. Планировка 44 этажа. Планировка 45 этажа. Планировка 46 этажа. Планировка 47 этажа. Планировка 48 этажа. Планировка 49 этажа. Планировка 50 этажа. Планировка 51 этажа. Планировка 52 этажа. Планировка 53 этажа. Планировка 54 этажа. Планировка 55 этажа. Планировка 56 этажа. Планировка 57 этажа. Планировка 58 этажа. Планировка 59 этажа. Планировка 60 этажа. Планировка 61 этажа. Планировка 62 этажа. Планировка 63 этажа. Планировка 64 этажа. Планировка 65 этажа. Планировка 66 этажа. Планировка 67 этажа. Планировка 68 этажа. Планировка 69 этажа. Планировка 70 этажа. Планировка 71 этажа. Планировка 72 этажа. Планировка 73 этажа. Планировка 74 этажа. Планировка 75 этажа. Планировка 76 этажа. Планировка 77 этажа. Планировка 78 этажа. Планировка 79 этажа. Планировка 80 этажа. Планировка 81 этажа. Планировка 82 этажа. Планировка 83 этажа. Планировка 84 этажа. Планировка 85 этажа. Планировка 86 этажа. Планировка 87 этажа. Планировка 88 этажа. Планировка 89 этажа. Планировка 90 этажа. Планировка 91 этажа. Планировка 92 этажа. Планировка 93 этажа. Планировка 94 этажа. Планировка 95 этажа. Планировка 96 этажа. Планировка 97 этажа. Планировка 98 этажа. Планировка 99 этажа. Планировка 100 этажа. Планировка 101 этажа. Планировка 102 этажа. Планировка 103 этажа. Планировка 104 этажа. Планировка 105 этажа. Планировка 106 этажа. Планировка 107 этажа. Планировка 108 этажа. Планировка 109 этажа. Планировка 110 этажа. Планировка 111 этажа. Планировка 112 этажа. Планировка 113 этажа. Планировка 114 этажа. Планировка 115 этажа. Планировка 116 этажа. Планировка 117 этажа. Планировка 118 этажа. Планировка 119 этажа. Планировка 120 этажа. Планировка 121 этажа. Планировка 122 этажа. Планировка 123 этажа. Планировка 124 этажа. Планировка 125 этажа. Планировка 126 этажа. Планировка 127 этажа. Планировка 128 этажа. Планировка 129 этажа. Планировка 130 этажа. Планировка 131 этажа. Планировка 132 этажа. Планировка 133 этажа. Планировка 134 этажа. Планировка 135 этажа. Планировка 136 этажа. Планировка 137 этажа. Планировка 138 этажа. Планировка 139 этажа. Планировка 140 этажа. Планировка 141 этажа. Планировка 142 этажа. Планировка 143 этажа. Планировка 144 этажа. Планировка 145 этажа. Планировка 146 этажа. Планировка 147 этажа. Планировка 148 этажа. Планировка 149 этажа. Планировка 150 этажа. Планировка 151 этажа. Планировка 152 этажа. Планировка 153 этажа. Планировка 154 этажа. Планировка 155 этажа. Планировка 156 этажа. Планировка 157 этажа. Планировка 158 этажа. Планировка 159 этажа. Планировка 160 этажа. Планировка 161 этажа. Планировка 162 этажа. Планировка 163 этажа. Планировка 164 этажа. Планировка 165 этажа. Планировка 166 этажа. Планировка 167 этажа. Планировка 168 этажа. Планировка 169 этажа. Планировка 170 этажа. Планировка 171 этажа. Планировка 172 этажа. Планировка 173 этажа. Планировка 174 этажа. Планировка 175 этажа. Планировка 176 этажа. Планировка 177 этажа. Планировка 178 этажа. Планировка 179 этажа. Планировка 180 этажа. Планировка 181 этажа. Планировка 182 этажа. Планировка 183 этажа. Планировка 184 этажа. Планировка 185 этажа. Планировка 186 этажа. Планировка 187 этажа. Планировка 188 этажа. Планировка 189 этажа. Планировка 190 этажа. Планировка 191 этажа. Планировка 192 этажа. Планировка 193 этажа. Планировка 194 этажа. Планировка 195 этажа. Планировка 196 этажа. Планировка 197 этажа. Планировка 198 этажа. Планировка 199 этажа. Планировка 200 этажа. Планировка 201 этажа. Планировка 202 этажа. Планировка 203 этажа. Планировка 204 этажа. Планировка 205 этажа. Планировка 206 этажа. Планировка 207 этажа. Планировка 208 этажа. Планировка 209 этажа. Планировка 210 этажа. Планировка 211 этажа. Планировка 212 этажа. Планировка 213 этажа. Планировка 214 этажа. Планировка 215 этажа. Планировка 216 этажа. Планировка 217 этажа. Планировка 218 этажа. Планировка 219 этажа. Планировка 220 этажа. Планировка 221 этажа. Планировка 222 этажа. Планировка 223 этажа. Планировка 224 этажа. Планировка 225 этажа. Планировка 226 этажа. Планировка 227 этажа. Планировка 228 этажа. Планировка 229 этажа. Планировка 230 этажа. Планировка 231 этажа. Планировка 232 этажа. Планировка 233 этажа. Планировка 234 этажа. Планировка 235 этажа. Планировка 236 этажа. Планировка 237 этажа. Планировка 238 этажа. Планировка 239 этажа. Планировка 240 этажа. Планировка 241 этажа. Планировка 242 этажа. Планировка 243 этажа. Планировка 244 этажа. Планировка 245 этажа. Планировка 246 этажа. Планировка 247 этажа. Планировка 248 этажа. Планировка 249 этажа. Планировка 250 этажа. Планировка 251 этажа. Планировка 252 этажа. Планировка 253 этажа. Планировка 254 этажа. Планировка 255 этажа. Планировка 256 этажа. Планировка 257 этажа. Планировка 258 этажа. Планировка 259 этажа. Планировка 260 этажа. Планировка 261 этажа. Планировка 262 этажа. Планировка 263 этажа. Планировка 264 этажа. Планировка 265 этажа. Планировка 266 этажа. Планировка 267 этажа. Планировка 268 этажа. Планировка 269 этажа. Планировка 270 этажа. Планировка 271 этажа. Планировка 272 этажа. Планировка 273 этажа. Планировка 274 этажа. Планировка 275 этажа. Планировка 276 этажа. Планировка 277 этажа. Планировка 278 этажа. Планировка 279 этажа. Планировка 280 этажа. Планировка 281 этажа. Планировка 282 этажа. Планировка 283 этажа. Планировка 284 этажа. Планировка 285 этажа. Планировка 286 этажа. Планировка 287 этажа. Планировка 288 этажа. Планировка 289 этажа. Планировка 290 этажа. Планировка 291 этажа. Планировка 292 этажа. Планировка 293 этажа. Планировка 294 этажа. Планировка 295 этажа. Планировка 296 этажа. Планировка 297 этажа. Планировка 298 этажа. Планировка 299 этажа. Планировка 300 этажа. Планировка 301 этажа. Планировка 302 этажа. Планировка 303 этажа. Планировка 304 этажа. Планировка 305 этажа. Планировка 306 этажа. Планировка 307 этажа. Планировка 308 этажа. Планировка 309 этажа. Планировка 310 этажа. Планировка 311 этажа. Планировка 312 этажа. Планировка 313 этажа. Планировка 314 этажа. Планировка 315 этажа. Планировка 316 этажа. Планировка 317 этажа. Планировка 318 этажа. Планировка 319 этажа. Планировка 320 этажа. Планировка 321 этажа. Планировка 322 этажа. Планировка 323 этажа. Планировка 324 этажа. Планировка 325 этажа. Планировка 326 этажа. Планировка 327 этажа. Планировка 328 этажа. Планировка 329 этажа. Планировка 330 этажа. Планировка 331 этажа. Планировка 332 этажа. Планировка 333 этажа. Планировка 334 этажа. Планировка 335 этажа. Планировка 336 этажа. Планировка 337 этажа. Планировка 338 этажа. Планировка 339 этажа. Планировка 340 этажа. Планировка 341 этажа. Планировка 342 этажа. Планировка 343 этажа. Планировка 344 этажа. Планировка 345 этажа. Планировка 346 этажа. Планировка 347 этажа. Планировка 348 этажа. Планировка 349 этажа. Планировка 350 этажа. Планировка 351 этажа. Планировка 352 этажа. Планировка 353 этажа. Планировка 354 этажа. Планировка 355 этажа. Планировка 356 этажа. Планировка 357 этажа. Планировка 358 этажа. Планировка 359 этажа. Планировка 360 этажа. Планировка 361 этажа. Планировка 362 этажа. Планировка 363 этажа. Планировка 364 этажа. Планировка 365 этажа. Планировка 366 этажа. Планировка 367 этажа. Планировка 368 этажа. Планировка 369 этажа. Планировка 370 этажа. Планировка 371 этажа. Планировка 372 этажа. Планировка 373 этажа. Планировка 374 этажа. Планировка 375 этажа. Планировка 376 этажа. Планировка 377 этажа. Планировка 378 этажа. Планировка 379 этажа. Планировка 380 этажа. Планировка 381 этажа. Планировка 382 этажа. Планировка 383 этажа. Планировка 384 этажа. Планировка 385 этажа. Планировка 386 этажа. Планировка 387 этажа. Планировка 388 этажа. Планировка 389 этажа. Планировка 390 этажа. Планировка 391 этажа. Планировка 392 этажа. Планировка 393 этажа. Планировка 394 этажа. Планировка 395 этажа. Планировка 396 этажа. Планировка 397 этажа. Планировка 398 этажа. Планировка 399 этажа. Планировка 400 этажа. Планировка 401 этажа. Планировка 402 этажа. Планировка 403 этажа. Планировка 404 этажа. Планировка 405 этажа. Планировка 406 этажа. Планировка 407 этажа. Планировка 408 этажа. Планировка 409 этажа. Планировка 410 этажа. Планировка 411 этажа. Планировка 412 этажа. Планировка 413 этажа. Планировка 414 этажа. Планировка 415 этажа. Планировка 416 этажа. Планировка 417 этажа. Планировка 418 этажа. Планировка 419 этажа. Планировка 420 этажа. Планировка 421 этажа. Планировка 422 этажа. Планировка 423 этажа. Планировка 424 этажа. Планировка 425 этажа. Планировка 426 этажа. Планировка 427 этажа. Планировка 428 этажа. Планировка 429 этажа. Планировка 430 этажа. Планировка 431 этажа. Планировка 432 этажа. Планировка 433 этажа. Планировка 434 этажа. Планировка 435 этажа. Планировка 436 этажа. Планировка 437 этажа. Планировка 438 этажа. Планировка 439 этажа. Планировка 440 этажа. Планировка 441 этажа. Планировка 442 этажа. Планировка 443 этажа. Планировка 444 этажа. Планировка 445 этажа. Планировка 446 этажа. Планировка 447 этажа. Планировка 448 этажа. Планировка 449 этажа. Планировка 450 этажа. Планировка 451 этажа. Планировка 452 этажа. Планировка 453 этажа. Планировка 454 этажа. Планировка 455 этажа. Планировка 456 этажа. Планировка 457 этажа. Планировка 458 этажа. Планировка 459 этажа. Планировка 460 этажа. Планировка 461 этажа. Планировка 462 этажа. Планировка 463 этажа. Планировка 464 этажа. Планировка 465 этажа. Планировка 466 этажа. Планировка 467 этажа. Планировка 468 этажа. Планировка 469 этажа. Планировка 470 этажа. Планировка 471 этажа. Планировка 472 этажа. Планировка 473 этажа. Планировка 474 этажа. Планировка 475 этажа. Планировка 476 этажа. Планировка 477 этажа. Планировка 478 этажа. Планировка 479 этажа. Планировка 480 этажа. Планировка 481 этажа. Планировка 482 этажа. Планировка 483 этажа. Планировка 484 этажа. Планировка 485 этажа. Планировка 486 этажа. Планировка 487 этажа. Планировка 488 этажа. Планировка 489 этажа. Планировка 490 этажа. Планировка 491 этажа. Планировка 492 этажа. Планировка 493 этажа. Планировка 494 этажа. Планировка 495 этажа. Планировка 496 этажа. Планировка 497 этажа. Планировка 498 этажа. Планировка 499 этажа. Планировка 500 этажа. Планировка 501 этажа. Планировка 502 этажа. Планировка 503 этажа. Планировка 504 этажа. Планировка 505 этажа. Планировка 506 этажа. Планировка 507 этажа. Планировка 508 этажа. Планировка 509 этажа. Планировка 510 этажа. Планировка 511 этажа. Планировка 512 этажа. Планировка 513 этажа. Планировка 514 этажа. Планировка 515 этажа. Планировка 516 этажа. Планировка 517 этажа. Планировка 518 этажа. Планировка 519 этажа. Планировка 520 этажа. Планировка 521 этажа. Планировка 522 этажа. Планировка 523 этажа. Планировка 524 этажа. Планировка 525 этажа. Планировка 526 этажа. Планировка 527 этажа. Планировка 528 этажа. Планировка 529 этажа. Планировка 530 этажа. Планировка 531 этажа. Планировка 532 этажа. Планировка 533 этажа. Планировка 534 этажа. Планировка 535 этажа. Планировка 536 этажа. Планировка 537 этажа. Планировка 538 этажа. Планировка 539 этажа. Планировка 540 этажа. Планировка 541 этажа. Планировка 542 этажа. Планировка 543 этажа. Планировка 544 этажа. Планировка 545 этажа. Планировка 546 этажа. Планировка 547 этажа. Планировка 548 этажа. Планировка 549 этажа. Планировка 550 этажа. Планировка 551 этажа. Планировка 552 этажа. Планировка 553 этажа. Планировка 554 этажа. Планировка 555 этажа. Планировка 556 этажа. Планировка 557 этажа. Планировка 558 этажа. Планировка 559 этажа. Планировка 560 этажа. Планировка 561 этажа. Планировка 562 этажа. Планировка 563 этажа. Планировка 564 этажа. Планировка 565 этажа. Планировка 566 этажа. Планировка 567 этажа. Планировка 568 этажа. Планировка 569 этажа. Планировка 570 этажа. Планировка 571 этажа. Планировка 572 этажа. Планировка 573 этажа. Планировка 574 этажа. Планировка 575 этажа. Планировка 576 этажа. Планировка 577 этажа. Планировка 578 этажа. Планировка 579 этажа. Планировка 580 этажа. Планировка 581 этажа. Планировка 582 этажа. Планировка 583 этажа. Планировка 584 этажа. Планировка 585 этажа. Планировка 586 этажа. Планировка 587 этажа. Планировка 588 этажа. Планировка 589 этажа. Планировка 590 этажа. Планировка 591 этажа. Планировка 592 этажа. Планировка 593 этажа. Планировка 594 этажа. Планировка 595 этажа. Планировка 596 этажа. Планировка 597 этажа. Планировка 598 этажа. Планировка 599 этажа. Планировка 600 этажа. Планировка 601 этажа. Планировка 602 этажа. Планировка 603 этажа. Планировка 604 этажа. Планировка 605 этажа. Планировка 606 этажа. Планировка 607 этажа. Планировка 608 этажа. Планировка 609 этажа. Планировка 610 этажа. Планировка 611 этажа. Планировка 612 этажа. Планировка 613 этажа. Планировка 614 этажа. Планировка 615 этажа. Планировка 616 этажа. Планировка 617 этажа. Планировка 618 этажа. Планировка 619 этажа. Планировка 620 этажа. Планировка 621 этажа. Планировка 622 этажа. Планировка 623 этажа. Планировка 624 этажа. Планировка 625 этажа. Планировка 626 этажа. Планировка 627 этажа. Планировка 628 этажа. Планировка 629 этажа. Планировка 630 этажа. Планировка 631 этажа. Планировка 632 этажа. Планировка 633 этажа. Планировка 634 этажа. Планировка 635 этажа. Планировка 636 этажа. Планировка 637 этажа. Планировка 638 этажа. Планировка 639 этажа. Планировка 640 этажа. Планировка 641 этажа. Планировка 642 этажа. Планировка 643 этажа. Планировка 644 этажа. Планировка 645 этажа. Планировка 646 этажа. Планировка 647 этажа. Планировка 648 этажа. Планировка 649 этажа. Планировка 650 этажа. Планировка 651 этажа. Планировка 652 этажа. Планировка 653 этажа. Планировка 654 этажа. Планировка 655 этажа. Планировка 656 этажа. Планировка 657 этажа. Планировка 658 этажа. Планировка 659 этажа. Планировка 660 этажа. Планировка 661 этажа. Планировка 662 этажа. Планировка 663 этажа. Планировка 664 этажа. Планировка 665 этажа. Планировка 666 этажа. Планировка 667 этажа. Планировка 668 этажа. Планировка 669 этажа. Планировка 670 этажа. Планировка 671 этажа. Планировка 672 этажа. Планировка 673 этажа. Планировка 674 этажа. Планировка 675 этажа. Планировка 676 этажа. Планировка 677 этажа. Планировка 678 этажа. Планировка 679 этажа. Планировка 680 этажа. Планировка 681 этажа. Планировка 682 этажа. Планировка 683 этажа. Планировка 684 этажа. Планировка 685 этажа. Планировка 686 этажа. Планировка 687 этажа. Планировка 688 этажа. Планировка 689 этажа. Планировка 690 этажа. Планировка 691 этажа. Планировка 692 этажа. Планировка 693 этажа. Планировка 694 этажа. Планировка 695 этажа. Планировка 696 этажа. Планировка 697 этажа. Планировка 698 этажа. Планировка 699 этажа. Планировка 700 этажа. Планировка 701 этажа. Планировка 702 этажа. Планировка 703 этажа. Планировка 704 этажа. Планировка 705 этажа. Планировка 706 этажа. Планировка 707 этажа. Планировка 708 этажа. Планировка 709 этажа. Планировка 710 этажа. Планировка 711 этажа. Планировка 712 этажа. Планировка 713 этажа. Планировка 714 этажа. Планировка 715 этажа. Планировка 716 этажа. Планировка 717 этажа. Планировка 718 этажа. Планировка 719 этажа. Планировка 720 этажа. Планировка 721 этажа. Планировка 722 этажа. Планировка 723 этажа. Планировка 724 этажа. Планировка 725 этажа. Планировка 726 этажа. Планировка 727 этажа. Планировка 728 этажа. Планировка 729 этажа. Планировка 730 этажа. Планировка 731 этажа. Планировка 732 этажа. Планировка 733 этажа. Планировка 734 этажа. Планировка 735 этажа. Планировка 736 этажа. Планировка 737 этажа. Планировка 738 этажа. Планировка 739 этажа. Планировка 740 этажа. Планировка 741 этажа. Планировка 742 этажа. Планировка 743 этажа. Планировка 744 этажа. Планировка 745 этажа. Планировка 746 этажа. Планировка 747 этажа. Планировка 748 этажа. Планировка 749 этажа. Планировка 750 этажа. Планировка 751 этажа. Планировка 752 этажа. Планировка 753 этажа. Планировка 754 этажа. Планировка 755 этажа. Планировка 756 этажа. Планировка 757 этажа. Планировка 758 этажа. Планировка 759 этажа. Планировка 760 этажа. Планировка 761 этажа. Планировка 762 этажа. Планировка 763 этажа. Планировка 764 этажа. Планировка 765 этажа. Планировка 766 этажа. Планировка 767 этажа. Планировка 768 этажа. Планировка 769 этажа. Планировка 770 этажа. Планировка 771 этажа. Планировка 772 этажа. Планировка 773 этажа. Планировка 774 этажа. Планировка 775 этажа. Планировка 776 этажа. Планировка 777 этажа. Планировка 778 этажа. Планировка 779 этажа. Планировка 780 этажа. Планировка 781 этажа. Планировка 782 этажа. Планировка 783 этажа. Планировка 784 этажа. Планировка 785 этажа. Планировка 786 этажа. Планировка 787 этажа. Планировка 788 этажа. Планировка 789 этажа. Планировка 790 этажа. Планировка 791 этажа. Планировка 792 этажа. Планировка 793 этажа. Планировка 794 этажа. Планировка 795 этажа. Планировка 796 этажа. Планировка 797 этажа. Планировка 798 этажа. Планировка 799 этажа. Планировка 800 этажа. Планировка 801 этажа. Планировка 802 этажа. Планировка 803 этажа. Планировка 804 этажа. Планировка 805 этажа. Планировка 806 этажа. Планировка 807 этажа. Планировка 808 этажа. Планировка 809 этажа. Планировка 810 этажа. Планировка 811 этажа. Планировка 812 этажа. Планировка 813 этажа. Планировка 814 этажа. Планировка 815 этажа. Планировка 816 этажа. Планировка 817 этажа. Планировка 818 этажа. Планировка 819 этажа. Планировка 820 этажа. Планировка 821 этажа. Планировка 822 этажа. Планировка 823 этажа. Планировка 824 этажа. Планировка 825 этажа. Планировка 826 этажа. Планировка 827 этажа. Планировка 828 этажа. Планировка 829 этажа. Планировка 830 этажа. Планировка 831 этажа. Планировка 832 этажа. Планировка 833 этажа. Планировка 834 этажа. Планировка 835 этажа. Планировка 836 этажа. Планировка 837 этажа. Планировка 838 этажа. Планировка 839 этажа. Планировка 840 этажа. Планировка 841 этажа. Планировка 842 этажа. Планировка 843 этажа. Планировка 844 этажа. Планировка 845 этажа. Планировка 846 этажа. Планировка 847 этажа. Планировка 848 этажа. Планировка 849 этажа. Планировка 850 этажа. Планировка 851 этажа. Планировка 852 этажа. Планировка 853 этажа. Планировка 854 этажа. Планировка 855 этажа. Планировка 856 этажа. Планировка 857 этажа. Планировка 858 этажа. Планировка 859 этажа. Планировка 860 этажа. Планировка 861 этажа. Планировка 862 этажа. Планировка 863 этажа. Планировка 864 этажа. Планировка 865 этажа. Планировка 866 этажа. Планировка 867 этажа. Планировка 868 этажа. Планировка 869 этажа. Планировка 870 этажа. Планировка 871 этажа. Планировка 872 этажа. Планировка 873 этажа. Планировка 874 этажа. Планировка 875 этажа. Планировка 876 этажа. Планировка 877 этажа. Планировка 878 этажа. Планировка 879 этажа. Планировка 880 этажа. Планировка 881 этажа. Планировка 882 этажа. Планировка 883 этажа. Планировка 884 этажа. Планировка 885 этажа. Планировка 886 этажа. Планировка 887 этажа. Планировка 888 этажа. Планировка 889 этажа. Планировка 890 этажа. Планировка 891 этажа. Планировка 892 этажа. Планировка 893 этажа. Планировка 894 этажа. Планировка 895 этажа. Планировка 896 этажа. Планировка 897 этажа. Планировка 898 этажа. Планировка 899 этажа. Планировка 900 этажа. Планировка 901 этажа. Планировка 902 этажа. Планировка 903 этажа. Планировка 904 этажа. Планировка 905 этажа. Планировка 906 этажа. Планировка 907 этажа. Планировка 908 этажа. Планировка 909 этажа. Планировка 910 этажа. Планировка 911 этажа. Планировка 912 этажа. Планировка 913 этажа. Планировка 914 этажа. Планировка 915 этажа. Планировка 916 этажа. Планировка 917 этажа. Планировка 918 этажа. Планировка 919 этажа. Планировка 920 этажа. Планировка 921 этажа. Планировка 922 этажа. Планировка 923 этажа. Планировка 924 этажа. Планировка 925 этажа. Планировка 926 этажа. Планировка 927 этажа. Планировка 928 этажа. Планировка 929 этажа. Планировка 930 этажа. Планировка 931 этажа. Планировка 932 этажа. Планировка 933 этажа. Планировка 934 этажа. Планировка 935 этажа. Планировка 936 этажа. Планировка 937 этажа. Планировка 938 этажа. Планировка 939 этажа. Планировка 940 этажа. Планировка 941 этажа. Планировка 942 этажа. Планировка 943 этажа. Планировка 944 этажа. Планировка 945 этажа. Планировка 946 этажа. Планировка 947 этажа. Планировка 948 этажа. Планировка 949 этажа. Планировка 950 этажа. Планировка 951 этажа. Планировка 952 этажа. Планировка 953 этажа. Планировка 954 этажа. Планировка 955 этажа. Планировка 956 этажа. Планировка 957 этажа. Планировка 958 этажа. Планировка 959 этажа. Планировка 960 этажа. Планировка 961 этажа. Планировка 962 этажа. Планировка 963 этажа. Планировка 964 этажа. Планировка 965 этажа. Планировка 966 этажа. Планировка 967 этажа. Планировка 968 этажа. Планировка 969 этажа. Планировка 970 этажа. Планировка 971 этажа. Планировка 972 этажа. Планировка 973 этажа. Планировка 974 этажа. Планировка 975 этажа. Планировка 976 этажа. Планировка 977 этажа. Планировка 978 этажа. Планировка 979 этажа. Планировка 980 этажа. Планировка 981 этажа. Планировка 982 этажа. Планировка 983 этажа. Планировка 984 этажа. Планировка 985 этажа. Планировка 986 этажа. Планировка 987 этажа. Планировка 988 этажа. Планировка 989 этажа. Планировка 990 этажа. Планировка 991 этажа. Планировка 992 этажа. Планировка 993 этажа. Планировка 994 этажа. Планировка 995 этажа. Планировка 996 этажа. Планировка 997 этажа. Планировка 998 этажа. Планировка 999 этажа. Планировка 1000 этажа. | |
| | Адрес: | 8 эт. 344 кв. д. №10, отв.пом.1 / 344 кв. д. "Звездный" | |
| | Заказчик: | Общество с ограниченной ответственностью "Специализированный застройщик "Альфа-Инвест" | |
| | | Адрес: 197227, г. Санкт-Петербург, ул. Александровская, участок 1 | |
| | Исполнитель: | Общество с ограниченной ответственностью "Архитектурное бюро "Альфа-Инвест" | |
| | | Адрес: 197227, г. Санкт-Петербург, ул. Александровская, участок 1 | |
| | Главный архитектор проекта: | Ф.И.О. | |
| | Главный инженер проекта: | Ф.И.О. | |
| | Начальник отдела: | Ф.И.О. | |
| | Руководитель группы: | Ф.И.О. | |
| | Архитектор: | Ф.И.О. | |
| | Дата: | 02.06.2025 | |
| | Масштаб: | 1:100 | |
| | Формат: | A3 | |

Условные обозначения:

- Граница земельного участка
- Граница зоны с особыми условиями использования территории - ЗОУИТ
- Граница зоны с особыми условиями использования территории - ЗОУИТ
- Красная линия
- Линия регулирования застройки
- Границы зон действия публичных сервитутов

Экспликация помещений

| Этаж | Номер помещения | Наименование помещения | Площадь, м² |
|---|---|---|---|
| 1 | 1 | Тамбур | 4.9 |
| 1 | 2 | Коридор | 5.8 |
| 1 | 3 | Помещение уборочного инвентаря | 1.1 |
| 1 | 4 | Электрощитовая | 4.1 |
| 1 | 5 | Помещение ИТП | 11.0 |
| 1 | 6 | Помещение водомерного узла | 3.2 |
| 1 | 7 | Помещение насосной | 4.1 |
| 1 | 8 | Помещение ВНС | 4.1 |
| 1 | 9 | Помещение ВНС | 4.1 |
| 1 | 10 | Помещение ВНС | 4.1 |
| 1 | 11 | Помещение ВНС | 4.1 |
| 1 | 12 | Помещение ВНС | 4.1 |
| 1 | 13 | Помещение ВНС | 4.1 |
| 1 | 14 | Помещение ВНС | 4.1 |
| 1 | 15 | Помещение ВНС | 4.1 |
| 1 | 16 | Помещение ВНС | 4.1 |
| 1 | 17 | Помещение ВНС | 4.1 |
| 1 | 18 | Помещение ВНС | 4.1 |
| 1 | 19 | Помещение ВНС | 4.1 |
| 1 | 20 | Помещение ВНС | 4.1 |
| 1 | 21 | Помещение ВНС | 4.1 |
| 1 | 22 | Помещение ВНС | 4.1 |
| 1 | 23 | Помещение ВНС | 4.1 |
| 1 | 24 | Помещение ВНС | 4.1 |
| 1 | 25 | Помещение ВНС | 4.1 |
| 1 | 26 | Помещение ВНС | 4.1 |
| 1 | 27 | Помещение ВНС | 4.1 |
| 1 | 28 | Помещение ВНС | 4.1 |
| 1 | 29 | Помещение ВНС | 4.1 |
| 1 | 30 | Помещение ВНС | 4.1 |
| 1 | 31 | Помещение ВНС | 4.1 |
| 1 | 32 | Помещение ВНС | 4.1 |
| 1 | 33 | Помещение ВНС | 4.1 |
| 1 | 34 | Помещение ВНС | 4.1 |
| 1 | 35 | Помещение ВНС | 4.1 |
| 1 | 36 | Помещение ВНС | 4.1 |
| 1 | 37 | Помещение ВНС | 4.1 |
| 1 | 38 | Помещение ВНС | 4.1 |
| 1 | 39 | Помещение ВНС | 4.1 |
| 1 | 40 | Помещение ВНС | 4.1 |
| 1 | 41 | Помещение ВНС | 4.1 |
| 1 | 42 | Помещение ВНС | 4.1 |
| 1 | 43 | Помещение ВНС | 4.1 |
| 1 | 44 | Помещение ВНС | 4.1 |
| 1 | 45 | Помещение ВНС | 4.1 |
| 1 | 46 | Помещение ВНС | 4.1 |
| 1 | 47 | Помещение ВНС | 4.1 |
| 1 | 48 | Помещение ВНС | 4.1 |
| 1 | 49 | Помещение ВНС | 4.1 |
| 1 | 50 | Помещение ВНС | 4.1 |
| 1 | 51 | Помещение ВНС | 4.1 |
| 1 | 52 | Помещение ВНС | 4.1 |
| 1 | 53 | Помещение ВНС | 4.1 |
| 1 | 54 | Помещение ВНС | 4.1 |
| 1 | 55 | Помещение ВНС | 4.1 |
| 1 | 56 | Помещение ВНС | 4.1 |
| 1 | 57 | Помещение ВНС | 4.1 |
| 1 | 58 | Помещение ВНС | 4.1 |
| 1 | 59 | Помещение ВНС | 4.1 |
| 1 | 60 | Помещение ВНС | 4.1 |
| 1 | 61 | Помещение ВНС | 4.1 |
| 1 | 62 | Помещение ВНС | 4.1 |
| 1 | 63 | Помещение ВНС | 4.1 |
| 1 | 64 | Помещение ВНС | 4.1 |
| 1 | 65 | Помещение ВНС | 4.1 |
| 1 | 66 | Помещение ВНС | 4.1 |
| 1 | 67 | Помещение ВНС | 4.1 |
| 1 | 68 | Помещение ВНС | 4.1 |
| 1 | 69 | Помещение ВНС | 4.1 |
| 1 | 70 | Помещение ВНС | 4.1 |
| 1 | 71 | Помещение ВНС | 4.1 |
| 1 | 72 | Помещение ВНС | 4.1 |
| 1 | 73 | Помещение ВНС | 4.1 |
| 1 | 74 | Помещение ВНС | 4.1 |
| 1 | 75 | Помещение ВНС | 4.1 |
| 1 | 76 | Помещение ВНС | 4.1 |
| 1 | 77 | Помещение ВНС | 4.1 |
| 1 | 78 | Помещение ВНС | 4.1 |
| 1 | 79 | Помещение ВНС | 4.1 |
| 1 | 80 | Помещение ВНС | 4.1 |
| 1 | 81 | Помещение ВНС | 4.1 |
| 1 | 82 | Помещение ВНС | 4.1 |
| 1 | 83 | Помещение ВНС | 4.1 |
| 1 | 84 | Помещение ВНС | 4.1 |
| 1 | 85 | Помещение ВНС | 4.1 |
| 1 | 86 | Помещение ВНС | 4.1 |
| 1 | 87 | Помещение ВНС | 4.1 |
| 1 | 88 | Помещение ВНС | 4.1 |
| 1 | 89 | Помещение ВНС | 4.1 |
| 1 | 90 | Помещение ВНС | 4.1 |
| 1 | 91 | Помещение ВНС | 4.1 |
| 1 | 92 | Помещение ВНС | 4.1 |
| 1 | 93 | Помещение ВНС | 4.1 |
| 1 | 94 | Помещение ВНС | 4.1 |
| 1 | 95 | Помещение ВНС | 4.1 |
| 1 | 96 | Помещение ВНС | 4.1 |
| 1 | 97 | Помещение ВНС | 4.1 |
| 1 | 98 | Помещение ВНС | 4.1 |
| 1 | 99 | Помещение ВНС | 4.1 |
| 1 | 100 | Помещение ВНС | 4.1 |
| 1 | 101 | Помещение ВНС | 4.1 |
| 1 | 102 | Помещение ВНС | 4.1 |
| 1 | 103 | Помещение ВНС | 4.1 |
| 1 | 104 | Помещение ВНС | 4.1 |
| 1 | 105 | Помещение ВНС | 4.1 |
| 1 | 106 | Помещение ВНС | 4.1 |
| 1 | 107 | Помещение ВНС | 4.1 |
| 1 | 108 | Помещение ВНС | 4.1 |
| 1 | 109 | Помещение ВНС | 4.1 |
| 1 | 110 | Помещение ВНС | 4.1 |
| 1 | 111 | Помещение ВНС | 4.1 |
| 1 | 112 | Помещение ВНС | 4.1 |
| 1 | 113 | Помещение ВНС | 4.1 |
| 1 | 114 | Помещение ВНС | 4.1 |
| 1 | 115 | Помещение ВНС | 4.1 |
| 1 | 116 | Помещение ВНС | 4.1 |
| 1 | 117 | Помещение ВНС | 4.1 |
| 1 | 118 | Помещение ВНС | 4.1 |
| 1 | 119 | Помещение ВНС | 4.1 |
| 1 | 120 | Помещение ВНС | 4.1 |
| 1 | 121 | Помещение ВНС | 4.1 |
| 1 | 122 | Помещение ВНС | 4.1 |
| 1 | 123 | Помещение ВНС | 4.1 |
| 1 | 124 | Помещение ВНС | 4.1 |
| 1 | 125 | Помещение ВНС | 4.1 |
| 1 | 126 | Помещение ВНС | 4.1 |
| 1 | 127 | Помещение ВНС | 4.1 |
| 1 | 128 | Помещение ВНС | 4.1 |
| 1 | 129 | Помещение ВНС | 4.1 |
| 1 | 130 | Помещение ВНС | 4.1 |
| 1 | 131 | Помещение ВНС | 4.1 |
| 1 | 132 | Помещение ВНС | 4.1 |
| 1 | 133 | Помещение ВНС | 4.1 |
| 1 | 134 | Помещение ВНС | 4.1 |
| 1 | 135 | Помещение ВНС | 4.1 |
| 1 | 136 | Помещение ВНС | 4.1 |
| 1 | 137 | Помещение ВНС | 4.1 |
| 1 | 138 | Помещение ВНС | 4.1 |
| 1 | 139 | Помещение ВНС | 4.1 |
| 1 | 140 | Помещение ВНС | 4.1 |
| 1 | 141 | Помещение ВНС | 4.1 |
| 1 | 142 | Помещение ВНС | 4.1 |
| 1 | 143 | Помещение ВНС | 4.1 |
| 1 | 144 | Помещение ВНС | 4.1 |
| 1 | 145 | Помещение ВНС | 4.1 |
| 1 | 146 | Помещение ВНС | 4.1 |
| 1 | 147 | Помещение ВНС | 4.1 |
| 1 | 148 | Помещение ВНС | 4.1 |
| 1 | 149 | Помещение ВНС | 4.1 |
| 1 | 150 | Помещение ВНС | 4.1 |
| 1 | 151 | Помещение ВНС | 4.1 |
| 1 | 152 | Помещение ВНС | 4.1 |
| 1 | 153 | Помещение ВНС | 4.1 |
| 1 | 154 | Помещение ВНС | 4.1 |
| 1 | 155 | Помещение ВНС | 4.1 |
| 1 | 156 | Помещение ВНС | 4.1 |
| 1 | 157 | Помещение ВНС | 4.1 |
| 1 | 158 | Помещение ВНС | 4.1 |
| 1 | 159 | Помещение ВНС | 4.1 |
| 1 | 160 | Помещение ВНС | 4.1 |
| 1 | 161 | Помещение ВНС | 4.1 |
| 1 | 162 | Помещение ВНС | 4.1 |
| 1 | 163 | Помещение ВНС | 4.1 |
| 1 | 164 | Помещение ВНС | 4.1 |
| 1 | 165 | Помещение ВНС | 4.1 |
| 1 | 166 | Помещение ВНС | 4.1 |
| 1 | 167 | Помещение ВНС | 4.1 |
| 1 | 168 | Помещение ВНС | 4.1 |
| 1 | 169 | Помещение ВНС | 4.1 |
| 1 | 170 | Помещение ВНС | 4.1

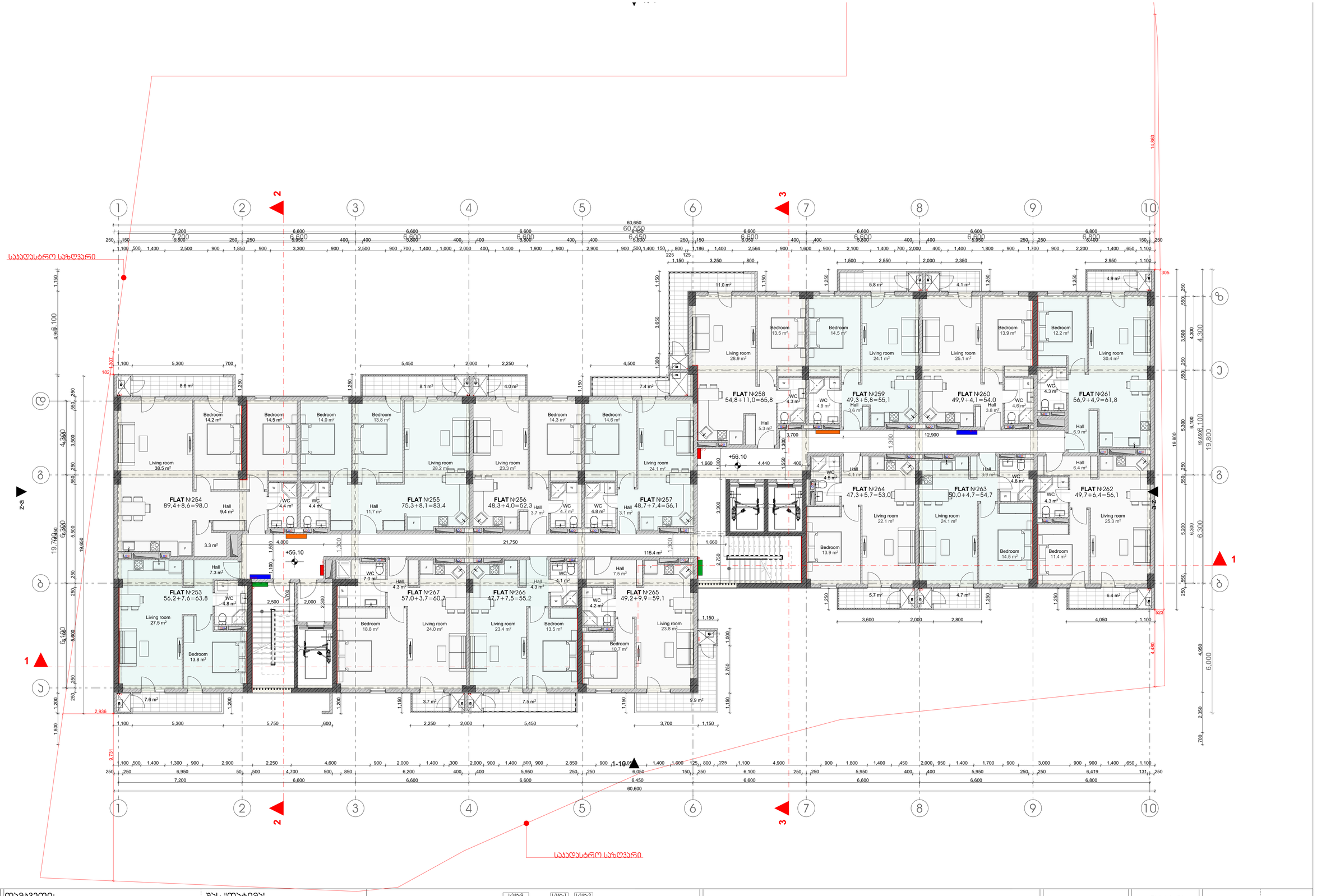


| | | | | | | | |
|---|---|---|---|---|---|---|---|
| m² | დამკვეთი: | შპს "ოპტიმა" | გიორგი ჯყონდიდელის I ჩიხი , №4 ს/კ 01.12.12.024.260 | ექსპლიკაცია: | პროექტი: | ნახაზის დასახელება: | ფორმატი: A3 |
| | მისამართი: | გ. კარტოზიას ქ. №10, თბილისი | | ბუნებრივი აირის კარადა | მრავალბინიანი საცხოვრებელი სახლი | გეგმები | მასშტაბი 1:100 |
| | პირველადი პროექტის ავტორი: | ზურაბი კამლაძე / ,,არქ არეა" | XI ბლოკი | ელექტროენერგიის კარადა | | | თარიღი 02.06.2025 |
| | კორექტირებული პროექტის ავტორები: | მარიამ ჯულუხაძე | | სახანძრო ფარი | | | ფურცელი |
| | | სალომე შოშიაშვილი | | წყალმომარაგების კარადა | | | |

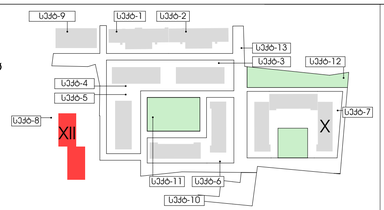


- დამატებული კედლები
- არსებული კედლები
- შშმ -პირთა დამხამრე ამწე ბაკანი

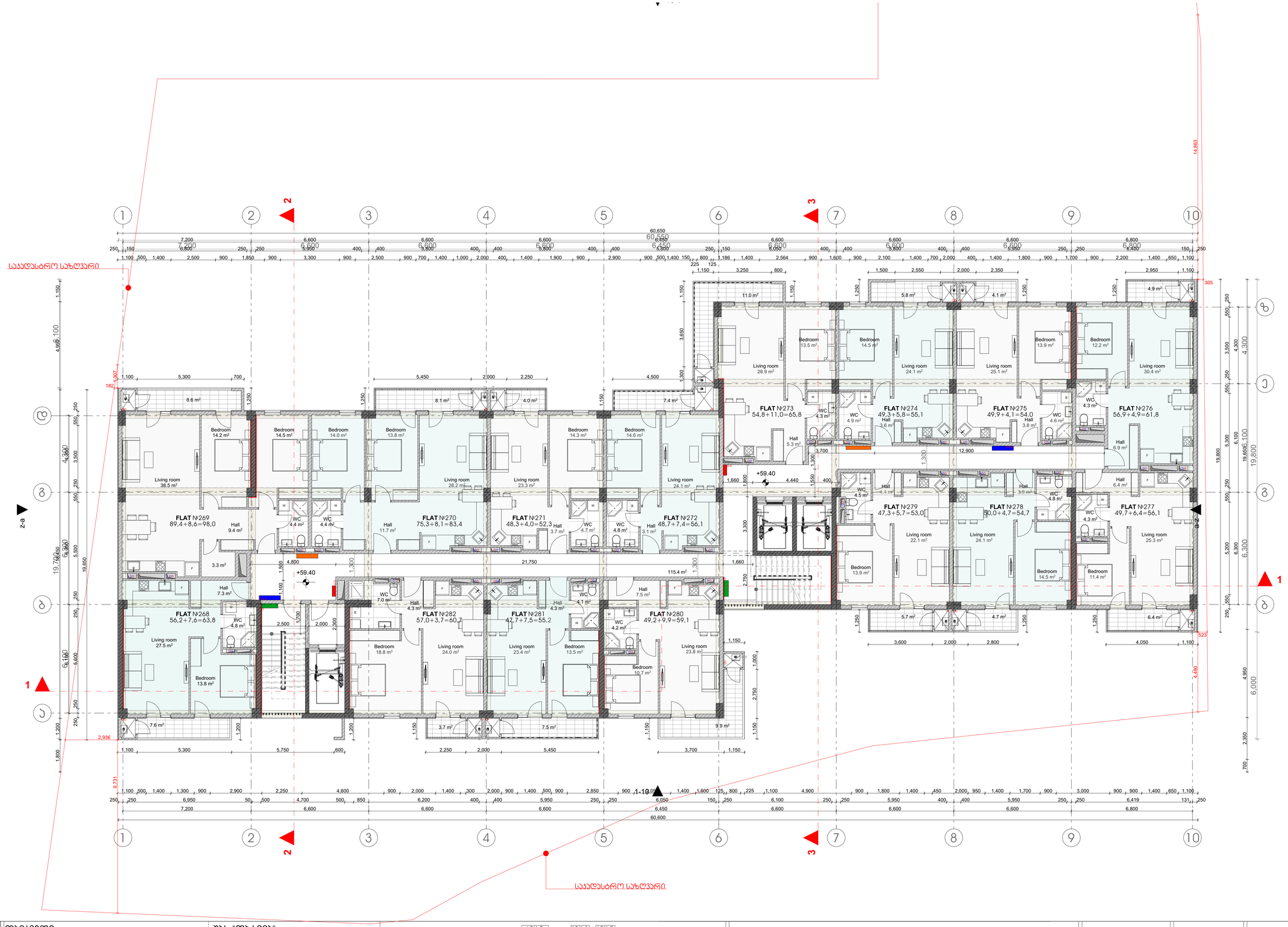


| | | | | | | | |
|---|---|---|---|---|---|---|---|
| m² | დამკვეთი: | შპს "ოპტიმა" | გიორგი ჯყონდიდელის I ჩიხი , №4 ს/კ 01.12.12.024.260 | ექსპლიკაცია: | პროექტი: | ნახაზის დასახელება: | ფორმატი: A3 |
| | მისამართი: | გ. კარტოზიას ქ. №10, თბილისი | | ბუნებრივი აირის კარადა | მრავალბინიანი საცხოვრებელი სახლი | გეგმები | მასშტაბი 1:100 |
| | პირველადი პროექტის ავტორი: | ზურაბი ჯამლაძე / ,,არქ არეა" | XI ბლოკი | ელექტროენერგიის კარადა | | | თარიღი 02.06.2025 |
| | კორექტირებული პროექტის ავტორები: | მარიამ ჯულუხაძე | | სახანძრო ფარი | | | ფურცელი |
| | | სალომე შოშიაშვილი | | წყალმომარაგების კარადა | | | |

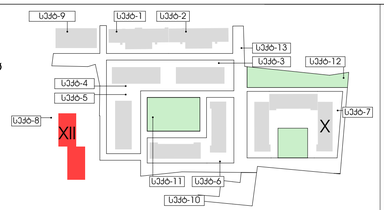


- დამატებული ჯედლები
- არსებული ჯედლები
- შშმ -პირთა დამხამრე ამწე ბაკანი

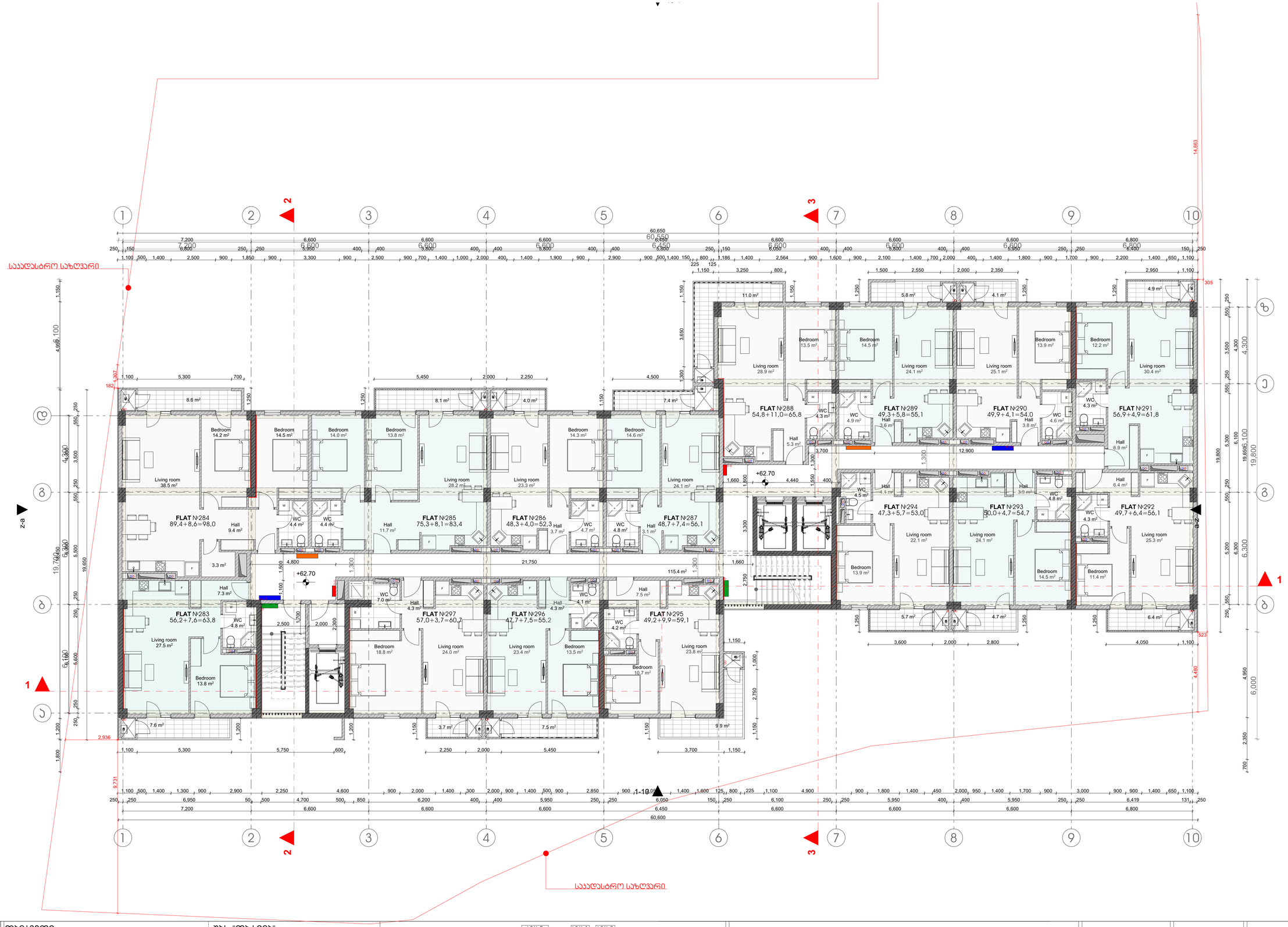


| | | |
|---|---|---|
| დამკვეთი: | შპს "ოპტიმა" | |
| მისამართი: | გ. კარტოზიას ქ. №10, თბილისი | |
| პირველადი პროექტის ავტორი: | ზურაბი კამლაძე / ,,არქ არეა" | |
| კორექტირებული პროექტის ავტორები: | მარიამ ჯულუხაძე | |
| | სალომე შოშიაშვილი | |

გიორგი ჯყონდიდელის
I ჩიხი , №4
ს/კ 01.12.12.024.260

XI ბლოკი

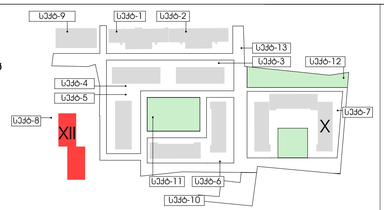


ექსპლიკაცია:

- ბუნებრივი აირის კარადა
- ელექტროენერგიის კარადა
- სახანძრო ფარი
- წყალმომარაგების კარადა
- დამატებული კედლები
- არსებული კედლები
- შშმ -პირთა დამხამრე ამწე ბაკანი

| | | | |
|---|---|---|---|
| პროექტი: | ნახაზის დასახელება: | ფორმატი: | A3 |
| მრავალბინიანი საცხოვრებელი სახლი | გეგმები | მასშტაბი | 1:100 |
| | | თარიღი | 02.06.2025 |
| | | ფურცელი | |

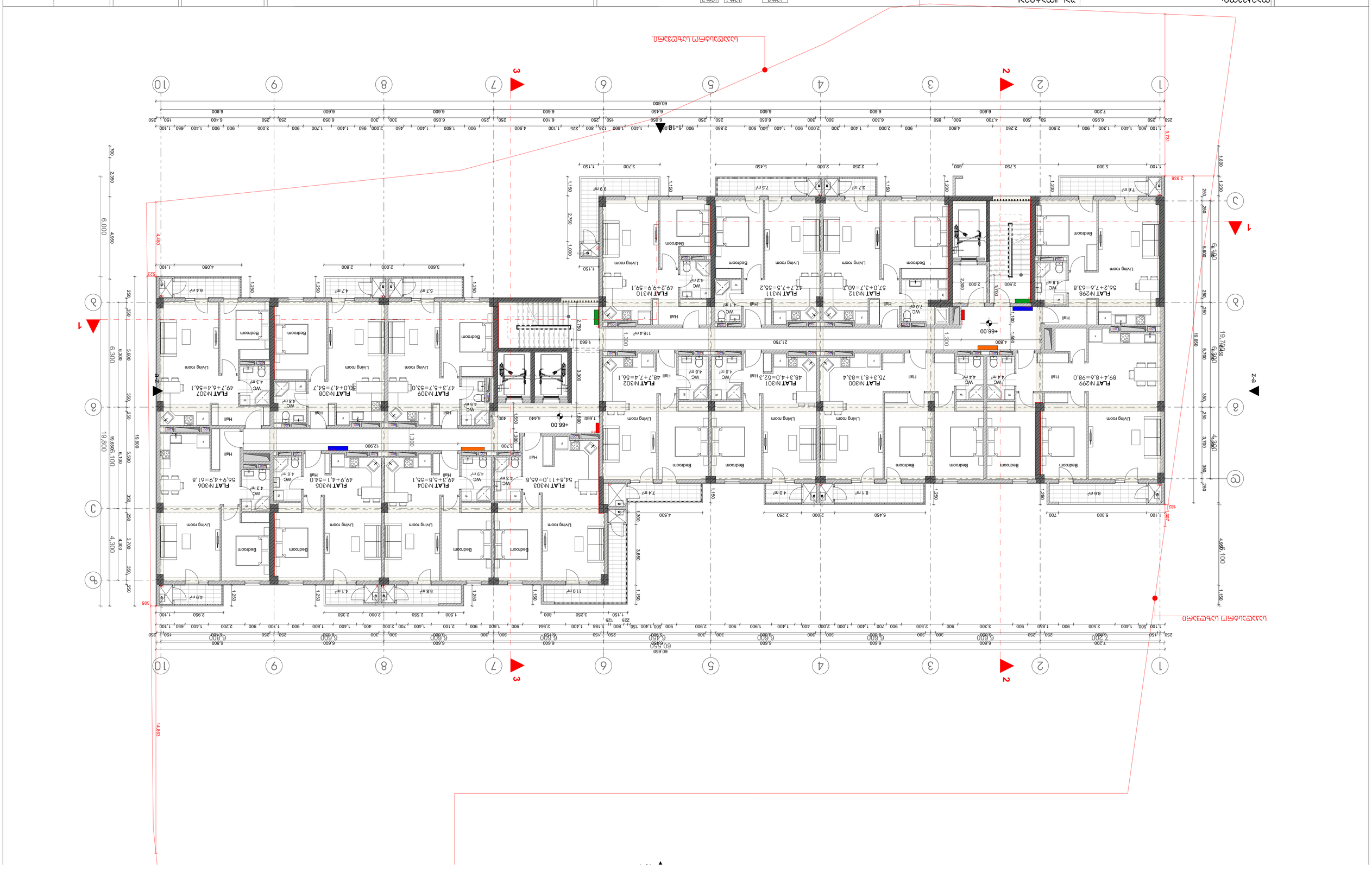

| | | | |
|---|---|---|---|
| ᲨᲔᲡᲐᲑᲘᲛᲘ: | ᲒᲐᲜ "ᲛᲐᲜᲐᲒᲘᲐᲜ" | ᲒᲐᲜᲐᲗᲚᲔᲑᲘᲡ ᲞᲠᲝᲔᲥᲢᲘᲡ ᲛᲘᲛᲓᲘᲜᲐᲠᲔᲝᲑᲐ | XI ᲐᲛᲮᲢᲘᲡ |
| ᲛᲘᲡᲐᲛᲐᲠᲗᲘ: | Ქ. ᲗᲑᲘᲚᲘᲡᲘ Დ. №10, ᲛᲝᲜᲘᲨᲕᲜᲘᲚᲘ | I ᲠᲝᲠᲒᲘ , №4 | |
| ᲐᲠᲥᲘᲢᲔᲥᲢᲣᲠᲘᲡ ᲡᲐᲮᲔᲚᲘ: | ᲩᲐᲜᲗᲚᲘᲡ ᲨᲔᲛᲝᲬᲛᲔᲑᲘᲗᲘ ᲞᲠᲝᲔᲥᲢᲘ | U/5 01.12.024.260 | |
| ᲨᲔᲛᲡᲠᲣᲚᲔᲑᲚᲘᲡ ᲓᲐᲛᲘᲜᲐᲠᲔᲑᲚᲘᲡ ᲓᲐᲓᲔᲑᲘᲗᲘ: | ᲓᲐᲒᲔᲒᲛᲘᲚᲘ ᲨᲔᲛᲝᲬᲛᲔᲑᲘᲗᲘ | | |
| | ᲡᲐᲛᲨᲔᲜᲘᲡ ᲨᲔᲛᲓᲔᲒᲘ ᲠᲔᲠᲘᲒᲘ | | |

ᲐᲦᲜᲘᲨᲕᲜᲔᲑᲘ:

- ᲛᲬᲕᲐᲜᲔ ᲓᲐᲜᲘᲡᲜᲣᲚᲘ ᲬᲘᲗᲔᲚᲘ
- ᲛᲬᲕᲐᲜᲔ ᲓᲐᲜᲘᲡᲜᲣᲚᲘ ᲚᲘᲗᲝᲜᲘ
- ᲚᲘᲗᲝᲜᲘᲡ ᲓᲐᲜᲘᲡᲜᲣᲚᲘ ᲙᲘᲠᲘᲠᲔᲑᲘᲗ ᲓᲐᲛᲘᲜᲐᲠᲔᲑᲚᲘᲡ ᲓᲐᲓᲔᲑᲘᲗᲘ
- ᲙᲘᲠᲘᲠᲔᲑᲘᲗ ᲓᲐᲛᲘᲜᲐᲠᲔᲑᲚᲘᲡ ᲓᲐᲓᲔᲑᲘᲗᲘ ᲡᲐᲮᲔᲚᲘ
- - ᲡᲐᲮᲔᲚᲘᲡ ᲓᲐᲜᲘᲡᲜᲣᲚᲘ ᲓᲐᲓᲔᲑᲘᲗᲘ
- - ᲛᲬᲕᲐᲜᲔ ᲓᲐᲜᲘᲡᲜᲣᲚᲘ ᲓᲐᲓᲔᲑᲘᲗᲘ
- ᲨᲔᲜᲘᲨᲕᲜᲐ -ᲐᲛᲜᲘᲡ ᲛᲝᲜᲐᲪᲔᲛᲘ ᲓᲐᲒᲔᲒᲛᲘᲚᲘ ᲓᲐᲛᲐᲯᲐᲠᲔᲑᲚᲘᲡ ᲓᲐᲓᲔᲑᲘᲗᲘ

| | | | |
|---|---|---|---|
| ᲐᲛᲒᲔᲜᲔᲠᲘᲠᲔᲑᲘᲡ ᲓᲐᲜᲘᲡᲜᲣᲚᲘ ᲡᲐᲮᲔᲚᲘ ᲓᲐ ᲛᲘᲛᲐᲠᲗᲘ: | ᲨᲔᲛᲓᲔᲒᲘ: | ᲙᲝᲠᲞᲣᲡᲘᲡ ᲜᲝᲛᲔᲠᲘ: | ᲨᲔᲛᲐᲯᲐᲛᲔᲑᲔᲚᲘ: A3 |
| ᲒᲐᲜᲐᲒᲘᲐᲜ | ᲛᲝᲜᲐᲪᲔᲛᲘ | ᲚᲘᲗᲝᲜᲘᲡ ᲛᲐᲡᲨᲢᲐᲑᲘ: | 1:100 |
| | 02.06.2025 | | |

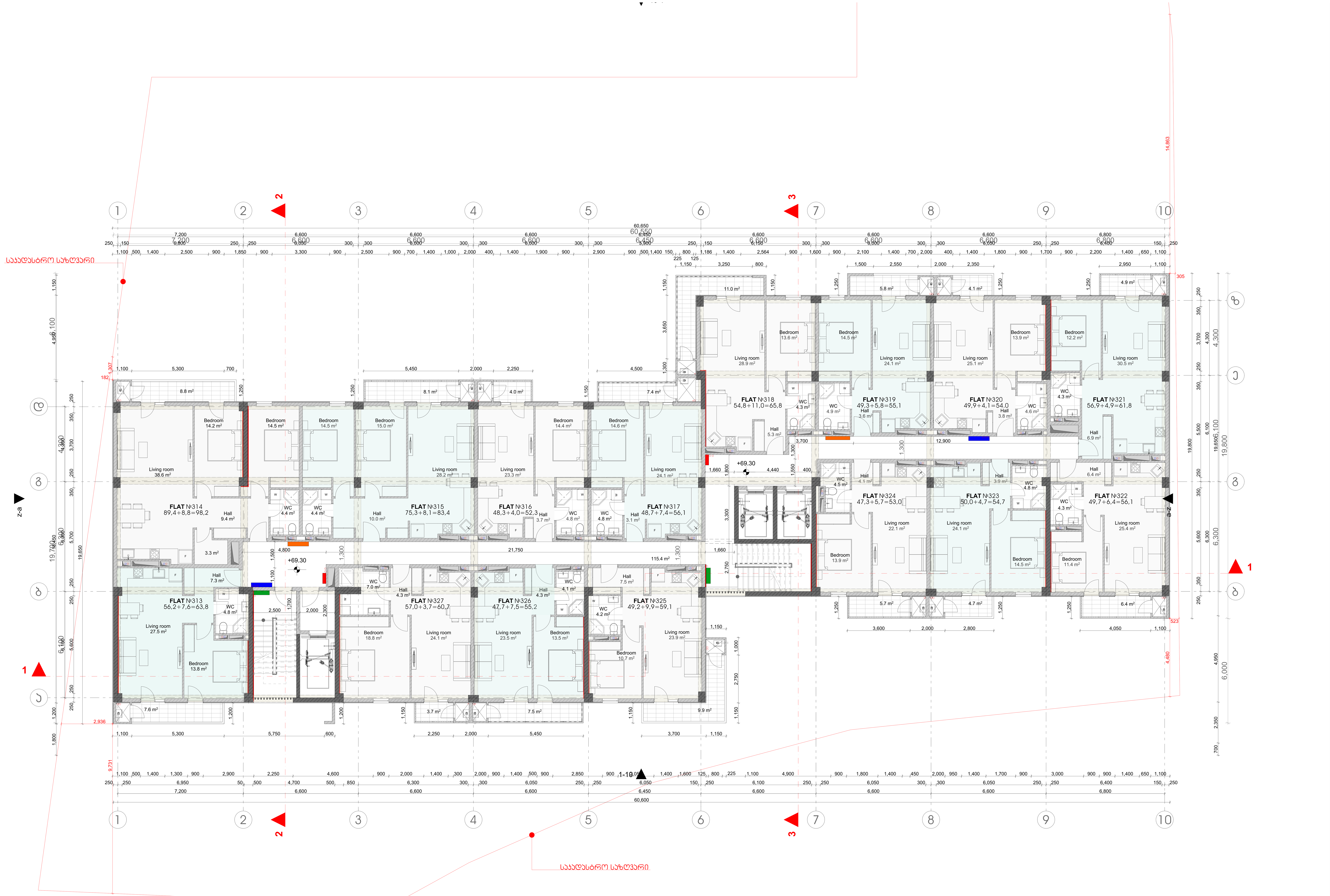


| | |
|---|---|
| დამკვეთი: | შპს "ოპტიმა" |
| მისამართი: | გ. კარტოზიას ქ. №10, თბილისი |
| პირველადი პროექტის ავტორი: | ზურაბი კამლაძე / ,,არქ არეა" |
| კორექტირებული პროექტის ავტორები: | მარიამ ჯულუხაძე<br>სალომე შოშიაშვილი |

გიორგი ჭყონდიდელის
I ჩიხი , №4
ს/კ 01.12.12.024.260

XI ბლოკი

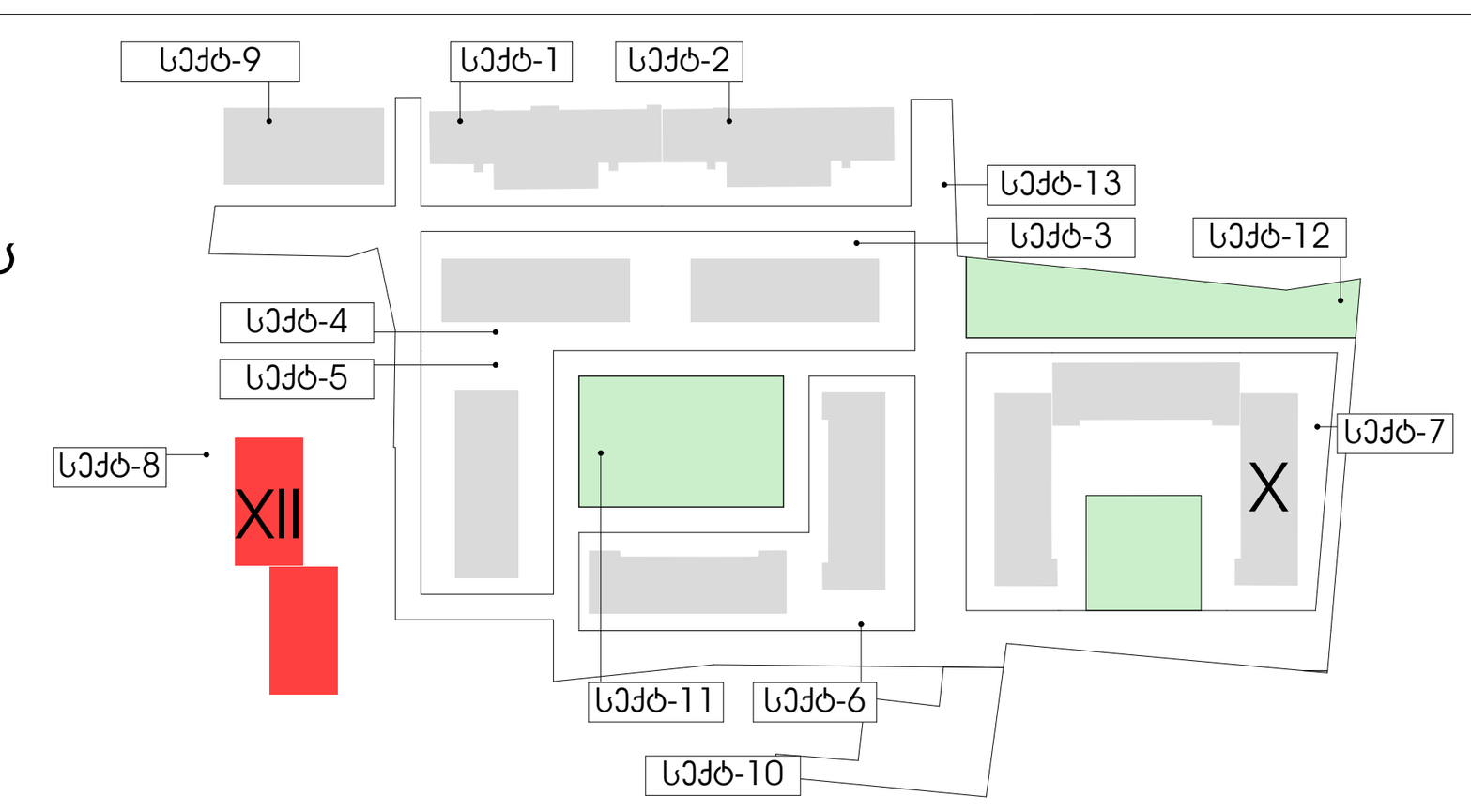


ექსპლიკაცია:

- ბუნებრივი აირის კარადა
- ელექტროენერგიის კარადა
- სახანძრო ფარი
- წყალმომარაგების კარადა
- დამატებული კედლები
- არსებული კედლები
- შშმ -პირთა დამხმარე ამწე ბაქანი

| | |
|---|---|
| პროექტი: | მრავალბინიანი საცხოვრებელი სახლი |
| ნახაზის დასახელება: | გეგმები |
| ფორმატი: | A3 |
| მასშტაბი | 1:100 |
| თარიღი | 02.06.2025 |
| ფურცელი | |

| | | | |
|---|---|---|---|
| m² | Объект: | Здание "Звёздное" | |
| | Автор: | з. з. Архитектор Н°10, строитель | |
| | Заказчик: | Жилищно Архитектурное Строительное Управление №4 г. Арсеньев, ул. Ленина, 36 | |
| | Адрес объекта: | Многоквартирный жилой дом со встроенными помещениями общественного назначения | |
| | Стадия: | Рабочий проект | |
| | Чертеж: | Экспликация квартир. Планы этажей. | |
| | Масштаб: | 1:100 | |
| | Дата: | 02.06.2025 | |
| | Лист: | 1 | |

Ситуационный план

Условные обозначения:

- Граница земельного участка
- Проектируемое здание
- Существующие здания
- Проектируемые малые архитектурные формы
- Существующие малые архитектурные формы
- Проектируемые площадки
- Проектируемые дороги, проезды
- Существующие дороги, проезды
- Проектируемые тротуары, дорожки
- Существующие тротуары, дорожки
- Проектируемые газоны
- Существующие деревья
- Существующие кустарники

Экспликация помещений

| Номер | Наименование | Площадь, м² |
|---|---|---|
| 1 | Hall | 7.3 |
| 2 | Living room | 27.5 |
| 3 | Bedroom | 13.8 |
| 4 | WC | 4.8 |
| 5 | Hall | 3.3 |
| 6 | Hall | 9.4 |
| 7 | Living room | 38.6 |
| 8 | Bedroom | 14.2 |
| 9 | WC | 4.4 |
| 10 | Bedroom | 14.5 |
| 11 | Hall | 10.0 |
| 12 | Bedroom | 15.0 |
| 13 | Living room | 28.2 |
| 14 | Bedroom | 14.6 |
| 15 | Living room | 23.3 |
| 16 | Hall | 3.7 |
| 17 | WC | 4.8 |
| 18 | Hall | 3.1 |
| 19 | Living room | 24.1 |
| 20 | Bedroom | 14.4 |
| 21 | Bedroom | 13.5 |
| 22 | WC | 4.2 |
| 23 | Hall | 4.3 |
| 24 | Hall | 7.0 |
| 25 | Living room | 24.1 |
| 26 | Bedroom | 18.8 |
| 27 | Hall | 7.5 |
| 28 | Living room | 23.5 |
| 29 | Bedroom | 10.7 |
| 30 | Hall | 3.7 |
| 31 | Living room | 23.9 |
| 32 | Bedroom | 13.9 |
| 33 | Hall | 7.6 |
| 34 | Bedroom | 13.8 |
| 35 | WC | 4.3 |
| 36 | Hall | 6.4 |
| 37 | Living room | 25.4 |
| 38 | Bedroom | 11.4 |
| 39 | Bedroom | 14.5 |
| 40 | WC | 4.8 |
| 41 | Hall | 3.9 |
| 42 | Living room | 24.1 |
| 43 | Bedroom | 13.9 |
| 44 | Hall | 5.7 |
| 45 | Living room | 22.1 |
| 46 | Bedroom | 13.9 |
| 47 | Hall | 6.9 |
| 48 | Living room | 30.5 |
| 49 | Bedroom | 12.2 |
| 50 | WC | 4.3 |
| 51 | Hall | 3.8 |
| 52 | Living room | 25.1 |
| 53 | Bedroom | 13.9 |
| 54 | WC | 4.5 |
| 55 | Hall | 3.6 |
| 56 | Living room | 24.1 |
| 57 | Bedroom | 14.5 |
| 58 | WC | 4.3 |
| 59 | Hall | 5.3 |
| 60 | Living room | 28.9 |
| 61 | Bedroom | 13.6 |
| 62 | Hall | 4.1 |
| 63 | Hall | 5.8 |
| 64 | Hall | 4.9 |

Площадь квартир

| Номер | Наименование | Площадь, м² |
|---|---|---|
| FLAT №328 | 56,2+7,6=63,8 | |
| FLAT №329 | 89,4+8,2=97,6 | |
| FLAT №330 | 75,3+8,1=83,4 | |
| FLAT №331 | 48,3+4,0=52,3 | |
| FLAT №332 | 48,7+7,4=56,1 | |
| FLAT №333 | 54,8+11,0=65,8 | |
| FLAT №334 | 49,3+3,8=55,1 | |
| FLAT №335 | 49,9+4,1=54,0 | |
| FLAT №336 | 56,9+4,9=61,8 | |
| FLAT №337 | 49,7+6,4=56,1 | |
| FLAT №338 | 50,0+4,7=54,7 | |
| FLAT №339 | 47,3+5,7=53,0 | |
| FLAT №340 | 49,2+9,9=59,1 | |
| FLAT №341 | 42,7+7,5=50,2 | |
| FLAT №342 | 57,0+3,7=60,7 | |
| FLAT №343 | 56,2+7,6=63,8 | |

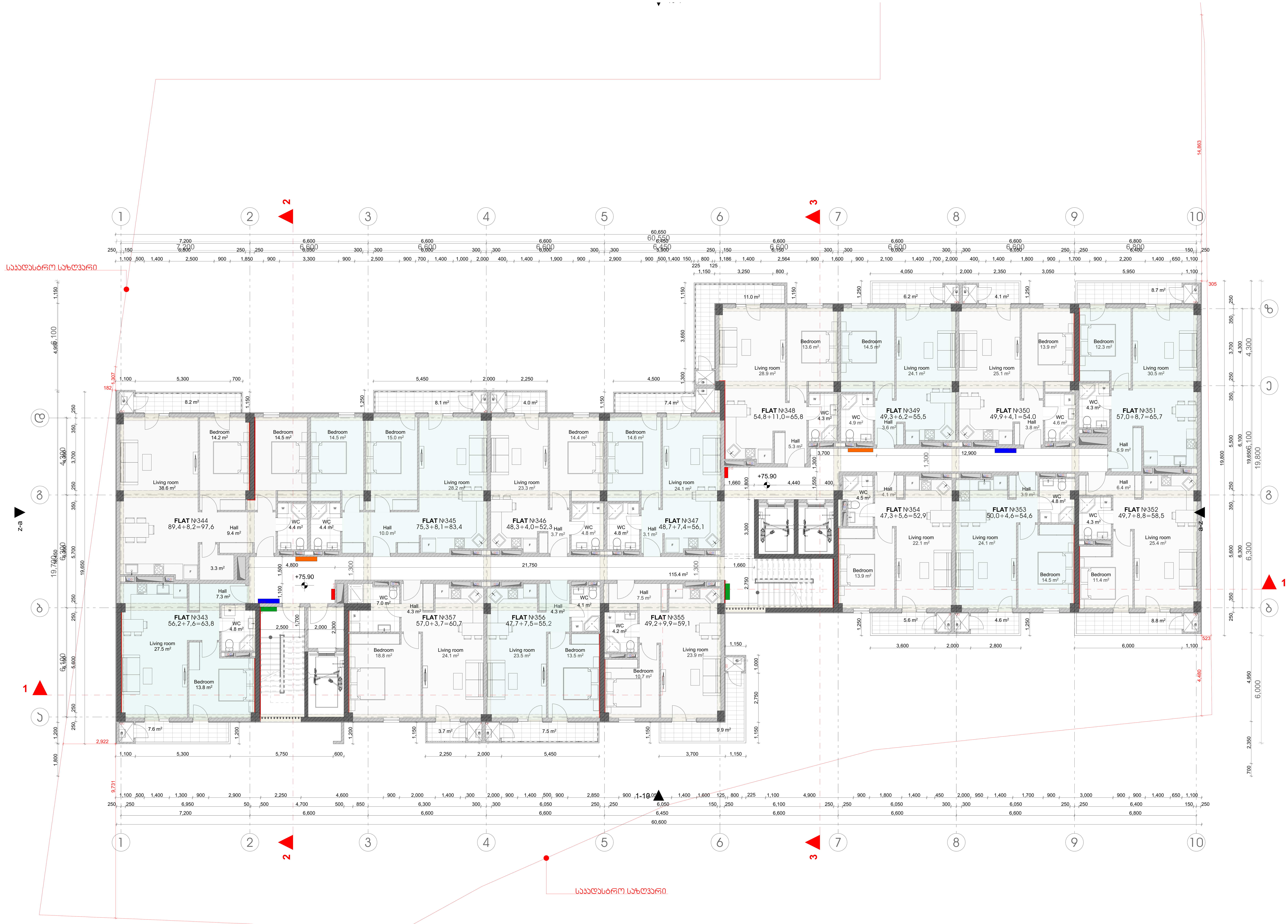


| | |
|---|---|
| დამკვეთი: | შპს "ოპტიმა" |
| მისამართი: | გ. კარტოზიას ქ. №10, თბილისი |
| პირველადი პროექტის ავტორი: | ზურაბი კამლაძე / ,,არქ არეა" |
| კორექტირებული პროექტის ავტორები: | მარიამ ჭულუხაძე<br>სალომე შოშიაშვილი |

გიორგი ჭყონდიდელის
I ჩიხი , №4
ს/კ 01.12.12.024.260

XI ბლოკი

ექსპლიკაცია:

- ბუნებრივი აირის კარადა
- ელექტროენერგიის კარადა
- სახანძრო ფარი
- წყალმომარაგების კარადა
- დამატებული კედლები
- არსებული კედლები
- შშმ -პირთა დამხმარე ამწე ბაქანი

| | |
|---|---|
| პროექტი: | მრავალბინიანი საცხოვრებელი სახლი |
| ნახაზის დასახელება: | გეგმები |
| ფორმატი: | A3 |
| მასშტაბი | 1:100 |
| თარიღი | 02.06.2025 |
| ფურცელი | |

m²

Строительство: Зона "Приозерная"

Заказчик: ООО "Специализированный застройщик "Приозерный"

Земельный участок: 50:21:0080101:1234, г. Приозерный, ул. Центральная, д. 12

Объект капитального строительства: Многоквартирный жилой дом с встроенными помещениями общественного назначения

Наименование этапа строительства: Этап 1. Корпус 1

Жилой дом (поз. 1)

Разработано: Архитектурное бюро "Северный ветер"

Главный архитектор проекта: Ветрова Е. С.

Главный инженер проекта: Морозов Д. А.

Начальник отдела: Лебедева Н. К.

Ответственный исполнитель: Соколов И. Р.

Чертеж: Генеральный план. Схема планировочной организации земельного участка

Стадия: Проектная документация

Лист: ГП-1

Масштаб: 1:100

Формат: А3

Дата: 02.06.2025

Изм. Кол. Лист № док. Подп. Дата

Ситуационный план

Условные обозначения:

- Граница земельного участка
- Проектируемое здание
- Существующие здания
- Проезды и тротуары
- Озеленение
- Площадка для отдыха взрослых
- Детская площадка
- Площадка для занятий спортом
- Площадка для выгула собак
- Площадка для хозяйственных целей
- Площадка для мусоросборников
- Автостоянка
- Пешеходные дорожки
- Ограждение
- Направление движения транспорта
- Въезд / выезд
- Пожарный проезд
- Пожарный гидрант
- Пожарный водоем
- Пункт охраны
- Шлагбаум
- Информационный щит
- Малые архитектурные формы
- Осветительная мачта
- Контейнер для ТБО
- Скамья
- Урна
- Фонтан
- Беседка
- Спортивный комплекс
- Трансформаторная подстанция
- Газораспределительный пункт
- Водомерный колодец
- Канализационный колодец
- Ливневая канализация
- Дождеприемный колодец
- Тепловая камера
- Электрический колодец
- Телефонный колодец
- Газовый колодец
- Водопроводный колодец
- Пожарный колодец
- Смотровой колодец
- Дренажный колодец
- Вентиляционная шахта
- Выход из подземного паркинга
- Въезд в подземный паркинг
- Пандус
- Лестница наружная
- Подпорная стена
- Откос
- Бровка
- Граница санитарно-защитной зоны
- Граница охранной зоны
- Граница зоны с особыми условиями использования территории
- Граница водоохранной зоны
- Граница прибрежной защитной полосы
- Граница береговой полосы
- Граница зоны затопления
- Граница зоны подтопления
- Граница зоны оползневых процессов
- Граница зоны карстовых процессов
- Граница зоны сейсмической опасности
- Граница зоны вечной мерзлоты
- Граница зоны распространения многолетнемерзлых грунтов
- Граница зоны сезонного промерзания грунтов
- Граница зоны глубокого промерзания грунтов
- Граница зоны неглубокого промерзания грунтов
- Граница зоны промерзания грунтов
- Граница зоны оттаивания грунтов
- Граница зоны сезонного оттаивания грунтов
- Граница зоны глубокого оттаивания грунтов
- Граница зоны неглубокого оттаивания грунтов
- Граница зоны оттаивания и промерзания грунтов
- Граница зоны сезонного оттаивания и промерзания грунтов
- Граница зоны глубокого оттаивания и промерзания грунтов
- Граница зоны неглубокого оттаивания и промерзания грунтов
- Граница зоны оттаивания и промерзания грунтов
- Граница зоны сезонного оттаивания и промерзания грунтов
- Граница зоны глубокого оттаивания и промерзания грунтов
- Граница зоны неглубокого оттаивания и промерзания грунтов

Экспликация зданий и сооружений

| Поз. | Наименование | Этажность | Количество | Площадь застройки, м² | Общая площадь, м² | Строительный объем, м³ | Примечание |
|---|---|---|---|---|---|---|---|
| 1 | Жилой дом (Корпус 1) | 10 | 1 | 1 248,6 | 12 486,0 | 37 458,0 | Проектируемое здание |
| 2 | Жилой дом (Корпус 2) | 10 | 1 | 1 248,6 | 12 486,0 | 37 458,0 | Проектируемое здание |
| 3 | Встроенные помещения общественного назначения | 1 | 1 | 1 248,6 | 1 248,6 | 4 995,0 | Проектируемое здание |
| 4 | Трансформаторная подстанция | 1 | 1 | 48,0 | 48,0 | 192,0 | Проектируемое здание |
| 5 | Газораспределительный пункт | 1 | 1 | 36,0 | 36,0 | 144,0 | Проектируемое здание |
| 6 | Пункт охраны | 1 | 1 | 24,0 | 24,0 | 96,0 | Проектируемое здание |
| 7 | Беседка | 1 | 2 | 18,0 | 36,0 | 72,0 | Проектируемое здание |
| 8 | Спортивный комплекс | 1 | 1 | 320,0 | 320,0 | 1 280,0 | Проектируемое здание |
| 9 | Существующее здание школы | 3 | 1 | 1 560,0 | 4 680,0 | 18 720,0 | Существующее здание |
| 10 | Существующее здание детского сада | 2 | 1 | 980,0 | 1 960,0 | 7 840,0 | Существующее здание |
| 11 | Существующая трансформаторная подстанция | 1 | 1 | 24,0 | 24,0 | 96,0 | Существующее здание |
| 12 | Существующий газораспределительный пункт | 1 | 1 | 36,0 | 36,0 | 144,0 | Существующее здание |
| 13 | Существующий пункт охраны | 1 | 1 | 24,0 | 24,0 | 96,0 | Существующее здание |
| 14 | Существующая беседка | 1 | 2 | 18,0 | 36,0 | 72,0 | Существующее здание |
| 15 | Существующий спортивный комплекс | 1 | 1 | 320,0 | 320,0 | 1 280,0 | Существующее здание |
| 16 | Существующая трансформаторная подстанция | 1 | 1 | 24,0 | 24,0 | 96,0 | Существующее здание |
| 17 | Существующий газораспределительный пункт | 1 | 1 | 36,0 | 36,0 | 144,0 | Существующее здание |
| 18 | Существующий пункт охраны | 1 | 1 | 24,0 | 24,0 | 96,0 | Существующее здание |
| 19 | Существующая беседка | 1 | 2 | 18,0 | 36,0 | 72,0 | Существующее здание |
| 20 | Существующий спортивный комплекс | 1 | 1 | 320,0 | 320,0 | 1 280,0 | Существующее здание |
| 21 | Существующая трансформаторная подстанция | 1 | 1 | 24,0 | 24,0 | 96,0 | Существующее здание |
| 22 | Существующий газораспределительный пункт | 1 | 1 | 36,0 | 36,0 | 144,0 | Существующее здание |
| 23 | Существующий пункт охраны | 1 | 1 | 24,0 | 24,0 | 96,0 | Существующее здание |
| 24 | Существующая беседка | 1 | 2 | 18,0 | 36,0 | 72,0 | Существующее здание |
| 25 | Существующий спортивный комплекс | 1 | 1 | 320,0 | 320,0 | 1 280,0 | Существующее здание |
| 26 | Существующая трансформаторная подстанция | 1 | 1 | 24,0 | 24,0 | 96,0 | Существующее здание |
| 27 | Существующий газораспределительный пункт | 1 | 1 | 36,0 | 36,0 | 144,0 | Существующее здание |
| 28 | Существующий пункт охраны | 1 | 1 | 24,0 | 24,0 | 96,0 | Существующее здание |
| 29 | Существующая беседка | 1 | 2 | 18,0 | 36,0 | 72,0 | Существующее здание |
| 30 | Существующий спортивный комплекс | 1 | 1 | 320,0 | 320,0 | 1 280,0 | Существующее здание |
| 31 | Существующая трансформаторная подстанция | 1 | 1 | 24,0 | 24,0 | 96,0 | Существующее здание |
| 32 | Существующий газораспределительный пункт | 1 | 1 | 36,0 | 36,0 | 144,0 | Существующее здание |
| 33 | Существующий пункт охраны | 1 | 1 | 24,0 | 24,0 | 96,0 | Существующее здание |
| 34 | Существующая беседка | 1 | 2 | 18,0 | 36,0 | 72,0 | Существующее здание |
| 35 | Существующий спортивный комплекс | 1 | 1 | 320,0 | 320,0 | 1 280,0 | Существующее здание |
| 36 | Существующая трансформаторная подстанция | 1 | 1 | 24,0 | 24,0 | 96,0 | Существующее здание |
| 37 | Существующий газораспределительный пункт | 1 | 1 | 36,0 | 36,0 | 144,0 | Существующее здание |
| 38 | Существующий пункт охраны | 1 | 1 | 24,0 | 24,0 | 96,0 | Существующее здание |
| 39 | Существующая беседка | 1 | 2 | 18,0 | 36,0 | 72,0 | Существующее здание |
| 40 | Существующий спортивный комплекс | 1 | 1 | 320,0 | 320,0 | 1 280,0 | Существующее здание |
| 41 | Существующая трансформаторная подстанция | 1 | 1 | 24,0 | 24,0 | 96,0 | Существующее здание |
| 42 | Существующий газораспределительный пункт | 1 | 1 | 36,0 | 36,0 | 144,0 | Существующее здание |
| 43 | Существующий пункт охраны | 1 | 1 | 24,0 | 24,0 | 96,0 | Существующее здание |
| 44 | Существующая беседка | 1 | 2 | 18,0 | 36,0 | 72,0 | Существующее здание |
| 45 | Существующий спортивный комплекс | 1 | 1 | 320,0 | 320,0 | 1 280,0 | Существующее здание |
| 46 | Существующая трансформаторная подстанция | 1 | 1 | 24,0 | 24,0 | 96,0 | Существующее здание |
| 47 | Существующий газораспределительный пункт | 1 | 1 | 36,0 | 36,0 | 144,0 | Существующее здание |
| 48 | Существующий пункт охраны | 1 | 1 | 24,0 | 24,0 | 96,0 | Существующее здание |
| 49 | Существующая беседка | 1 | 2 | 18,0 | 36,0 | 72,0 | Существующее здание |
| 50 | Существующий спортивный комплекс | 1 | 1 | 320,0 | 320,0 | 1 280,0 | Существующее здание |
| 51 | Существующая трансформаторная подстанция | 1 | 1 | 24,0 | 24,0 | 96,0 | Существующее здание |
| 52 | Существующий газораспределительный пункт | 1 | 1 | 36,0 | 36,0 | 144,0 | Существующее здание |
| 53 | Существующий пункт охраны | 1 | 1 | 24,0 | 24,0 | 96,0 | Существующее здание |
| 54 | Существующая беседка | 1 | 2 | 18,0 | 36,0 | 72,0 | Существующее здание |
| 55 | Существующий спортивный комплекс | 1 | 1 | 320,0 | 320,0 | 1 280,0 | Существующее здание |
| 56 | Существующая трансформаторная подстанция | 1 | 1 | 24,0 | 24,0 | 96,0 | Существующее здание |
| 57 | Существующий газораспределительный пункт | 1 | 1 | 36,0 | 36,0 | 144,0 | Существующее здание |
| 58 | Существующий пункт охраны | 1 | 1 | 24,0 | 24,0 | 96,0 | Существующее здание |
| 59 | Существующая беседка | 1 | 2 | 18,0 | 36,0 | 72,0 | Существующее здание |
| 60 | Существующий спортивный комплекс | 1 | 1 | 320,0 | 320,0 | 1 280,0 | Существующее здание |
| 61 | Существующая трансформаторная подстанция | 1 | 1 | 24,0 | 24,0 | 96,0 | Существующее здание |
| 62 | Существующий газораспределительный пункт | 1 | 1 | 36,0 | 36,0 | 144,0 | Существующее здание |
| 63 | Существующий пункт охраны | 1 | 1 | 24,0 | 24,0 | 96,0 | Существующее здание |
| 64 | Существующая беседка | 1 | 2 | 18,0 | 36,0 | 72,0 | Существующее здание |
| 65 | Существующий спортивный комплекс | 1 | 1 | 320,0 | 320,0 | 1 280,0 | Существующее здание |
| 66 | Существующая трансформаторная подстанция | 1 | 1 | 24,0 | 24,0 | 96,0 | Существующее здание |
| 67 | Существующий газораспределительный пункт | 1 | 1 | 36,0 | 36,0 | 144,0 | Существующее здание |
| 68 | Существующий пункт охраны | 1 | 1 | 24,0 | 24,0 | 96,0 | Существующее здание |
| 69 | Существующая беседка | 1 | 2 | 18,0 | 36,0 | 72,0 | Существующее здание |
| 70 | Существующий спортивный комплекс | 1 | 1 | 320,0 | 320,0 | 1 280,0 | Существующее здание |
| 71 | Существующая трансформаторная подстанция | 1 | 1 | 24,0 | 24,0 | 96,0 | Существующее здание |
| 72 | Существующий газораспределительный пункт | 1 | 1 | 36,0 | 36,0 | 144,0 | Существующее здание |
| 73 | Существующий пункт охраны | 1 | 1 | 24,0 | 24,0 | 96,0 | Существующее здание |
| 74 | Существующая беседка | 1 | 2 | 18,0 | 36,0 | 72,0 | Существующее здание |
| 75 | Существующий спортивный комплекс | 1 | 1 | 320,0 | 320,0 | 1 280,0 | Существующее здание |
| 76 | Существующая трансформаторная подстанция | 1 | 1 | 24,0 | 24,0 | 96,0 | Существующее здание |
| 77 | Существующий газораспределительный пункт | 1 | 1 | 36,0 | 36,0 | 144,0 | Существующее здание |
| 78 | Существующий пункт охраны | 1 | 1 | 24,0 | 24,0 | 96,0 | Существующее здание |
| 79 | Существующая беседка | 1 | 2 | 18,0 | 36,0 | 72,0 | Существующее здание |
| 80 | Существующий спортивный комплекс | 1 | 1 | 320,0 | 320,0 | 1 280,0 | Существующее здание |
| 81 | Существующая трансформаторная подстанция | 1 | 1 | 24,0 | 24,0 | 96,0 | Существующее здание |
| 82 | Существующий газораспределительный пункт | 1 | 1 | 36,0 | 36,0 | 144,0 | Существующее здание |
| 83 | Существующий пункт охраны | 1 | 1 | 24,0 | 24,0 | 96,0 | Существующее здание |
| 84 | Существующая беседка | 1 | 2 | 18,0 | 36,0 | 72,0 | Существующее здание |
| 85 | Существующий спортивный комплекс | 1 | 1 | 320,0 | 320,0 | 1 280,0 | Существующее здание |
| 86 | Существующая трансформаторная подстанция | 1 | 1 | 24,0 | 24,0 | 96,0 | Существующее здание |
| 87 | Существующий газораспределительный пункт | 1 | 1 | 36,0 | 36,0 | 144,0 | Существующее здание |
| 88 | Существующий пункт охраны | 1 | 1 | 24,0 | 24,0 | 96,0 | Существующее здание |
| 89 | Существующая беседка | 1 | 2 | 18,0 | 36,0 | 72,0 | Существующее здание |
| 90 | Существующий спортивный комплекс | 1 | 1 | 320,0 | 320,0 | 1 280,0 | Существующее здание |
| 91 | Существующая трансформаторная подстанция | 1 | 1 | 24,0 | 24,0 | 96,0 | Существующее здание |
| 92 | Существующий газораспределительный пункт | 1 | 1 | 36,0 | 36,0 | 144,0 | Существующее здание |
| 93 | Существующий пункт охраны | 1 | 1 | 24,0 | 24,0 | 96,0 | Существующее здание |
| 94 | Существующая беседка | 1 | 2 | 18,0 | 36,0 | 72,0 | Существующее здание |
| 95 | Существующий спортивный комплекс | 1 | 1 | 320,0 | 320,0 | 1 280,0 | Существующее здание |
| 96 | Существующая трансформаторная подстанция | 1 | 1 | 24,0 | 24,0 | 96,0 | Существующее здание |
| 97 | Существующий газораспределительный пункт | 1 | 1 | 36,0 | 36,0 | 144,0 | Существующее здание |
| 98 | Существующий пункт охраны | 1 | 1 | 24,0 | 24,0 | 96,0 | Существующее здание |
| 99 | Существующая беседка | 1 | 2 | 18,0 | 36,0 | 72,0 | Существующее здание |
| 100 | Существующий спортивный комплекс | 1 | 1 | 320,0 | 320,0 | 1 280,0 | Существующее здание |

Примечания:

1. Все размеры даны в метрах, если не указано иное.
2. Отметки даны в Балтийской системе высот.
3. Координаты даны в системе МСК-50.
4. Проектируемое здание — поз. 1, 2, 3, 4, 5, 6, 7, 8.
5. Существующие здания — поз. 9, 10, 11, 12, 13, 14, 15, 16, 17, 18, 19, 20, 21, 22, 23, 24, 25, 26, 27, 28, 29, 30, 31, 32, 33, 34, 35, 36, 37, 38, 39, 40, 41, 42, 43, 44, 45, 46, 47, 48, 49, 50, 51, 52, 53, 54, 55, 56, 57, 58, 59, 60, 61, 62, 63, 64, 65, 66, 67, 68, 69, 70, 71, 72, 73, 74, 75, 76, 77, 78, 79, 80, 81, 82, 83, 84, 85, 86, 87, 88, 89, 90, 91, 92, 93, 94, 95, 96, 97, 98, 99, 100.
6. Площадь застройки — 1 248,6 м².
7. Общая площадь — 12 486,0 м².
8. Строительный объем — 37 458,0 м³.
9. Этажность — 10.
10. Количество квартир — 120.
11. Количество машиномест — 60.
12. Количество машиномест для МГН — 3.
13. Количество машиномест для велосипедов — 30.
14. Количество машиномест для мотоциклов — 10.
15. Количество машиномест для грузовых автомобилей — 5.
16. Количество машиномест для автобусов — 2.
17. Количество машиномест для специальных автомобилей — 1.
18. Количество машиномест для такси — 2.
19. Количество машиномест для каршеринга — 2.
20. Количество машиномест для электромобилей — 10.
21. Количество машиномест для гибридных автомобилей — 10.
22. Количество машиномест для автомобилей с ДВС — 30.
23. Количество машиномест для автомобилей с ГБО — 5.
24. Количество машиномест для автомобилей с дизельным двигателем — 5.
25. Количество машиномест для автомобилей с бензиновым двигателем — 30.
26. Количество машиномест для автомобилей с электродвигателем — 10.
27. Количество машиномест для автомобилей с гибридным двигателем — 10.
28. Количество машиномест для автомобилей с водородным двигателем — 0.
29. Количество машиномест для автомобилей с газовым двигателем — 5.
30. Количество машиномест для автомобилей с комбинированным двигателем — 5.
31. Количество машиномест для автомобилей с другим типом двигателя — 0.
32. Количество машиномест для автомобилей с неизвестным типом двигателя — 0.
33. Количество машиномест для автомобилей с двигателем внутреннего сгорания — 30.
34. Количество машиномест для автомобилей с двигателем внешнего сгорания — 0.
35. Количество машиномест для автомобилей с двигателем Стирлинга — 0.
36. Количество машиномест для автомобилей с паровым двигателем — 0.
37. Количество машиномест для автомобилей с турбинным двигателем — 0.
38. Количество машиномест для автомобилей с роторным двигателем — 0.
39. Количество машиномест для автомобилей с двигателем Ванкеля — 0.
40. Количество машиномест для автомобилей с двигателем Миллера — 0.
41. Количество машиномест для автомобилей с двигателем Аткинсона — 0.
42. Количество машиномест для автомобилей с двигателем Дизеля — 5.
43. Количество машиномест для автомобилей с двигателем Отто — 30.
44. Количество машиномест для автомобилей с двигателем Ленуара — 0.
45. Количество машиномест для автомобилей с двигателем Бенца — 0.
46. Количество машиномест для автомобилей с двигателем Даймлера — 0.
47. Количество машиномест для автомобилей с двигателем Майбаха — 0.
48. Количество машиномест для автомобилей с двигателем Порше — 0.
49. Количество машиномест для автомобилей с двигателем Феррари — 0.
50. Количество машиномест для автомобилей с двигателем Ламборгини — 0.
51. Количество машиномест для автомобилей с двигателем Бугатти — 0.
52. Количество машиномест для автомобилей с двигателем Кенигсегг — 0.
53. Количество машиномест для автомобилей с двигателем Пагани — 0.
54. Количество машиномест для автомобилей с двигателем Хеннесси — 0.
55. Количество машиномест для автомобилей с двигателем Шелби — 0.
56. Количество машиномест для автомобилей с двигателем Кобра — 0.
57. Количество машиномест для автомобилей с двигателем Мустанг — 0.
58. Количество машиномест для автомобилей с двигателем Камаро — 0.
59. Количество машиномест для автомобилей с двигателем Корвет — 0.
60. Количество машиномест для автомобилей с двигателем Шевроле — 0.
61. Количество машиномест для автомобилей с двигателем Форд — 0.
62. Количество машиномест для автомобилей с двигателем Додж — 0.
63. Количество машиномест для автомобилей с двигателем Крайслер — 0.
64. Количество машиномест для автомобилей с двигателем Джип — 0.
65. Количество машиномест для автомобилей с двигателем Тойота — 0.
66. Количество машиномест для автомобилей с двигателем Хонда — 0.
67. Количество машиномест для автомобилей с двигателем Ниссан — 0.
68. Количество машиномест для автомобилей с двигателем Мазда — 0.
69. Количество машиномест для автомобилей с двигателем Субару — 0.
70. Количество машиномест для автомобилей с двигателем Мицубиси — 0.
71. Количество машиномест для автомобилей с двигателем Сузуки — 0.
72. Количество машиномест для автомобилей с двигателем Исузу — 0.
73. Количество машиномест для автомобилей с двигателем Хино — 0.
74. Количество машиномест для автомобилей с двигателем Фусо — 0.
75. Количество машиномест для автомобилей с двигателем Ниссан Дизель — 0.
76. Количество машиномест для автомобилей с двигателем Мицубиси Фусо — 0.
77. Количество машиномест для автомобилей с двигателем Исузу Дизель — 0.
78. Количество машиномест для автомобилей с двигателем Хино Дизель — 0.
79. Количество машиномест для автомобилей с двигателем Фусо Дизель — 0.
80. Количество машиномест для автомобилей с двигателем Ниссан Дизель — 0.
81. Количество машиномест для автомобилей с двигателем Мицубиси Фусо — 0.
82. Количество машиномест для автомобилей с двигателем Исузу Дизель — 0.
83. Количество машиномест для автомобилей с двигателем Хино Дизель — 0.
84. Количество машиномест для автомобилей с двигателем Фусо Дизель — 0.
85. Количество машиномест для автомобилей с двигателем Ниссан Дизель — 0.
86. Количество машиномест для автомобилей с двигателем Мицубиси Фусо — 0.
87. Количество машиномест для автомобилей с двигателем Исузу Дизель — 0.
88. Количество машиномест для автомобилей с двигателем Хино Дизель — 0.
89. Количество машиномест для автомобилей с двигателем Фусо Дизель — 0.
90. Количество машиномест для автомобилей с двигателем Ниссан Дизель — 0.
91. Количество машиномест для автомобилей с двигателем Мицубиси Фусо — 0.
92. Количество машиномест для автомобилей с двигателем Исузу Дизель — 0.
93. Количество машиномест для автомобилей с двигателем Хино Дизель — 0.
94. Количество машиномест для автомобилей с двигателем Фусо Дизель — 0.
95. Количество машиномест для автомобилей с двигателем Ниссан Дизель — 0.
96. Количество машиномест для автомобилей с двигателем Мицубиси Фусо — 0.
97. Количество машиномест для автомобилей с двигателем Исузу Дизель — 0.
98. Количество машиномест для автомобилей с двигателем Хино Дизель — 0.
99. Количество машиномест для автомобилей с двигателем Фусо Дизель — 0.
100. Количество машиномест для автомобилей с двигателем Ниссан Дизель — 0.

| | | | |
|---|---|---|---|
| Объект: | Здание "Звезда" | | |
| Адрес: | г. Москва, ул. Профсоюзная, вл. 10, строение 1 | | |
| Заказчик: | Общество с ограниченной ответственностью "Специализированный застройщик "ЖК Звезда" | | |
| Стадия: | Рабочая документация | Лист: | Листов: |
| Раздел: | Архитектурные решения | | |

Экспликация помещений 1 этажа

Ведомость отделки помещений

| № помещения | Наименование помещения | Площадь, м² | Категория помещения | Пол | Стены | Потолок | Примечание |
|---|---|---|---|---|---|---|---|
| 1.1 | Тамбур | 8.6 | В4 | Керамогранит | Керамогранит | Подвесной потолок | |
| 1.2 | Коридор | 23.1 | В4 | Керамогранит | Керамогранит | Подвесной потолок | |
| 1.3 | Лестничная клетка | 25.2 | В4 | Керамогранит | Керамогранит | Подвесной потолок | |
| 1.4 | Помещение уборочного инвентаря | 14.9 | В4 | Керамогранит | Керамогранит | Подвесной потолок | |
| 1.5 | Коридор | 1 250.0 | В4 | Керамогранит | Керамогранит | Подвесной потолок | |
| 1.6 | Тамбур | 8.6 | В4 | Керамогранит | Керамогранит | Подвесной потолок | |
| 1.7 | Коридор | 23.1 | В4 | Керамогранит | Керамогранит | Подвесной потолок | |
| 1.8 | Лестничная клетка | 25.2 | В4 | Керамогранит | Керамогранит | Подвесной потолок | |
| 1.9 | Помещение уборочного инвентаря | 14.9 | В4 | Керамогранит | Керамогранит | Подвесной потолок | |
| 1.10 | Коридор | 1 250.0 | В4 | Керамогранит | Керамогранит | Подвесной потолок | |

Ведомость заполнения проемов

| Тип | Марка | Наименование | Размеры, мм | Количество | Примечание |
|---|---|---|---|---|---|
| Двери | ДВ-1 | Дверь входная | 1200×2100 | 2 | |
| Двери | ДВ-2 | Дверь межкомнатная | 900×2100 | 4 | |
| Двери | ДВ-3 | Дверь противопожарная | 1200×2100 | 2 | EI 30 |
| Окна | ОК-1 | Окно ПВХ | 1500×1400 | 6 | |
| Окна | ОК-2 | Окно ПВХ | 2100×1400 | 4 | |
| Витражи | ВТ-1 | Витраж алюминиевый | 3000×2700 | 1 | |

Условные обозначения:

- Граница земельного участка
- Граница зоны благоустройства
- Существующие здания, сооружения
- Проектируемые здания, сооружения
- Проектируемое покрытие тротуаров
- Проектируемое покрытие проезжей части
- Проектируемое покрытие газонов

Ситуационный план

Масштаб 1:500

Примечания:

1. Все размеры даны в миллиметрах, если не указано иное.
2. Отметки даны в Балтийской системе высот.
3. Привязка осей выполнена к существующим капитальным стенам.
4. Ведомость отделки помещений см. на листе АР-2.
5. Ведомость заполнения проемов см. на листе АР-3.
6. Экспликация помещений см. на листе АР-1.
7. Ситуационный план см. на листе АР-4.
8. Все работы выполнять в соответствии с СП 70.13330.2012.
9. Уклоны полов в санузлах — 1,5% в сторону трапов.
10. Высота помещений — 3,000 м, если не указано иное.
11. Двери в санузлы — с открыванием наружу.
12. Ширина дверных проемов — не менее 900 мм.
13. Пороги в дверных проемах — не более 20 мм.
14. Все материалы должны иметь сертификаты соответствия.
15. Гидроизоляцию полов выполнить на высоту 200 мм.
16. Звукоизоляцию стен — см. раздел АС.
17. Вентиляцию — см. раздел ОВ.
18. Электроснабжение — см. раздел ЭМ.
19. Водоснабжение и канализация — см. раздел ВК.
20. Пожарная сигнализация — см. раздел ПС.
21. Молниезащита — см. раздел ЭМ.
22. Антитеррористическая защищенность — см. раздел ОВТ.
23. Доступность маломобильных групп населения — см. раздел ОДИ.
24. Энергоэффективность — см. раздел ЭЭ.
25. Мероприятия по охране окружающей среды — см. раздел ООС.
26. Мероприятия по обеспечению пожарной безопасности — см. раздел ПБ.
27. Сметная документация — см. раздел СМ.
28. Все работы выполнять с соблюдением правил техники безопасности.
29. Строительный мусор вывозить на полигон ТБО.
30. Ответственность за качество работ несет подрядная организация.

| | | | |
|---|---|---|---|
| Главный архитектор проекта | | | |
| Разработал | | | |
| Проверил | | | |
| Н. контроль | | | |
| ГИП | | | |

| | | | |
|---|---|---|---|
| Стадия | Лист | Листов | |
| Р | АР-1 | 4 | |

Формат А3

Копировал

Инв. № подл. | Подпись и дата | Взам. инв. №

| | |
|---|---|
| ფაილის სახელი: | მშენებლობის ეროვნული სააგენტო |
| ობიექტი: | ქ. ბათუმში, ი. ჭავჭავაძის ქუჩა №10, ტერიტორიაზე მდებარე სასტუმრო კომპლექსის სამშენებლო ნაგებობის |
| | ტერიტორიის გეგმა |
| | არქიტექტურული ნაწილის ელექტრონული ვერსიის შესაბამისობის დეკლარაცია |

m²

ბინათმშენებლის ან ბინათმშენებლის უფლებამოსილი პირის ხელმოწერა

ბინათმშენებლის ან ბინათმშენებლის უფლებამოსილი პირის ბეჭედი

ტერიტორიის ზედამხედველობის სამსახურის ხელმოწერა

ტერიტორიის ზედამხედველობის სამსახურის ბეჭედი

ტერიტორიის ზედამხედველობის სამსახურის ინსპექტორის ხელმოწერა

ტერიტორიის ზედამხედველობის სამსახურის ინსპექტორის ბეჭედი

ნებართვის გამცემი ორგანოს ხელმოწერა

ნებართვის გამცემი ორგანოს ბეჭედი

XI ადგილი

ბ/კ 01.12.12.024.260

ბინათმშენებლის ფუნქციონალური ერთეული №4 (ბინა ,,A1" / ,,A2" ტიპის ბინათმშენებლის ბინათმშენებლის ფუნქციონალური ერთეული)

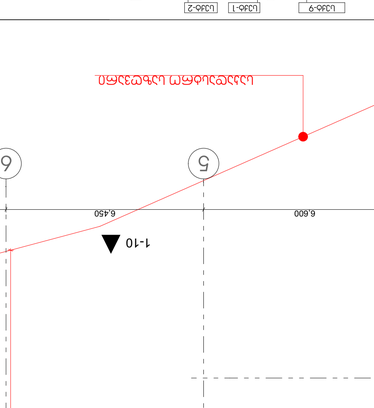


ნახაზების ჩამონათვალი:

- ბინათმშენებლის ან ბინათმშენებლის უფლებამოსილი პირის ხელმოწერა
- ტერიტორიის ზედამხედველობის სამსახურის ხელმოწერა
- ტერიტორიის ზედამხედველობის სამსახურის ინსპექტორის ხელმოწერა
- ნებართვის გამცემი ორგანოს ხელმოწერა
- ბინათმშენებლის ან ბინათმშენებლის უფლებამოსილი პირის ბეჭედი
- ტერიტორიის ზედამხედველობის სამსახურის ბეჭედი
- ტერიტორიის ზედამხედველობის სამსახურის ინსპექტორის ბეჭედი
- ნებართვის გამცემი ორგანოს ბეჭედი
- ბინათმშენებლის ან ბინათმშენებლის უფლებამოსილი პირის ხელმოწერა
- ბინათმშენებლის ან ბინათმშენებლის უფლებამოსილი პირის ბეჭედი
- ტერიტორიის ზედამხედველობის სამსახურის ხელმოწერა
- ტერიტორიის ზედამხედველობის სამსახურის ბეჭედი
- ტერიტორიის ზედამხედველობის სამსახურის ინსპექტორის ხელმოწერა
- ტერიტორიის ზედამხედველობის სამსახურის ინსპექტორის ბეჭედი
- ნებართვის გამცემი ორგანოს ხელმოწერა
- ნებართვის გამცემი ორგანოს ბეჭედი

ნახაზის დასახელება: ბინათმშენებლის ან ბინათმშენებლის უფლებამოსილი პირის ხელმოწერა

ნახაზის ტიპი: ბინათმშენებლის ან ბინათმშენებლის უფლებამოსილი პირის ბეჭედი

ნახაზის მასშტაბი: 1:100

თარიღი: 02.06.2025

ფურცლის ნომერი: