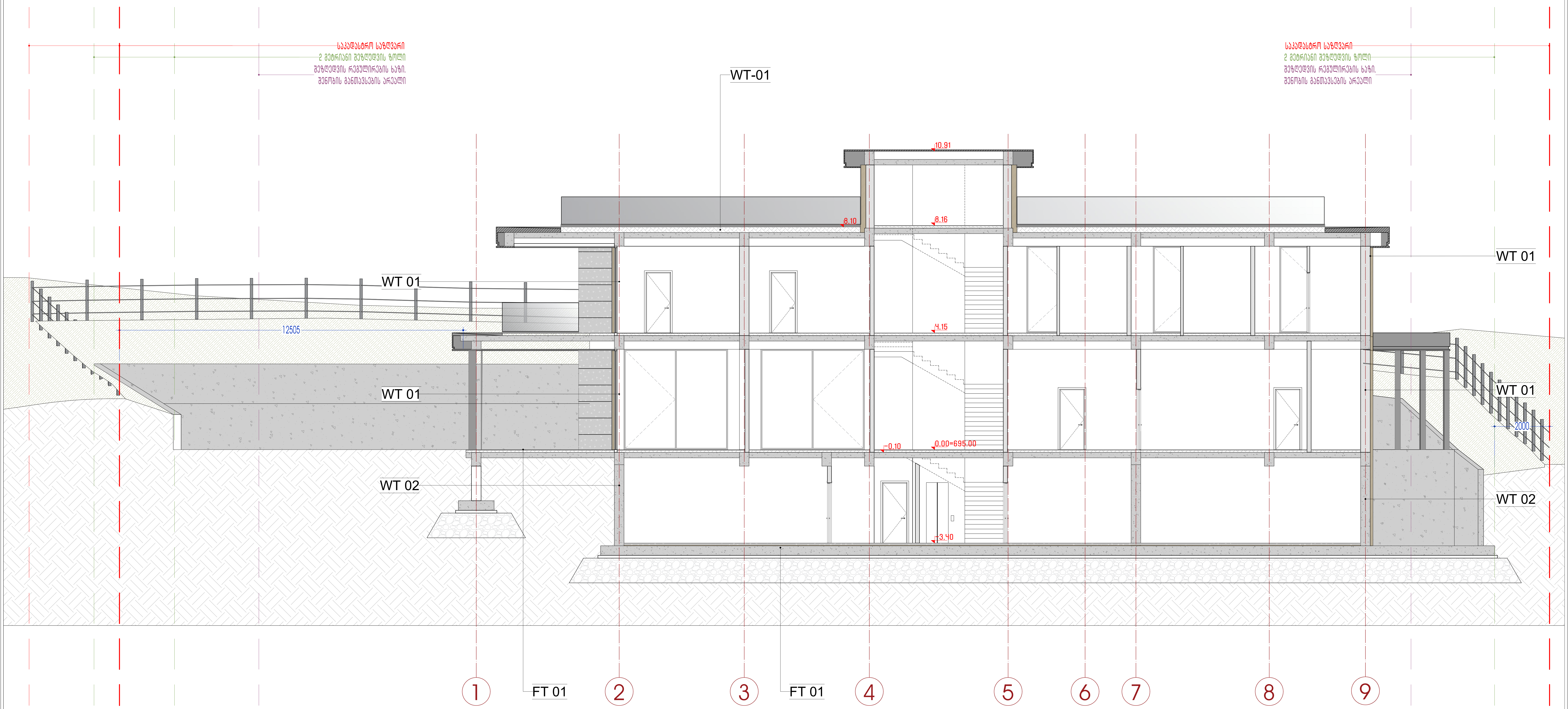

SURGULA STUDIO ARCHITECTURE INTERIOR DESIGN www.surgula.com info@surgula.com Tbilisi l.pasteur str.#5	ავტორი	დ.ვეშაპაძე	ფურცლის დასახელება	ჭრილი N1	ობიექტის მისამართი	ქ.თბილისი პასტერის ქუჩა 5
	ავტორი	არქიტექტორი				
	ავტორი	არქიტექტორი	პროექტი	პროექტი	ინფორმაცია დამკვეთზე	სახელი გვარი
	დაამუშავა	ნ.კუტალაძე	მასშტაბი	1:100		კომპანია
	დაამუშავა	არქიტექტორი	თარიღი	30.09.2024	კონტრაქტი	კონტრაქტის ნომერი
	შეამოწმა	დ.ვეშაპაძე	რევიზია	20.02.2023	ელ.ფოსტა	info@costumer.com

გაფრთხილება!
პროექტი წარმოადგენს SURGULA-ს საკუთრებას.მისი ნებისმიერი ფორმით(მთლიანად,ან ნაწილობრივ) გამრავლება,ან კოპირება SURGULA-ს ნებართვის გარეშე იკრძალება.ნახაზი გამიზნულია მხოლოდ კონტრაქტორებისთვის არქიტექტურული ინფორმაციის მისაღებად, და მისი გამოყენება არ შეიძლება სხვა პროექტში.ზომები უნდა გადამოწმდეს სამშენებლო მოედანზე კონტრაქტორის მიერ.

შენიშვნა!

ფურცელი A2 011

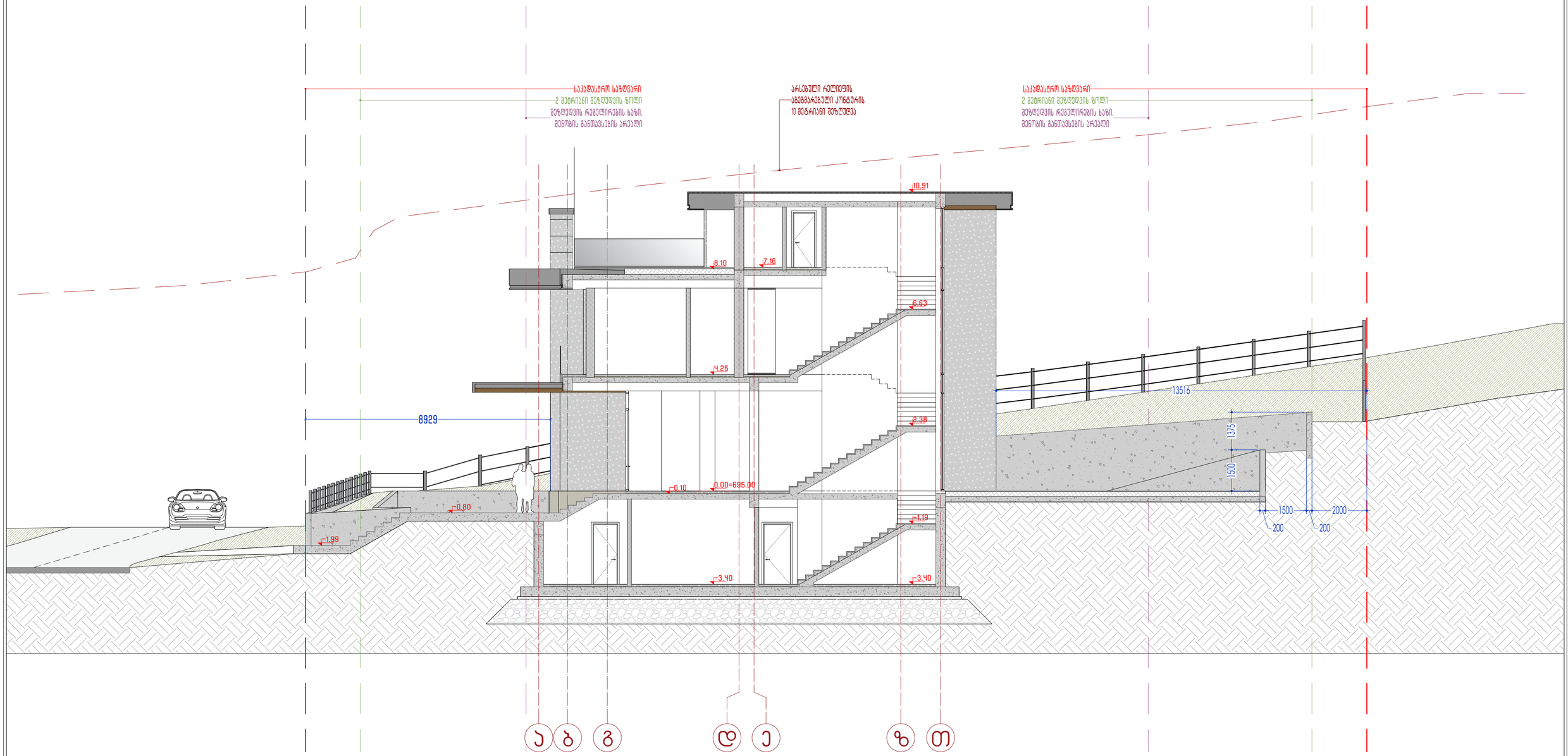

SURGULA STUDIO ARCHITECTURE INTERIOR DESIGN www.surgula.com info@surgula.com Tbilisi I.pasteur str.#5	ავტორი	დ.ვეფხაძე		ფურცლის	ჭრილი N2	ობიექტის	ქ.თბილისი
	ავტორი	არქიტექტორი		დასახელება		მისამართი	ჯასტერის ქუჩა 5
	ავტორი	არქიტექტორი		პროექტი	პროექტი	ინფორმაცია	სახელი გვარი
	დაამუშავა	ნ.ჯუტალაძე		მასშტაბი	1:100	დამკვეთზე	კომპანია
	დაამუშავა	არქიტექტორი		თარიღი	30.09.2024	კონტრაქტი	კონტრაქტის ნომერი
	შეამოწმა	დ.ვეფხაძე		რევიზია	20.02.2023	ელ.ფოსტა	info@costumer.com

გაფრთხილება!
პროექტი წარმოადგენს SURGULA-ს საკუთრებას. მისი ნებისმიერი ფორმით(მათ შორის,ნაწილობრივ) გამოყენება,ან კოპირება SURGULA-ს ნებართვის გარეშე ისჯება კანონით გამიზნულია მხოლოდ კონტრაქტორებისთვის არქიტექტურული ინფორმაციის მისაღებად, და მისი გამოყენება არ შეიძლება სხვა პროექტებში.ზომები უნდა გადამოწმდეს საშემსრულებლო ნახაზებზე კონტრაქტორის მიერ.

შენიშვნა!

ფურცლები: A2
012

WT-01

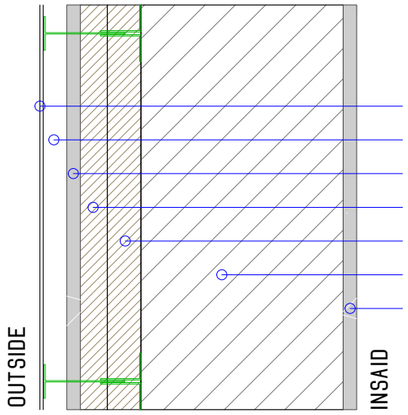

- ფასადის მოჭიქული კერამიკული/კომპოზიტური ფილები
- ჰაერი 35 მმ.
- ცემენტის ფითხი/ბათქაში 20 მმ.
- 30 მმ.-იანი ექსტრუდირებული პოლისტირონის ქაფი (XPS)
- 50 მმ.-იანი ექსტრუდირებული პოლისტირონის ქაფი (XPS)
- ბეტონის მსუბუქი ღრუტანიანი ბლოკები 300 მმ.
- კირ-თაბაშირის ფითხი/ბათქაში 20 მმ.

WT-02

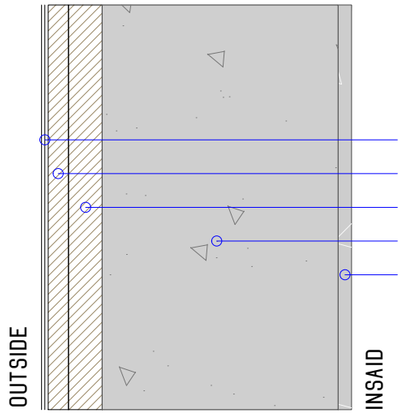

- ბიტუმიანი ზოლები მინის ბოჭკოვანი ქსოვილები 2 ფენა
- ექსტრუდირებული პოლისტირონის ქაფი (XPS) 30 მმ.
- ექსტრუდირებული პოლისტირონის ქაფი (XPS) 50 მმ.
- რკ/ბეტონის კედელი 350 მმ.
- კირ-თაბაშირის ფითხი/ბათქაში 20 მმ.

FT-01

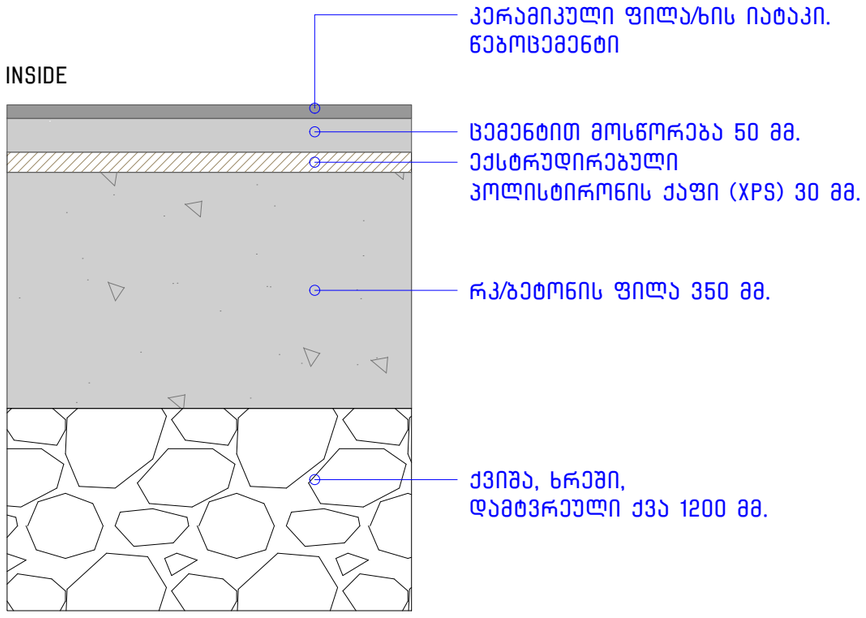

- კერამიკული ფილა/ხის იატაკი. წებოცემენტი
- ცემენტით მოსწორება 50 მმ.
- ექსტრუდირებული პოლისტირონის ქაფი (XPS) 30 მმ.
- რკ/ბეტონის ფილა 350 მმ.
- ქვიშა, ხრეში, დამტვრეული ქვა 1200 მმ.

RT-01

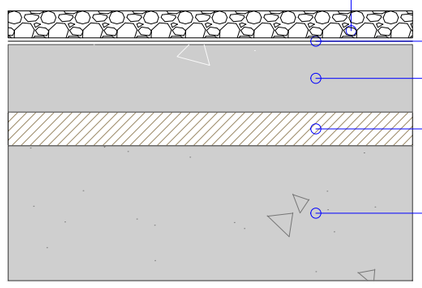

- დეკორატიული ღორღი ფრაქცია 20-40 მმ.
- ბიტუმიანი ზოლები მინის ბოჭკოვანი ქსოვილები 10 მმ.
- ცემენტით მოსწორება 100 მმ.
- ექსტრუდირებული პოლისტირონის ქაფი (XPS) 50 მმ.
- რკ/ბეტონის ფილა 200 მმ.

SURGULA STUDIO
ARCHITECTURE INTERIOR DESIGN
www.surgula.com
info@surgula.com
Tbilisi l.pasteur str.#5

ავტორი	დ.ვეშაპაძე		ფურცლის დასახელება		ობიექტის მისამართი	ქ.თბილისი პასტერის ქუჩა 5	
ავტორი	არქიტექტორი						
ავტორი	არქიტექტორი		პროექტი	პროექტი	ინფორმაცია დამკვეთზე	სახელი გვარი კომპანია	
დაამუშავა	ნ.კუტალაძე		მასშტაბი	0.1:99944			
დაამუშავა	არქიტექტორი		თარიღი	01.07.2025	კონტრაქტი	კონტრაქტის ნომერი	
შეამოწმა	დ.ვეშაპაძე		რევიზია	20.02.2023	ელ.ფოსტა	info@costumer.com	

გაფრთხილება!
პროექტი წარმოადგენს SURGULA-ს საკუთრებას.მისი ნებისმიერი ფორმით(მთლიანად,ან ნაწილობრივ) გამრავლება,ან კოპირება SURGULA-ს ნებართვის გარეშე იკრძალება.ნახაზი გამიზნულია მხოლოდ კონტრაქტორებისთვის არქიტექტურული ინფორმაციის მისაღებად, და მისი გამოყენება არ შეიძლება სხვა პროექტში.ზომები უნდა გადამოწმდეს სამშენებლო მოედანზე კონტრაქტორის მიერ.

შენიშვნა!

ფურცელი A3