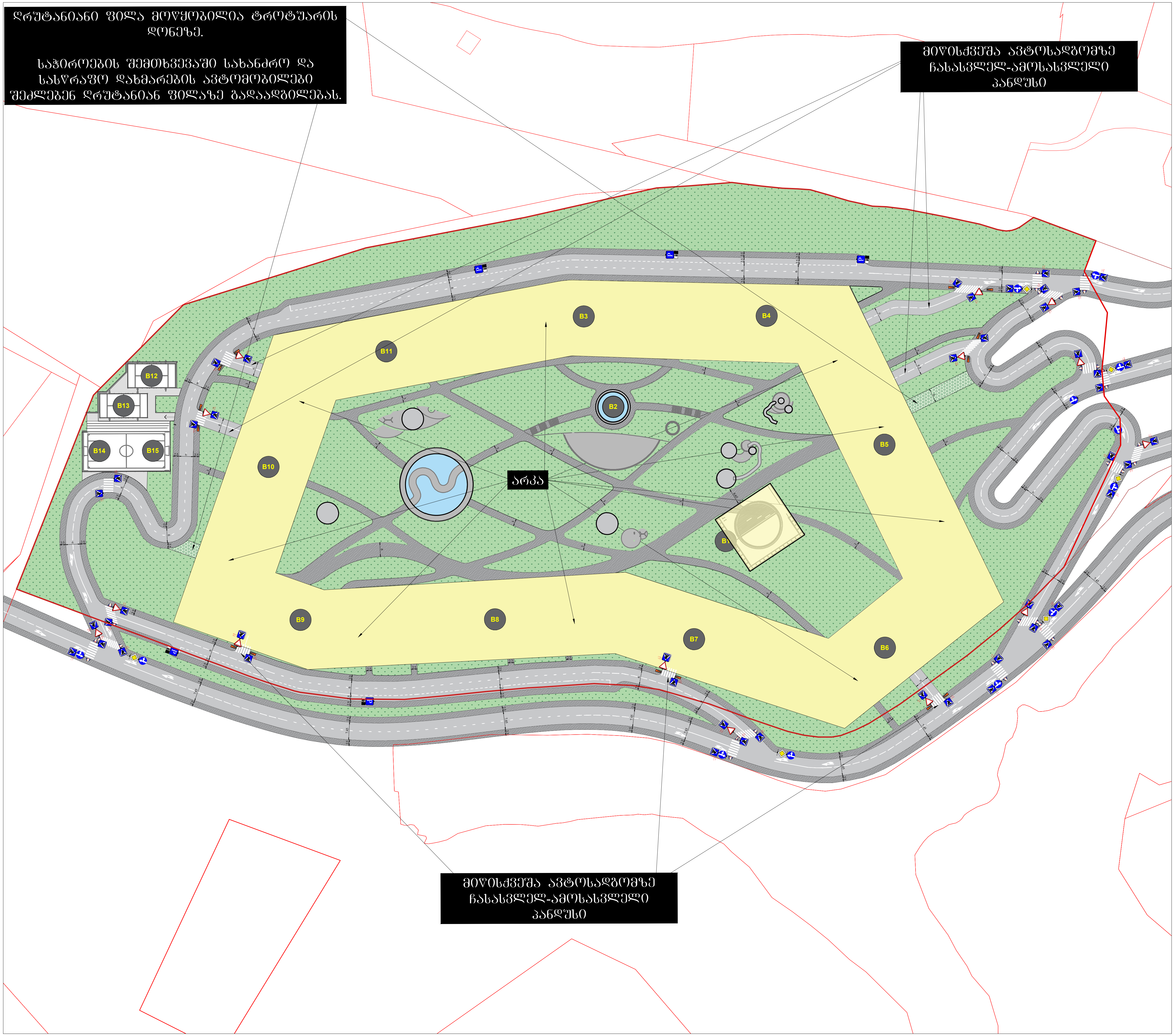

საგზაო მოძრაობის ორგანიზების სქემა

მისამართი:	
ქ. თბილისი გიორგი დანელიას ქუჩის მიმდებარედ (ს.კ. 01.14.06.004.003) საგზაო მოძრაობის ორგანიზების სქემა.	
თარიღი: 2024 წელი	მასშტაბი: პირობითი
დამკვეთი:	სს"გრინ ქეპითალ"

შ.პ.ს "STS"
(Smart Transportation Solutions)
ტელ: 577-15-55-75

შეასრულა: სალომე მიქელაძე
ტელ: 599-09-04-33

შეამოწმა: ნიკა სიდამონიძე
ტელ: 598-77-88-48

საგზაო მოძრაობის ორგანიზაციის ტექნიკური საშუალებები

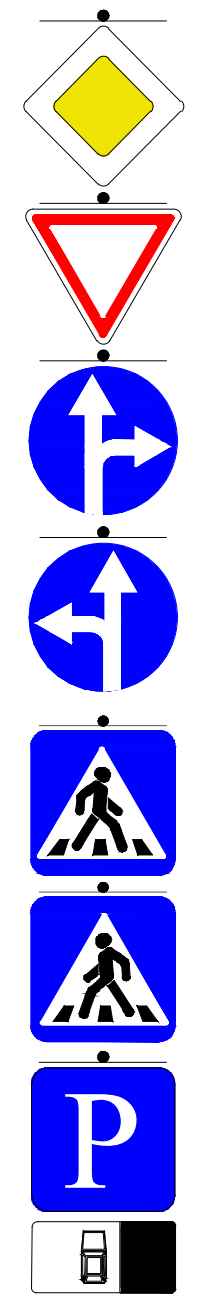

2.1 - 6ც
2.3 - 15ც
4.1.4 - 6ც
4.1.5 - 6ც
5.19.1 - 48ც
5.19.2 - 48ც
7.4 - 5ც
8.6.1 - 5ც

პირობითი აღნიშვნები

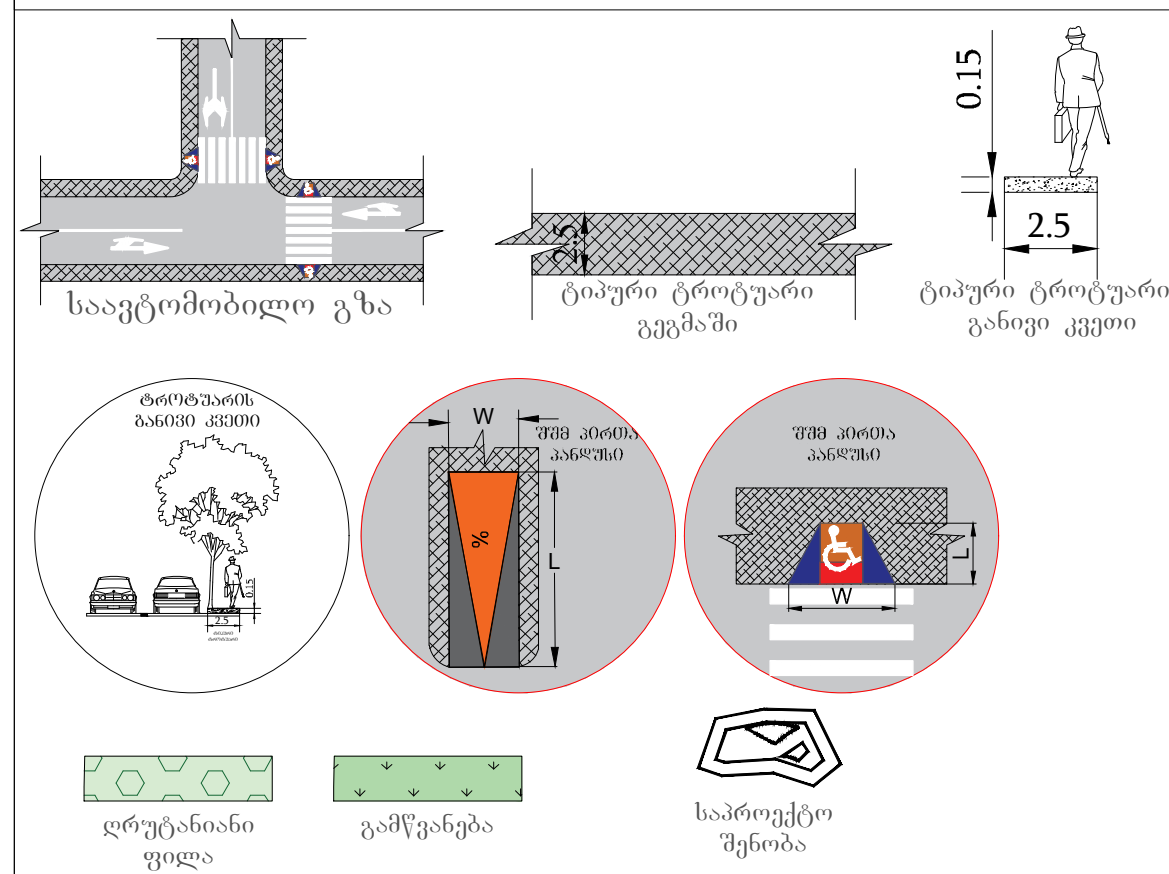

შენიშვნა:
პანდუსის პარამეტრები განისაზღვრება 41-ე დადგენილების ქვეთავი 406-ის მიხედვით.

SMART TRANSPORTATION SOLUTIONS

ქალაქ თბილისის მუნიციპალიტეტის საჯარო სამართლის იურიდიული პირი – ქალაქ თბილისის მუნიციპალიტეტის ტრანსპორტისა და ურბანული განვითარების სააგენტო

წერილის ნომერი: **16-01251421520**
გაცემის თარიღი: **27/05/2025**

ადრესატი: ლუკა ჩაგანავა
პირადი ნომერი: 01017043074
მისამართი: თბილისი ზარლამპ სავანელის ქ. N 18

ქალაქ თბილისის მუნიციპალიტეტის სსიპ - ქალაქ თბილისის მუნიციპალიტეტის ტრანსპორტისა და ურბანული განვითარების სააგენტომ განიხილა 2025 წლის 21 მაისის № 0125141268-16 განცხადება, რომელთან დაკავშირებითაც გაცნობებთ შემდეგს:

დაკმაყოფილდეს 2025 წლის 21 მაისის № 0125141268-16 განცხადება და შეთანხმდეს ქალაქ თბილისში, ნაფეტვრებისაკენ მიმავალ გზაზე, (ნაკვეთი 03/004) -ში არსებულ მიწის ნაკვეთზე (საკადასტრო კოდი: N 01.14.06.004.003) საგზაო მოძრაობის ორგანიზების სქემა თანდართულ ბმულზე არსებული დანართის შესაბამისად.

საგზაო მოძრაობის ორგანიზების სქემის ცვლილება საჭიროებს შეთანხმებას სააგენტოსთან.

გადაწყვეტილების გასაჩივრება, დაინტერესებული მხარის მიერ, შესაძლებელია ამ გადაწყვეტილების გაცნობიდან ერთი თვის ვადაში ქალაქ თბილისის მუნიციპალიტეტის მერთან (მისამართი: ჟ. შარტავას ქუჩა N7) კანონმდებლობით დადგენილი წესით.

დანართი: სსიპ - ტრანსპორტისა და ურბანული განვითარების სააგენტოს მიერ შეთანხმებული საგზაო მოძრაობის ორგანიზების სქემები იხილეთ თანდართულ ბმულზე :

https://cloud.msda.ge/index.php/s/HdljbKVV2UNp1g6

პატივისცემით,

ნინო ბაგაშვილი

სააგენტოს უფროსი

გამოყენებულია კვალიფიციური ელექტრონული ხელმოწერა/ ელექტრონული შტამპი

საქართველოს შინაგან საქმეთა სამინისტროს
საპატრულო პოლიციის დეპარტამენტი

MINISTRY OF INTERNAL AFFAIRS OF GEORGIA
PATROL POLICE DEPARTMENT

27/05/2025

MIA 2 25 01582851

შპს ენ ეს სტუდიო-ს (NS STUDIO)
წარმომადგენელს: ლუკა ჩაგანავას
ასლი: შსს საპატრულო პოლიციის დეპარტამენტის
ქ. თბილისის მთავარი სამმართველოს

შსს საპატრულო პოლიციის დეპარტამენტში განხილულ იქნა თქვენი განცხადება, რომელშიც ითხოვთ, ქ. თბილისში, ნაფეტვრებისაკენ მიმავალ გზაზე, (ნაკვეთი 03/004) -ში არსებულ მიწის ნაკვეთებზე (ს/კ: N 01.14.06.004.003) საგზაო-სატრანსპორტო ინფრასტრუქტურის ნაკადების მიმართულების საგზაო მოძრაობის ორგანიზაციის წარმოდგენილი მუდმივი სქემის შეთანხმებას.

ვითვალისწინებთ რა, ქ. თბილისის მუნიციპალიტეტის მერიის ს.ს.ი.პ. ტრანსპორტისა და ურბანული განვითარების სამსახურის (27/05/2025წ 16-01251421520) თანხმობას შსს საპატრულო პოლიციის დეპარტამენტი ითანხმებს (საგზაო მოძრაობის უსაფრთხოების კუთხით) წარმოდგენილ მუდმივი მოძრაობის ორგანიზაციის სქემას, ხოლო ტერიტორიაზე მისასვლელი გზა აღიჭურვოს მოძრაობის რეგულირების ტექნიკური საშუალებებით თანდართული სქემის შესაბამისად.

დანართი: სქემა 1 ფაილად

პატივისცემით,

საპატრულო პოლიციის დეპარტამენტი /
საორგანიზაციო სამმართველო / საგზაო მოძრაობის
ზედამხედველობის განყოფილება
განყოფილების უფროსი
ბარბაქაძე დავით

0190, თბილისი, ნოე რამიშვილის ქ. №38
№38, Noe Ramishvili St. 0190, Tbilisi, Georgia

ტელ./Tel.: (+995 032) 2 41 42 42
ფაქსი/Fax: (+995 032) 2 41 85 02
E-mail: patrolinfo@mia.gov.ge