ნაგებობის მაქსიმალური სიმაღლის განსაზღვრის სქემა

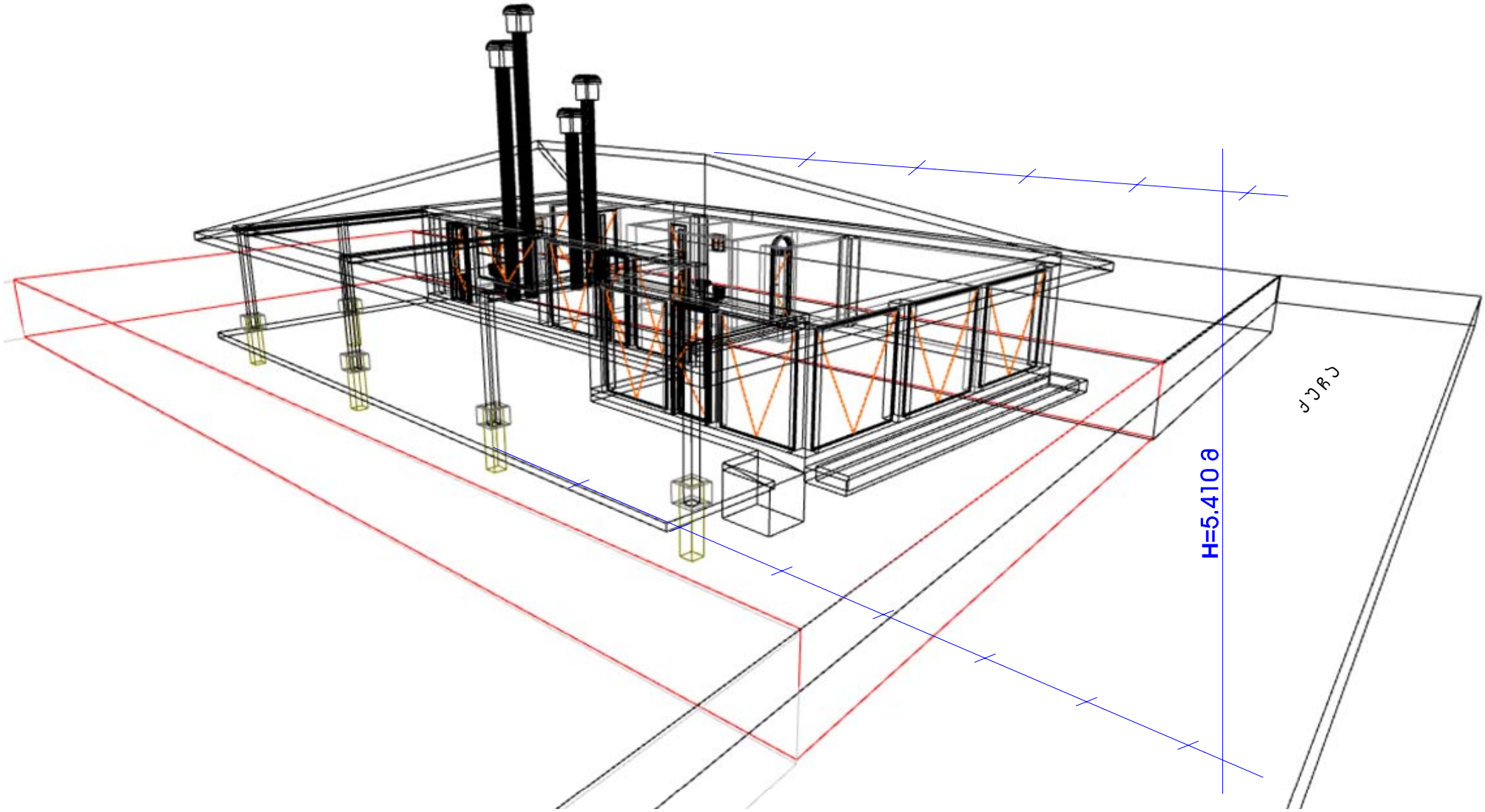

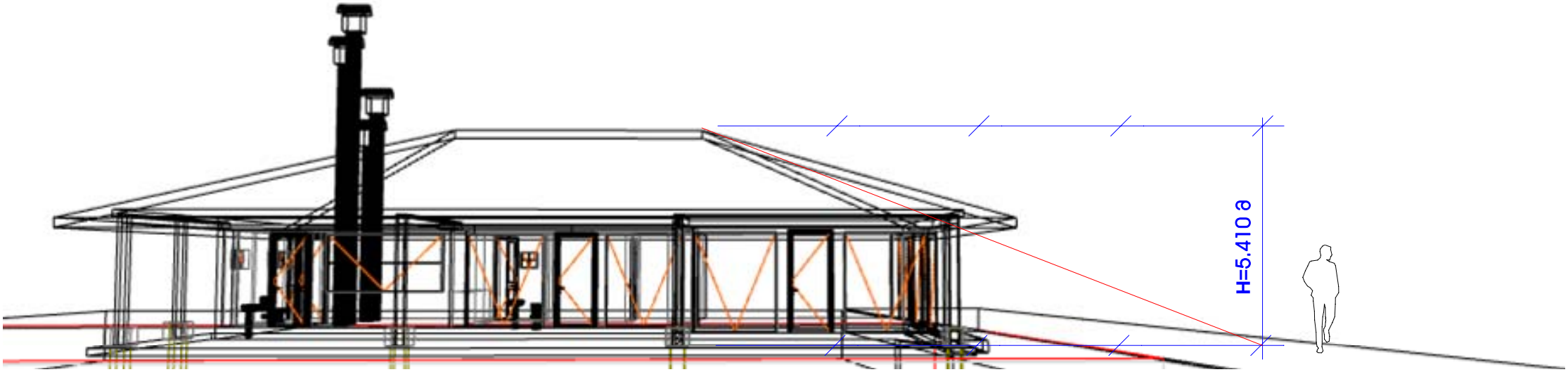
H=5,410 a