№ 06-25-1087634 D 22.05.2025

შპს ერთობა
ელ-ფოსტა: keti.akhalkatsi@blox.ge
ტელეფონი: 577954090

შპს „ჯორჯიან უოთერ ენდ ფაუერმა“ (შემდგომში „კომპანია“) განიხილა თქვენი განცხადება („კომპანიაში“ რეგისტრირებული IN25-1082826, დათარიღებული 06/05/2025წ.) ქ. თბილისში, მიწის ნაკვეთზე (ს/კ 01.11.10.004.453) მშენებლობის საპროექტო დოკუმენტაციის შეთანხმების შესახებ.

გაცნობებთ, რომ თქვენს მიერ წარმოდგენილი გენ. გეგმა შეთანხმებულია „კომპანიის“ შესაბამის სამსახურთან. „კომპანია“ არ არის წინააღმდეგი განახორციელოთ სამშენებლო სამუშაოები წარმოდგენილი გენ. გეგმის შესაბამისად.

სამშენებლო/სარემონტო სამუშაოების წარმოების პროცესში განშტოების აღმოჩენის შემთხვევაში, ვალდებული ხართ დაიცვათ სამშენებლო ნორმები.

ქსელის დაზიანების თავიდან აცილების მიზნით, სამუშაოების დაწყების წინ გთხოვთ, დაუკავშირდეთ ,,კომპანიის“ წარმომადგენელს:

მეორე საოპერაციო ცენტრის მენეჯერი თორნიკე ჟღენტი. ტელ: 591 10 15 13

დანართი: საპროექტო დოკუმეტაცია - 1 (ერთი) ფურცელი

პატივისცემით,

ივანე გაბიტაშვილი

წყალსადენ-წყალარინების ქსელების დირექტორის მოადგილე/
საოპერაციო ცენტრების დეპარტამენტის უფროსი

მ. ლოლაძე
293 11 11 (51 13)

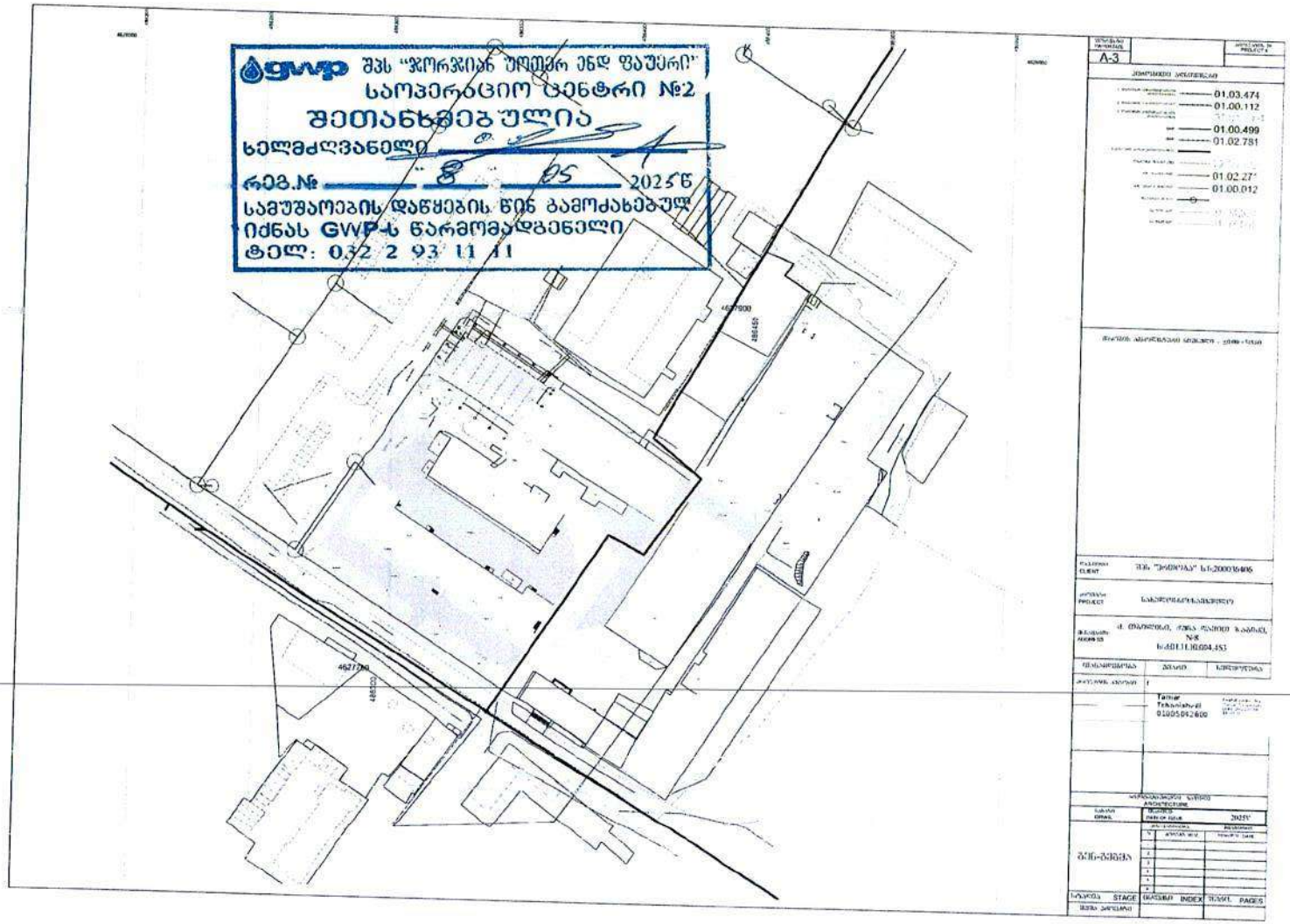
gwp
შპს "ჯორჯიან უოთერ ენდ ფაუერ"
საოპერაციო ცენტრი №2
შეთანხმებულია
ხელმძღვანელი
რეგ.№ 8 05 2025წ
სამუშაოების დაწყების წინ გამოძახებულ
იქნას GWP-ს წარმომადგენელი
ტელ: 032 2 93 11 11
A-3
01.03.474
01.00.112
01.00.499
01.02.781
01.02.27
01.00.012
Tamar
Tchanishvili
0100592600

სნ 202052580

საქართველო, თბილისი 0119, ვანის ქ. 3
ელ. ფოსტა: telasi@telasi.ge
ტელ: +995 (32) 277 99 99
www.telasi.ge

N: 0516/316/25

16/05/2025

შპს ,,ერთობა"-ს წარმომადგენელს

ქ-ნ ქეთი ახალკაცს

07.05.2025 #0507/207/25 განცხადების პასუხად გაცნობებთ, რომ თქვენს მიერ წარმოდგენილი პროექტი (გენ.გეგმა ს.კ.01.11.10.004.453) დღევანდელი მდგომარეობით შეესაბამება ელექტრული ქსელების ხაზობრივი ნაგებობების დაცვის წესებსა და ზონებს (საქართველოს მთავრობის 2013 წლის 24 დეკემბრის #366 დადგენილება, დანართი ელექტრული ქსელების ხაზობრივი ნაგებობების დაცვის წესი და მათი დაცვის ზონები).

სს ,,თელასის" გენერალური

დირექტორი ს. კობცევი

შემს.შრომის დაცვისა და სახანძრო უსაფრთხოების

სამსახურის უფროსის მ.შ. გ. პატარქალიშვილი

ტელ. 2 77 99 99 1(7959)

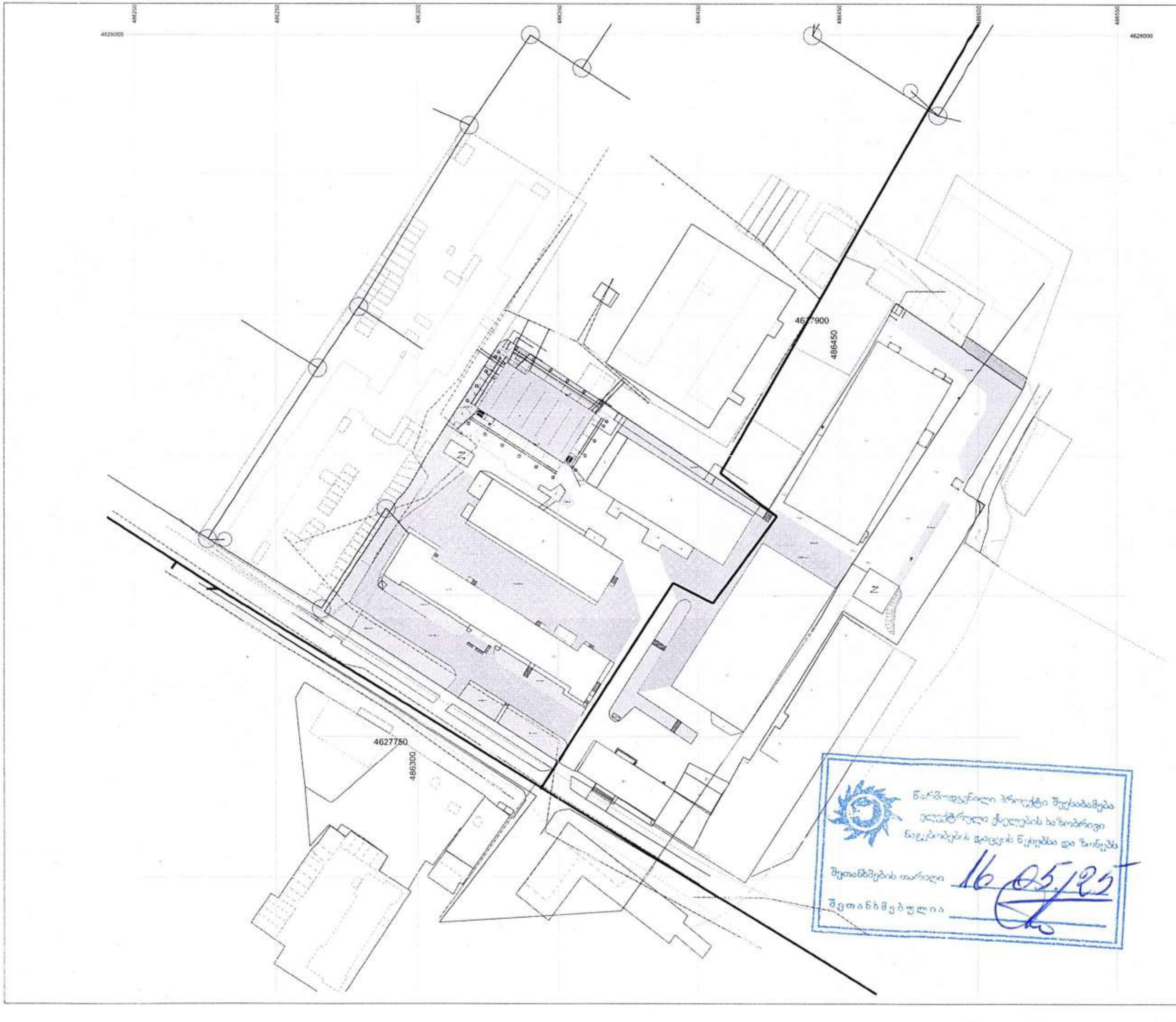

PAPER SIZE	PROJECT #
A-3	

01.03.474
01.00.112
01.01.1001
01.00.499
01.02.781
72.00.772
01.02.271
01.00.012
01.04.324
01.03.505

±0.00/+518.60

CLIENT	შპს "ურიიკა" ს/ნ:200036406
PROJECT	
ADDRESS	ქ. თბილისი, ქუჩა დავით ჯაბიძე, N-8 ს/კ:01.11.10.004.453

Tamar
Tchanishvili
01005042600

წარმოდგენილი პროექტი შესაბამისება ელექტრული ქსელების ხაზობრივი ნაგებობების დაცვის წესებსა და ზონებს

შეთანხმების თარიღი 16.05.25

შეთანხმებულია

ARCHITECTURE

DRWG	DATE OF ISSUE	2025Y
გენ-გეგმა	REVISIONS	
	№ REV.	DATE
	1	
	2	
	3	
	4	
	5	
	6	
STAGE	INDEX	PAGES

თბილისი ენერჯი

მიცკევიჩის ქ.№18ა, თბილისი, 0194, საქართველო
ს/კ 205129617; +995 (32) 2404004; info@te.ge; www.te.ge

№ 02-13-117411-25
20 / 05 / 2025

შპს „ერთობა“-ს წარმომადგენელს
ქეთი ახალკაცს

ქალბატონო ქეთი,

თქვენი მიმდინარე წლის 6 მაისის №02-13-117411-25 განცხადების პასუხად, რომელიც ეხება ქალაქი თბილისი, დავით ჯაბიძეს ქუჩა №8-ში მდებარე მიწის ნაკვეთზე (საკ. კოდი: №01.11.10.004.453) დაგეგმილ სამშენებლო სამუშაოებთან დაკავშირებით პოზიციას და გენგეგმის დამოწმებას გაცნობებთ, რომ განხორციელდა არსებული მდგომარეობის ადგილზე შესწავლა. აღნიშნული საკადასტრო ერთეულის მიჯნაზე ფიქსირდება შპს ''თბილისი ენერჯი''-ს კუთვნილი საჰაერო D=50 მმ-იანი და D=150 მმ-იანი საშუალო წნევის გაზსადენები.

სამშენებლო სამუშაოების შესათანხმებლად აუცილებელია წარმოადგინოთ ასაშენებელი ობიექტის გენგეგმა შემდეგი მოთხოვნის გათვალისწინებით:

- დეტალური PDF-ვერსია 1:500 მასშტაბით, სადაც დატანილი იქნება პირობითი აღნიშვნები, შემსრულებლის ხელმოწერა და ბეჭედი, კომპანიის გაზსადენი უსაფრთხოების ზონების დაცვის გათვალისწინებით.

აქვე გაცნობებთ, რომ სამშენებლო სამუშაოების წარმოების დროს ნაკვეთის მიჯნაზე არსებულ საჰაერო გაზსადენებთან მიმართებაში დაცული უნდა იყოს უსაფრთხოების ნორმები, არ უნდა შეიზღუდოს მათი ტექნიკური მონიტორინგის პროცესი და საჭიროების შემთხვევაში შესაბამისი მომსახურების შესაძლებლობა.

წარმოგიდგენთ აღნიშნულ ტერიტორიაზე გაზსადენის განლაგების სქემატურ ნახაზს.

დანართი: სქემატური ნახაზი-1 ფურცელი.

პატივისცემით,

გიორგი გოგინაშვილი
დირექტორი ტექნიკურ საკითხებში

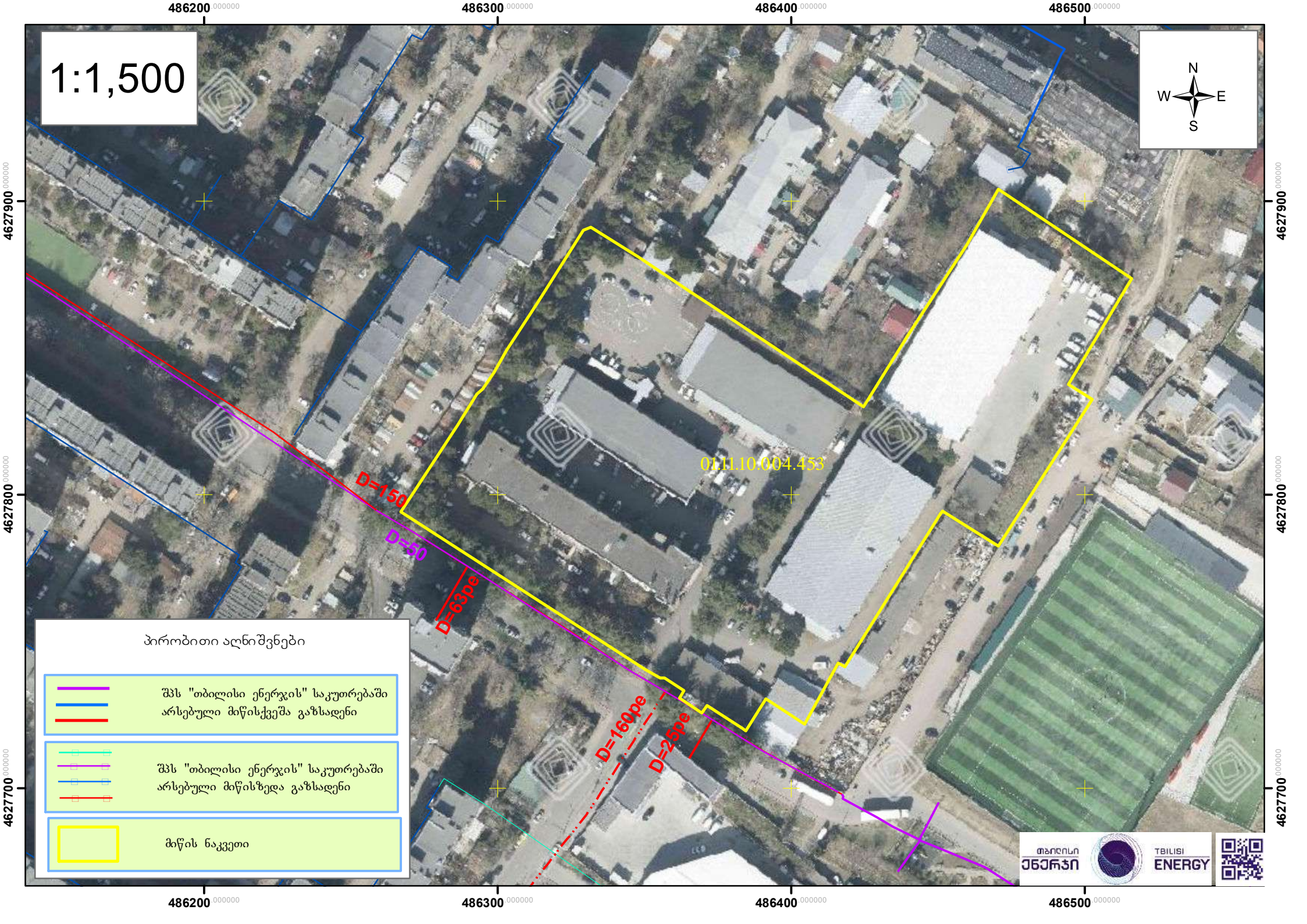
1:1,500
N
W
E
S
486200.000000
486300.000000
486400.000000
486500.000000
4627900.000000
4627800.000000
4627700.000000
01.11.10.004.453
D=150
D=50
D=63pe
D=160pe
D=25pe
პირობითი აღნიშვნები
შპს "თბილისი ენერჯის" საკუთრებაში არსებული მიწისქვეშა გაზსადენი
შპს "თბილისი ენერჯის" საკუთრებაში არსებული მიწისზედა გაზსადენი
მიწის ნაკვეთი
თბილისი ენერჯი
TBILISI ENERGY

ქალაქ თბილისის მუნიციპალიტეტის მერია
შპს თბილსერვის ჯგუფი
TBILISI MUNICIPALITY CITY HALL
TBILSERVICE GROUP LTD

წერილის ნომერი: **62-01251273514**
თარიღი: **07/05/2025**

მისამართი: საქართველო, თბილისი, გლდანის რაიონ
დავით ჯაბიძის ქუჩა, №8
საიდენტიფიკაციო ნომერი: 200036406
მისამართი: შპს ერთობა

შ.პ.ს "თბილსერვის ჯგუფში" შემოსული თქვენი განცხადების პასუხად გაცნობებთ, რომ ქ.თბილისში რიცხულ მიწის ნაკვეთს (ს/კ:01.11.10.004.453) კვეთს გარე განათების მოქმედი(01.03.474) საჰაერო ელ.გადამცემი ხაზი. აქედან გამომდინარე შ.პ.ს."თბილსერვის ჯგუფი" წინააღმდეგი არ არის აწარმოოთ შემდგომში დაგეგმილი სამშენებლო სამუშაოები, თუ უზრუნველყოფილი იქნება თვითმართველი ერთეულის საკუთრებაში არსებული გარე განათების ქსელის შეუფერხებელი ფუნქციონირება და დაცული იქნება დაცვის ზონები შენობა/ნაგებობასა და ელ.სადენს შორის (დასაშვები მანძილი შენობა/ ნაგებობების, ხაზობრივ ნაგებობასთან მიმართებაში უნდა იყოს არანაკლებ 2 მეტრისა), ხოლო აუცილებლობის შემთხვევაში გარე განათების ქსელის გადაადგილება შეთანხმებული უნდა იყოს შ.პ.ს."თბილსერვის ჯგუფთან" და ქ.თბილისის მუნიციპალიტეტის მერიის ინფრასტრუქტურის განვითარების საქალაქო სამსახურთან. შეთანხმებული გენ გეგმა და გარე განათების ხაზობრივი ნაგებობის სქემატური ნახაზი იხ. დანართის სახით.

დანართი: 2 ფურცელი.

გამოყენებულია კვალიფიციური
ელექტრონული ხელმოწერა/
ელექტრონული შტამპი

ვეფხვია ბაძაღუა

შპს "თბილსერვის ჯგუფი"-დირექტორის მოადგილე
(გარე განათების დარგში)



ქალაქ თბილისის მერია
შპს "თბილსერვის ჯგუფი"
სანიაღვრე და სადრენაჟე ქსელების
ექსპლუატაციის დეპარტამენტი
შეთანხმებულია

A-3

01.03.4
01.00.1
01.01.1
01.00.4
01.02.7
72.00.7
01.02.2
01.00.0
01.04.3
01.03.5

CLIENT — ს/ნ200036

PROJECT

ADDRESS — ქ. თბილისი, ქუჩა დავით ? №8 ს/კ:01.11.10.004.453

Tamar Tchanishvili 01005042600

ARCHITECTURE

DRWG. — DATE OF ISSUE

REV.

№	REV.	
1		
2		
3		
4		
5		
6		

გენ-გეგმა



შეთანხმებულია
შპს "თბილსეროის ჯგუფის"
სამუშაოების დაწყების წინ დაუკავშირდით
ჩვენს წარმომადგენელს
ტელ: 557 77 72 02
07.05.2025 წ.

A-3

	01 03 414
	01 05 113
	01 05 499
	01 02 791
	01 02 271
	01 05 043

	შპს "ტიპოლოგია" №200186466
	საჯარო სამართლის იურიდიული
	ქ. თბილისი, ვაჟა ფშაველას გამზირი, №8 ს/კ 01.001.11.10.004.653

	პროექტი	
	ტიპიური პროექტის ადაპტირება	


9098_3
9098_105
9098_2
9098_1
9098_20
9098_21
9098_22
9098_23
9098_24
9124_93
9124_94
9124_95
9124_96
9124_97
9124_152

შპს "მაგთიკომი"
№ ED-25/05/08-044
08-05-2025 წ

მაგთიკომი
MAGTICOM

შპს ,,ერთობა''-ს წარმომადგენელს
ქალბატონ ქეთი ახალკაცს

ქალბატონო ქეთი,

თქვენი 2025 წლის 1 მაისის წერილის პასუხად გაცნობებთ, რომ წერილზე თანდართული დოკუმენტაციის მიხედვით მოცემულ საპროექტო ტერიტორიაზე (ქ. თბილისი, ს/კ 01.11.10.004.453) გადის შპს „მაგთიკომის“ საკომუნიკაციო ინფრასტრუქტურა, რასთან დაკავშირებითაც გიგზავნით სიტუაციურ ნახაზს.

ჩამოთვლილი პირობების გათვალისწინების შემთხვევაში, შპს „მაგთიკომი“ არ არის წინააღმდეგი შეასრულოთ დაგეგმილი სამუშაოები.

- სამშენებლო სამუშაოების წარმოებისას მექანიზმებისა და ტექნიკური საშუალებების გამოყენება დასაშვებია შპს ,,მაგთიკომი''-ს საკუთრებაში არსებული კომუნიკაციიდან არანაკლებ 1 მეტრის დაშორებით.
- კომუნიკაციის 1 მეტრზე ნაკლები მანძილის შემთხვევაში, სამუშაოები შესრულდეს არამექანიზირებული მეთოდით, ხელით.

იმ შემთხვევაში თუ მიწის ნაკვეთზე ჩატარდება რაიმე სახის სამშენებლო სამუშაო რაც გამოიწვევს შპს „მაგთიკომის“ საკუთრებაში არსებული საკომუნიკაციო ინფრასტრუქტურის დაზიანებას, პასუხისმგებლობა და მისი აღდგენისათვის გაწეული ხარჯები სრულად დაეკისრება სამუშაოების შემკვეთს/შემსრულებელს.

ჩვენი კომუნიკაციის დაზიანების თავიდან აცილების მიზნით გთხოვთ, სამუშაოების დაწყების დრო გვაცნობოთ ხუთი სამუშაო დღით ადრე. ტ 591 790790: 599 172727.

დანართი: არსებული კომუნიკაციის სიტუაციური ნახაზი, ერთი ფურცელი.

შემსრულებელი: ლაშა ჭავჭანიძე. ტ 599 172727

პატივისცემით

მთავარი ადმინისტრაციული ოფიცერი

/ნოდარ ბაღათურია/

შპს „მაგთიკომი“ / Magticom LLC; საიდენტიფიკაციო კოდი / Identification Number 204876606
პოლიტკოვსკაიას ქ. N7, თბილისი 0186, საქართველო / 7 Politkovskaya St., Tbilisi 0186, Georgia
ტელ / Tel: (+995 32) 217 17 17; (+995 32) 217 17 77; ელ.ფოსტა / E-mail: office@magticom.ge

Classification: MAGTICOM Confidential



შპს "მაგთიკომი"
ქ. თბილისი, ანა პოლიტკოვსკაიას ქ. №7
ტელ. 032 217 00 00 ან 110011

კომპიუტერული უზრუნველყოფა:
ბიორგი ზაძაშვილი

თარიღი: 5/6/2025

===== მაგთიკომის მიწისქვეშა კომუნიკაცია

მაგთიკომის საჰაერო კომუნიკაცია

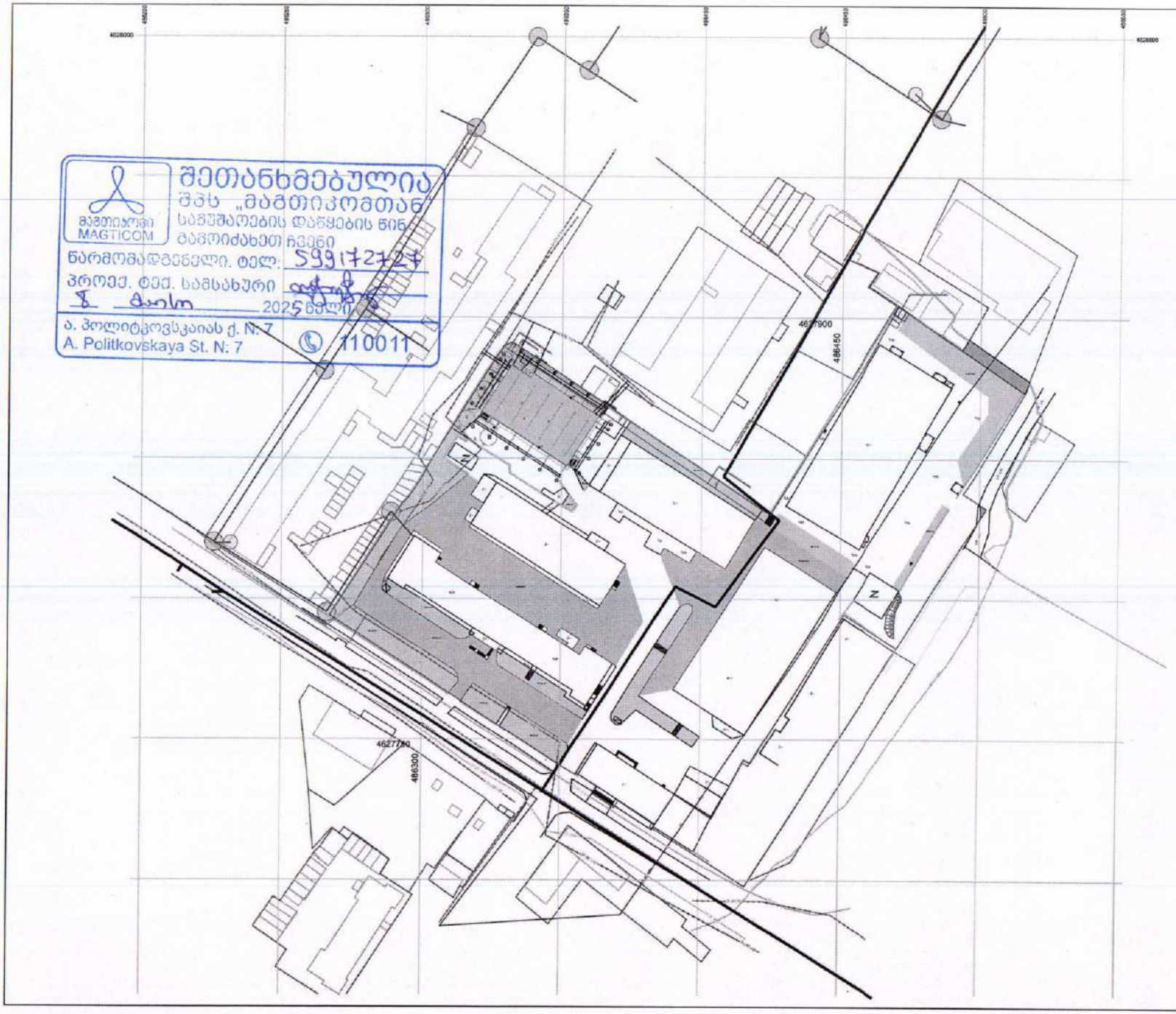

შეთანხმებულია
შპს „მაგთიკომთან"
სამუშაოების დაწყების წინ
გამოიძახეთ ჩვენი
წარმომადგენელი. ტელ: 599172727
პროექ. ტექ. სამსახური
8 მარტი 2025 წელი
ა. პოლიტკოვსკაიას ქ. N: 7
A. Politkovskaya St. N: 7
110011

PAPER SIZE A-3

CLIENT შპს "ვიდეოზა" ს/კ2000

PROJECT სახელოსნო-სარდაფიანი

ADDRESS ქ. თბილისი, ჭავჭავაძის №8
ს/კ01.11.10.004.453

არქიტექტურა ARCHITECTURE

DRWG. გეგმა-ჭრილი

DATE OF ISSUE

STAGE

INDEX