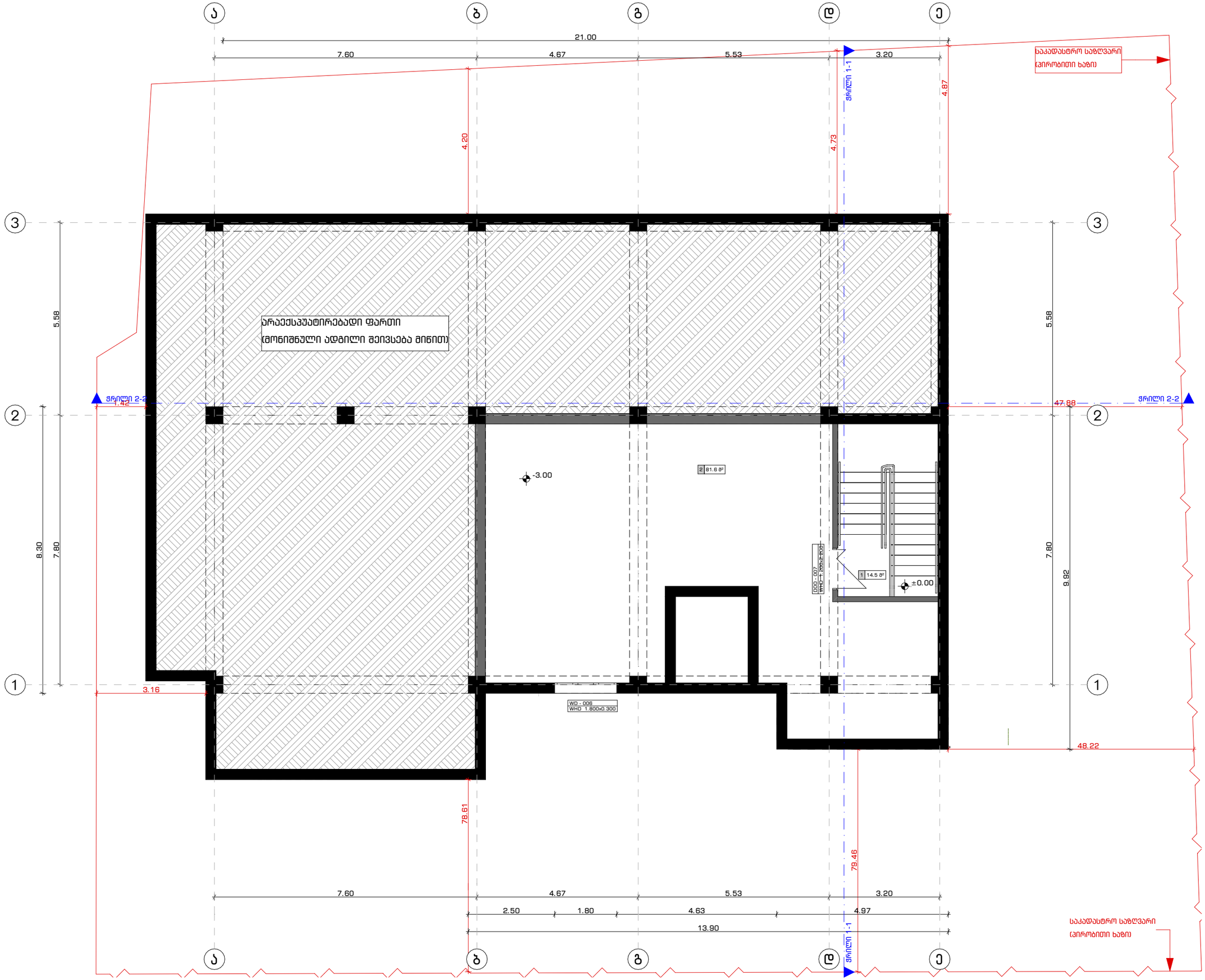

პროექტის დასახელება

ტექსტილის ფაბრიკის ფუნქციონირებისათვის დამხმარე შენობა

მისამართი

ქ. თბილისი, გრიგოლ ლორთქიფანიძის ქუჩა 81 ა
ს/კ 01.19.22.011.012

დამკვეთი

შპს "ტიფლის ტექსტილი"
ს/კ 405173093

ექსპლიკაცია

1. ლიფტი, კიბის უჯრედი და დერეფანი - 14.5 მ²
2. სანყობი - 81.6 მ²

პირობითი აღნიშვნები

მიწა	
კედელი	
კოლონა	
საკადასტრო საზღვარი	
ნიშნული	± 0.00
ღერძის ხაზი	
ჭრილის ხაზი	

შენიშვნა

- ნახაზზე ზომები მოცემულია მეტრებში.
- ნახაზზე მოცემული ზომები გადამოწმდეს ადგილზე.
- ნახაზზე საპროექტო შენობის ±0.00 ნიშნული შეესაბამება აბსოლუტურ ნიშნულს +428.20
- მშენებლობისას ყველა ცვლილება აუცილებელია შეთანხმდეს პროექტის ავტორთან.

პროექტის ავტორი:

მთ. არქიტექტორი	რ. გოგუა
არქიტექტორი	ლ.აბულაძე

ნახაზის დასახელება:

გეგმა -3.00 ნიშნულზე

ხაზოვანი მასშტაბი

0 1 2 3 4 5 m
1:100

გვერდის ზომა	A3
თარიღი	05/2025



ARCHITECTURAL COMPANY
ID: # 404544962
TEL.: (+995) 577 133 42
E-mail: info@aks.ge

პროექტის დასახელება

ტექსტილის ფაბრიკის ფუნქციონირებისათვის დამხმარე შენობა

მისამართი

ქ. თბილისი, გრიგოლ ლორთქიფანიძის ქუჩა 81 ა
ს/კ 01.19.22.011.012

დამკვეთი

შპს "ტიფლის ტექსტილი"
ს/კ 405173093

ექსპლიკაცია

1. ლიფტი, კიბის უჯრედი და დერეფანი - 32.4 მ²
2. სამრეცხაო - 34.7 მ²
3. კომერციული ფართი - 169.7 მ²
4. სან. კვანძი - 5.7 მ²
5. პერსონალის ოთახი - 26.2 მ²
6. სამზარეულო - 10.0 მ²
7. სან. კვანძი - 5.0 მ²

პირობითი აღნიშვნები

მიწა	
კედელი	
კოლონა	
საკადასტრო საზღვარი	
ნიშნული	±0.00
ღერძის ხაზი	
ჭრილის ხაზი	

შენიშვნა

- ნახაზზე ზომები მოცემულია მეტრებში.
- ნახაზზე მოცემული ზომები დადგმონდეს ადგილზე.
- ნახაზზე საპროექტო შენობის ±0.00 ნიშნული შეესაბამება აბსოლუტურ ნიშნულს +428.20
- მშენებლობისას ყველა ცვლილება აუცილებელია შეთანხმდეს პროექტის ავტორთან.

პროექტის ავტორი:

მთ. არქიტექტორი	რ. გოგუა
არქიტექტორი	ლ.აბულაძე

ნახაზის დასახელება:

გეგმა ±0.00 ნიშნულზე

ხაზოვანი მასშტაბი

0 1 2 3 4 5 m
1:100

გვერდის ზომა	A3
თარიღი	05/2025



ARCHITECTURAL COMPANY
ID: # 404544962
TEL.: (+995) 577 133 42
E-mail: info@aks.ge

Abuladze & Kemularia Solutions

პროექტის დასახელება

ტექსტილის ფაბრიკის ფუნქციონირებისათვის დამხმარე შენობა

მისამართი

ქ. თბილისი, გრიგოლ ლორთქიფანიძის ქუჩა 81 ა
ს/კ 01.19.22.011.012

დამკვეთი

შპს "ტიფლის ტექსტილი"
ს/კ 405173093

ექსპლიკაცია

1. ლიფტი, კიბის უჯრედი და დერეფანი - 77.3 მ²
2. ოფისი - 202.4 მ²
3. სასერვერო ოთახი N1 - 9.2 მ²
4. სასერვერო ოთახი - 15.1 მ²
5. სან.კვანძი - 4.9 მ²
6. სან.კვანძი - 3.2 მ²
7. სან.კვანძი - 3.2 მ²
8. სამზარეულო - 25.2 მ²

პირობითი აღნიშვნები

მინა	
კედელი	
კოლონა	
საკადასტრო საზღვარი	
ნიშნული	± 0.00
ღერძის ხაზი	
ჭრილის ხაზი	

შენიშვნა

- ნახაზზე ზომები მოცემულია მეტრებში.
- ნახაზზე მოცემული ზომები გადამოწმდეს ადგილზე.
- ნახაზზე საპროექტო შენობის ±0.00 ნიშნული შეესაბამება აბსოლუტურ ნიშნულს +428.20
- მშენებლობისას ყველა ცვლილება აუცილებელია შეთანხმდეს პროექტის ავტორთან.

პროექტის ავტორი:

მთ. არქიტექტორი	რ. გომუა
არქიტექტორი	ლ.აბულაძე

ნახაზის დასახელება:

გეგმა + 4.70 ნიშნულზე

ხაზოვანი მასშტაბი

0 1 2 3 4 5 m
1:100

გვერდის ზომა	A3
თარიღი	05/2025



ARCHITECTURAL COMPANY
ID: # 404544962
TEL.: (+995) 577 133 42
E-mail: info@aks.ge

პროექტის დასახელება

ტექსტილის ფაბრიკის ფუნქციონირებისათვის დამხმარე შენობა

მისამართი

ქ. თბილისი, გრიგოლ ლორთქიფანიძის ქუჩა 81 ა
ს/კ 01.19.22.011.012

დამკვეთი

შპს "ტიფლის ტექსტილი"
ს/კ 405173093

ექსპლიკაცია

1. ლიფტი, კიბის უჯრედი და დერეფანი - 21.8 მ²

პირობითი აღნიშვნები

მინა	
კედელი	
კოლონა	
საკადასტრო საზღვარი	
ნიშნული	±0.00
ღერძის ხაზი	
ჭრილის ხაზი	

შენიშვნა

- ნახაზზე ზომები მოცემულია მეტრებში.
- ნახაზზე მოცემული ზომები გადამოწმდეს ადგილზე.
- ნახაზზე საპროექტო შენობის ±0.00 ნიშნული შეესაბამება აბსოლუტურ ნიშნულს +428.20
- მშენებლობისას ყველა ცვლილება აუცილებელია შეთანხმდეს პროექტის ავტორთან.

პროექტის ავტორი:

მთ. არქიტექტორი	რ. გოგუა
არქიტექტორი	ლ.აბულაძე

ნახაზის დასახელება:

გეგმა + 8.20 ნიშნულზე

ხაზოვანი მასშტაბი

0 1 2 3 4 5 m
1:100

გვერდის ზომა	A3
თარიღი	05/2025



ARCHITECTURAL COMPANY
ID: # 404544962
TEL.: (+995) 577 133 42
E-mail: info@aks.ge

პროექტის დასახელება

ტექსტილის ფაბრიკის ფუნქციონირებისათვის დამხმარე შენობა

მისამართი

ქ. თბილისი, გრიგოლ ლორთქიფანიძის ქუჩა 81 ა
ს/კ 01.19.22.011.012

დამკვეთი

შპს "ტიფლის ტექსტილი"
ს/კ 405173093

ექსპლიკაცია

პირობითი აღნიშვნები

მიწა	
კედელი	
კოლონა	
საკადასტრო საზღვარი	
ნიშნული	±0.00
ღერძის ხაზი	
ჭრილის ხაზი	

შენიშვნა

- ნახაზზე ზომები მოცემულია მეტრებში.
- ნახაზზე მოცემული ზომები გადამოწმდეს ადგილზე.
- ნახაზზე საპროექტო შენობის ±0.00 ნიშნული შეესაბამება აბსოლუტურ ნიშნულს +428.20
- მშენებლობისას ყველა ცვლილება აუცილებელია შეთანხმდეს პროექტის ავტორთან.

პროექტის ავტორი:

მთ. არქიტექტორი	რ. გოგუა
არქიტექტორი	ლ.აბულაძე

ნახაზის დასახელება:

გეგმა + 11.18 ნიშნულზე

ხაზოვანი მასშტაბი

0 1 2 3 4 5 m
1:100

გვერდის ზომა	A3
თარიღი	05/2025

მრავალფუნქციური შენობის პროექტი

ქ. თბილისი, გრიგოლ ლორთქიფანიძეს
01.19.22.011.012

ხანძარსაწინააღმდეგო პროექტი

საქართველოს მთავრობის 2016 წლის 28 იანვარის №41
დადგენილებასთან ტექნიკური რეგლამენტის შენობა-ნაგებობის
უსაფრთხოების წესების დამტკიცების თაობაზე შესაბამისობის
ანალიზი

შენობა-ნაგებობის უსაფრთხოების წესებთან შესაბამისობის ანალიზი

გამოყენებული წესები - **„შენობა-ნაგებობის უსაფრთხოების წესები“**

ჩამოთვალეთ შენობის დაკავებულებები და აღწერეთ თითოეული გამოყენება
სავაჭრო ჯგუფის **სვ** (საცალო და საბითუმო ვაჭრობის მაღაზიები+/-0,00 ნიშნულებზე)
სასაწყობო ჯგუფის **სწ-1**(სავაჭროს სასაწყობო ფართი -3.00;+/-0,00 ნიშნულზე)
საოფისე ჯგუფი **სქ** (საოფისე ფართი +4.70 ნიშNულზე)

კონსტრუქციის ტიპი:	
განსაზღვრეთ კონსტრუქციის არსებული შენობისთვის: მაგალითი: II-A, II-B, V-A, V-B	
განსაზღვრეთ კონსტრუქციის ტიპი ახალი შენობისთვის: მაგალითი: II-A, II-B, V-A, V-B	**II-B**
შერეული კონსტრუქციის შემთხვევაში მიუთითეთ ტიპები, რომელიც გამოყენებული იქნება, განსაზღვრეთ ტიპები და მათი მდებარეობა:	

სიმაღლის შეზღუდვები ცხრილი 503 -ის მიხედვით		
დაკავებულობები	**დასაშვები სართულიანობა**	**შემოთავაზებული სართულიანობა**
სავაჭრო ჯგუფი **სვ**	**4**	**1**
სასაწყობო ჯგუფის **სწ-1**	**3**	**2**
საოფისე ჯგუფი **სქ**	**4**	**1**
	დასაშვები სიმაღლე	**შემოთავაზებული სიმაღლე**
18.6	**16.80**	**11,00 მეტრი**
მიწის ზემოთ სართულის რაოდენობა	**2 სართული**	

ფართობის შეზღუდვები ცხრილი 503 -ის მიხედვით		
დაკავებულობები	**დასაშვები ფართობი**	**შემოთავაზებული ფართობი**
სავაჭრო ჯგუფი **სვ**	**1160.0**	**217.0 კვ.მ**
სასაწყობო ჯგუფის **სწ-1**	**1630,0**	**121.6 კვ.მ**
საოფისე ჯგუფი **სქ**	**2140,0**	**360.0**
იატაკის საერთო ფართობი =	**698.6კვ.მ**	
იატაკების რაოდენობა =	**2**	
შენობის საერთო ფართობი =	**720.0კვ.მ**	

გარე კედლის ცეცხლმედეგობისა და ღიობისადმი მოთხოვნები ცხრილების 602-ის და 705.8 -ის მიხედვით									
გარე კედელი (ღერძებში)	**ხანძარსაწინააღმდეგო მანძილი** (მეტრი)	**ცეცხლმედეგობის ხარისხი** (საათი)		**კედლის ღიობების ფართობი** (კედლის %)					
				დასაშვები			**გათვალისწინებული**		
		მოთხოვნილი	**გათვალისწინებული**	**დაცული**	**დაუცველი საშხეფებით**	**დაუცველი**	**დაცული**	**დაუცველი საშხეფებით**	**დაუცველი**
“ა-ე“	**9 <**	0	0	შეუზღუდავი	შეუზღუდავი	შეუზღუდავი		-	**არ იზღუდება**
„ე-ა“	**9 <**	0	0	შეუზღუდავი	შეუზღუდავი	შეუზღუდავი		-	**არ იზღუდება**
„1-3“	**9 <**	0	0	შეუზღუდავი	შეუზღუდავი	შეუზღუდავი		-	**არ იზღუდება**
„3-1“	**9 <**	0	0	შეუზღუდავი	შეუზღუდავი	შეუზღუდავი		-	**არ იზღუდება**

ხანძრისაგან დაცვის სისტემებისადმი მოთხოვნები								
დაკავებულობები/სივრცეები/გასასვლელი საშუალებები	ავტოსაშხეფი სისტემა	ალტერნატიული ავტომატური ცეცხლსაქრობი სისტემები	სახანძრო განგაშისა, კვამლაღმომჩენი და ცეცხლაღმომჩენი სისტემები	სახანძრო მილდგარების სისტემები	კვამლის საკონტროლო სისტემები	ხელის ცეცხლმაქრები	საავარიო განგაშის სისტემები	ჰაერის განიავების სისტემა
სავაჭრო ჯგუფი სვ	არა	-	კი (სახანძრო განგაშის ხელით სამართავი სისტემა); (დამკავებელთა შეტყობინების სისტემა); (კვამლაღმომჩენები)	მე-2 კლასის	-	კი	არა	
საქმიანი ჯგუფი სქ	არა	-	კი (სახანძრო განგაშის ხელით სამართავი სისტემა); (დამკავებელთა შეტყობინების სისტემა); (კვამლაღმომჩენები)	მე-2 კლასის	-	კი	არა	
სასაწყობო ჯგუფის სწ-1	არა	-	კი (სახანძრო განგაშის ხელით სამართავი სისტემა); (დამკავებელთა შეტყობინების სისტემა); (კვამლაღმომჩენები)	მე-2 კლასის	-	კი	არა	
კიბის უჯრედი		-	კი					-
		-						-

ლიფტები								
სახანძრო-სამაშველო სამსახურის მიერ გამოსაყენებელი მისაერთებლები				არა				
სახანძრო ტუმბოები და წყლის რეზერვუარი				არა				

თითოეული სართულიდან გასასვლელი საშუალება									
სართულები	დაკავებულობა და დაკავებულობის დატვირთვის ჯამური მაჩვენებელი	მოთხოვნილი გასასვლელების/გასასვლელთან მისადგომის რაოდენობა	გათვალისწინებული გასასვლელების/გასასვლელთან მისადგომის რაოდენობა და ტიპი	გასასვლელი საშუალებების სიგანე(მეტრი)					
				გზა-კიბეები		დერაფანი,		გასასვლელის გზა-კარი	
				მოთხოვნილი	გათვალისწინებული	მოთხოვნილი	გათვალისწინებული	მოთხოვნილი	გათვალისწინებული
-3.00 ნიშნული	სწ-1 (დ.დ-5)	1	1 გასასვლელის გზა-კიბე	1.20	1.40	1.20	1.50	0.82	0.82
+/-0,00 ნიშნული	სვ,სწ-1 (დ.დ-86)	2	2 გზა- კარი	-	-			0,82	0,82.
მეორე სართული +4.70 ნიშნული	სქ დ.დ.-36	2	1 გარე გასასვლელის გზა-კიბე 1 შიგა გასასვლელის გზა-კიბე	1.20 (თითო)	მინ. 1.40 (თითო)	1.20	1.50	0,82 (თითო გზა-კარი)	მინ. 0,82 (თითო გზა-კარი)

განიავებისადმი მოთხოვნები		
დაკავებულობები/სივრცეები/გასასვლელი საშუალებები	ბუნებრივი განიავება	მექანიკური განიავება
სასაწყობო ჯგუფის სწ-1	კი	
საქმიანი ჯგუფი სქ	კი	
სავაჭრო ჯგუფი სვ	კი	
კიბის უჯრედი		კი
ლიფტები		კი
დერეფანი		კი
ვესტიბიული		

სართულები	საცხოვრებელი ერთეულები	ფიქსირებული მოწყობილობები									
		უნიტაზი (ერთ საცხოვრებელ ერთეულზე)		ტუალეტის ხელსაბანები (ერთ საცხოვრებელ ერთეულზე)		აბაზანა/შხაპი (ერთ საცხოვრებელ ერთეულზე)		სამზარეულოს ნიჟარა (ერთ საცხოვრებელ ერთეულზე)		ავტომატური სარეცხი მანქანის მისაერთებელი	
		მათ შორის	სულ	მათ შორის	სულ	მათ შორის	სულ	მათ შორის	სულ	მათ შორის	სულ
სვ (დ.დ-84) სწ-1 (დ.დ-2)	სვ (დ.დ-84) სწ-1 (დ.დ-2)	2	2	2	2						

Ս4 Զ.Զ.-36	Ս4 Զ.Զ.-36	1	1	1	1						

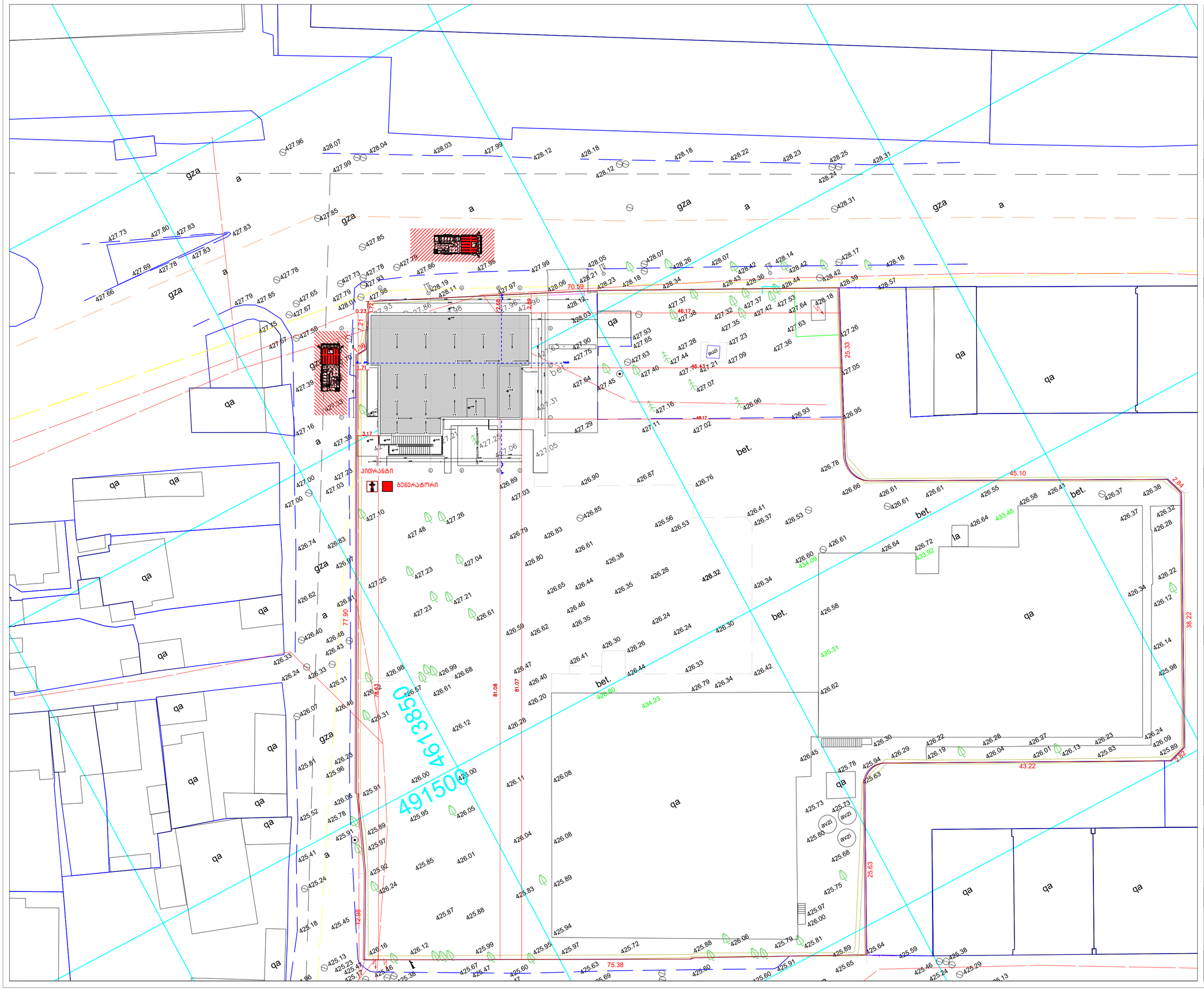

Img_37E08287 37E08287.tif
ARCHITECTURAL COMPANY
ID: # 404544962
TEL.: (+995) 577 133 42
E-mail: info@aks.ge

. , 81
/ 01.19.22.011.012

" "
/ 405173093

± 0.00

შენიშვნა

±0.00
+428.20

პროექტის ავტორი:

ნახაზის დასახელება:

ნახაზის მასშტაბი

0 1 2 3 4 5 m
1:500

A3
02/2025

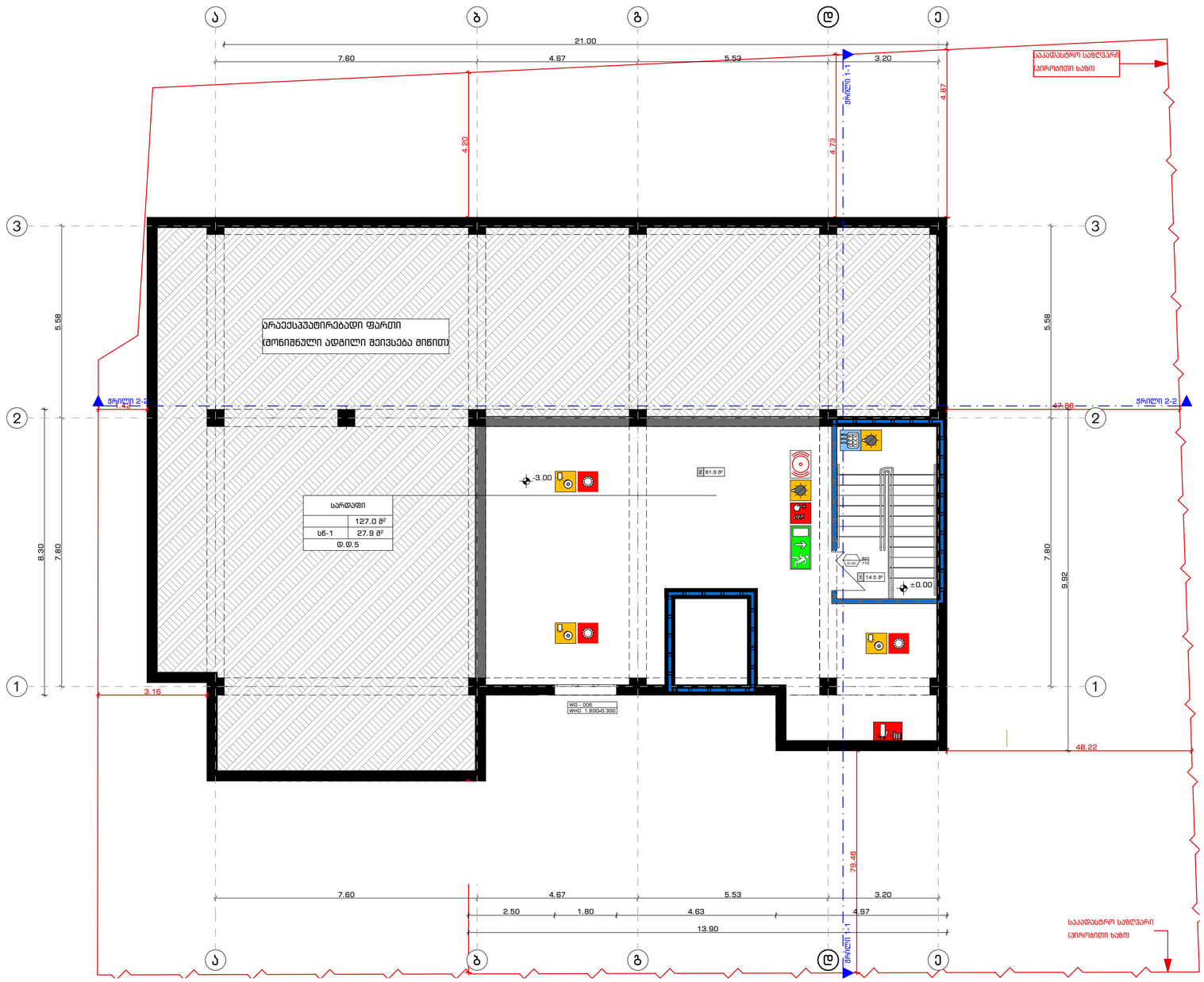

სიმბოლოს სახელწოდება	
ხანძრის სმენადგარი	ხანძრის მართვის პულტი
სახანძრო მილსადგარი	სახანძრო ლიფტი
ორმხრივი კავშირის სისტემა	სახანძრო მილსადგარის კარადა
ავტომატური ავტომატური მორეაგირე მეთოდი	ელექტრული და ხმოვანი განგაშის სისტემა
ავარიის დაწყების სისტემა	მეთვალყურეობის სისტემა
ავტომატიკა	
ავტომატის გაფრთხილების სისტემა	1 საკმისი ხანძარმქრობის ავტომობილი ბაზი
სახანძრო განგაშის ღილაკი	2 საკმისი ხანძარმქრობის ავტომობილი ბაზი
შემაკავებელის მეტყობილების სისტემა(ავტომატური მეტყობილების სისტემა)	კარის მეტალუფალი სრიალი
ავარიული განათება	ხანძარმქრობელი
სახანძრო მოსაკრძალებელი	კარის ნეშტალაცია
სახანძრო კიბეები	კარის მეტალუფალი სრიალით

გასასვლელი ავტომობილი
განათებული ნიშანი

გეგმებზე მოცემული ხანძარსანინააღმდეგო დაცვის სისტემების,მეკანიკური მოწყობილობების, გასასვლელის ნიშნების და სხვა შენობა-ნაგებობის უსაფრთხოების წესებით მოთხოვნილი სისტემების აღნიშვნებია და ალტერნატივა განლაგება და რაოდენობა პროექტით. ხანძარსანინააღმდეგო დაცვის სისტემების, მეკანიკური მოწყობილობების გასასვლელის ნიშნების და სხვა აუცილებელი სისტემების პროექტი უნდა დამუშავდეს და ბანძრაციულდეს შესაბამისი საცისტალიზების მიერ შენობა-ნაგებობის უსაფრთხოების წესებში მოთხოვნების და სტანდარტების გამოყენებით.

გეგმებზე მოცემული დატაკვალუმოები, დატაკვალუმის ჯგუფები და დატაკვალუმის დატტირთვები, ასევე კიდეების და კარების სქისტემების ხარისხების შესაბამისი აღნიშვნები. გასასვლელამდე სავალი განათები, გასასვლელისაკენ სავალი სართის ბილიკების სიგრძეები და სხვა წესებთან შესაბამისობისთვის აუცილებელი გარემოსული აღნიშვნები განსაზღვრულია საქართველოს მთავრობის 2016 წლის 28 იანვრის №41 დადგენილების "ტექნიკური რეგლამენტის "შენობა ნაგებობის უსაფრთხოების წესებთან მაგალითების თაობაზე" მიხედვით და აღნიშნული დადგენილების მეფდრეზი რეკომენდაციის გათვალისწინებით.

ღვნის გაძიების შემთხვევაში სამუშაოები

ელექტროსისტემა ავტომატურად გამორთვა გასასვლელ აპარატებზე.

მიწა	
კედელი	
კოლონა	
საკადასტრო საზღვარი	
ნიშნული	± 0.00
ღერძის ხაზი	
ჭრილის ხაზი	

შენიშვნა

- ნახაზზე ზომები მოცემულია მეტრებში.

- ნახაზზე მოცემული ზომები გადამოწმდეს ადგილზე.

- ნახაზზე საპროექტო შენობის +0.00 ნიშნული შეესაბამება აბსოლუტურ ნიშნულს +428.20

- მშენებლობისას ყველა ცვლილება აუცილებელია შეთანხმდეს პროექტის ავტორთან.

ARCHITECTURAL COMPANY
ID: # 404544962
TEL.: (+995) 577 133 42
E-mail: info@aks.ge

პროექტის დასახელება

ტექსტილის ფაბრიკის ფუნქციონირებისათვის დამხმარე შენობა

მისამართი

ქ. თბილისი, გრიგოლ ღორთქიფანიძის ქუჩა 81 ა

ს/კ 01.19.22.011.012

დამკვეთი

შპს "ტიფლის ტექსტილი"

ს/კ 405173093

ექსპლიკაცია

1. ლიფტი, კიბის უჯრედი და დერეფანი - 32.4 მ²
2. სამრეცხაო - 34.7 მ²
3. კომერციული ფართი - 169.7 მ²
4. სან. კვანძი - 5.7 მ²
5. პერსონალის ოთახი - 26.2 მ²
6. სამზარეულო - 10.0 მ²
7. სან. კვანძი - 5.0 მ²

პირობითი აღნიშვნები

ნახაზის დასახელება:

ზოგადი მასშტაბი

0 1 2 3 4 5 m

1:100

გვერდის ზომა	A3
თარიღი	10/2024

მთ. არქიტექტორი	რ. გოგუა
არქიტექტორი	ლ.აბულაძე

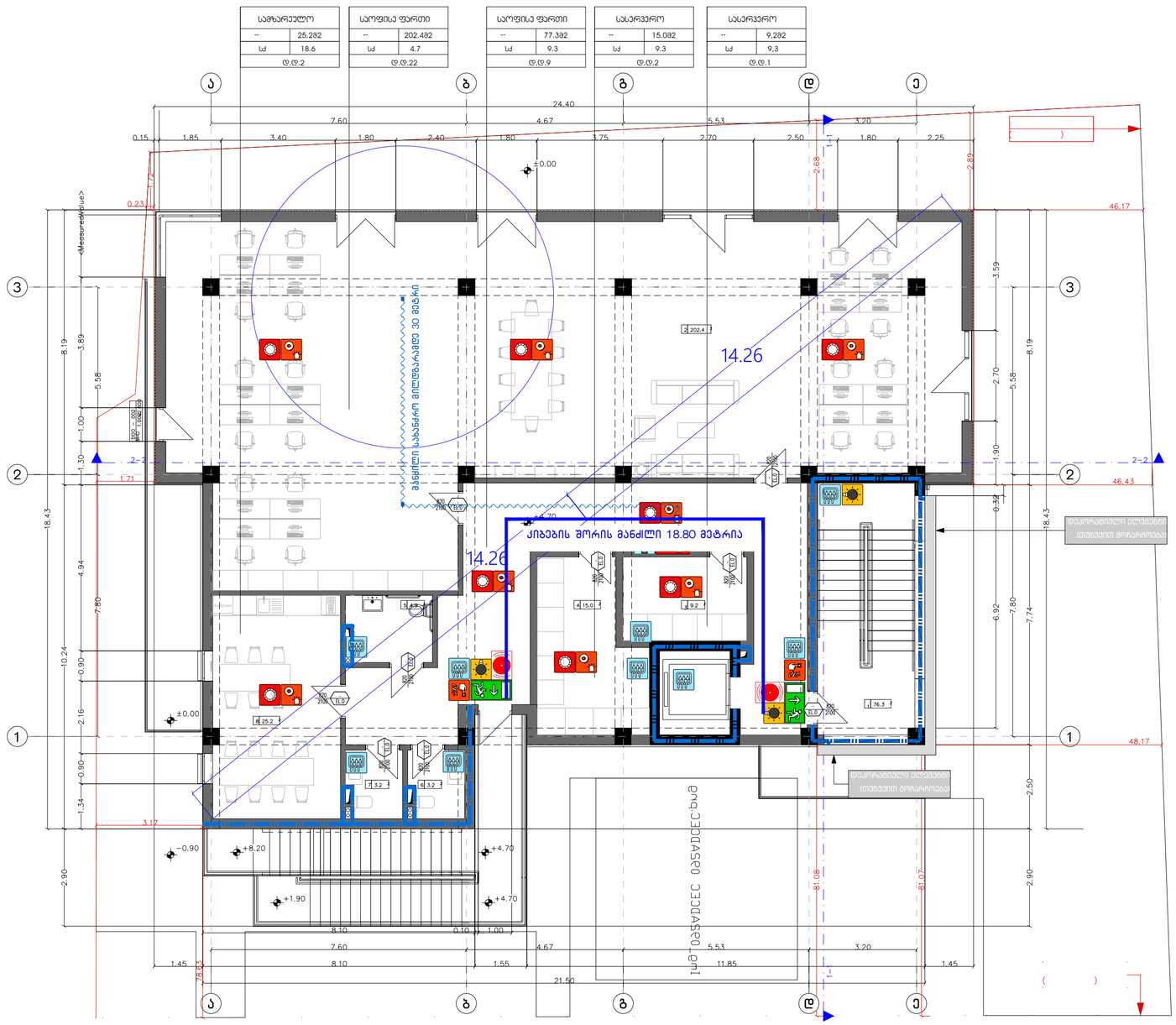

სიმბოლოს სახელწოდება	
ხელის სცსტემპარი	ბანძრის მარმვის ომბახი
სახანძრო მილსდგარი	სახანძრო ღილგი
ორმხრივი კავშირის სისტემა	სახანძრო მილსდგარის კარადა
კვამლზე ავტომატური მოქმედებელი	ვიზუალური და ხმოვანი განგაშის სისტემა
ავარიის დაწყების სისტემა	მექანიკური განიავების სისტემა
ავტომობილი	
კვამლის განგაშის სისტემა	1 საათიანი ხანძარმედეგობის ალმნიშვნელი ხაზი
სახანძრო განგაშის ღილაკი	2 საათიანი ხანძარმედეგობის ალმნიშვნელი ხაზი
დემაკავებელია შემფოთების სისტემა(ტესტური შემფოთების სისტემა)	
ავარიული განათება	ავარის მაკისუმელი სინათე ხანძარმედეგობა
სახანძრო მისართებელი	ავარის ნეშრატია
სახანძრო კიდრანტი	ავარის მაკისუმელი სიმაღლე

ბასასვლელი ალმნიშვნელი
განათებული ნიშანი

გეგმებზე მოცემული ხანძარსანინააღმდეგო დაცვის სისტემების,მეკანიკური მოწყობილობების, გასასვლელის ნიშნების და სხვა შენობა-ნაგებობის უსაფრთხოების ნესებით მოთხოვნილი სისტემების ალნიშვნების გაკლებება და რაოდენობა კირობითია. ხანძარსანინააღმდეგო დაცვის სისტემების, მეკანიკური მოწყობილობების გასასვლელის ნიშნების და სხვა აუცილებელი სისტემების პროექტი უნდა დამუშავდეს და განხორციელდეს შესაბამისი სპეციალისტების მიერ შენობა-ნაგებობის უსაფრთხოების ნესებით მოთხოვნების და სანორმატივების გამოყენებით.

გეგმებზე მოცემული დაკავებულობები, დაკავებულობის ჯგუფები და დაკავებულობის დატვირთვები, ასევე კედლების და კარების სქემდგომების ხარისხების შესაბამისი ალნიშვნები, გასასვლელამდე სავალი მანძილები, გასასვლელისკენ სავალი სიგანეები და სხვა ნესებთან შესაბამისობაშია აუცილებელი გარემოებები ალნიშვნების განსაზღვრებია საქართველოს მთავრობის 2016 წლის 28 იანვრის №41 დადგენილების "ტექნიკური რეგლამენტის "შენობა ნაგებობის უსაფრთხოების ნესებთან დაგბამისების თარიღზე" მიხედვით და ალნიშნული დადგენილების შემდგომი რედაქციების გათვალისწინებით.

დენის გათიშვის შემთხვევაში სამუშარიზო

ელექტროსისტემა ავტომატურად გაანათებს გასასვლელ სამუალებებს.

პროექტის დასახელება

ტექსტილის ფაბრიკის ფუნქციონირებისათვის დამხმარე შენობა

მისამართი

ქ. თბილისი, გრიგოლ ლორთქიფანიძის ქუჩა 81 ა

ს/კ 01.19.22.011.012

დამკვეთი

შპს "ტიფლის ტექსტილი"

ს/კ 405173093

ექსპლიკაცია

1. ლიფტი, კიბის უჯრედი და დერეფანი - 32.4 მ²
2. სამრეცხაო - 34.7 მ²
3. კომერციული ფართი - 169.7 მ²
4. სან. კვანძი - 5.7 მ²
5. პერსონალის ოთახი - 26.2 მ²
6. სამზარეულო - 10.0 მ²
7. სან. კვანძი - 5.0 მ²

პირობითი აღნიშვნები

მიწა	
კედელი	
კოლონა	
საკადასტრო საზღვარი	
ნიმნული	± 0.00
ღერძის ხაზი	
ჭრილის ხაზი	

შენიშვნა

- ნახაზზე ზომები მოცემულია მეტრებში.

- ნახაზზე მოცემული ზომები გადამოწმდეს ადგილზე.

- ნახაზზე საპროექტო შენობის +0.00 ნიმნული შეესაბამება აბსოლუტურ ნიმნულს +428.20

- მშენებლობისას ყველა ცვლილება აუცილებელია შეთანხმდეს პროექტის ავტორთან.

პროექტის ავტორი:

მთ. არქიტექტორი	რ. გოგუა
არქიტექტორი	ლ.აბულაძე

ნახაზის დასახელება:

ნახაზოვანი მასშტაბი

0 1 2 3 4 5 m

1:100

გვერდის ზომა	A3
თარიღი	10/2024

ARCHITECTURAL COMPANY
ID: # 404544962
TEL.: (+995) 577 133 42
E-mail: info@aks.ge

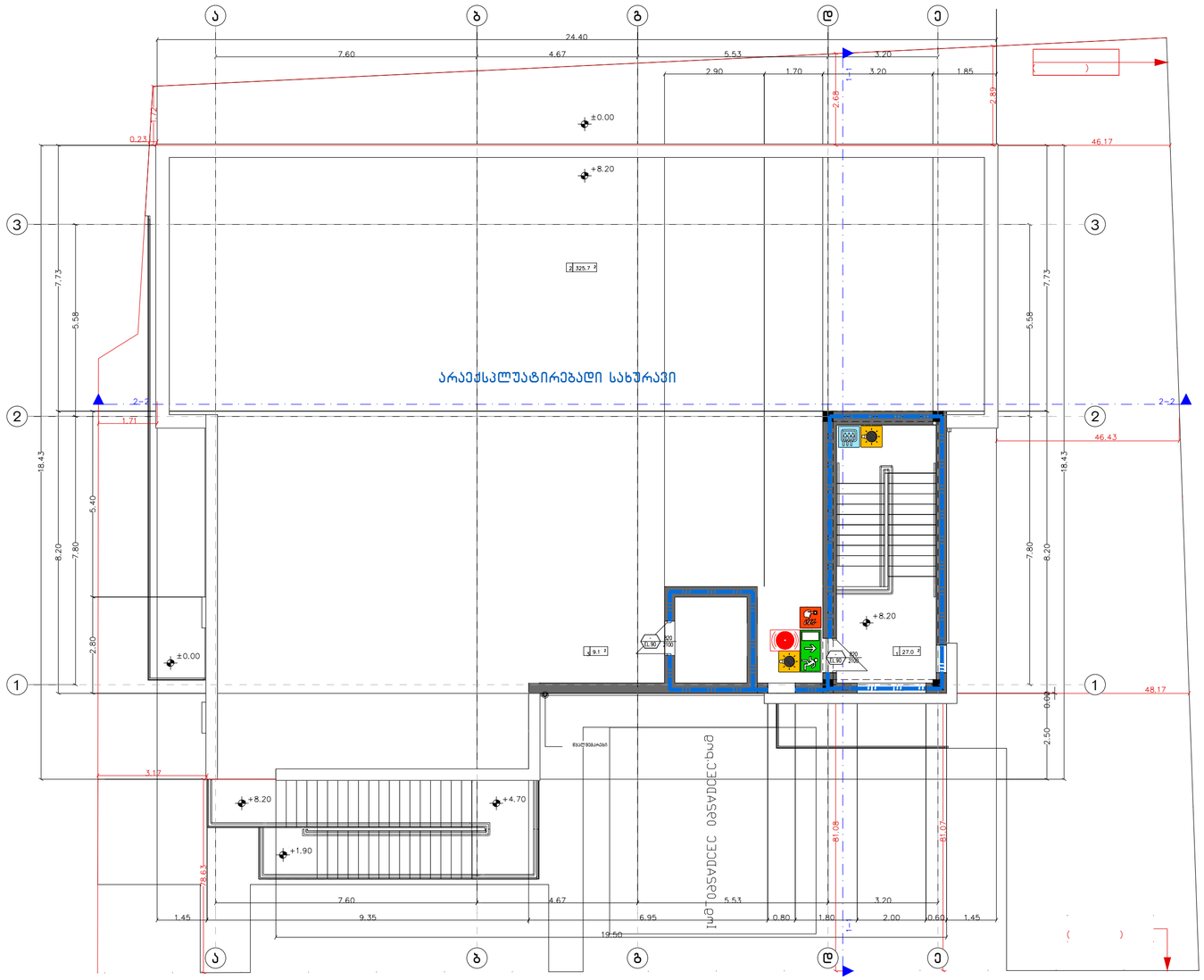

სიმბოლოს ახსნა-განმარტება	
ხანძრის სიგნალიზაცია	ხანძრის მართვის პულტი
სახანძრო მილსადენი	სახანძრო ლითონი
ორმხრივი ავტომატური	სახანძრო მილსადენის კარადა
ავტომატური გრილაპირე მუხლსადენი	ვიზუალური და ხმოვანი განგაშის სისტემა
კარის დახშობის სისტემა	მექანიკური განიავების სისტემა
ავტომატები	1 საათიანი ხანძარმედეგობის ალმნიშვნელი ხაზი
ავტომატის გაფრქვევის სისტემა	2 საათიანი ხანძარმედეგობის ალმნიშვნელი ხაზი
სახანძრო განგაშის ღილაკი	კარის მუშაუფლალი სიგნალი
დამაკავშირებელი მეტალოფონების სისტემა(ტუსტარი მეტალოფონების სისტემა)	ხანძარმედეგობა კარის ნეშტრასია
ავარიული განათება	კარის მუშაუფლალი სიგნალე
სახანძრო მოსატმასელი	
სახანძრო ჰიდრანტი	

გასასვლელი ალნიშვნელი
განათებული ნიშანი

ბეტონზე მოცემული ხანძარსანინააღმდეგო დაცვის სისტემების,მექანიკური მოწყობილობების, გასასვლელის ნიშნების და სხვა შენობა-ნაგებობის უსაფრთხოების წესების მოთხოვნილი სისტემების აღნიშვნების განლაგება და რაოდენობა პირობითია. ხანძარსანინააღმდეგო დაცვის სისტემების, მექანიკური მოწყობილობების გასასვლელის ნიშნების და სხვა აუცილებელი სისტემების პროექტი უნდა დამუშავდეს და განხორციელდეს შესაბამისი საქმიანობების მიერ შენობა-ნაგებობის უსაფრთხოების წესების მოთხოვნების და სტანდარტების გამოყენებით.

ბეტონზე მოცემული დატვირთვები. დატვირთვის ჯგუფები და დატვირთვის ტიპები, ასევე კედლები და კარების აღნიშვნები, გასასვლელის სართულებზე გასვლის განათება, გასასვლელისაკენ გასასვლელის საკარმე ბილიკების სიგრძეები და სხვა წესებთან შესაბამისობაშია აუცილებელი ბრაფიკული აღნიშვნები განსაზღვრულია საქართველოს მთავრობის 2016 წლის 28 იანვრის №41 დადგენილების "ტექნიკური რეგლამენტის "შენობა ნაგებობის უსაფრთხოების წესებთან დამტკიცების თაობაზე" მიხედვით და აღნიშნული დადგენილების შემდგომი რედაქციების გათვალისწინებით.

დენის გაბიდვის შემთხვევაში საქმიანობა

ელექტროსისტემა ავტომატურად გაანთოს გასასვლელ სანუალებას.

პროექტის დასახელება

მრავალფუნქციური შენობა

მისამართი

ქ. თბილისი, გრიგოლ ლორთქიფანიძის ქუჩა 81 ა
ს/კ 01.19.22.011.012

დამკვეთი

შპს "ტიფლის ტექსტილი"
ს/კ 405173093

ექსპლიკაცია

პირობითი აღნიშვნები

შენიშვნა

- ნახაზზე ზომები მოცემულია მეტრებში.

- ნახაზზე მოცემული ზომები გადამოწმდეს ადგილზე.

- ნახაზზე საპროექტო შენობის +0.00 ნიშნული შეესაბამება აბსოლუტურ ნიშნულს +428.20

- მშენებლობისას ყველა ცვლილება აუცილებელია შეთანხმდეს პროექტის ავტორთან.

პროექტის ავტორი:

მთ. არქიტექტორი	გ. ქიტესაშვილი
არქიტექტორი	რ. გოგუა

ნახაზის დასახელება:

გეგმა +0.00 ნიშნულზე

ხაზოვანი მასშტაბი

0 1 2 3 4 5 m
1:100

გვერდის ზომა	A3
თარიღი	10/2024

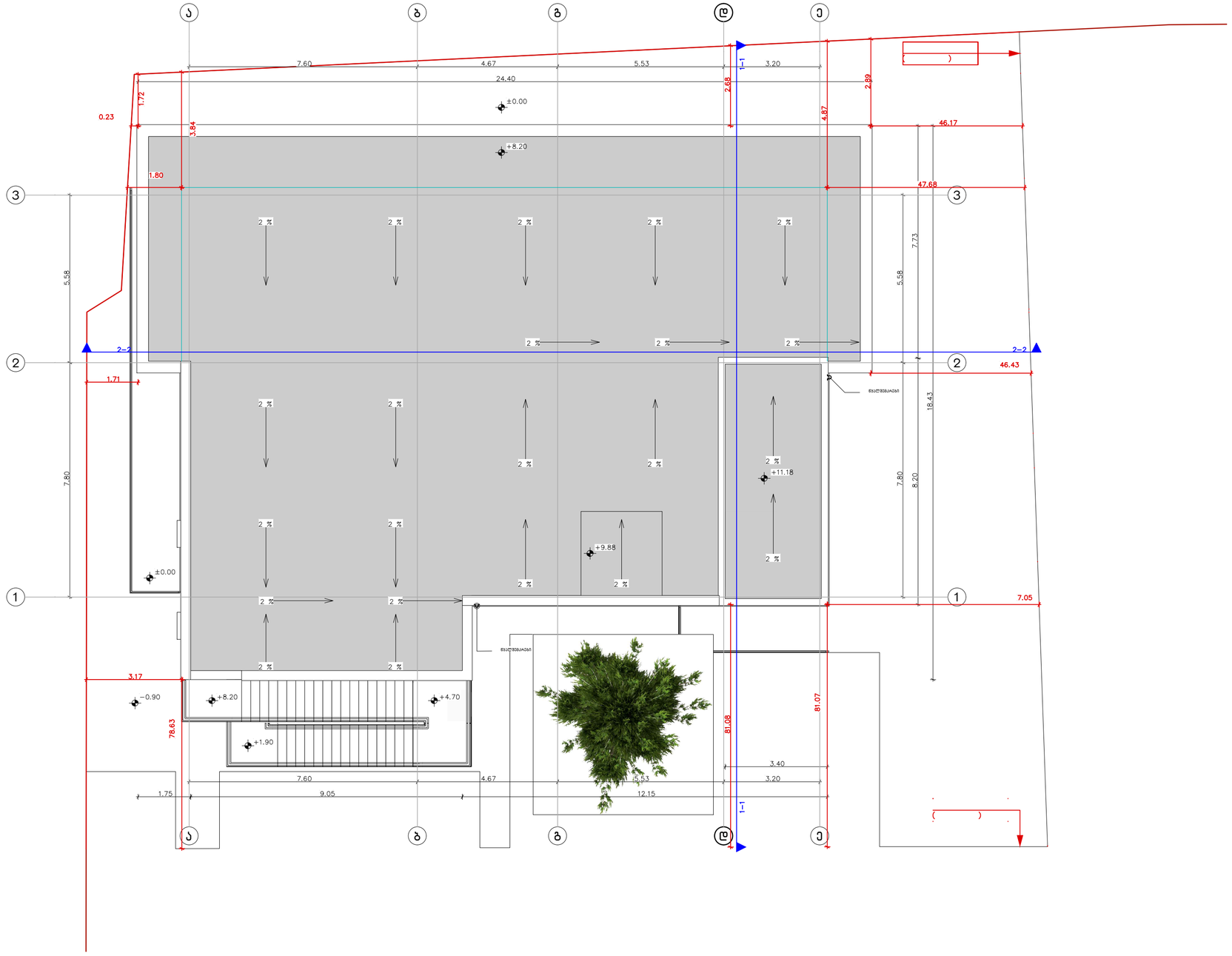

ARCHITECTURAL COMPANY
ID: # 404544962
EL.: (+995) 577 133 42
E-mail: info@aks.ge

პროექტის დასახელება

ტექსტილის ფაბრიკის ფუნქციონირებისათვის დამხმარე შენობა

მისამართი

ქ. თბილისი, გრიგოლ ლორთქიფანიძის ქუჩა 81 ა

ს/კ 01.19.22.011.012

დამკვეთი

შპს "ტიფლის ტექსტილი"

ს/კ 405173093

ექსპლიკაცია

1. ლიფტი, კიბის უჯრედი და დერეფანი - 32.4 მ^2
2. სამრეცხაო - 34.7 მ^2
3. კომერციული ფართი - 169.7 მ^2
4. სან. კვანძი - 5.7 მ^2
5. პერსონალის ოთახი - 26.2 მ^2
6. სამზარეულო - 10.0 მ^2
7. სან. კვანძი - 5.0 მ^2

პირობითი აღნიშვნები

მინა	
კედელი	
კოლონა	
საკადასტრო საზღვარი	
ნიშნული	± 0.00
ღერძის ხაზი	
ჭრილის ხაზი	

შენიშვნა

- ნახაზზე ზომები მოცემულია მეტრებში.

- ნახაზზე მოცემული ზომები გადამოწმდეს ადგილზე.

- ნახაზზე საპროექტო შენობის +0.00 ნიშნული შეესაბამება აბსოლუტურ ნიშნულს +428.20

- მშენებლობისას ყველა ცვლილება აუცილებელია შეთანხმდეს პროექტის ავტორთან.

პროექტის ავტორი:

მთ. არქიტექტორი	რ. გოგუა
არქიტექტორი	ლ.აბულაძე

ნახაზის დასახელება:

ხაზოვანი მასშტაბი

0 1 2 3 4 5 m

1:100

გვერდის ზომა	A3
თარიღი	10/2024

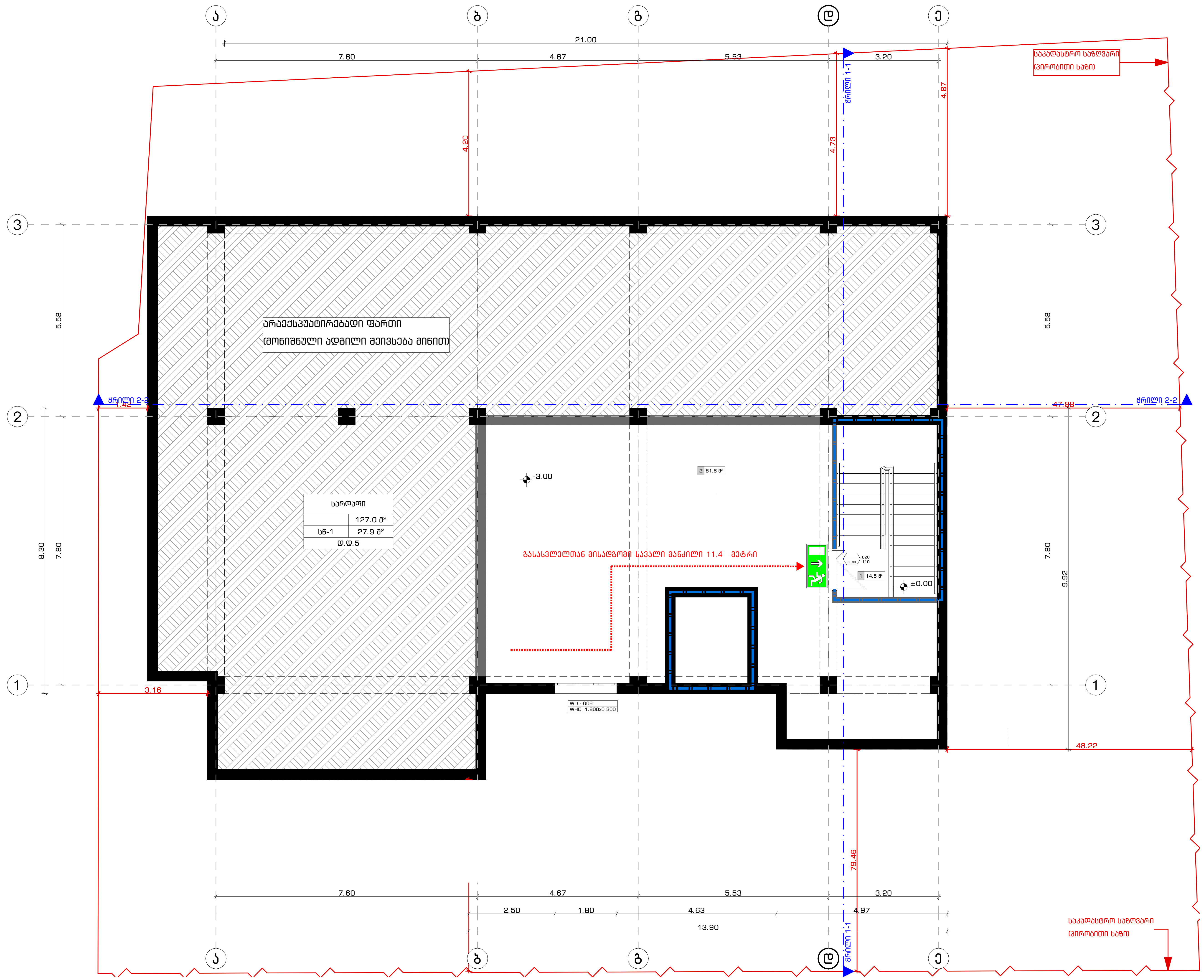

დაკავებულობის ჯგუფები	დაკავებულობის ჯგუფის აღნიშვნა	ფერის კოდი
თავშეყრის ჯგუფი (თვ)		RGB (34,139,34)
საქმიანი ჯგუფი (სქ)		RGB (79,12,187)
საგანმანათლებლო ჯგუფი - (სგ)		RGB (245,99,20)
სამრეწველო ჯგუფი (სმ)		RGB (160,32,240)
დიდი საფრთხის შემცველი ჯგუფი- (დსშ)		RGB (94,8,58)
დაწესებულებითი ჯგუფი (დწ)		RGB (0,0,255)
სავაჭრო ჯგუფი (სვ)		RGB (255,0,0)
საცხოვრებელი ჯგუფი (სც)		RGB (220,185,0)
სასაწყობო ჯგუფი (სწ)		RGB (136,135,134)
დამხმარე ჯგუფი (დს)		RGB (57,57,56)

საწყობი | 115.5 მ² | სც - 2 | 27.9 | დ.დ.7

- დაკავებულობის ჯგუფი
- სივრცის დასახელება
- მთლიანი ფართი
- დაკავებულობის დატვირთვის ფაქტორი
- დაკავებულობის დატვირთვა

EXIT — გასასვლელი აღმნიშვნელი განათებული ნიშანი

გასასვლელთან მისადგომი მაქსიმალური სავალი მანძილი

82 / 235 | 90 60თ | ქ1

- კარის თავისუფალი სიგანე
- ხანძარმედეგობა
- კარის ნუმერაცია
- კარის თავისუფალი სიმაღლე

1 საათიანი ხანძარმედეგობის აღმნიშვნელი ხაზი

2 საათიანი ხანძარმედეგობის აღმნიშვნელი ხაზი

ARCHITECTURAL COMPANY
ID: # 404544962
TEL.: (+995) 577 133 42
E-mail: info@aks.ge

პროექტის დასახელება

ტექსტილის ფაბრიკის ფუნქციონირებისათვის დამხმარე შენობა

მისამართი

ქ. თბილისი, გრიგოლ ლორთქიფანიძის ქუჩა 81 ა

ს/კ 01.19.22.011.012

დამკვეთი

შპს "ტიფლის ტექსტილი"

ს/კ 405173093

ექსპლიკაცია

1. ლიფტი, კიბის უჯრედი და დერეფანი - 32.4 მ²
2. სამრეცხაო - 34.7 მ²
3. კომერციული ფართი - 169.7 მ²
4. სან. კვანძი - 5.7 მ²
5. პერსონალის ოთახი - 26.2 მ²
6. სამზარეულო - 10.0 მ²
7. სან. კვანძი - 5.0 მ²

პირობითი აღნიშვნები

- მიწა
- კედელი
- კოლონა
- საკადასტრო საზღვარი
- ნიშნული (+ 0.00)
- ღერძის ხაზი
- ჭრილის ხაზი

შენიშვნა

- ნახაზზე ზომები მოცემულია მეტრებში.
- ნახაზზე მოცემული ზომები გადამოწმდეს ადგილზე.
- ნახაზზე საპროექტო შენობის +0.00 ნიშნული შეესაბამება აბსოლუტურ ნიშნულს +428.20
- მშენებლობისას ყველა ცვლილება აუცილებელია შეთანხმდეს პროექტის ავტორთან.

პროექტის ავტორი:

მთ. არქიტექტორი	რ. გოგუა
არქიტექტორი	ლ.აბულაძე

ნახაზის დასახელება:

ხაზოვანი მასშტაბი

0 1 2 3 4 5 m

1:100

გვერდის ზომა	A3
თარიღი	10/2024

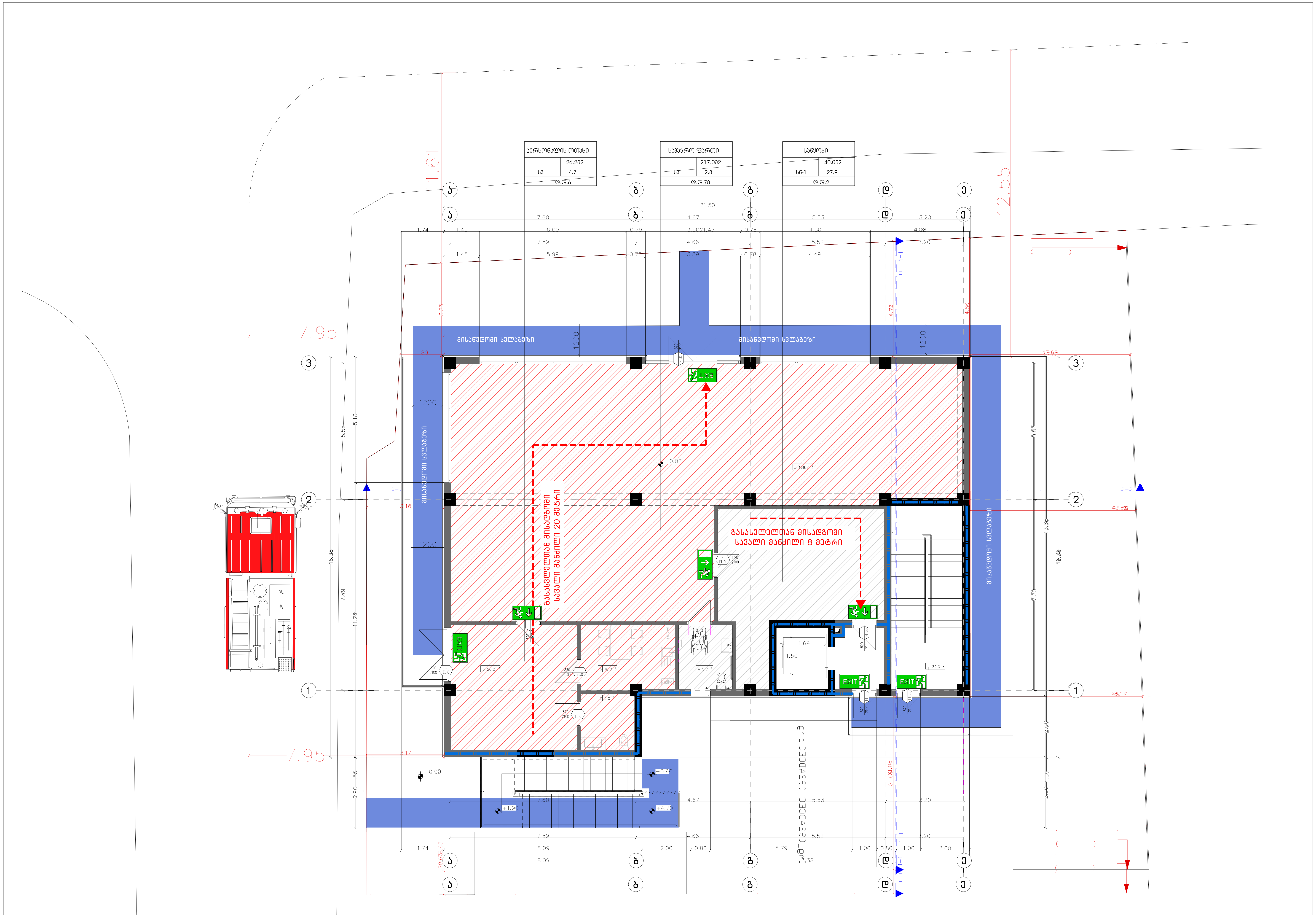

დაკავებულობის ჯგუფები	დაკავებულობის ჯგუფის აღნიშვნა	ფერის კოდი
თავშეყრის ჯგუფი (თვ)		RGB (34,139,34)
საქმიანი ჯგუფი (სქ)		RGB (79,12,187)
საგანმანათლებლო ჯგუფი – (სგ)		RGB (245,99,20)
სამრეწველო ჯგუფი (სმ)		RGB (160,32,240)
დიდი საფრთხის შემცველი ჯგუფი– (დსშ)		RGB (94,8,58)
დაწესებულებითი ჯგუფი (დწ)		RGB (0,0,255)
სავაჭრო ჯგუფი (ს3)		RGB (255,0,0)
საცხოვრებელი ჯგუფი (სც)		RGB (220,185,0)
სასაწყობო ჯგუფი (სწ)		RGB (136,135,134)
დამხმარე ჯგუფი (დს)		RGB (57,57,56)

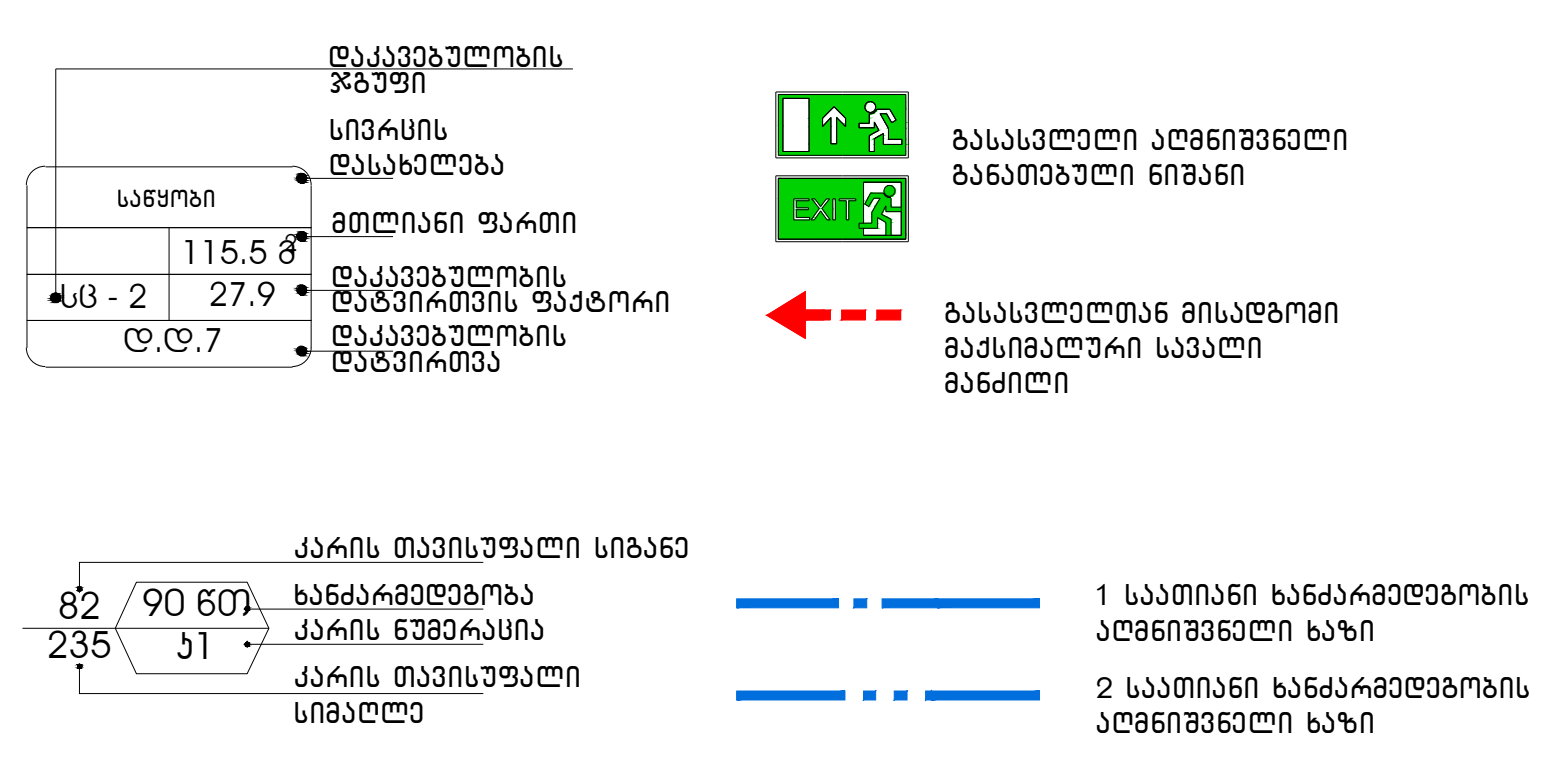

ARCHITECTURAL COMPANY
ID: # 404544962
TEL.: (+995) 577 133 42
E-mail: info@aks.ge

პროექტის დასახელება

ტექსტილის ფაბრიკის ფუნქციონირებისათვის დამხმარე შენობა

მისამართი

ქ. თბილისი, გრიგოლ ლორთქიფანიძის ქუჩა 81 ა

ს/კ 01.19.22.011.012

დამკვეთი

შპს "ტიფლის ტექსტილი"

ს/კ 405173093

ექსპლიკაცია

1. ლიფტი, კიბის უჯრედი და დერეფანი - 32.4 მ^2
2. სამრეცხაო - 34.7 მ^2
3. კომერციული ფართი - 169.7 მ^2
4. სან. კვანძი - 5.7 მ^2
5. პერსონალის ოთახი - 26.2 მ^2
6. სამზარეულო - 10.0 მ^2
7. სან. კვანძი - 5.0 მ^2

პირობითი აღნიშვნები

მიწა

კედელი

კოლონა

საკადასტრო საზღვარი

ნიშნული

ღერძის ხაზი

ჭრილის ხაზი

შენიშვნა

- ნახაზზე ზომები მოცემულია მეტრებში.
- ნახაზზე მოცემული ზომები გადამოწმდეს ადგილზე.
- ნახაზზე საპროექტო შენობის +0.00 ნიშნული შეესაბამება აბსოლუტურ ნიშნულს +428.20
- მშენებლობისას ყველა ცვლილება აუცილებელია შეთანხმდეს პროექტის ავტორთან.

პროექტის ავტორი:

მთ. არქიტექტორი	რ. გოგუა
არქიტექტორი	ლ.აბულაძე

ნახაზის დასახელება:

ხაზოვანი მასშტაბი

0 1 2 3 4 5 m

1:100

ფურცლის ზომა	A3
თარიღი	10/2024

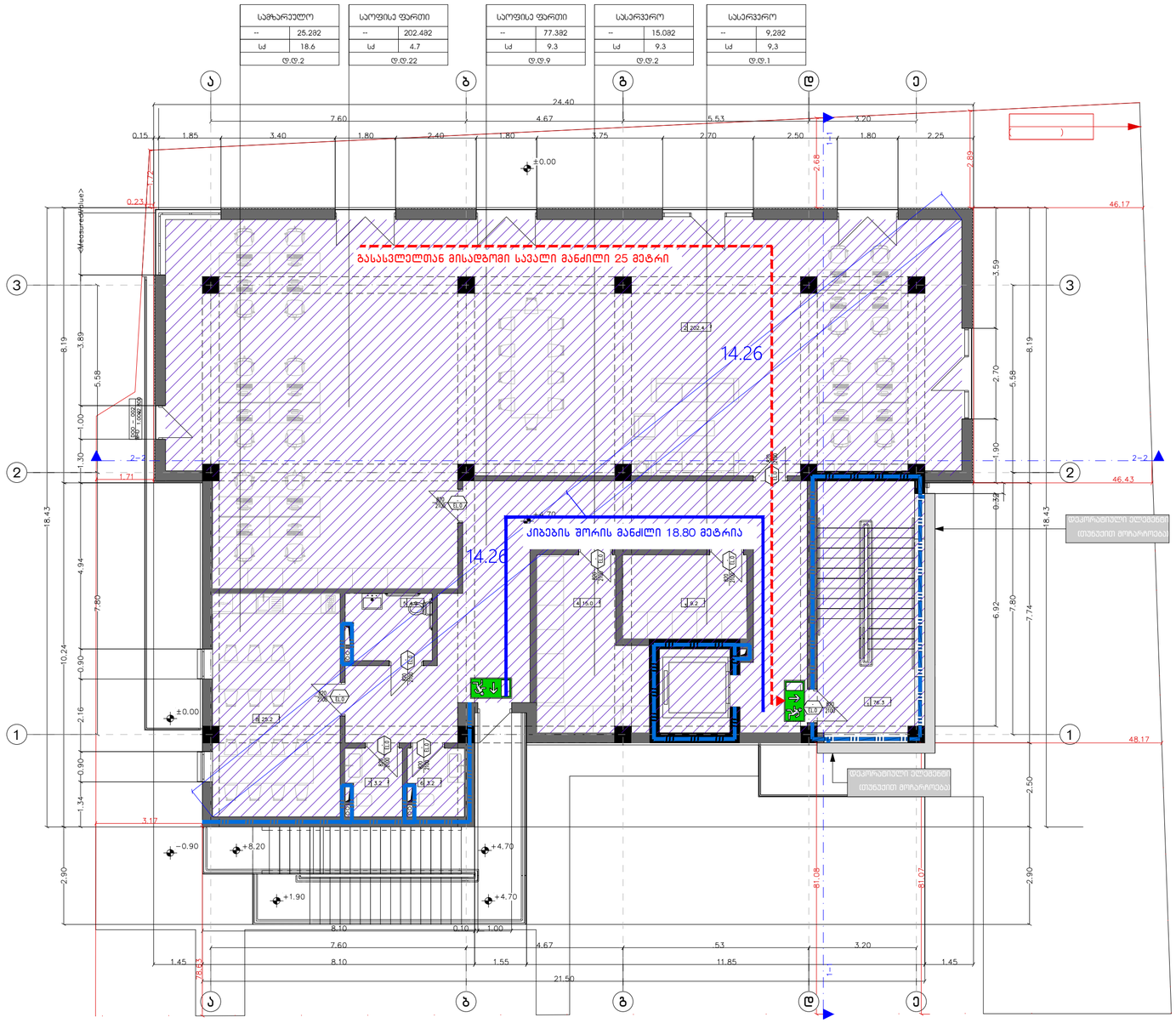
სამზარეულო
-- 25.282
სძ 18.6
ტ.ტ.2
საოფისე ფართი
-- 202.482
სძ 4.7
ტ.ტ.22
საოფისე ფართი
-- 77.382
სძ 9.3
ტ.ტ.9
სასერვერო
-- 15.082
სძ 9.3
ტ.ტ.2
სასერვერო
-- 9.282
სძ 9.3
ტ.ტ.1
გასასვლელთან მისადგომი საერთო მანძილი 25 მეტრი
14.26
ქიბეების შორის მანძილი 18.80 მეტრია
14.26
ტექნიკური ოთახი
ტექნიკური ოთახი
ტექნიკური ოთახი

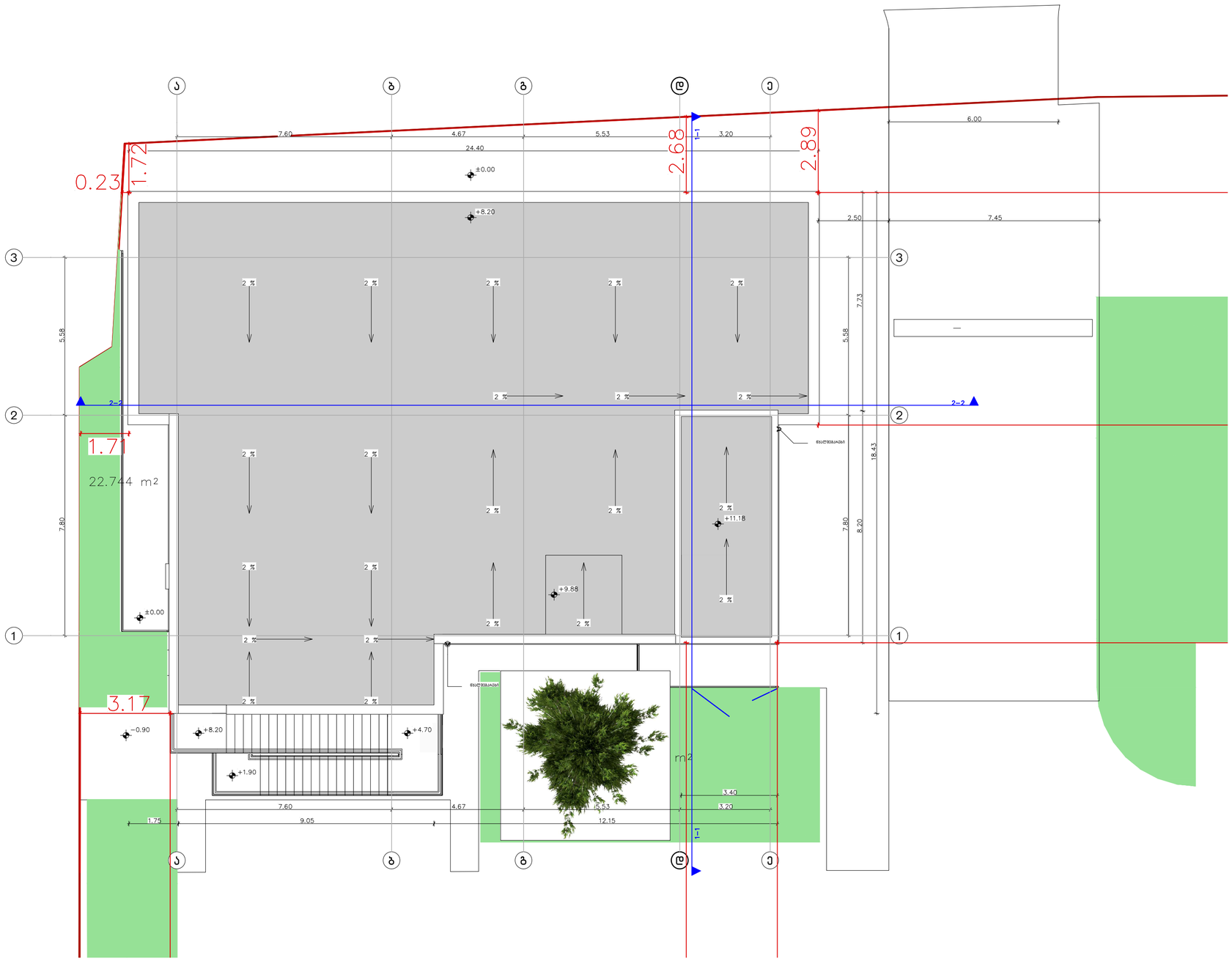

Pasted Image #1 FAA4E664.jpg

ARCHITECTURAL COMPANY
ID: # 404544962
TEL.: (+995 32) 222 24 42
E-mail: office@archspace.ge

პროექტის დასახელება

მრავალფუნქციური შენობა

მისამართი

ქ. თბილისი, გრიგოლ ლორთქიფანიძის ქუჩა 81 ა
ს/კ 01.19.22.011.012

დამკვეთი

შპს "ტიფლის ტექსტილი"
ს/კ 405173093

ექსპლიკაცია

პირობითი აღნიშვნები

შენიშვნა

- ნახაზზე ზომები მოცემულია მეტრებში.

- ნახაზზე მოცემული ზომები გადამოწმდეს ადგილზე.

- ნახაზზე სპროექტო შენობის +0.00 ნიშნული შეესაბამება აბსოლუტურ ნიშნულს +428.20

- მშენებლობისას ყველა ცვლილება აუცილებელია შეთანხმდეს პროექტის ავტორთან.

პროექტის ავტორი:

მთ. არქიტექტორი	გ. ქიტესაშვილი
არქიტექტორი	რ. გოგუა

ნახაზის დასახელება:

გეგმა +0.00 ნიშნულზე

ხაზოვანი მასშტაბი

0 1 2 3 4 5 m
1:100

გვერდის ზომა	A3
თარიღი	10/2024

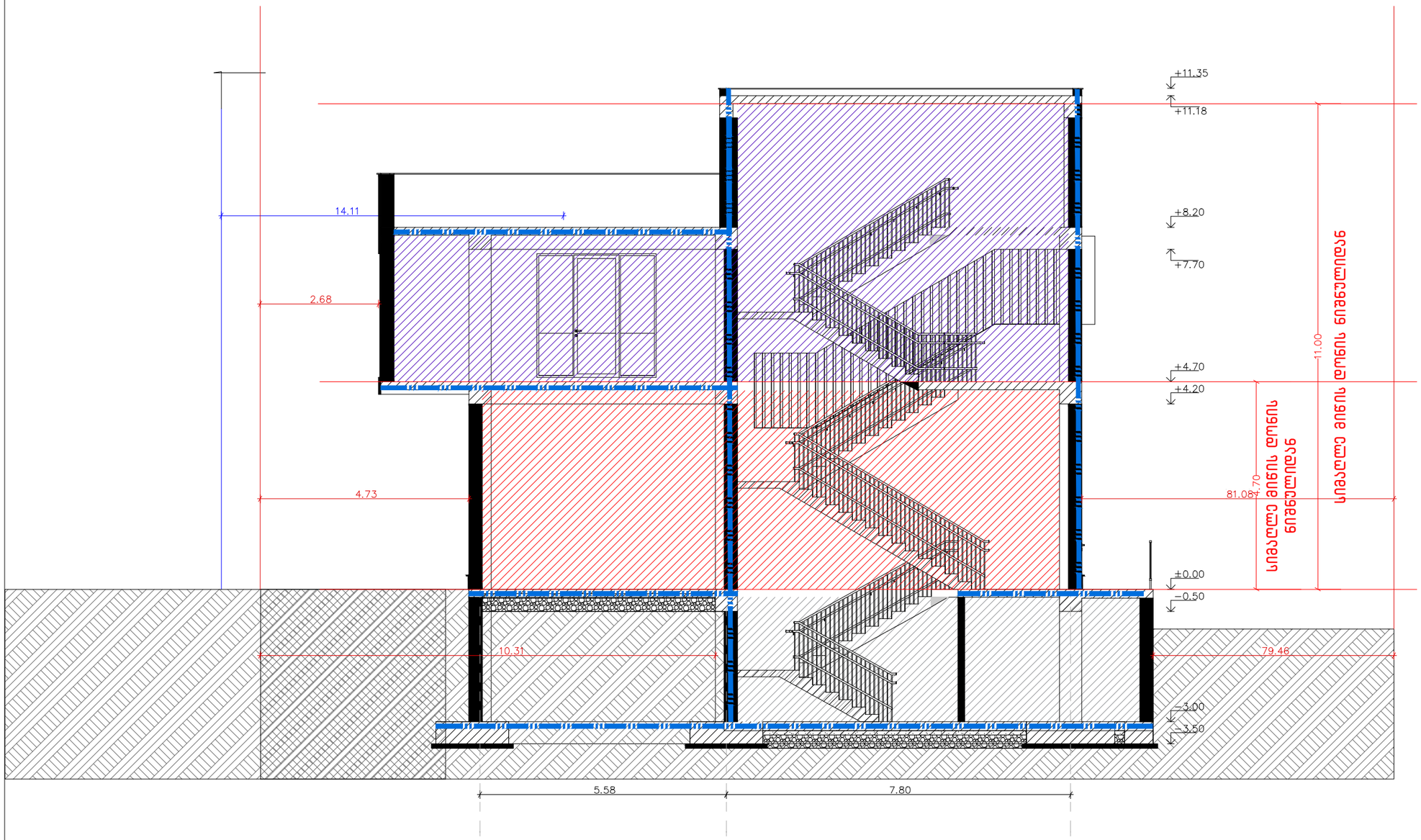

ARCHITECTURAL COMPANY
ID: # 404544962
TEL.: (+995) 577 133 42
E-mail: info@aks.ge

პროექტის დასახელება

ტექსტილის ფაბრიკის ფუნქციონირებისათვის დამხმარე შენობა

მისამართი

ქ. თბილისი, გრიგოლ ლორთქიფანიძის ქუჩა 81 ა

ს/კ 01.19.22.011.012

დამკვეთი

შპს "ტიფლის ტექსტილი"

ს/კ 405173093

ექსპლიკაცია

1. ლიფტი, კიბის უჯრედი და დერეფანი - 32.4 მ²
2. სამრეცხაო - 34.7 მ²
3. კომერციული ფართი - 169.7 მ²
4. სან. კვანძი - 5.7 მ²
5. პერსონალის ოთახი - 26.2 მ²
6. სამზარეულო - 10.0 მ²
7. სან. კვანძი - 5.0 მ²

პირობითი აღნიშვნები

მიწა	
კედელი	
კოლონა	
საკადასტრო საზღვარი	
ნიშნული	± 0.00
ღერძის ხაზი	
ჭრილის ხაზი	

შენიშვნა

- ნახაზზე ზომები მოცემულია მეტრებში.

- ნახაზზე მოცემული ზომები გადამოწმდეს ადგილზე.

- ნახაზზე საპროექტო შენობის +0.00 ნიშნული შეესაბამება აბსოლუტურ ნიშნულს +428.20

- მშენებლობისას ყველა ცვლილება აუცილებელია შეთანხმდეს პროექტის ავტორთან.

პროექტის ავტორი:

მთ. არქიტექტორი	რ. გოგუა
არქიტექტორი	ლ.აბულაძე

ნახაზის დასახელება:

ხაზოვანი მასშტაბი

0 1 2 3 4 5 m

1:100

გვერდის ზომა	A3
თარიღი	10/2024

მრავალფუნქციური შენობის პროექტი

ქ. თბილისი, გრიგოლ ლორთქიფანიძეს
01.19.22.011.012

მისაწვდომობის ეროვნული სტანდარტის შესაბამისი დოკუმენტაცია

საქართველოს მთავრობის 2016 წლის 28 იანვარის №41
დადგენილებასთან ტექნიკური რეგლამენტის შენობა-ნაგებობის
უსაფრთხოების წესების დამტკიცების თაობაზე შესაბამისობის
ანალიზი

საპროექტო დოკუმენტაციის მიხედვით წარმოდგენილი საოფისე ფართი ექვემდებარება წესების 1104.4 ქვეთავის 1 გამონაკლისის მიხედვით დაშვებას რომელის გულისხმობს რომ " მისაწვდომი სვლაგეზი არ სჭირდება სართულებს და ანტრესოლებს რომელთა საერთო ფართობი არ აღემატება 280.0კვ.მ-ს და რომელიც მდებარეობს მისაწვდომი ზემოთ ან ქვემოთ

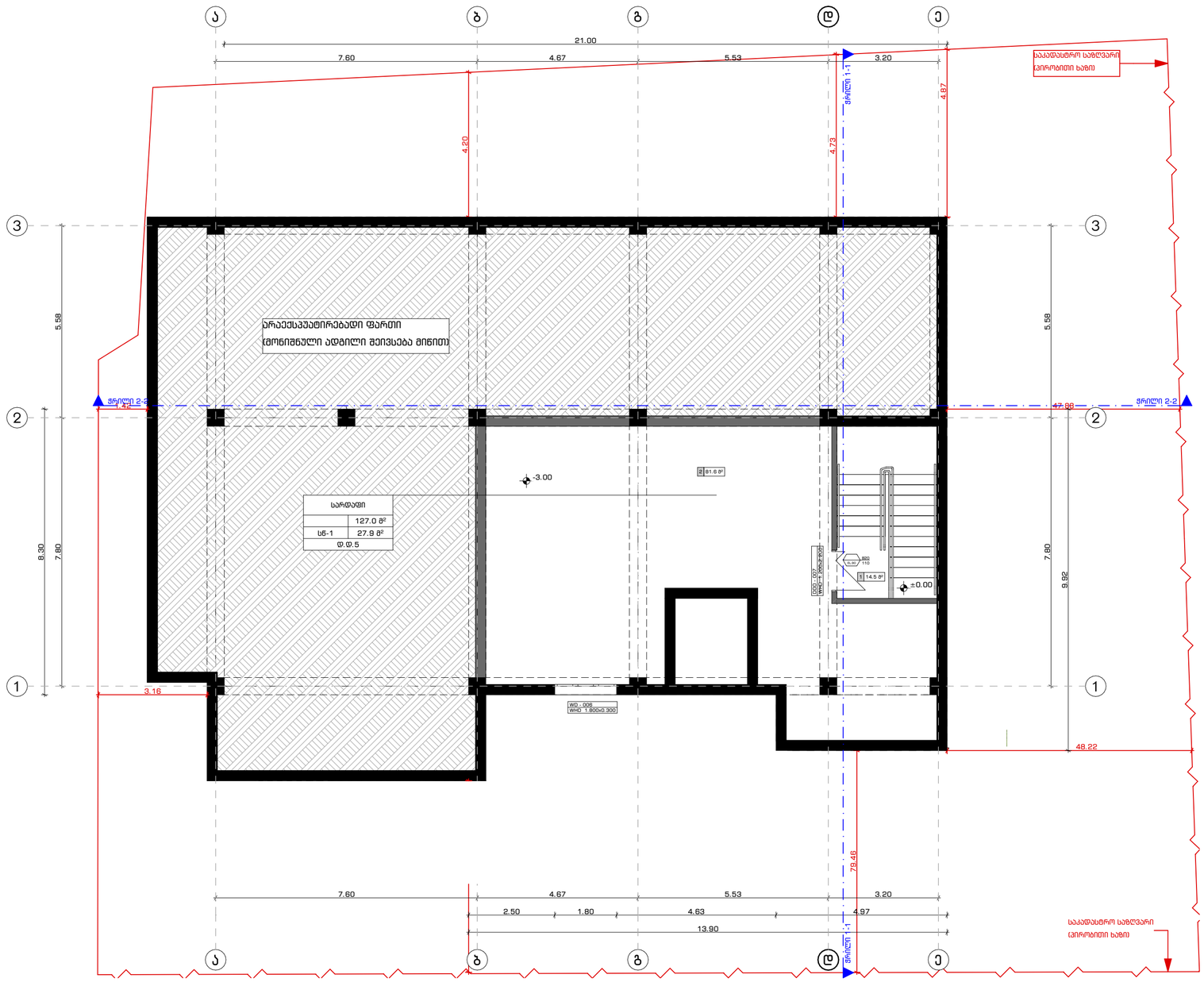

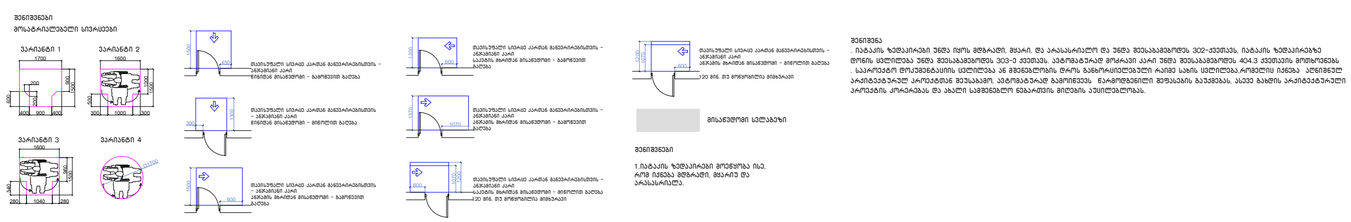

შენიშვნა

. ტაბახის ზემოპირები უნდა იყოს მეზობელი, მაყარი, და პრესპარილი და უნდა შესაბამებოდეს 302-ე ქვეთავს, ტაბახის ზემოპირებზე დოების ცვლილება უნდა შესაბამებოდეს 303-ე ქვეთავს, ანტრესოლად მოიაზრება ასეთ 404.3 ქვეთავის მოთხოვნები

. საპროექტო დოკუმენტაციის ცვლილება ან მნიშვნელოვანი დროს განხორციელებული ნებისმიერ ცვლილებაკორდინირებული უნდა ავტორებთან პროექტირების შეუსაბამო. ნაბეჭდებული შეზომების გაუმჯობესებას. ასევე გამოს პროექტირების პარამეტრების კორექტირებას და ახალი სამშენებლო ნებართვის მოღების აუცილებლობას.

პროექტის დასახელება

ტექსტილის ფაბრიკის ფუნქციონირებისათვის დამხმარე შენობა

მისამართი

ქ. თბილისი, გრიგოლ ლორთქიფანიძის ქუჩა 81 ა

ს/კ 01.19.22.011.012

დამკვეთი

შპს "ტიფლის ტექსტილი"

ს/კ 405173093

ექსპლიკაცია

1. ლიფტი, კიბის უჯრედი და დერეფანი - 32.4 მ²
2. სამრეცხაო - 34.7 მ²
3. კომერციული ფართი - 169.7 მ²
4. სან. კვანძი - 5.7 მ²
5. პერსონალის ოთახი - 26.2 მ²
6. სამზარეულო - 10.0 მ²
7. სან. კვანძი - 5.0 მ²

პირობითი აღნიშვნები

- მიწა
- კედელი
- კოლონა
- საკადასტრო საზღვარი
- ნიშნული ± 0.00
- ღერძის ხაზი
- ჭრილის ხაზი

შენიშვნა

- ნახაზზე ზომები მოცემულია მეტრებში.

- ნახაზზე მოცემული ზომები გადამოწმდეს ადგილზე.

- ნახაზზე საპროექტო შენობის +0.00 ნიშნული შეესაბამება აბსოლუტურ ნიშნულს +428.20

- მშენებლობისას ყველა ცვლილება აუცილებელია შეთანხმდეს პროექტის ავტორთან.

პროექტის ავტორი:

მთ. არქიტექტორი	რ. გოგუა
არქიტექტორი	ლ.აბულაძე

ნახაზის დასახელება:

ხაზოვანი მასშტაბი

0 1 2 3 4 5 m

1:100

გვერდის ზომა	A3
თარიღი	10/2024

ARCHITECTURAL COMPANY
ID: # 404544962
TEL.: (+995) 577 133 42
E-mail: info@aks.ge

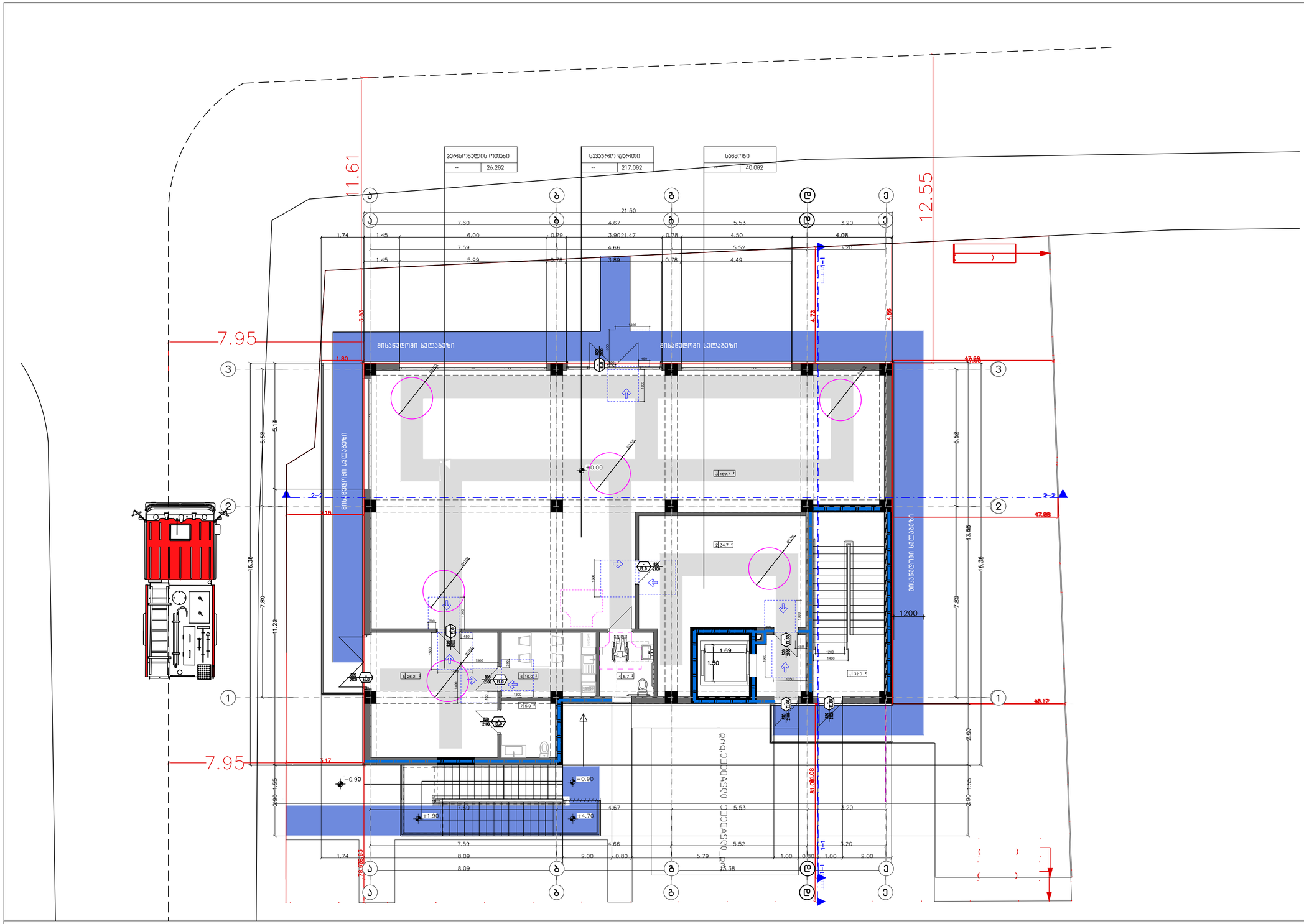
პერსონალის ოთახი
--
26.282
სავაჭრო ფართი
--
217.082
სველები
--
40.082
11.61
12.55
7.95
21.50
7.60
4.67
5.53
3.20
1.74
1.45
6.00
0.79
3.90
21.47
0.78
4.50
4.02
7.59
4.66
5.52
5.20
1.45
5.99
0.79
3.80
0.78
4.49
მისაწვდომი სველაგეზი
მისაწვდომი სველაგეზი
მისაწვდომი სველაგეზი
1-1
2-2
3.63
4.73
4.86
1.80
47.68
47.00
5.63
5.19
5.63
±0.00
169.7
34.7
26.2
10.0
5.7
5.0
32.0
1.69
1.50
1200
2.18
47.88
16.36
7.89
11.22
16.36
7.89
48.17
3.17
2.90
2.50
2.90
1.55
-0.90
-0.90
+1.90
+4.70
81.08.05
78.626.63
7.59
8.09
4.67
5.53
3.20
7.59
8.09
4.66
5.52
3.20
1.74
2.00
0.80
5.79
1.00
0.80
1.00
2.00
13.38
ა
ბ
გ
დ
ე
1
2
3

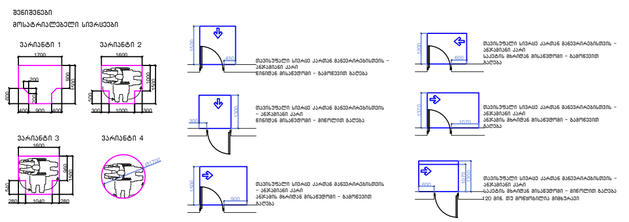
ვარიანტი 1
ვარიანტი 2
ვარიანტი 3
ვარიანტი 4

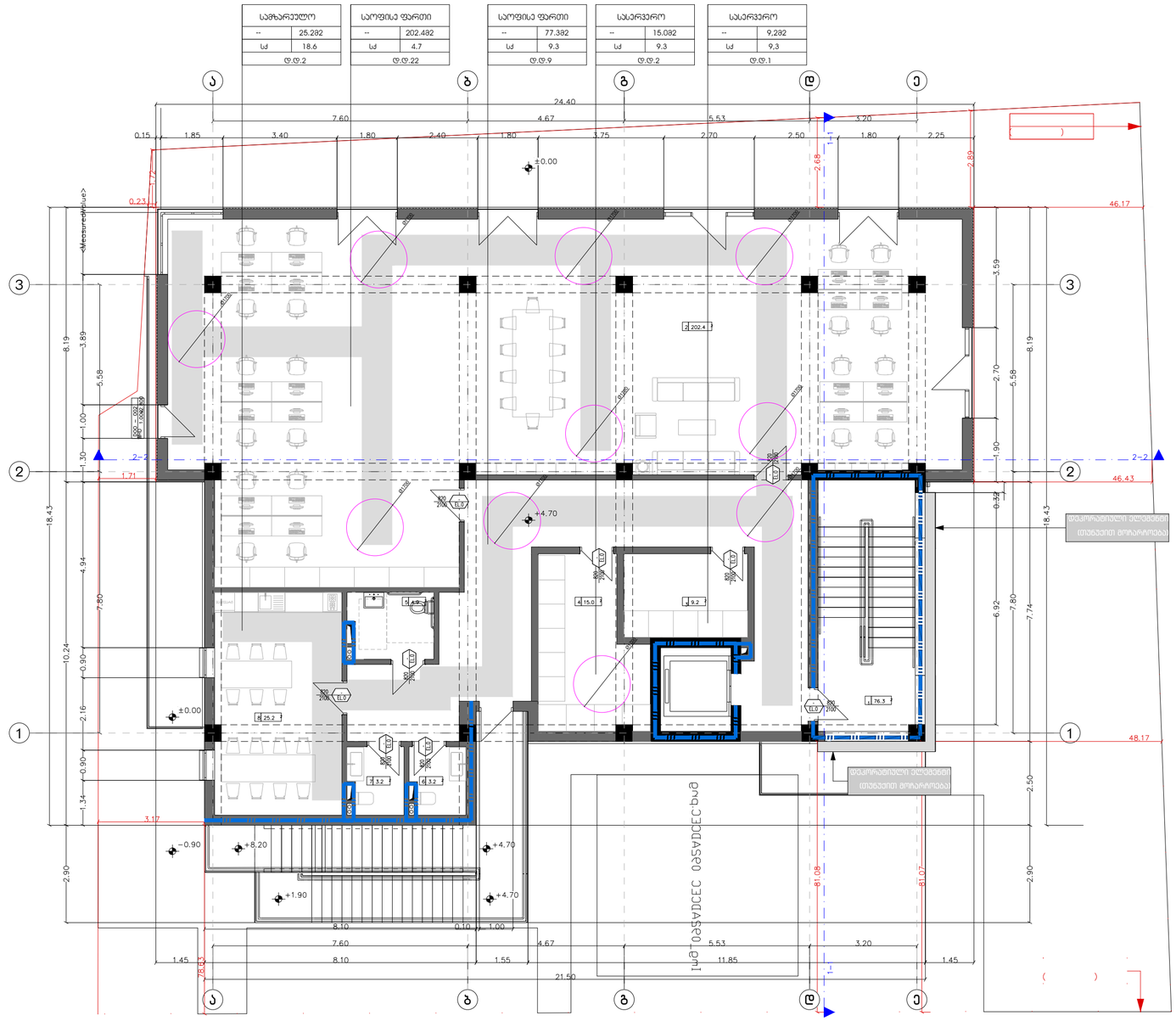

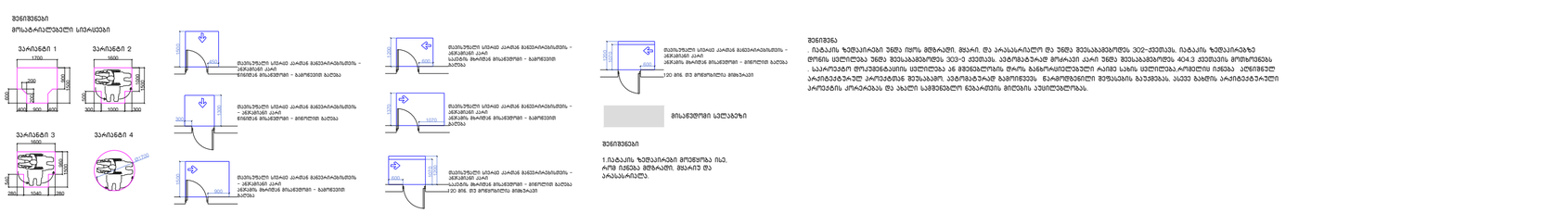

პროექტის დასახელება

ტექსტილის ფაბრიკის ფუნქციონირებისათვის დამხმარე შენობა

მისამართი

ქ. თბილისი, გრიგოლ ლორთქიფანიძის ქუჩა 81 ა

ს/კ 01.19.22.011.012

დამკვეთი

შპს "ტიფლის ტექსტილი"

ს/კ 405173093

ექსპლიკაცია

1. ლიფტი, კიბის უჯრედი და დერეფანი - 32.4 მ²
2. სამრეცხაო - 34.7 მ²
3. კომერციული ფართი - 169.7 მ²
4. სან. კვანძი - 5.7 მ²
5. პერსონალის ოთახი - 26.2 მ²
6. სამზარეულო - 10.0 მ²
7. სან. კვანძი - 5.0 მ²

პირობითი აღნიშვნები

მიწა

კედელი

კოლონა

საკადასტრო საზღვარი

ნიშნული

ღერძის ხაზი

ჭრილის ხაზი

± 0.00

შენიშვნა

- ნახაზზე ზომები მოცემულია მეტრებში.

- ნახაზზე მოცემული ზომები გადამოწმდეს ადგილზე.

- ნახაზზე საპროექტო შენობის +0.00 ნიშნული შეესაბამება აბსოლუტურ ნიშნულს +428.20

- მშენებლობისას ყველა ცვლილება აუცილებელია შეთანხმდეს პროექტის ავტორთან.

პროექტის ავტორი:

მთ. არქიტექტორი	რ. გოგუა
არქიტექტორი	ლ.აბულაძე

ნახაზის დასახელება:

ნახაზის მასშტაბი

0 1 2 3 4 5 m

1:100

გვერდის ზომა	A3
თარიღი	10/2024

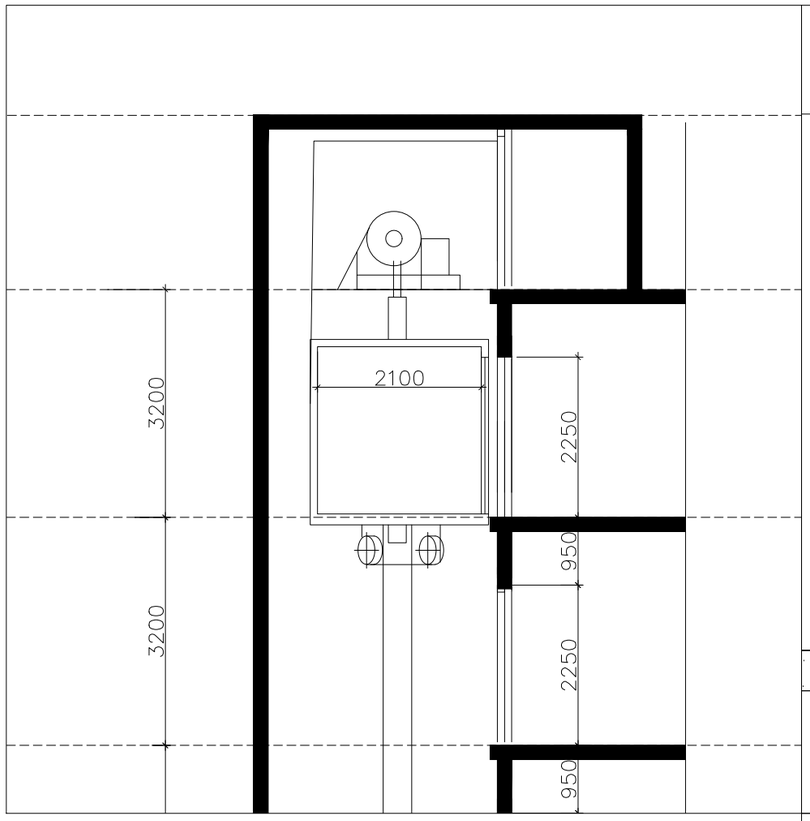

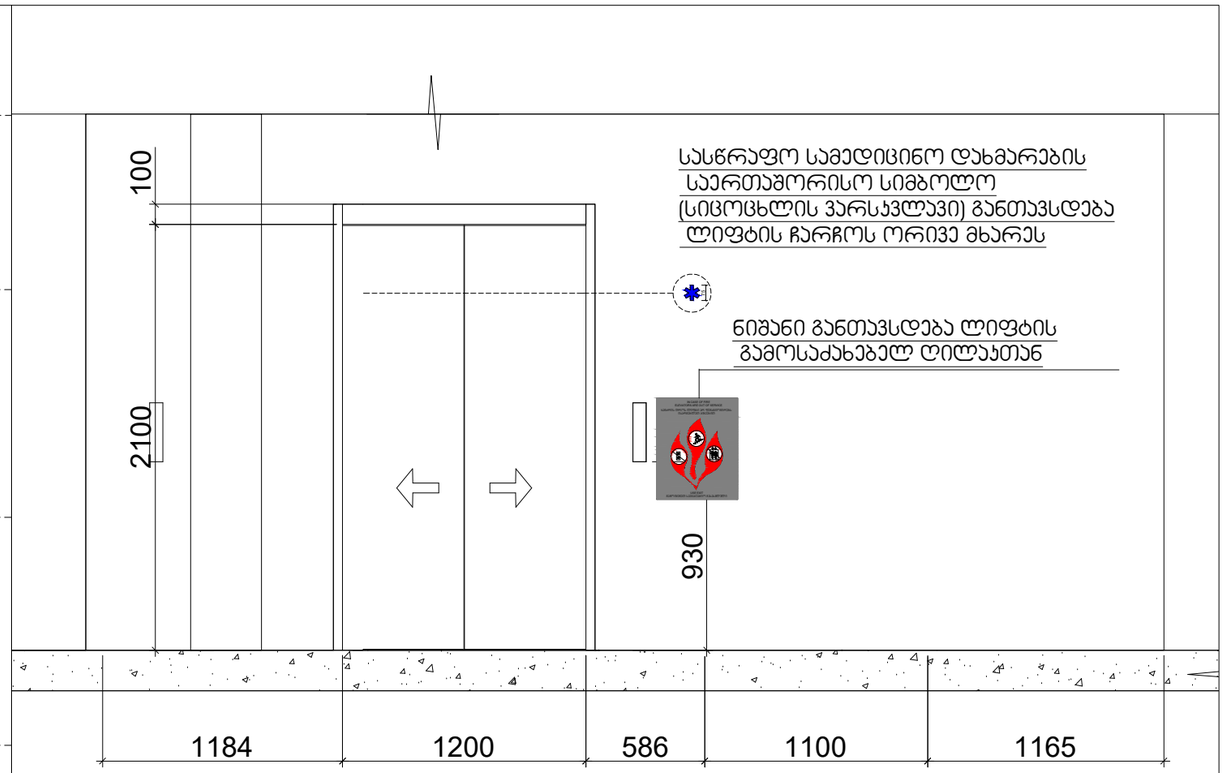

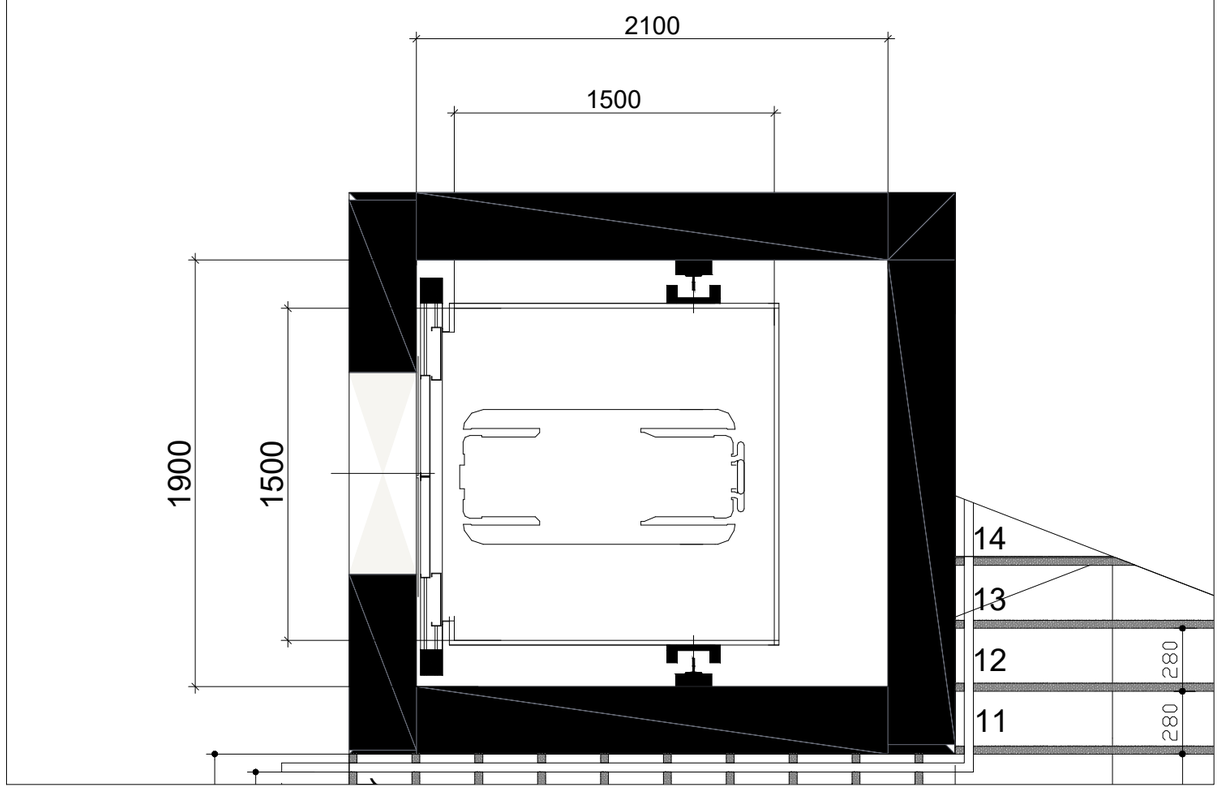

შენიშვნები:
შენობაში გამოყენებულია 408-ე ქვეთავის შესაბამისად შეზღუდული გამოყენების ლიფტი

-- ლიფტი შესაბამისობაში იქნება ASME A 17.1/CSA B44 სტანდართან
-- ლიფტის გამოსაძახებელი ღილაკები და კლავიშებიშესაბამისობაში იქნება 407.2.1. ქვეთავთან
-- ფოიეს სიგნალები შესაბამისობაში იქნება 407.2.2 ქვეთავთან.
-- ლიფტის შახტებთან განთავსებული ნიშნები შესაბამისობაში იქნება 407.2.3 ქვეთავთან.
-- ლიფტის კაბინის ბალანსირება შესაბამისობაში იქნება 407.4.4-ე ქვეთავთან.
-- ლიფტის კაბინის განათება შესაბამისობაში იქნება 407.4.5-ე ქვეთავთან
-- ლიფტის კაბინის სამართავები შესაბამისობაში იქნება 407.4.6.-ე ქვეთავთან. მართვის პანელები
-- განთავსდება გვერდითა კედლის ცენტრში.
-- კაბინის სამართავების აღნიშვნები და მითითებები შესაბამისობაში იქნება 407.4.7.-ქვეთავთან
-- კაბინაში მოეწყობა 407.4.10-ე ქვეთავის შესაბამისი საავარიო სიგნალიზაციის მექანიზმები

ARCHITECTURAL COMPANY
ID: # 404544962
TEL.: (+995) 577 133 42
E-mail: info@aks.ge

პროექტის დასახელება

ტექსტილის ფაბრიკის ფუნქციონირებისათვის დამხმარე შენობა

მისამართი

ქ. თბილისი, გრიგოლ ლორთქიფანიძის ქუჩა 81 ა

ს/კ 01.19.22.011.012

დამკვეთი

შპს "ტიფლის ტექსტილი"

ს/კ 405173093

ექსპლიკაცია

1. ლიფტი, კიბის უჯრედი და დერეფანი - 32.4 მ²
2. სამრეცხაო - 34.7 მ²
3. კომერციული ფართი - 169.7 მ²
4. სან. კვანძი - 5.7 მ²
5. პერსონალის ოთახი - 26.2 მ²
6. სამზარეულო - 10.0 მ²
7. სან. კვანძი - 5.0 მ²

პირობითი აღნიშვნები

მიწა	
კედელი	
კოლონა	
საკადასტრო საზღვარი	
ნიშნული	± 0.00
ღერძის ხაზი	
ჭრილის ხაზი	

შენიშვნა

- ნახაზზე ზომები მოცემულია მეტრებში.

- ნახაზზე მოცემული ზომები გადამოწმდეს ადგილზე.

- ნახაზზე საპროექტო შენობის +0.00 ნიშნული შეესაბამება აბსოლუტურ ნიშნულს +428.20

- მშენებლობისას ყველა ცვლილება აუცილებელია შეთანხმდეს პროექტის ავტორთან.

პროექტის ავტორი:

მთ. არქიტექტორი	რ. გოგუა
არქიტექტორი	ლ.აბულაძე

ნახაზის დასახელება:

ხაზოვანი მასშტაბი

0 1 2 3 4 5 m

1:100

გვერდის ზომა	A3
თარიღი	10/2024

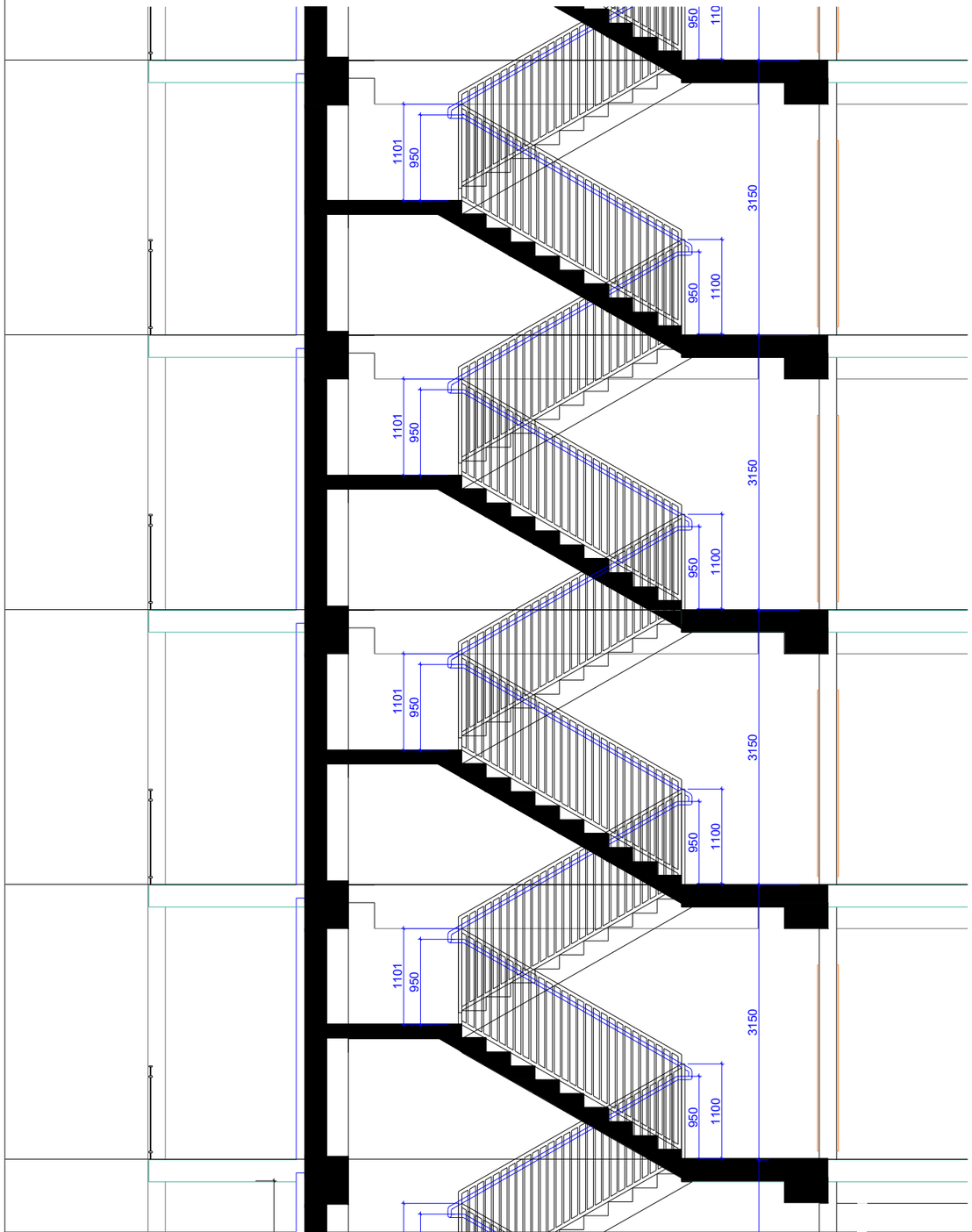

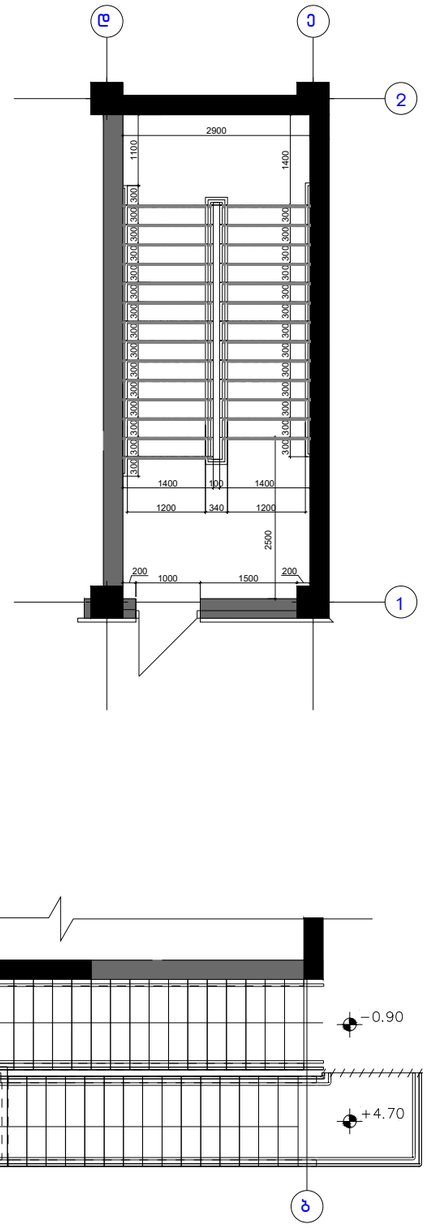

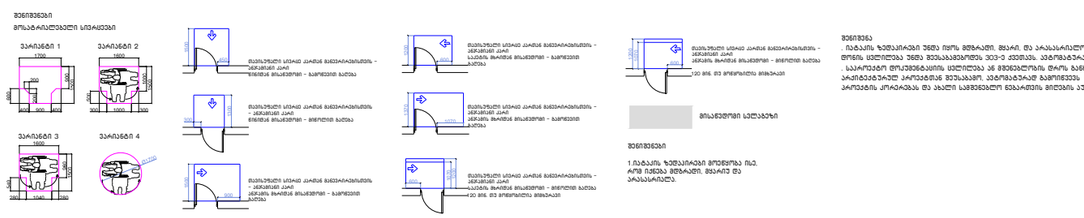
შენიშვნები
მოსაპირკეთებელი სიმაღლეები
ვარიანტი 1
ვარიანტი 2
ვარიანტი 3
ვარიანტი 4
მეშვიდეული სიმაღლე აღებულ ზედაპირებისგან - ქვედანაყარ ფილ-ზე მოწყობამდე მასალები - ბეტონის ბალიშა

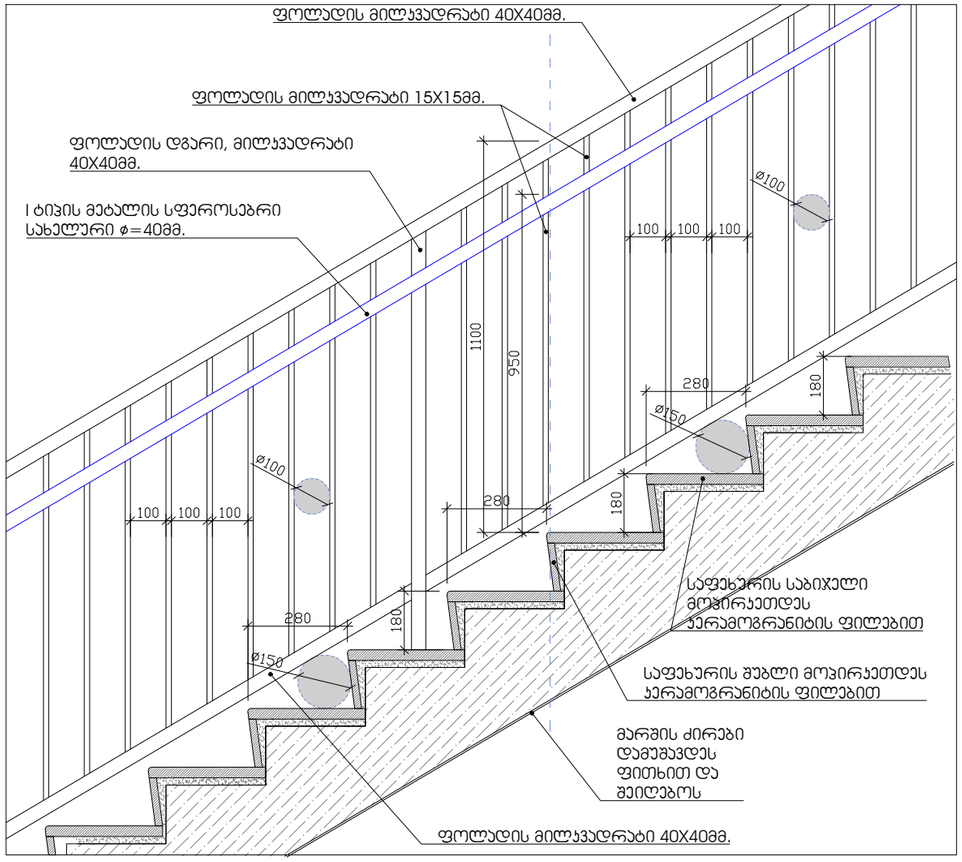

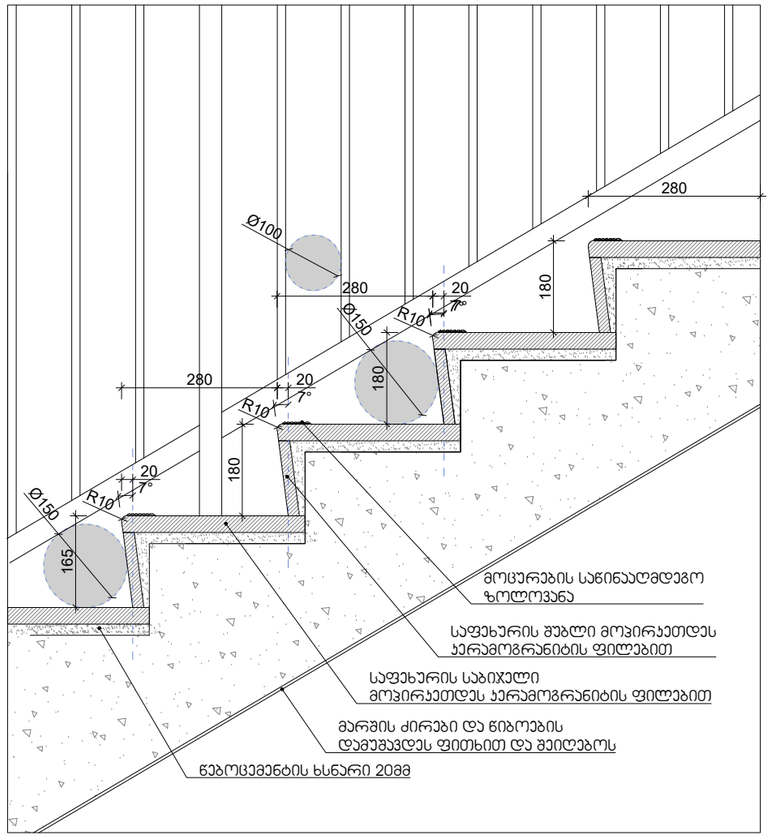

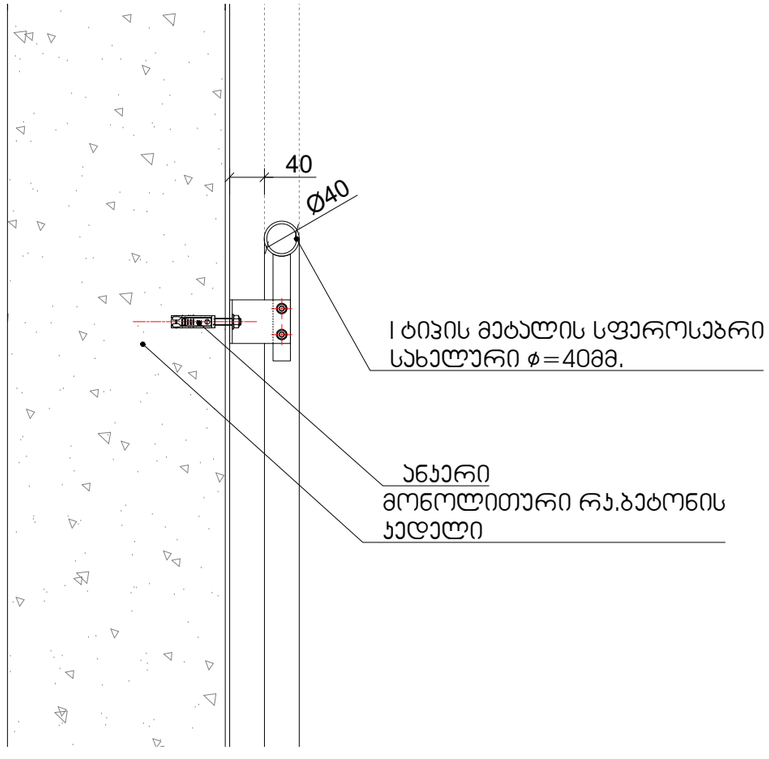

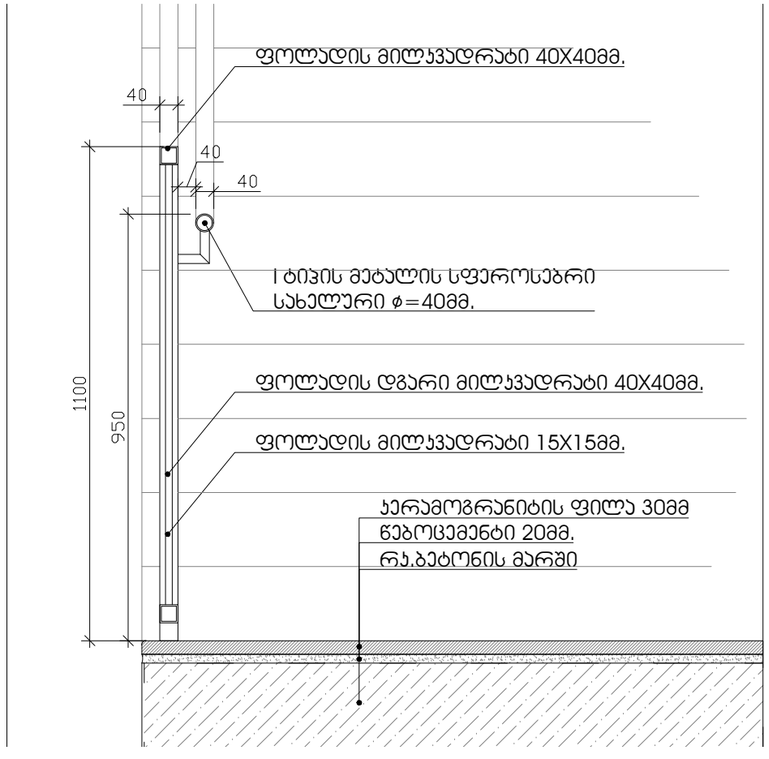

ARCHITECTURAL COMPANY
ID: # 404544962
TEL.: (+995) 577 133 42
E-mail: info@aks.ge

პროექტის დასახელება

ტექსტილის ფაბრიკის ფუნქციონირებისათვის დამხმარე შენობა

მისამართი

ქ. თბილისი, გრიგოლ ლორთქიფანიძის ქუჩა 81 ა

ს/კ 01.19.22.011.012

დამკვეთი

შპს "ტიფლის ტექსტილი"

ს/კ 405173093

ექსპლიკაცია

1. ლიფტი, კიბის უჯრედი და დერეფანი - 32.4 მ²
2. სამრეცხაო - 34.7 მ²
3. კომერციული ფართი - 169.7 მ²
4. სან. კვანძი - 5.7 მ²
5. პერსონალის ოთახი - 26.2 მ²
6. სამზარეულო - 10.0 მ²
7. სან. კვანძი - 5.0 მ²

პირობითი აღნიშვნები

მიწა
კედელი
კოლონა
საკადასტრო საზღვარი
ნიშნული ± 0.00
ღერძის ხაზი
ჭრილის ხაზი

შენიშვნა

- ნახაზზე ზომები მოცემულია მეტრებში.

- ნახაზზე მოცემული ზომები გადამოწმდეს ადგილზე.

- ნახაზზე საპროექტო შენობის +0.00 ნიშნული შეესაბამება აბსოლუტურ ნიშნულს +428.20

- მშენებლობისას ყველა ცვლილება აუცილებელია შეთანხმდეს პროექტის ავტორთან.

პროექტის ავტორი:

მთ. არქიტექტორი	რ. გოგუა
არქიტექტორი	ლ.აბულაძე

ნახაზის დასახელება:

ხაზოვანი მასშტაბი

0 1 2 3 4 5 m
1:100

გვერდის ზომა	A3
თარიღი	10/2024

ცხრილი 407.4.7.1.3 - სამართავი ღილაკის ამოცნობა

სამართავი ღილაკის ტიპი	ამობურცული ნიშანი	ბრაილის შეტყობინება	თანაფარდობა (გახსნილი რკალები აღნიშნავს გამოუყენებელ წერტილებს ბრაილის თითოეულ უჯრაში)
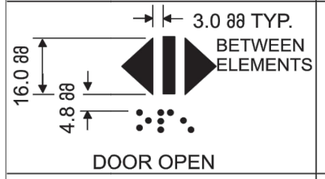 DOOR OPEN		 op“en”	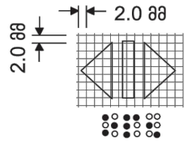
 REAR/SIDE DOOR OPEN		 op“en”	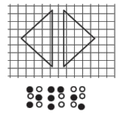
 DOOR CLOSE		 close	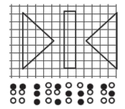
 REAR/SIDE DOOR CLOSE		 close	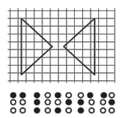
 MAIN		 ma“in”	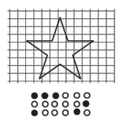
 ALARM		 al“ar”m	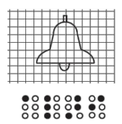
 PHONE		 ph“one”	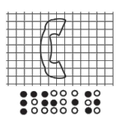
 EMERGENCY STOP (WHEN PROVIDED) X on face of octagon is not required to be tactile		 “st”op	

ARCHITECTURAL COMPANY
ID: # 404544962
TEL.: (+995) 577 133 42
E-mail: info@aks.ge

პროექტის დასახელება

ტექსტილის ფაბრიკის ფუნქციონირებისათვის დამხმარე შენობა

მისამართი

ქ. თბილისი, გრიგოლ ლორთქიფანიძის ქუჩა 81 ა

ს/კ 01.19.22.011.012

დამკვეთი

შპს "ტიფლის ტექსტილი"

ს/კ 405173093

ექსპლიკაცია

1. ლიფტი, კიბის უჯრედი და დერეფანი - 32.4 მ²
2. სამრეცხაო - 34.7 მ²
3. კომერციული ფართი - 169.7 მ²
4. სან. კვანძი - 5.7 მ²
5. პერსონალის ოთახი - 26.2 მ²
6. სამზარეულო - 10.0 მ²
7. სან. კვანძი - 5.0 მ²

პირობითი აღნიშვნები

მიწა
კედელი
კოლონა
საკადასტრო საზღვარი
ნიშნული + 0.00
ღერძის ხაზი
ჭრილის ხაზი

შენიშვნა

- ნახაზზე ზომები მოცემულია მეტრებში.

- ნახაზზე მოცემული ზომები გადამოწმდეს ადგილზე.

- ნახაზზე საპროექტო შენობის +0.00 ნიშნული შეესაბამება აბსოლუტურ ნიშნულს +428.20

- მშენებლობისას ყველა ცვლილება აუცილებელია შეთანხმდეს პროექტის ავტორთან.

პროექტის ავტორი:

მთ. არქიტექტორი	რ. გოგუა
არქიტექტორი	ლ.აბულაძე

ნახაზის დასახელება:

ხაზოვანი მასშტაბი

0 1 2 3 4 5 m
1:100

გვერდის ზომა	A3
თარიღი	10/2024

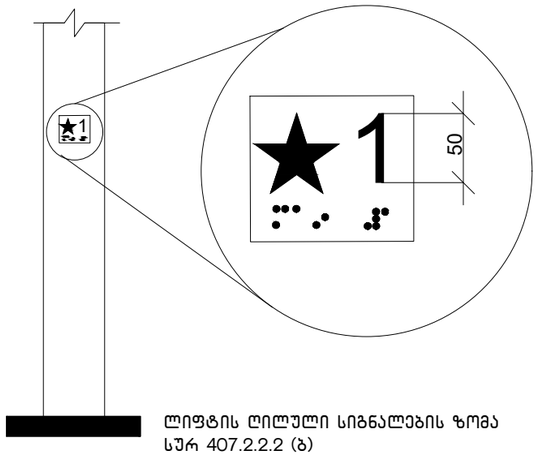

ლიფტის ღილული სიგნალების ზომა
სურ 407.2.2.2 (ბ)

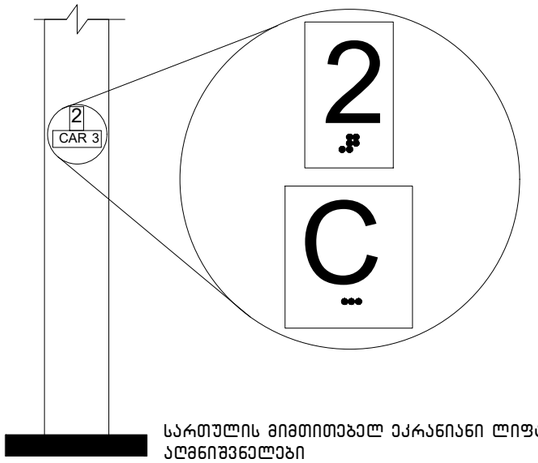

სართულის მიმთითებელ ეკრანიანი ლიფტების
აღმნიშვნელები
სურ. 407.2.3.2 (ა)

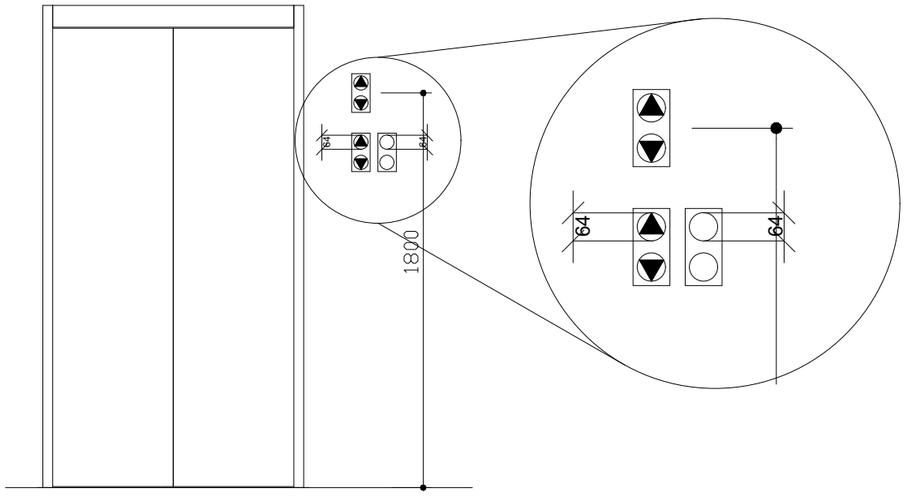

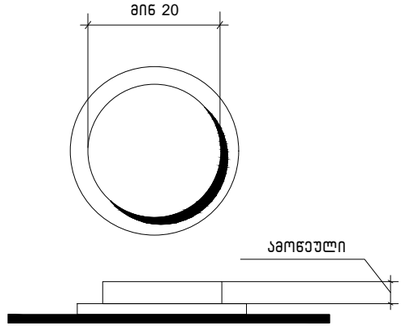

სურ.407.4.6.2
ქაბინის სამართავი
ღილაკი

ARCHITECTURAL COMPANY
ID: # 404544962
TEL.: (+995) 577 133 42
E-mail: info@aks.ge

პროექტის დასახელება

ტექსტილის ფაბრიკის ფუნქციონირებისათვის დამხმარე შენობა

მისამართი

ქ. თბილისი, გრიგოლ ლორთქიფანიძის ქუჩა 81 ა

ს/კ 01.19.22.011.012

დამკვეთი

შპს "ტიფლის ტექსტილი"

ს/კ 405173093

ექსპლიკაცია

1. ლიფტი, კიბის უჯრედი და დერეფანი - 32.4 მ²
2. სამრეცხაო - 34.7 მ²
3. კომერციული ფართი - 169.7 მ²
4. სან. კვანძი - 5.7 მ²
5. პერსონალის ოთახი - 26.2 მ²
6. სამზარეულო - 10.0 მ²
7. სან. კვანძი - 5.0 მ²

პირობითი აღნიშვნები

მიწა
კედელი
კოლონა
საკადასტრო საზღვარი
ნიშნული ± 0.00
ღერძის ხაზი
ჭრილის ხაზი

შენიშვნა

- ნახაზზე ზომები მოცემულია მეტრებში.

- ნახაზზე მოცემული ზომები გადამოწმდეს ადგილზე.

- ნახაზზე საპროექტო შენობის +0.00 ნიშნული შეესაბამება აბსოლუტურ ნიშნულს +428.20

- მშენებლობისას ყველა ცვლილება აუცილებელია შეთანხმდეს პროექტის ავტორთან.

პროექტის ავტორი:

მთ. არქიტექტორი	რ. გოგუა
არქიტექტორი	ლ.აბულაძე

ნახაზის დასახელება:

ხაზოვანი მასშტაბი

0 1 2 3 4 5 m
1:100

გვერდის ზომა	A3
თარიღი	10/2024

კარ-ფანჯრების დეტალიზაცია მ. 1:50

კარის ზედაპირი უნდა იყოს გლუვი მინიმუმ 250 მმ-ის სახელურები, ჩამოსაწევი სახელურები, საკეტები, რაზები და მისაწვდომი კარის სხვა სამართავები ისეთი ფორმის იქნება, რომ ადვილად შეიძლებოდეს ერთი ხელით მოჭიდება და ასამუშავებლად საჭირო არიქნება მაგრად მოჭიდება, წვალება ან მაჯის ტრიალი დახურული კარის კავეულის ნაწილები და გაღებისთვის განკუთვნილი ძალა შესაბამისობაში იქნება შემდეგთან:

1. წინიდან მისაწვდომობისას ან მოწოლით გაღებადი, არაუმეტეს 66.7ნიუტონი
2. ბრუნვითი მოძრაობით გასაღები, არაუმეტეს 315 ნიუტონი სმ.
3. კარის მომხურავები ისე მოეწყობა რომ 90 გრადუსით ღია მფგომარეობიდან 12 გრადუსით გაღებულ მდგომარეობამდე კარის მისახურად საჭირო დრო არაუმცირეს 5 წამი იქნება კარის ზამბარიანი ანჯამები ისე მოეწყობა, რომ 70 გრადუსით ღია მდგომარეობიდან დახურულ მდგომარეობამდე კარი არაუმცირეს 1.5 წამში გადავა.

სეცხლმედები კარისგან განსხვავებული კარის მოწოლით ან გამოწევით გაღებისთვის საჭირო ძალა შესაბამისობაში იქნება შემდეგთან შენობაში განთავსებული ანჯამიანი კარი: არაუმეტეს 22.2 ნიუტონი

—

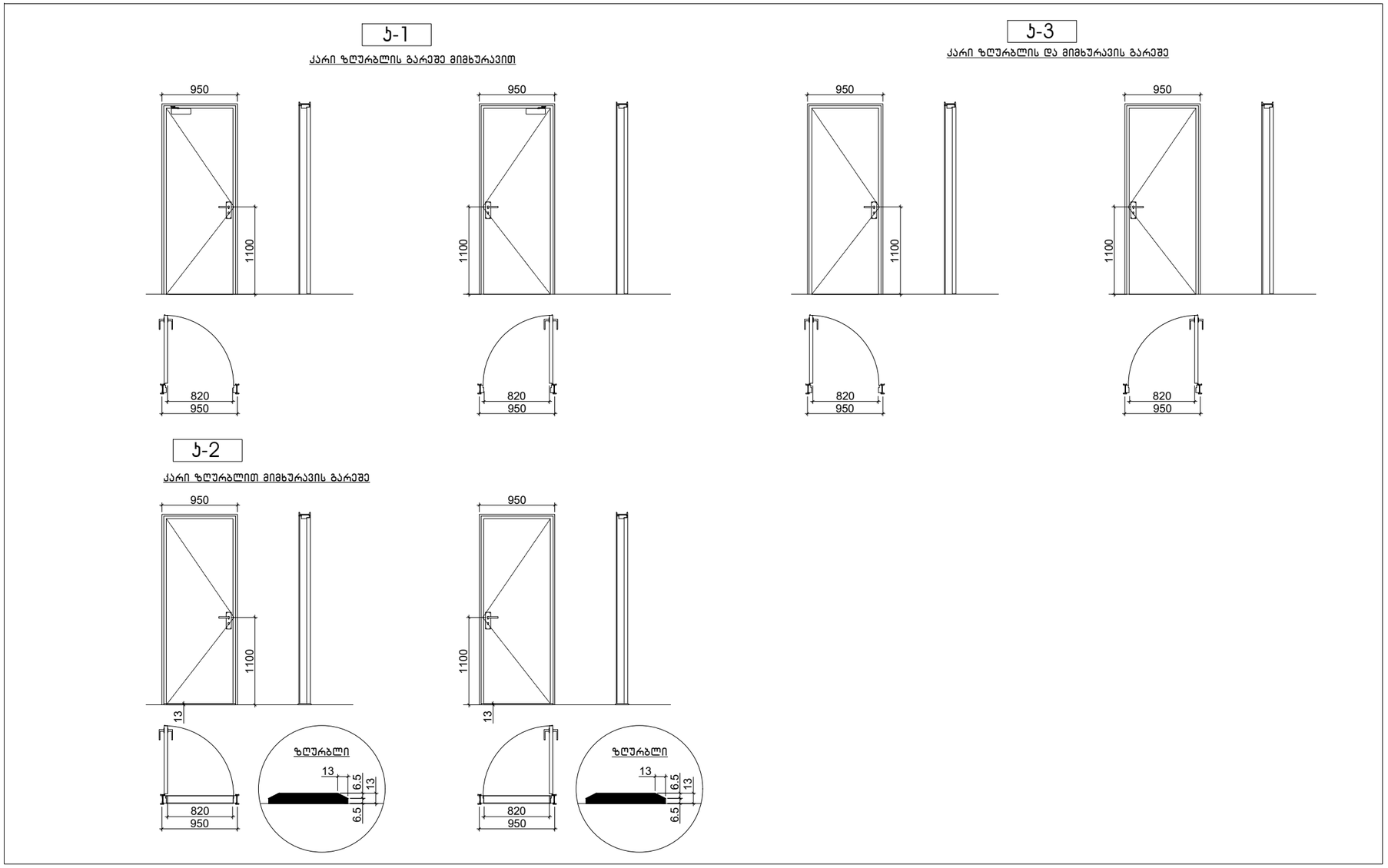

ARCHITECTURAL COMPANY
ID: # 404544962
TEL.: (+995) 577 133 42
E-mail: info@aks.ge

პროექტის დასახელება

ტექსტილის ფაბრიკის ფუნქციონირებისათვის დამხმარე შენობა

მისამართი

ქ. თბილისი, გრიგოლ ლორთქიფანიძის ქუჩა 81 ა

ს/კ 01.19.22.011.012

დამკვეთი

შპს "ტიფლის ტექსტილი"

ს/კ 405173093

ექსპლიკაცია

1. ლიფტი, კიბის უჯრედი და დერეფანი - 32.4 მ²
2. სამრეცხაო - 34.7 მ²
3. კომერციული ფართი - 169.7 მ²
4. სან. კვანძი - 5.7 მ²
5. პერსონალის ოთახი - 26.2 მ²
6. სამზარეულო - 10.0 მ²
7. სან. კვანძი - 5.0 მ²

პირობითი აღნიშვნები

მიწა	
კედელი	
კოლონა	
საკადასტრო საზღვარი	
ნიშნული	± 0.00
ღერძის ხაზი	
ჭრილის ხაზი	

შენიშვნა

- ნახაზზე ზომები მოცემულია მეტრებში.

- ნახაზზე მოცემული ზომები გადამოწმდეს ადგილზე.

- ნახაზზე საპროექტო შენობის +0.00 ნიშნული შეესაბამება აბსოლუტურ ნიშნულს +428.20

- მშენებლობისას ყველა ცვლილება აუცილებელია შეთანხმდეს პროექტის ავტორთან.

პროექტის ავტორი:

მთ. არქიტექტორი	რ. გოგუა
არქიტექტორი	ლ.აბულაძე

ნახაზის დასახელება:

ხაზოვანი მასშტაბი

0 1 2 3 4 5 m

1:100

გვერდის ზომა	A3
თარიღი	10/2024

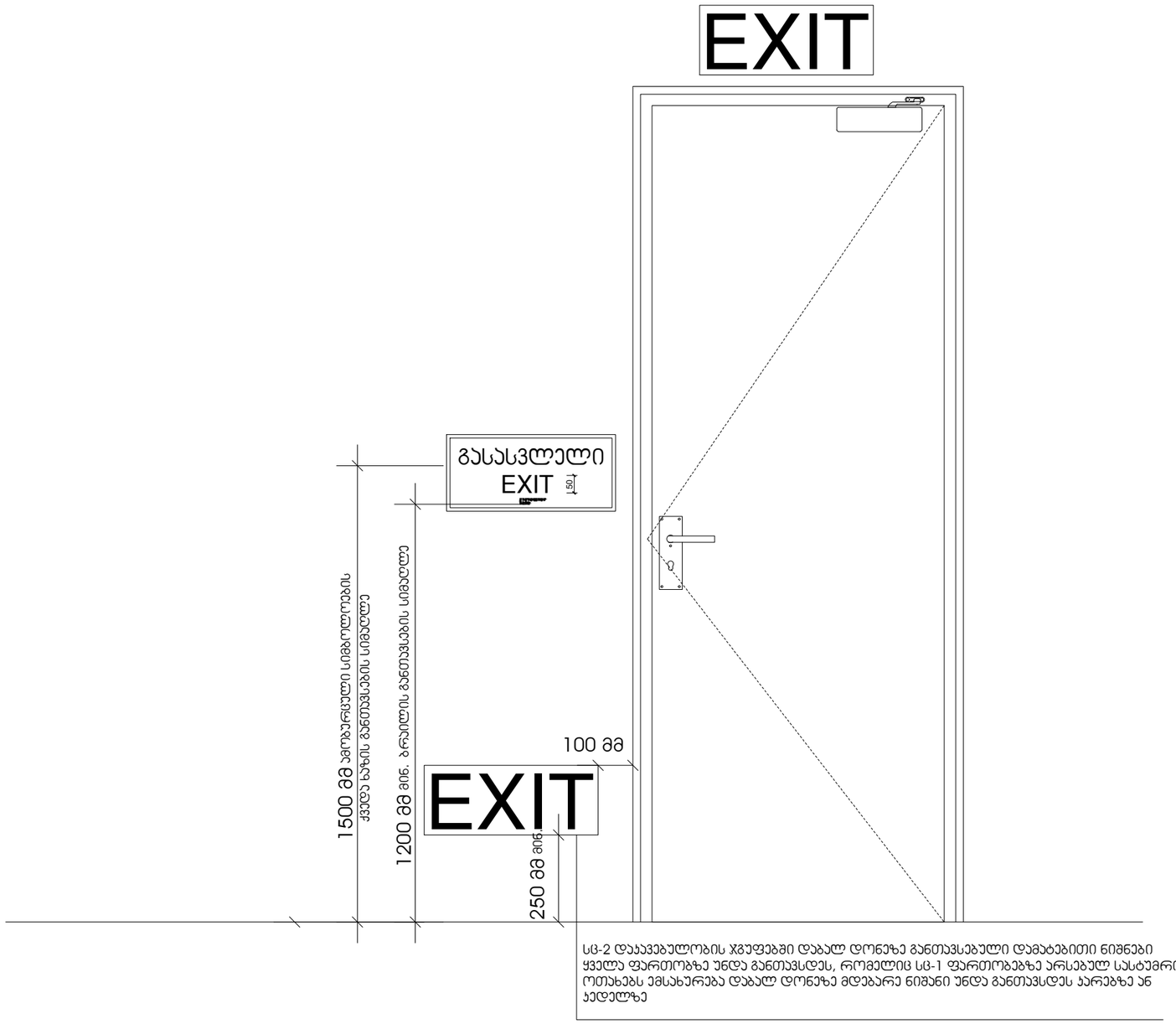

სც-2 დაჯავებულობის ჯგუფებში დაბალ დონეზე განთავსებული დამატებითი ნიშნები ყველა ფართობზე უნდა განთავსდეს, რომელიც სც-1 ფართობებზე არსებულ სასტუმრო ოთახებს ემსახურება დაბალ დონეზე მდებარე ნიშანი უნდა განთავსდეს კარებზე ან კედელზე

ARCHITECTURAL COMPANY
ID: # 404544962
TEL.: (+995) 577 133 42
E-mail: info@aks.ge

პროექტის დასახელება

ტექსტილის ფაბრიკის ფუნქციონირებისათვის დამხმარე შენობა

მისამართი

ქ. თბილისი, გრიგოლ ლორთქიფანიძის ქუჩა 81 ა

ს/კ 01.19.22.011.012

დამკვეთი

შპს "ტიფლის ტექსტილი"

ს/კ 405173093

ექსპლიკაცია

1. ლიფტი, კიბის უჯრედი და დერეფანი - 32.4 მ²
2. სამრეცხაო - 34.7 მ²
3. კომერციული ფართი - 169.7 მ²
4. სან. კვანძი - 5.7 მ²
5. პერსონალის ოთახი - 26.2 მ²
6. სამზარეულო - 10.0 მ²
7. სან. კვანძი - 5.0 მ²

პირობითი აღნიშვნები

მიწა

კედელი

კოლონა

საკადასტრო საზღვარი

ნიშნული ± 0.00

ღერძის ხაზი

ჭრილის ხაზი

შენიშვნა

- ნახაზზე ზომები მოცემულია მეტრებში.

- ნახაზზე მოცემული ზომები გადამოწმდეს ადგილზე.

- ნახაზზე საპროექტო შენობის +0.00 ნიშნული შეესაბამება აბსოლუტურ ნიშნულს +428.20

- მშენებლობისას ყველა ცვლილება აუცილებელია შეთანხმდეს პროექტის ავტორთან.

პროექტის ავტორი:

მთ. არქიტექტორი	რ. გოგუა
არქიტექტორი	ლ.აბულაძე

ნახაზის დასახელება:

ხაზოვანი მასშტაბი

0 1 2 3 4 5 m

1:100

გვერდის ზომა	A3
თარიღი	10/2024

ნიშანი პიქტოგრამებით, ამობურცული ნიშნებით და ბრაილით
განთავსდება
მისაწვდომ ტუალეტებთან ჯარის მომიჯნავედ

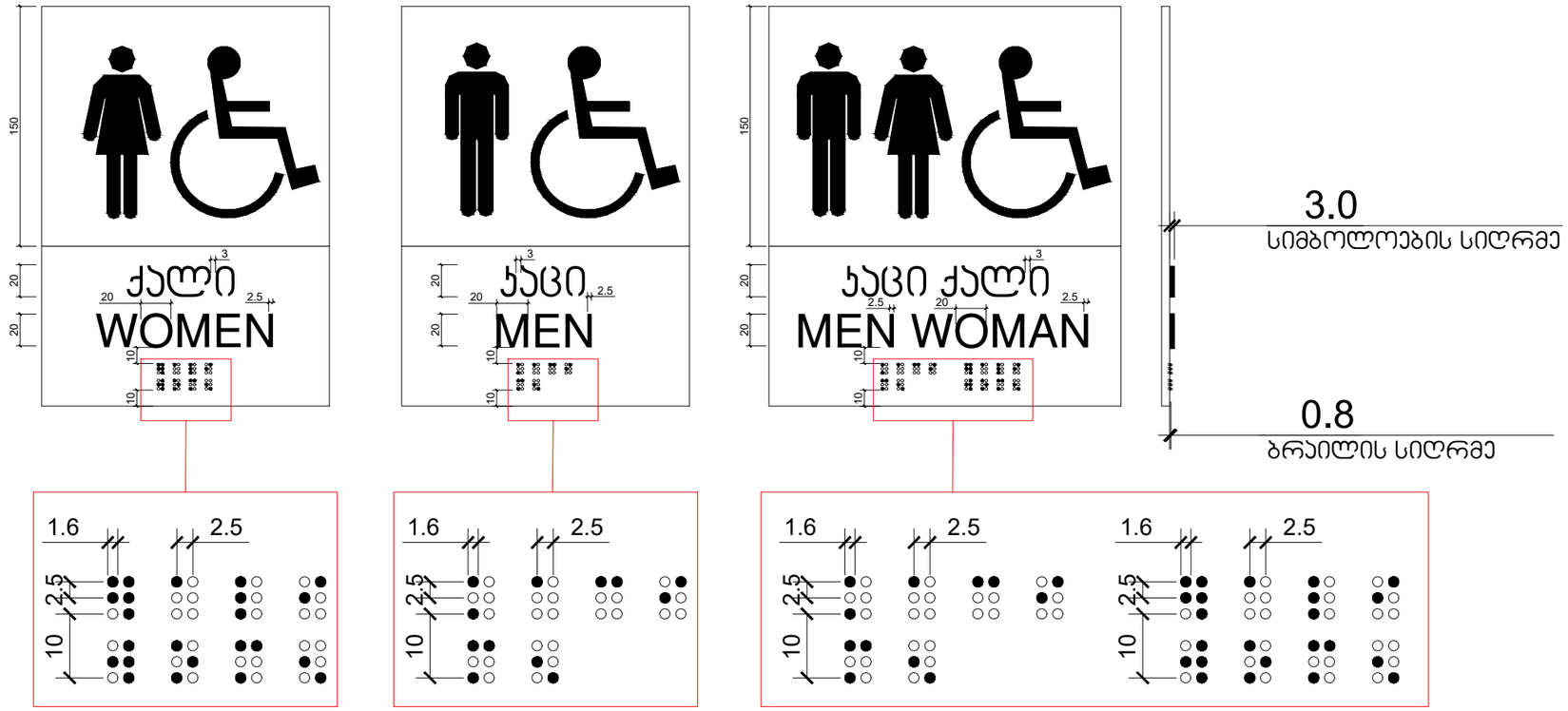

ARCHITECTURAL COMPANY
ID: # 404544962
TEL.: (+995) 577 133 42
E-mail: info@aks.ge

პროექტის დასახელება

ტექსტილის ფაბრიკის ფუნქციონირებისათვის დამხმარე შენობა

მისამართი

ქ. თბილისი, გრიგოლ ლორთქიფანიძის ქუჩა 81 ა

ს/კ 01.19.22.011.012

დამკვეთი

შპს "ტიფლის ტექსტილი"

ს/კ 405173093

ექსპლიკაცია

1. ლიფტი, კიბის უჯრედი და დერეფანი - 32.4 მ²
2. სამრეცხაო - 34.7 მ²
3. კომერციული ფართი - 169.7 მ²
4. სან. კვანძი - 5.7 მ²
5. პერსონალის ოთახი - 26.2 მ²
6. სამზარეულო - 10.0 მ²
7. სან. კვანძი - 5.0 მ²

პირობითი აღნიშვნები

მიწა

კედელი

კოლონა

საკადასტრო საზღვარი

ნიშნული ± 0.00

ღერძის ხაზი

ჭრილის ხაზი

შენიშვნა

- ნახაზზე ზომები მოცემულია მეტრებში.

- ნახაზზე მოცემული ზომები გადამოწმდეს ადგილზე.

- ნახაზზე საპროექტო მენობის +0.00 ნიშნული შეესაბამება აბსოლუტურ ნიშნულს +428.20

- მშენებლობისას ყველა ცვლილება აუცილებელია შეთანხმდეს პროექტის ავტორთან.

პროექტის ავტორი:

მთ. არქიტექტორი	რ. გოგუა
არქიტექტორი	ლ.აბულაძე

ნახაზის დასახელება:

ხაზოვანი მასშტაბი

0 1 2 3 4 5 m

1:100

გვერდის ზომა	A3
თარიღი	10/2024

გზა-ჯიბის ამოსაცნობის ნიშანი, გზა-ჯიბის საზღვრებში, დერეფანში გამავალი ჯარის საჯეტის მომიჯნავედ

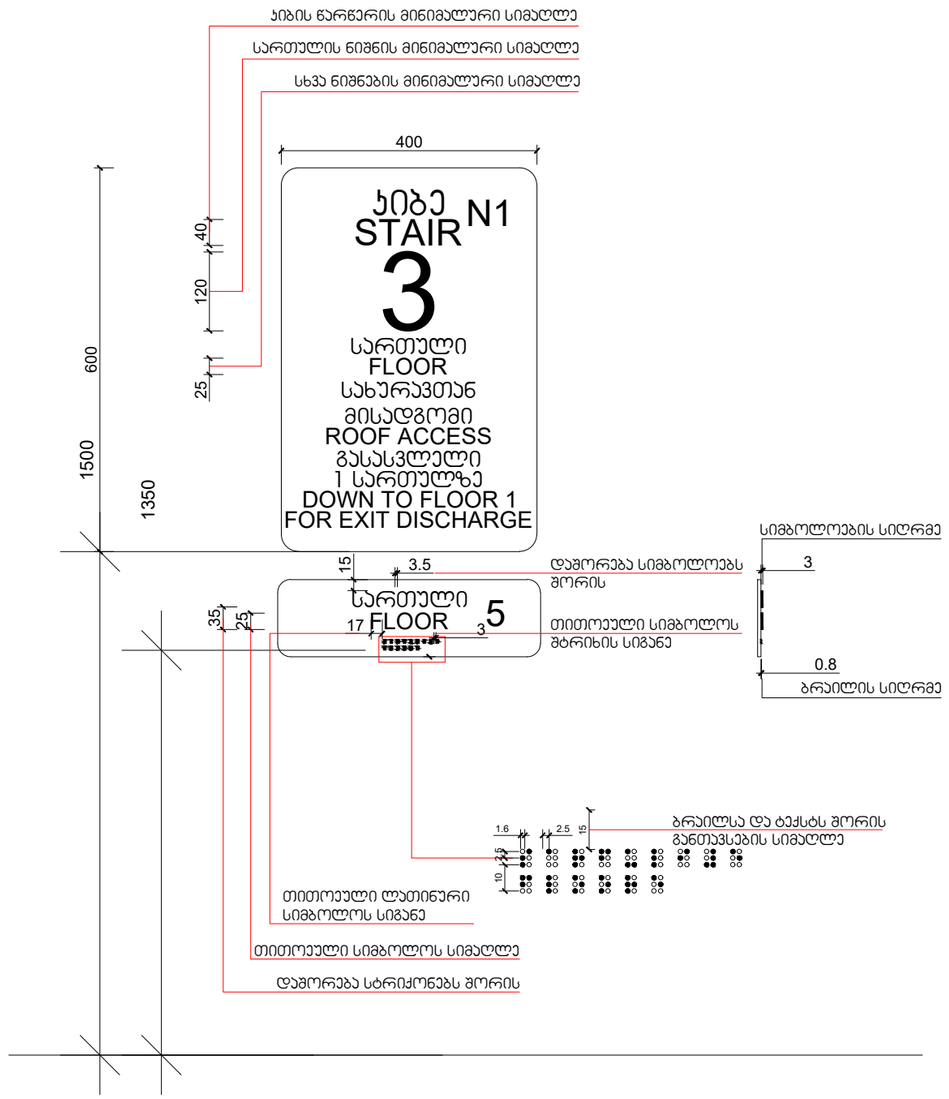

ARCHITECTURAL COMPANY
ID: # 404544962
TEL.: (+995) 577 133 42
E-mail: info@aks.ge

პროექტის დასახელება

ტექსტილის ფაბრიკის ფუნქციონირებისათვის დამხმარე შენობა

მისამართი

ქ. თბილისი, გრიგოლ ლორთქიფანიძის ქუჩა 81 ა

ს/კ 01.19.22.011.012

დამკვეთი

შპს "ტიფლის ტექსტილი"

ს/კ 405173093

ექსპლიკაცია

1. ლიფტი, კიბის უჯრედი და დერეფანი - 32.4 მ²
2. სამრეცხაო - 34.7 მ²
3. კომერციული ფართი - 169.7 მ²
4. სან. კვანძი - 5.7 მ²
5. პერსონალის ოთახი - 26.2 მ²
6. სამზარეულო - 10.0 მ²
7. სან. კვანძი - 5.0 მ²

პირობითი აღნიშვნები

მიწა
კედელი
კოლონა
საკადასტრო საზღვარი
ნიშნული ± 0.00
ღერძის ხაზი
ჭრილის ხაზი

შენიშვნა

- ნახაზზე ზომები მოცემულია მეტრებში.

- ნახაზზე მოცემული ზომები გადამოწმდეს ადგილზე.

- ნახაზზე საპროექტო შენობის +0.00 ნიშნული შეესაბამება აბსოლუტურ ნიშნულს +428.20

- მშენებლობისას ყველა ცვლილება აუცილებელია შეთანხმდეს პროექტის ავტორთან.

პროექტის ავტორი:

მთ. არქიტექტორი	რ. გოგუა
არქიტექტორი	ლ.აბულაძე

ნახაზის დასახელება:

ხაზოვანი მასშტაბი

0 1 2 3 4 5 m

1:100

გვერდის ზომა	A3
თარიღი	10/2024

ნიშანი განთავსდება
გზა-კიბის საზღვრებში პარის მომიჯნავედ

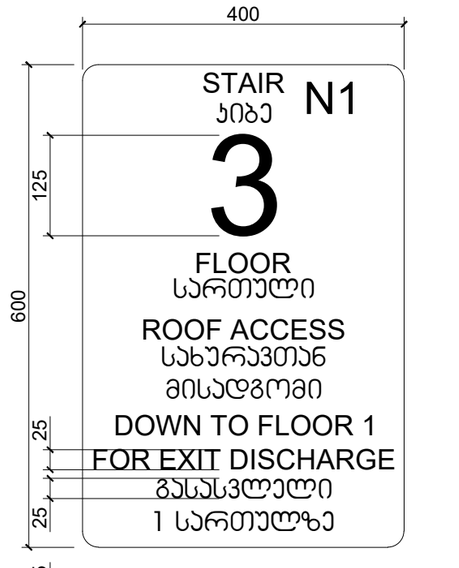



ნიშანი განთავსდება
გზა-კიბის საზღვრებში პარის მომიჯნავედ

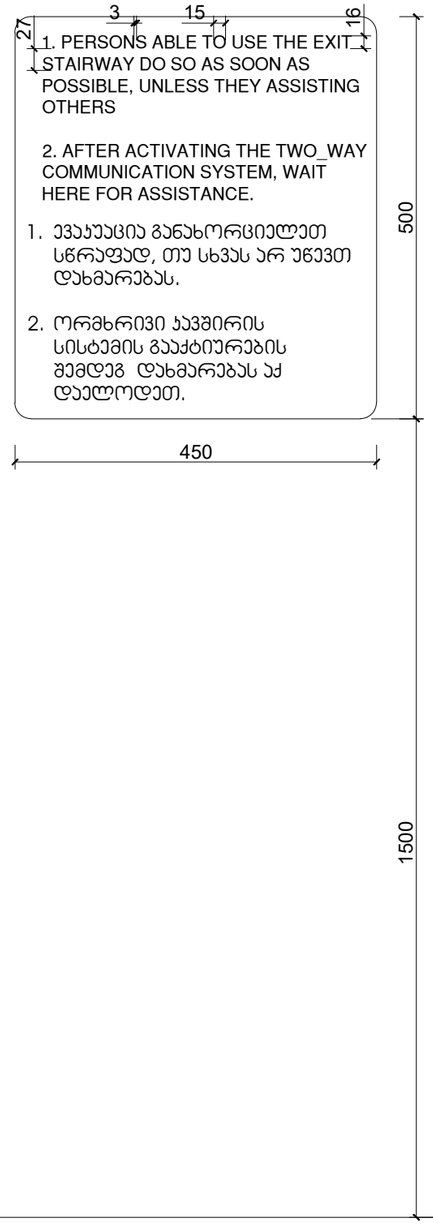

ნიშანი განთავსდება
გარე მისაწვდომ ავტოსადგომთან

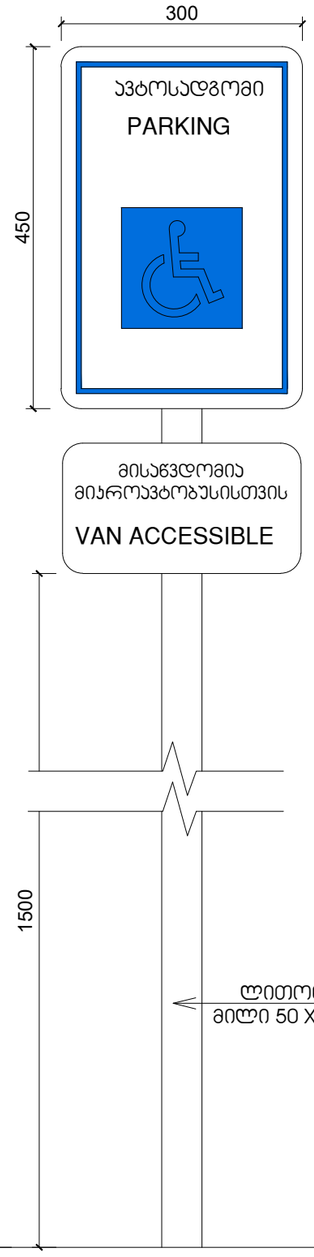

ნიშანი განთავსდება
შიგა მისაწვდომ ავტოსადგომთან

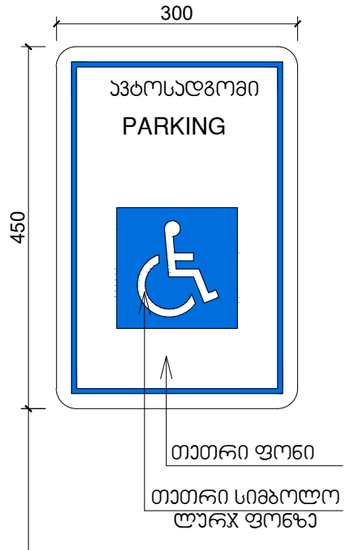

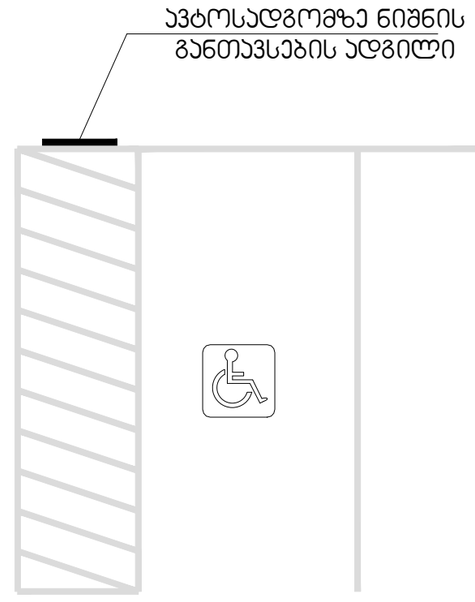

ARCHITECTURAL COMPANY
ID: # 404544962
TEL.: (+995) 577 133 42
E-mail: info@aks.ge

პროექტის დასახელება

ტექსტილის ფაბრიკის ფუნქციონირებისათვის დამხმარე შენობა

მისამართი

ქ. თბილისი, გრიგოლ ლორთქიფანიძის ქუჩა 81 ა

ს/კ 01.19.22.011.012

დამკვეთი

შპს "ტიფლის ტექსტილი"

ს/კ 405173093

ექსპლიკაცია

1. ლიფტი, კიბის უჯრედი და დერეფანი - 32.4 მ²
2. სამრეცხაო - 34.7 მ²
3. კომერციული ფართი - 169.7 მ²
4. სან. კვანძი - 5.7 მ²
5. პერსონალის ოთახი - 26.2 მ²
6. სამზარეულო - 10.0 მ²
7. სან. კვანძი - 5.0 მ²

პირობითი აღნიშვნები

მიწა
კედელი
კოლონა
საკადასტრო საზღვარი
ნიშნული ± 0.00
ღერძის ხაზი
ჭრილის ხაზი

შენიშვნა

- ნახაზზე ზომები მოცემულია მეტრებში.

- ნახაზზე მოცემული ზომები გადამოწმდეს ადგილზე.

- ნახაზზე საპროექტო შენობის +0.00 ნიშნული შეესაბამება აბსოლუტურ ნიშნულს +428.20

- მშენებლობისას ყველა ცვლილება აუცილებელია შეთანხმდეს პროექტის ავტორთან.

პროექტის ავტორი:

მთ. არქიტექტორი	რ. გოგუა
არქიტექტორი	ლ.აბულაძე

ნახაზის დასახელება:

ხაზოვანი მასშტაბი

0 1 2 3 4 5 m
1:100

გვერდის ზომა	A3
თარიღი	10/2024

გასასვლელის განათებული ნიშანი

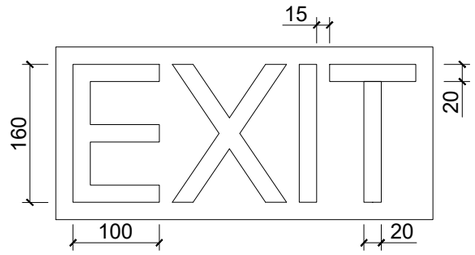

ნიშანი ამობურცული სიმბოლოებით და ბრაილით გზა-კიბის შესასვლელთან და გარეთ გამავალ ყველა კართან

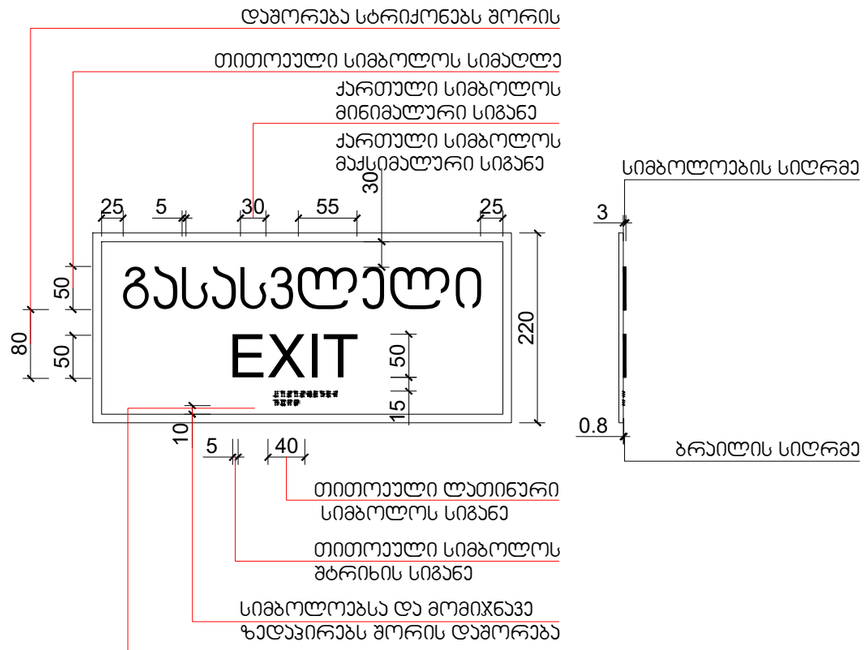

ARCHITECTURAL COMPANY
ID: # 404544962
TEL.: (+995) 577 133 42
E-mail: info@aks.ge

პროექტის დასახელება

ტექსტილის ფაბრიკის ფუნქციონირებისათვის დამხმარე შენობა

მისამართი

ქ. თბილისი, გრიგოლ ლორთქიფანიძის ქუჩა 81 ა

ს/კ 01.19.22.011.012

დამკვეთი

შპს "ტიფლის ტექსტილი"

ს/კ 405173093

ექსპლიკაცია

1. ლიფტი, კიბის უჯრედი და დერეფანი - 32.4 მ²
2. სამრეცხაო - 34.7 მ²
3. კომერციული ფართი - 169.7 მ²
4. სან. კვანძი - 5.7 მ²
5. პერსონალის ოთახი - 26.2 მ²
6. სამზარეულო - 10.0 მ²
7. სან. კვანძი - 5.0 მ²

პირობითი აღნიშვნები

მიწა
კედელი
კოლონა
საკადასტრო საზღვარი
ნიშნული ± 0.00
ღერძის ხაზი
ჭრილის ხაზი

შენიშვნა

- ნახაზზე ზომები მოცემულია მეტრებში.

- ნახაზზე მოცემული ზომები გადამოწმდეს ადგილზე.

- ნახაზზე საპროექტო შენობის +0.00 ნიშნული შეესაბამება აბსოლუტურ ნიშნულს +428.20

- მშენებლობისას ყველა ცვლილება აუცილებელია შეთანხმდეს პროექტის ავტორთან.

პროექტის ავტორი:

მთ. არქიტექტორი	რ. გოგუა
არქიტექტორი	ლ.აბულაძე

ნახაზის დასახელება:

ხაზოვანი მასშტაბი

0 1 2 3 4 5 m
1:100

გვერდის ზომა	A3
თარიღი	10/2024

შ.შ.მ.პ. ბინის ვიტრაჟის სახელურის სიმაღლე მ. 1:50

ფანჯრების გასაღებად დასახურად დასაკეტად ან ჩასაკეტად და მათ გასახსნელად და გასაღებად გამოყენებული მოქმედი ძალა განისაზღვრება AAMA 513-ის 106.2.13 ქვეთავის მიხედვით გაღებადი ფანჯრების გასაღებად ან დასახურად საჭირო მოქმედი ძალა უნდა იყოს
არაუმეტეს 37,7 ნ. შეუღლად ან თარაზულად მოსრიალე ფანჯრისთვის
არაუმეტეს 22,2 ნ. ყველა სხვა ტიპის გაღებადი ფანჯრისთვის

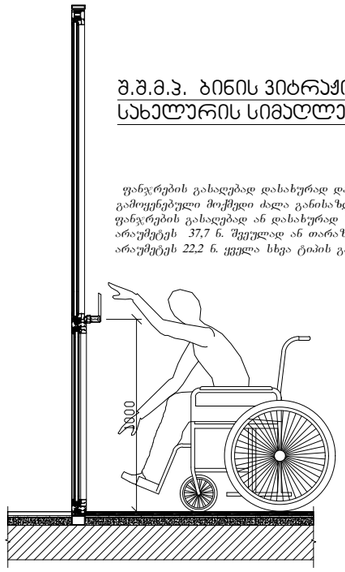

შ.შ.მ.პ. ბინის ფანჯრის სახელურის სიმაღლე მ. 1:50

ფანჯრების გასაღებად დასახურად დასაკეტად ან ჩასაკეტად და მათ გასახსნელად და გასაღებად გამოყენებული მოქმედი ძალა განისაზღვრება AAMA 513-ის 106.2.13 ქვეთავის მიხედვით გაღებადი ფანჯრების გასაღებად ან დასახურად საჭირო მოქმედი ძალა უნდა იყოს
არაუმეტეს 37,7 ნ. შეუღლად ან თარაზულად მოსრიალე ფანჯრისთვის
არაუმეტეს 22,2 ნ. ყველა სხვა ტიპის გაღებადი ფანჯრისთვის

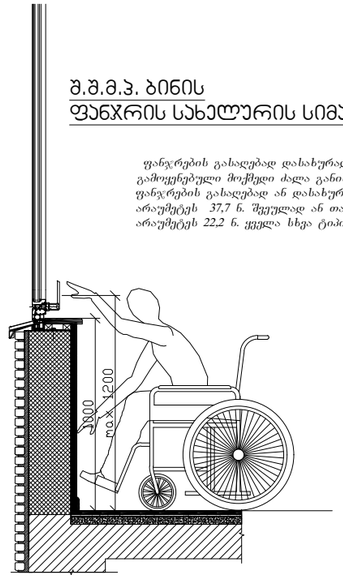

აბაზანის ჯაბინაზე მიწვდომა მ. 1:50

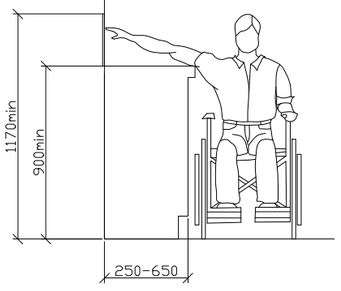

ზღურბლი მ. 1:5

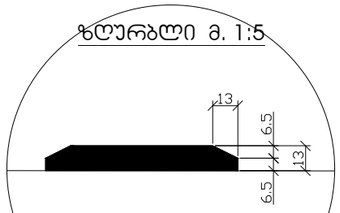

სადარბაზოში შეასვლელი ჯარის იატაკის შვეული შემაღლება (ზღურბლი)

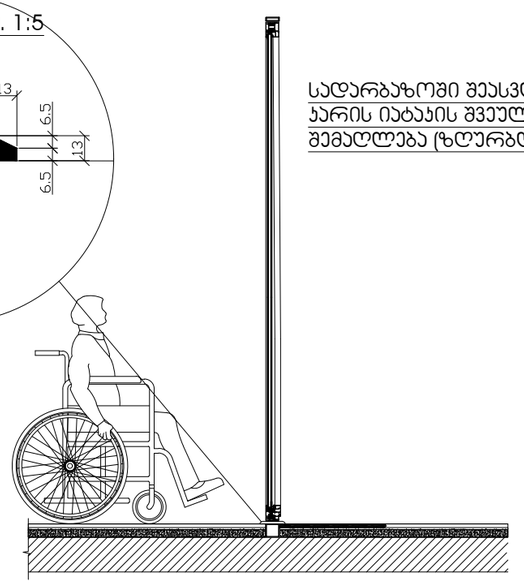

ARCHITECTURAL COMPANY
ID: # 404544962
TEL.: (+995) 577 133 42
E-mail: info@aks.ge

პროექტის დასახელება

ტექსტილის ფაბრიკის ფუნქციონირებისათვის დამხმარე შენობა

მისამართი

ქ. თბილისი, გრიგოლ ლორთქიფანიძის ქუჩა 81 ა

ს/კ 01.19.22.011.012

დამკვეთი

შპს "ტიფლის ტექსტილი"

ს/კ 405173093

ექსპლიკაცია

1. ლიფტი, კიბის უჯრედი და დერეფანი - 32.4 მ²
2. სამრეცხაო - 34.7 მ²
3. კომერციული ფართი - 169.7 მ²
4. სან. კვანძი - 5.7 მ²
5. პერსონალის ოთახი - 26.2 მ²
6. სამზარეულო - 10.0 მ²
7. სან. კვანძი - 5.0 მ²

პირობითი აღნიშვნები

მიწა
კედელი
კოლონა
საკადასტრო საზღვარი
ნიშნული ± 0.00
ღერძის ხაზი
ჭრილის ხაზი

შენიშვნა

- ნახაზზე ზომები მოცემულია მეტრებში.

- ნახაზზე მოცემული ზომები გადამოწმდეს ადგილზე.

- ნახაზზე საპროექტო შენობის +0.00 ნიშნული შეესაბამება აბსოლუტურ ნიშნულს +428.20

- მშენებლობისას ყველა ცვლილება აუცილებელია შეთანხმდეს პროექტის ავტორთან.

პროექტის ავტორი:

მთ. არქიტექტორი	რ. გოგუა
არქიტექტორი	ლ.აბულაძე

ნახაზის დასახელება:

ხაზოვანი მასშტაბი

0 1 2 3 4 5 m
1:100

გვერდის ზომა	A3
თარიღი	10/2024