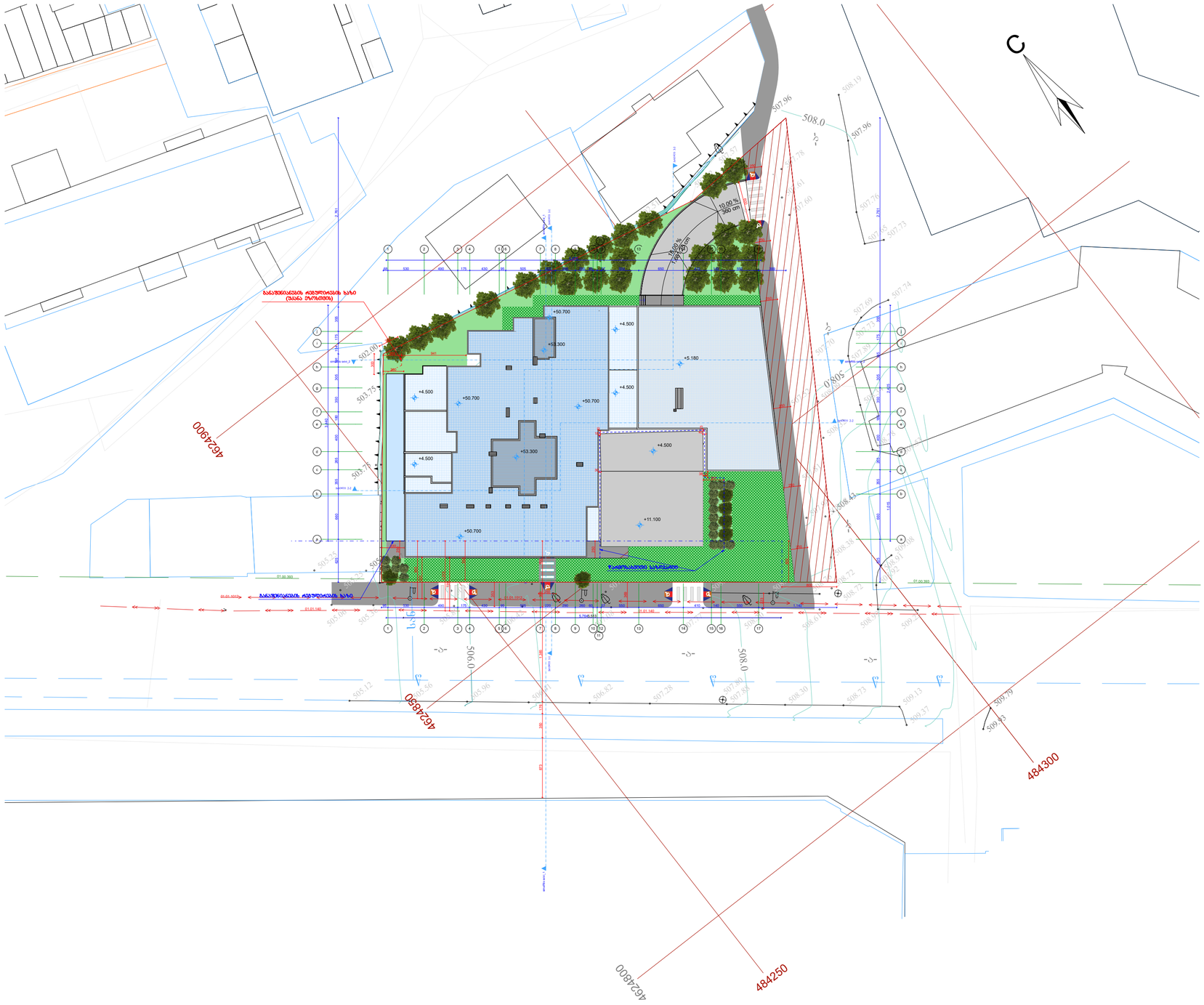

გენ-გეგმა

მ 1:500

ექსპლიკაცია:

- კედელი
- ქიოლობი
- წყლის გადაყვანის მიმართულება

პირობითი ნიშნები:

- არქიტექტურული ნიშნული
- წითელი ხაზი
- ჭრილის ხაზი

შენიშვნა:

- საპროექტო შენობის პირველი სართულის კონტური
- საპროექტო შენობის მეორე სართულის კონტური
- საპროექტო შენობის XIII სართულის კონტური
- წარმოსახვითი საზღვარი
- არსებული შენობა
- გამწვანების კონტური
- ღრუტანიანი ფილა

ობიექტის მისამართი

ქ. თბილისი. ანაპის 414-ე დივიზიის ქუჩა № 30
ს/კ 01.12.02.020.007

დამკვეთი:

შ.პ.ს. ემ ემ ეს
(ს/კ 412715067)

საპროექტო ორგანიზაცია:

შ.პ.ს. "ეს დეველოპმენთ"
ს/კ.: 405060963
მის.: მარიჯანი ქ. N6
A ბლოკი 2 სართული
ტ -- 597 22 28 01

თანამდებობა	სახელი გვარი	ხელმოწერა
დირექტორი	ბ. ქირია	
არქიტექტორი	გ. ფურცხვანიძე	

დაკვ.	№
სტადია	

თარიღი	ფურცლის №	ფურცლების რაოდენობა
2025		

ქალაქი თბილისი, ანაპის 414-ე დივიზიის ქუჩა №30 (01.12.02.020.007)
საკუთრებაში არსებული არასასოფლო-სამეურნეო დანიშნულების მიწის ნაკვეთის
და მისი მიმდებარე ტერიტორიის ტოპოგრაფიული

გეგმა



პირობითი აღნიშვნები

WGS 1984-ის კოორდინატთა სისტემის UTM პროექცია

ძ — საცხ. შენობა	ხის ღობე	ჭ	წყალგაყვანილობა
ძა — არასაცხ. შენობა	ღობე	გ	გაზი
ფარდული	ქვის კედელი	კ	კანალიზაცია
მშენებარე შენობა	კედელი	სან	სანიაღვრე
სატრანსფორ. ჯიხური	ფლატე	კვ	კავშირგაბმულობა
ხეები	რკინიგზა		ელ. ძელები
ბარე განათება	სამეთვალყურეო ჭები	თგ	გათბობა
	ელ. გადამცემი ხაზი		

შენიშვნა: 1) გეგმაზე დატანილია საჯარო რეესტრში რეგისტრირებული ნაკვეთის საზღვარი

2) მიწის სამუშაოების შესრულება შეათანხმეთ კომუნიკაციის წარმომადგენლებთან

შპს "მერიდიანი" ქ. თბილისი,
ს. მგალობლიშვილის ქ. №18
ს/კ 405487708

MERIDIAN LTD /MERIDIAN/ 18 mgaloblishvili street, Tbilisi, Georgia, tel: 574076370

INFO.LTDMERIDIAN@GMAIL.COM

დირექტორი:	ნ. კობაიძე
აზომა:	ა. კობაიძე
დახაზა:	ა. კობაიძე
მასშტაბი: 1:500	28/12/2023წ.

საქართველო. შპს "მერიდიანი" * GEORGIA. "MERIDIAN" LLC * 405487708