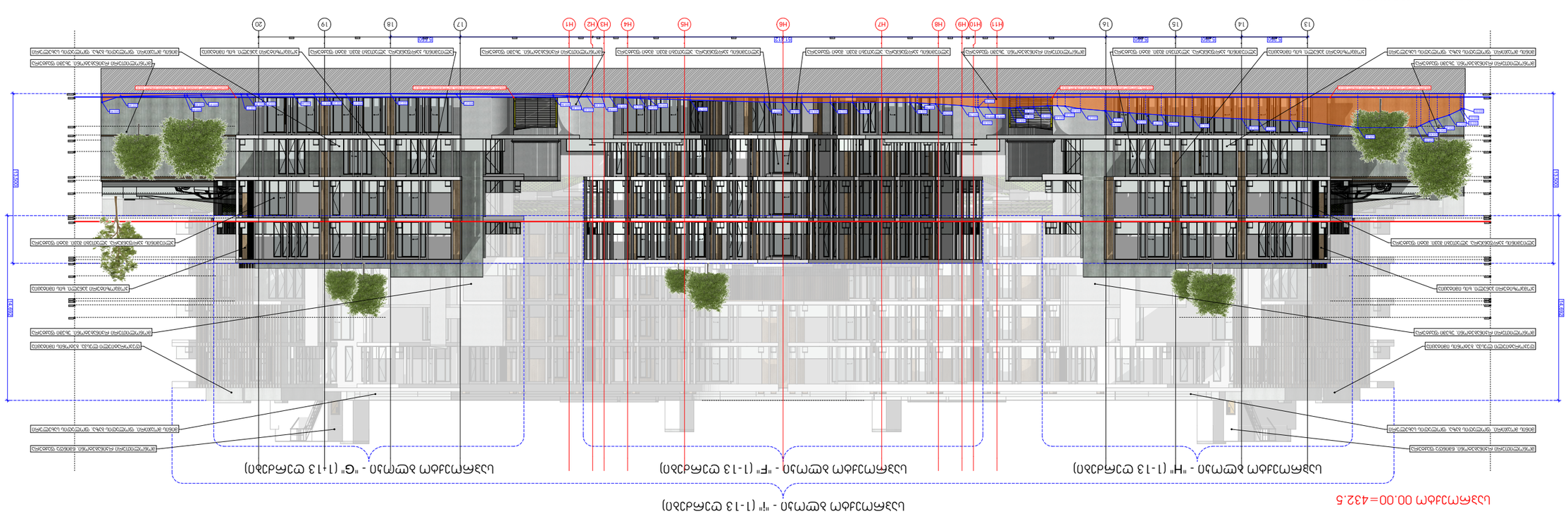
(מבט מערבי) חזית מערבית - "A" (1-13 סרנים) מפלס כניסה
(מבט מזרחי) חזית מזרחית - "A" (1-13 סרנים) מפלס כניסה
(מבט מערבי) חזית מערבית - "H" (1-13 סרנים) מפלס כניסה
(מבט מזרחי) חזית מזרחית - "H" (1-13 סרנים) מפלס כניסה
(מבט מערבי) חזית מערבית - "F" (1-13 סרנים) מפלס כניסה
(מבט מזרחי) חזית מזרחית - "F" (1-13 סרנים) מפלס כניסה
(מבט מערבי) חזית מערבית - "G" (1-13 סרנים) מפלס כניסה
(מבט מזרחי) חזית מזרחית - "G" (1-13 סרנים) מפלס כניסה
432.5 מפלס 00.00=
1 2 3 4 5 6 7 8 9 10 11 12 13
A H11 H10 H9 H8 H7 H6 H5 H4 H3 H2 H1
17,500
16,600
5,400
5,400
5,400
5,400
423.51
422.61
מפלס גמר מעקה מרפסות מגורים בקומות מחסה מפלס גמר מעקה מרפסות מגורים בקומות מחסה
מפלס גמר מעקה מרפסות מגורים בקומות טיפוסיות מפלס גמר מעקה מרפסות מגורים בקומות טיפוסיות

სპრ0ექტო 00.00=432.5

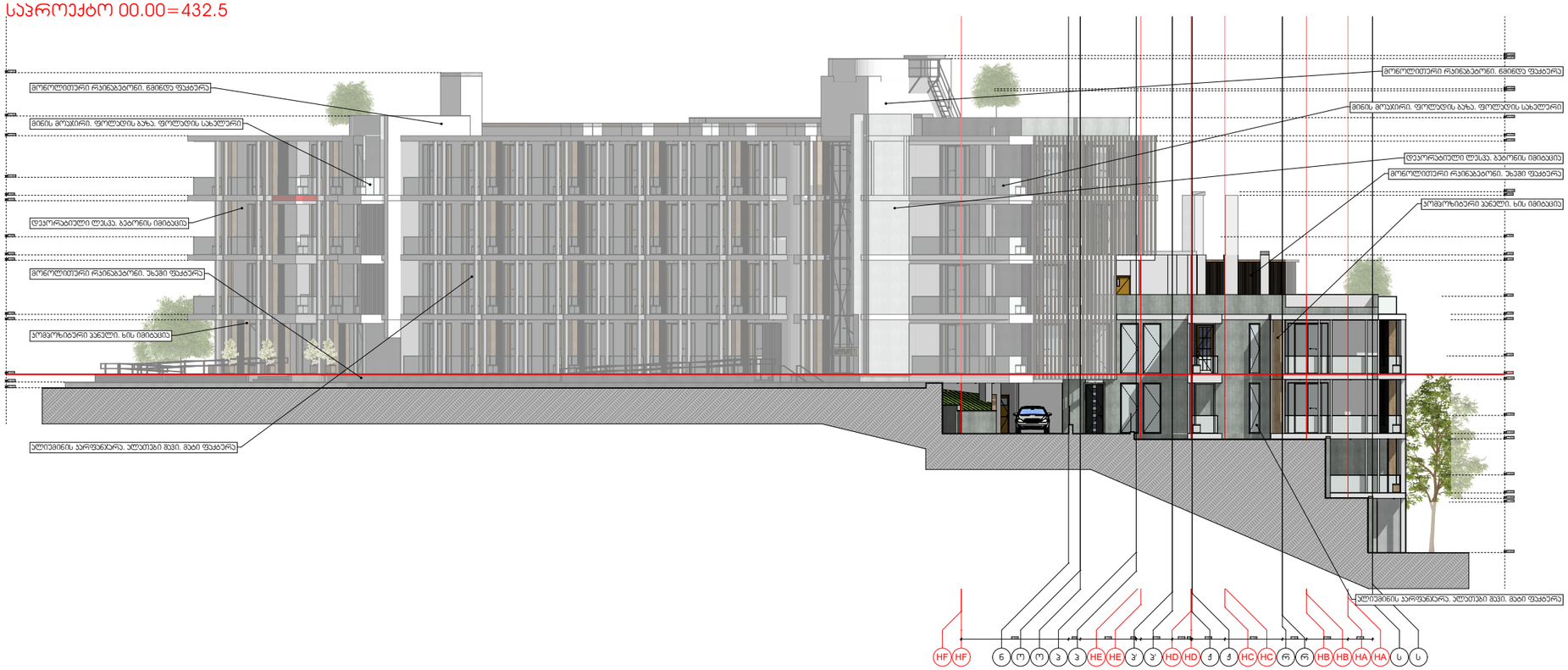

თბილისი 2024 წ.

ფორმატი	A3	დაკვეთა	

მისამართი

პირობითი აღნიშვნები

ზედნადები:

1. ზედნადებია ეს ნახაზის ზოგიერთი ელემენტი ფერადოვანად;
2. ზოგიერთია ეს ნახაზების ზოგიერთი ელემენტი;
3. ფერადოვანების კონტრასტის ფერების ცვლილება ნახაზის, ფერადოვანების ფერის ცვლა, გირჩევთ.

მინიშნებები

ნაკეთების აღნიშვნები

მისამართი

თბილისი
ლისის ს.ს.ნ.ს.ს.ს.
სპორტული მოედანი

(ს.ა. 01.72.14.008.293)

დაკვეთი

მეს ""

სტადია
პროექტირება

ნახაზის დასახელება

Layout ID		ფურც.	01
სულ:			35

შედგა	ტარასე	დ.ლაშქარაია	ს.ციხისთავი	ს.ბერიაშვილი					
პასუხისმგებელი									
თანამშრომელი	დანიელაშვილი	მან. ხაზარაძე	მან. ხაზარაძე						

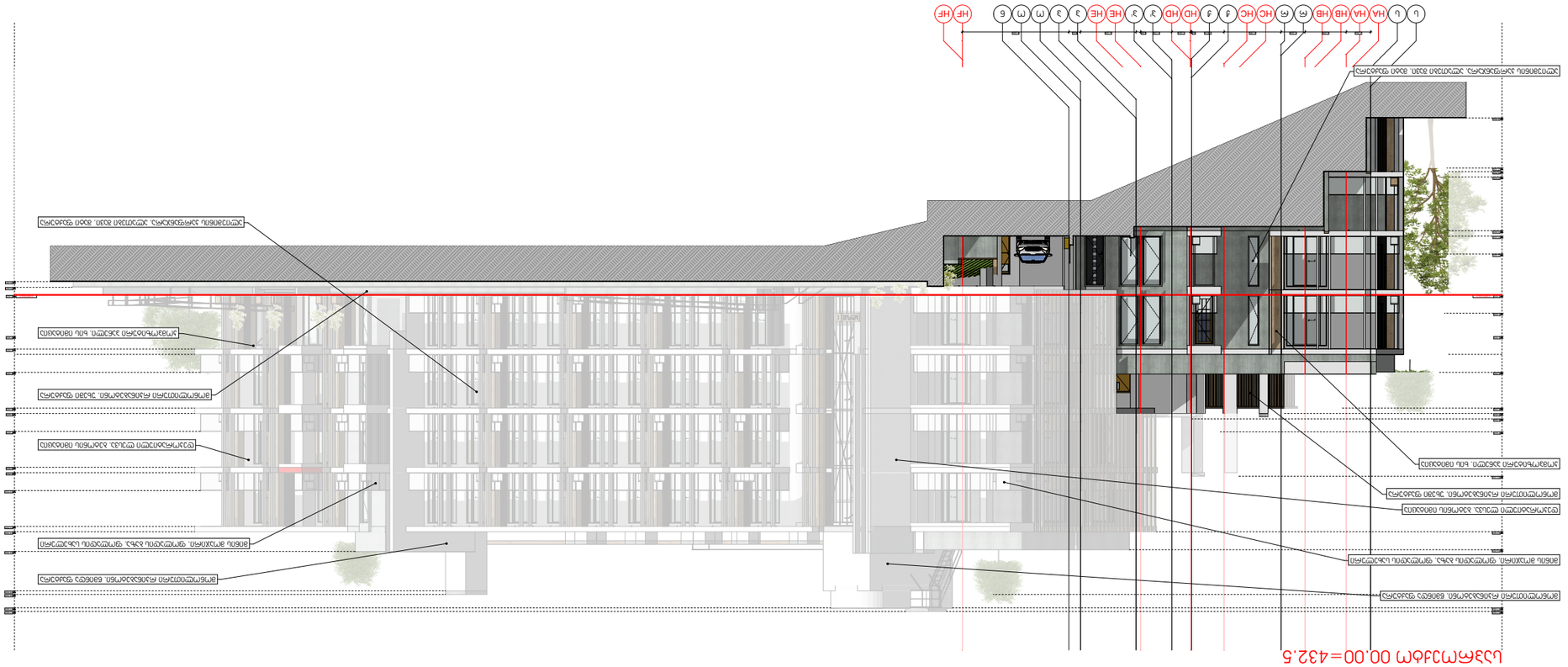
Ц
НА
НА
НВ
НВ
Г
Г
НС
НС
Д
Д
НD
НD
НЕ
НЕ
З
З
З
М
М
Б
НЕ
НЕ
+432.50 ОТМ. ВЕРХА ПАРАПЕТА
ЭЛЕМЕНТЫ ОЗЕЛЕНЕНИЯ
ЭЛЕМЕНТЫ ОЗЕЛЕНЕНИЯ
ПЛИТА ПЕРЕКРЫТИЯ НАД ПОДВАЛОМ



პირობითი აღნიშვნები

423.51 — არსებულ გრუნტთან საპროექტო შენობის მიბმის აბსოლუტური ნიშნული

422.61 — საპროექტო გრუნტთან საპროექტო შენობის მიბმის აბსოლუტური ნიშნული

პროექტის მიხედვით მოსაჭრელი გრუნტი არსებულ ფასადზე

თბილისი 2024 წ.

ფორმატი	A3	დაკვეთა	

მისამართი

პირობითი აღნიშვნები

შენიშვნა:

1. გეგმებსა და ჭრილებზე ზომები მოცემულია მილიმეტრებში
2. ჭრილებზე და ფასადებზე ზომები მოცემულია მეტრებში
3. მშენებლობის პროცესში ყოველი ცვლილება ნახაზზე, შეთანხმებულ უნდა იქნას პროექტის ავტორთან

შენიშვნები

ნაადების აღნიშვნები

მისამართი

თბილისი
დიღმის სასწავლო-საცდელი მეურნეობა
(ს.კ. 01.72.14.008.293)

დამკვეთი

შპს ""

სტადია
არქიტექტურა

ნახაზის დასახელება

Layout ID		ფურც.	01
სულ.			35

თანამდებობა	გვარი	ხელმოწერა
დირექტორი	დ.გაქაძე	
არქ. ავტორი	ლ.სიგუა	
არქ. ავტორი	გ.ომანიშვილი	
არქ. ავტორი	ს.გურალიანი	

ЗАМЕЧАНИЯ ЗАКАЗЧИКА



Участок фасада с выявленными дефектами облицовки



Участок фасада с выявленными дефектами облицовки

Участок фасада с выявленными дефектами облицовки

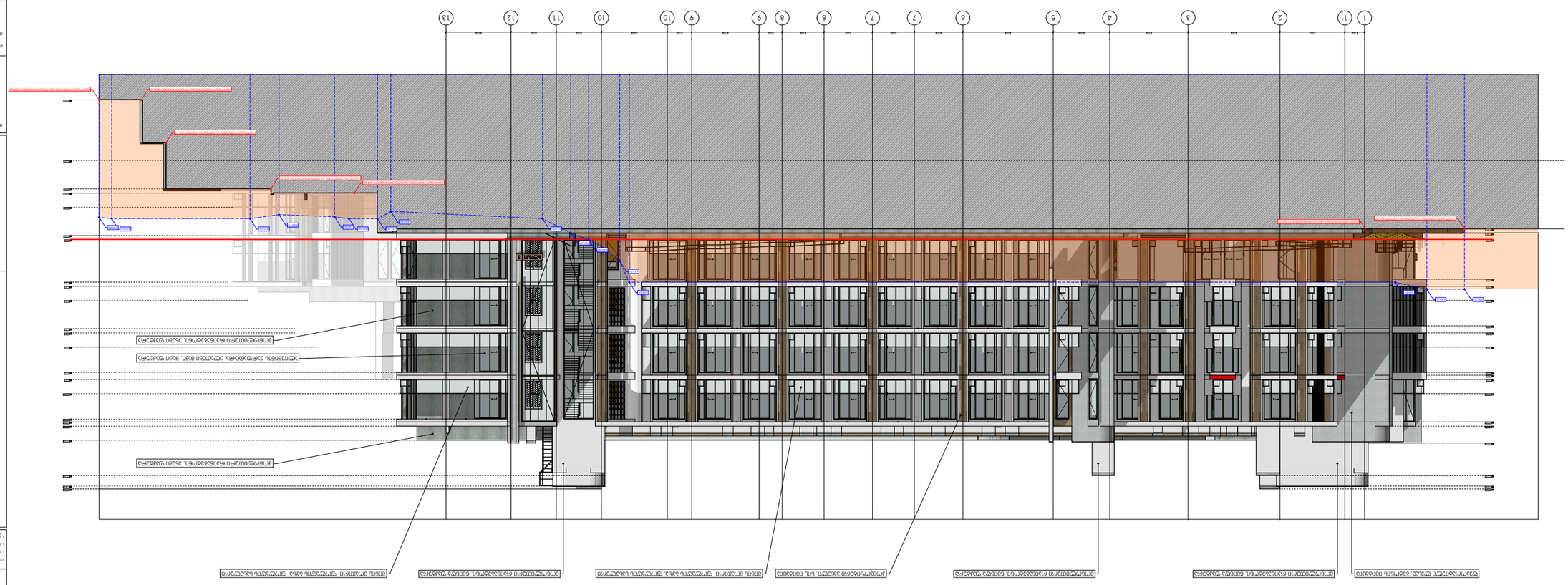
1
1'
2
3
4
5
6
7
7
8
8
9
9
10
10
11
12
13
Участок фасада с выявленными дефектами облицовки
Участок фасада с выявленными дефектами облицовки
Участок фасада с выявленными дефектами облицовки



თბილისი 2024 წ.

ფორმატი	A3	ლაპტოპი	

მისამართი

პიროსმანის ქუჩის მხარე

ნიშნები

1. პანელების ფასადის ფერის მოდელირება ფერადოვანებით
2. პოლიურეთანის ფასადური ელემენტების დამზადება
3. მშენებლობის პროექტით გათვალისწინებული ტექნიკის გამოყენება მშენებლობის წარმოების პროექტით

მინის მოპირკეთება

ნაკვეთის ზღვრები

მისამართი

თბილისი
დიდი ტაბახმელას სასკოლო სამეურნეო ტერიტორია
(ს.კ. 01.72.14.008.293)

დანიშნულება

მაბ **

სტადია
პროექტირება

ნახაზის დასახელება

Layout ID		ფურც.	01
ს/ფურ.			35

მშენ.	დ.ბაბან								
ხელმძღვანელი									
თანამშრომელი	დ.ბაბან								
ინჟ. პროექტი									
ინჟ. პროექტი									
ინჟ. პროექტი									

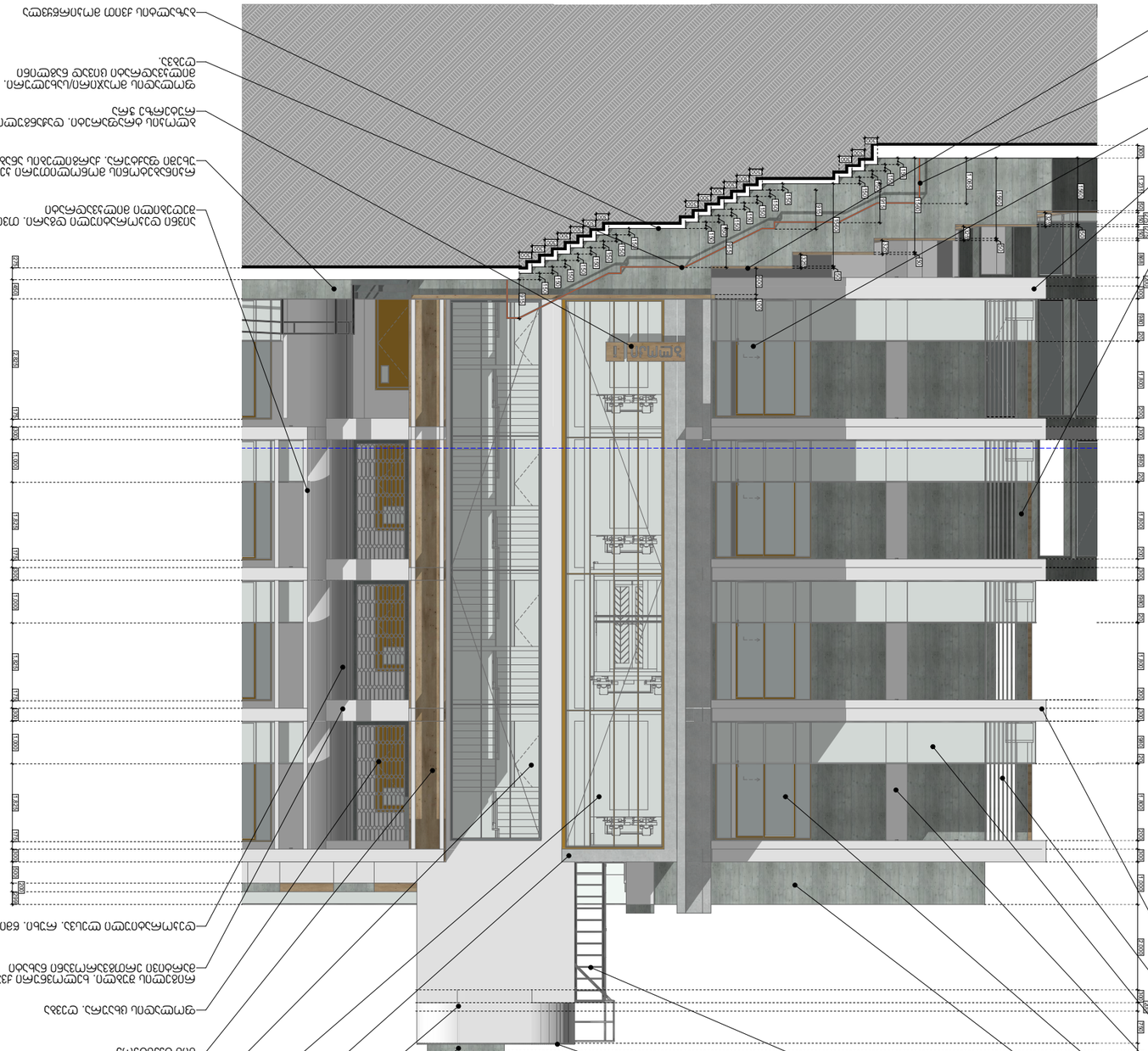

חיפוי אבן טבעית מסוג גיר. יש להשתמש באותו חומר לכל המשטחים המסומנים בתכנית החומרים והגמרים.

חיפוי אבן טבעית מסוג גיר. יש להשתמש באותו חומר לכל המשטחים המסומנים בתכנית החומרים והגמרים.

מעקה זכוכית מחוסמת בעובי 12 מ"מ, מחובר לקיר בעזרת פרופיל נירוסטה מלוטש בגובה 100 מ"מ מעל לרצפת הגמר. הזכוכית תהיה שקופה ותאפשר מעבר אור טבעי


1000
1000
1000

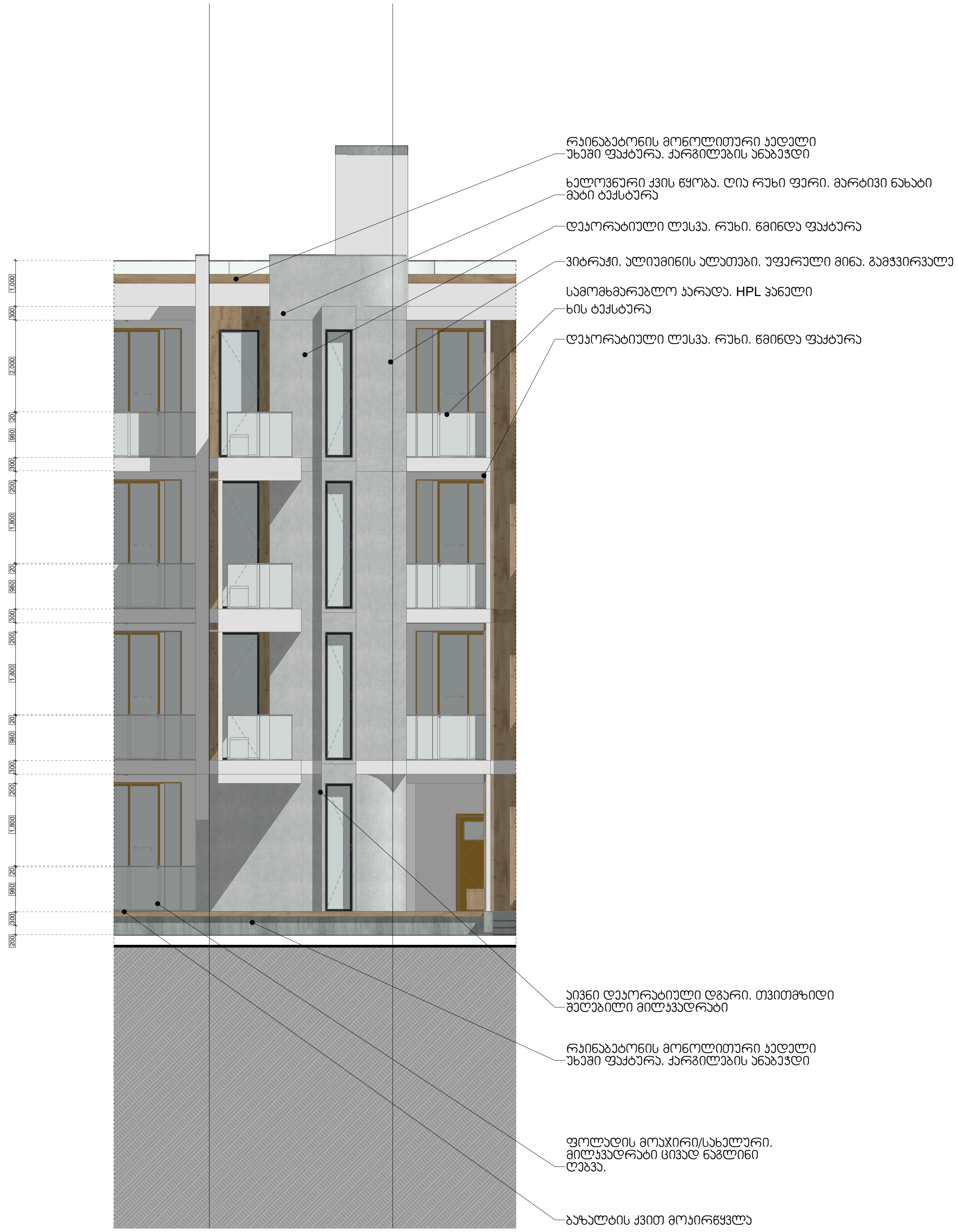

თბილისი 2024 წ.

ფორმატი	A3	დაკვეთა	

მისამართი

პირობითი აღნიშვნები

შენიშვნები

ნაკვეთის აღნიშვნები

მისამართი

თბილისი
დიღმის სასწავლო-
საცდელი მეურნეობა

(ს.კ. 01.72.14.008.293)

დამკვეთი

შპს ""

სტადია

არქიტექტურა

ნახაზის დასახელება

Layout ID		ფურც.	01
სულ.			35