საგადასახადო დავალება
Payment Order

1752822365 GEL

მიღების/შესრულების თარიღი: 2025-07-18
Receipt/Execution Date

ს.ს. "თიბისი ბანკი"

გადამხდელი / Sender		რეფერენსი / Ref. Num.
შპს ჰოსფითალითი ოპერატორი, 402299507		16514225808
გადამხდელის ანგარიში / Sender's Account	GE73TB7506436020100009	თანხა / Amount
გადამხდელის ბანკი / Sender's Bank	ბანკის კოდი / Bank Code	50.0GEL
სს "თიბისი ბანკი"	TBCBGE22	თანხა სიტყვიერად Amount in words
ინფორმაცია პირზე, რომლის მაგივრადაც სრულდება გადახდა **Information on a person on behalf of whom the payment is made**		ორმოცდაათი ლარი და 00 თეთრი
დასახელება / Name		
საიდენტიფიკაციო კოდი / Sender's Tax Code		**წარდგენის თარიღი** **/ Document Submission Date**
მიმღები / Receiver		2025-07-18
ხაზინის ერთიანი ანგარიში. სხვა შემოსულობები (თვითმმართველი ქალაქი თბილ		
სახაზინო კოდი / Treasury Code	300773100	
ხაზინა / Treasury	ბანკის კოდი / Bank Code	ხელმოწერა Signature
ფინანსთა სამინისტროს სახაზინო სამსახური	TRESGE22	
გადახდის დანიშნულება / Operation Details		
კულტურული მემკვიდრეობის ძეგლზე სამუშაოების, არქეოლოგიური სამუშაოებისა და საქართველოს კულტურულ ფასეულობათა საქართველოდან გატანის ნებართვაზე		
დამატებითი ინფორმაცია / Additional Information		
AR11097144		

ხელმოწერები
Signatures

ამ დოკუმენტის ხელმოწერით კლიენტი ადასტურებს, რომ: დეტალურად იცნობს სს "თიბისი ბანკის" ფილიალებსა და ინტერნეტ გვერდზე www.tbcbank.ge განთავსებულ საბანკო ოპერაციების წარმოების შესახებ ხელშეკრულების პირობებს (ამ ხელშეკრულებაში შეტანილ ყველა ცვლილებასა და დამატებას) და ეთანხმება მათ, რითაც უერთდება ზემოთხსენებულ ხელშეკრულებას



ул. Кано 54 . Первомайского р-на

У.Ж.Х. 9/X 22

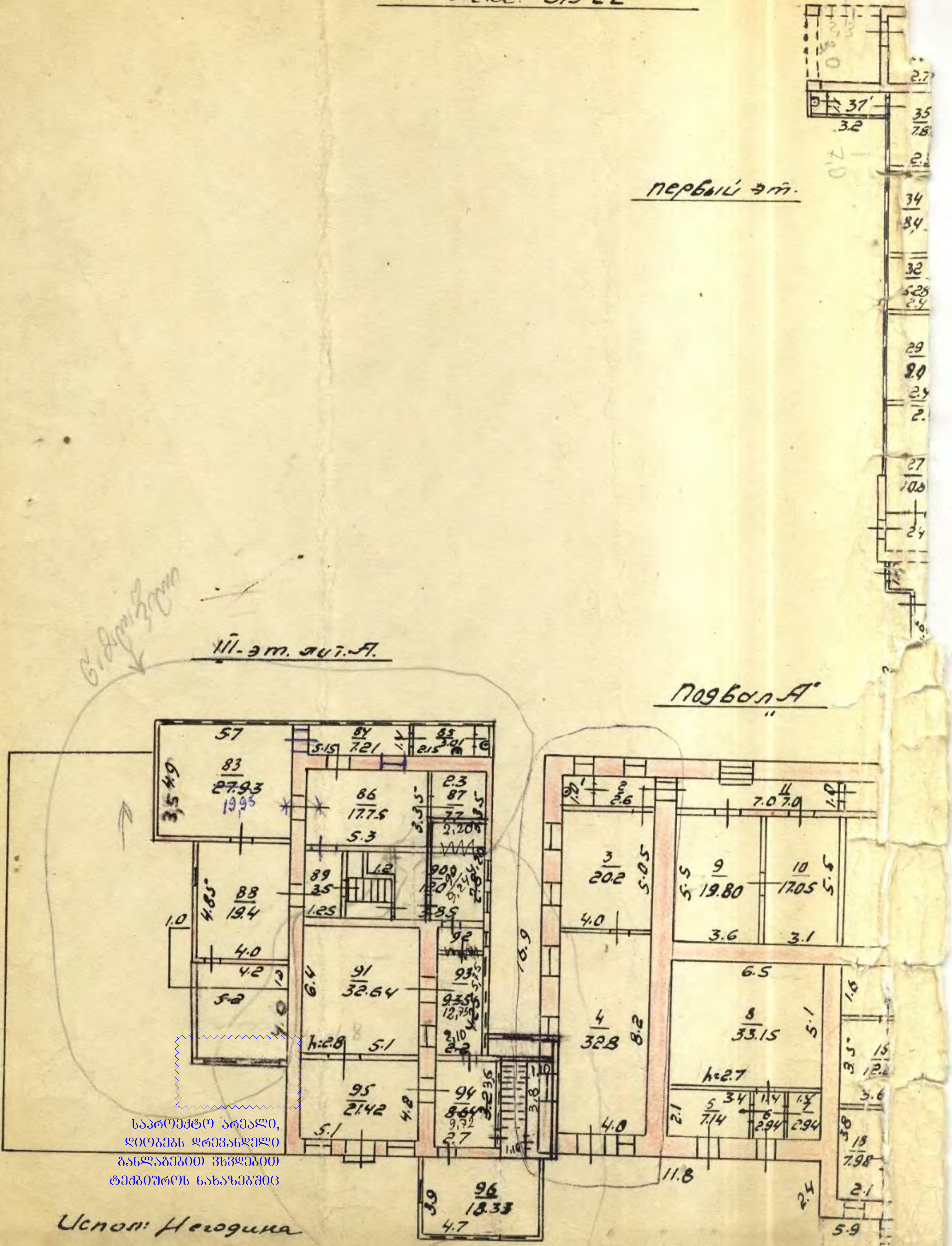

Испол: Негодина

Бриг: (Эагнидзе)

მიწის (უძრავი ქონების) საკადასტრო კოდი **N 01.13.08.011.014.01.023**

ამონაწერი საჯარო რეესტრიდან

განცხადების რეგისტრაცია **მომზადების თარიღი**

N 892024911544 - 12/12/2024 12:16:46 **18/12/2024 12:07:43**

საკუთრების განყოფილება

ზონა	სექტორი	კვარტალი	ნაკვეთი	კოდი
თბილისი	დიდუბე			
01	**13**	**08**	**011/014**	**01/023**

მისამართი: ქალაქი თბილისი , ქუჩა დიმიტრი უზნაძე , N 54

ნაკვეთის საკუთრების ტიპი: **თანასაკუთრება**
ნაკვეთის ფუნქცია: **არასასოფლო სამეურნეო**
დაზუსტებული ფართობი:**1584.00** კვ.მ.
ნაკვეთის წინა ნომერი: **11;**
შენობა-ნაგებობები: **N1-დან N12-ის ჩათვლით**

მესაკუთრეები

განცხადების რეგისტრაცია : ნომერი 892024911544 , **თარიღი 12/12/2024 12:16:46**
უფლების რეგისტრაცია: თარიღი 18/12/2024

უფლების დამადასტურებელი დოკუმენტი:

- ნასყიდობის ხელშეკრულება ყველა აქტივების მიწოდების შესახებ , დამოწმების თარიღი:09/02/2024 , საქართველოს იუსტიციის სამინისტროს საჯარო რეესტრის ეროვნული სააგენტო

მესაკუთრეები:
შპს "ჰოსფითალითი ოპერატორი" , ID ნომერი:402299507

მესაკუთრე:	საკუთრების ტიპი:	საკუთრება:		ფართი:	წილი:
შპს "ჰოსფითალითი ოპერატორი"	საკუთრება	**ფართი**	**ბინა N23,**	110.66 კვ.მ.	

იპოთეკა

1) განცხადების რეგისტრაცია ნომერი 882024819366 თარიღი 07/06/2024 11:02:11

იპოთეკარი: **სააქციო საზოგადოება "თიბისი ბანკი"** 204854595;
საგანი:ბინა N23, ფართი 110.66 კვ.მ ;

იპოთეკის ხელშეკრულება N1231233122677, დამოწმების თარიღი06/06/2024, ელექტრონული ხელმოწერა

უფლების რეგისტრაცია: თარიღი 13/06/2024

საგადასახადო გირავნობა:

რეგისტრირებული არ არის

ვალდებულება

ყადაღა/აკრძალვა:

რეგისტრირებული არ არის

მოვალეთა რეესტრი:

რეგისტრირებული არ არის

- ფიზიკური პირის მიერ არასამეწარმეო საქმიანობის ფარგლებში 2 წლამდე ვადით საკუთრებაში არსებული ქონების/აქტივის მიწოდებით ნამეტი შემოსავლის მიღების შემთხვევაში ფიზიკური პირი ვალდებულია არაუგვიანეს საანგარიშო თვის მომდევნო თვის 15 რიცხვისა საგადასახადო ორგანოს წარუდგინოს დეკლარაცია საშემოსავლო გადასახადის შესახებ და ამავე ვადაში გადაიხადოს კუთვნილი საშემოსავლო გადასახდი.
- საგადასახადო წლის განმავლობაში გადახდის წყაროსთან დაუკავებლად 1000 ლარის ან მეტი ღირებულების ქონების საჩუქრად მიღებისას საშემოსავლო გადასახადი გადახდას ექვემდებარება საანგარიშო წლის მომდევნო წლის 1 აპრილამდე, რის შესახებაც აღნიშნული ფიზიკური პირი იმავე ვადაში წარუდგენს დეკლარაციას საგადასახადო ორგანოს.
- აღნიშნული ვალდებულების შეუსრულებლობა წარმოადგენს საგადასახადო სამართალდარღვევას, რაც იწვევს პასუხისმგებლობას საგადასახადო კოდექსის XL თავის მიხედვით.

- დოკუმენტის ნამდვილობის გადამოწმება შესაძლებელია საჯარო რეესტრის ეროვნული სააგენტოს ოფიციალურ ვებ–გვერდზე www.napr.gov.ge;
- ამონაწერის მიღება შესაძლებელია ვებ–გვერდზე www.napr.gov.ge, ნებისმიერ ტერიტორიულ სარეგისტრაციო სამსახურში, იუსტიციის სახლებსა და სააგენტოს ავტორიზებულ პირებთან;
- ამონაწერში ტექნიკური ხარვეზის აღმოჩენის შემთხვევაში დაგვიკავშირდით: 2 405405 ან პირადად შეავსეთ განაცხადი ვებ–გვერდზე;
- კონსულტაციის მიღება შესაძლებელია იუსტიციის სახლის ცხელ ხაზზე 2 405405;
- საჯარო რეესტრის თანამშრომელთა მხრიდან უკანონო ქმედების შემთხვევაში დაგვიკავშირდით ცხელ ხაზზე: 2 405405
- თქვენთვის საინტერესო ნებისმიერ საკითხთან დაკავშირებით მოგვწერეთ ელ-ფოსტით: info@napr.gov.ge

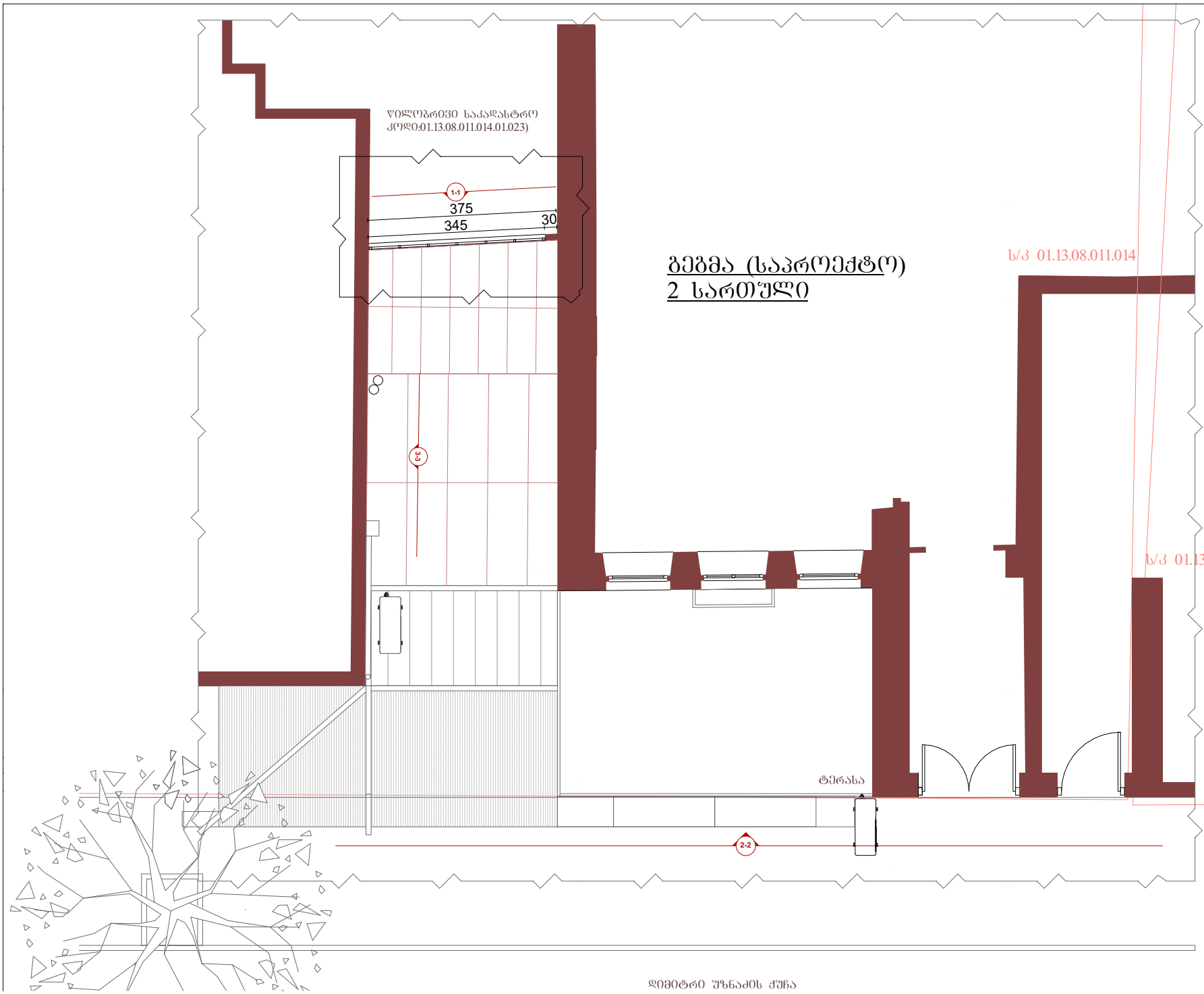

გეგმა (საპროექტო)
2 სართული

მისამართი:
დ. უზნაძის ქ. №54

საკადასტრო კოდი:
01.13.08.011.014

წილობრივი საკადასტრო კოდი:
01.13.08.011.014.01.023

გეგმა
საპროექტო წინადადება

მასშტაბი	1 : 100
თარიღი	14/03/2025

არქიტექტორი:

A-4

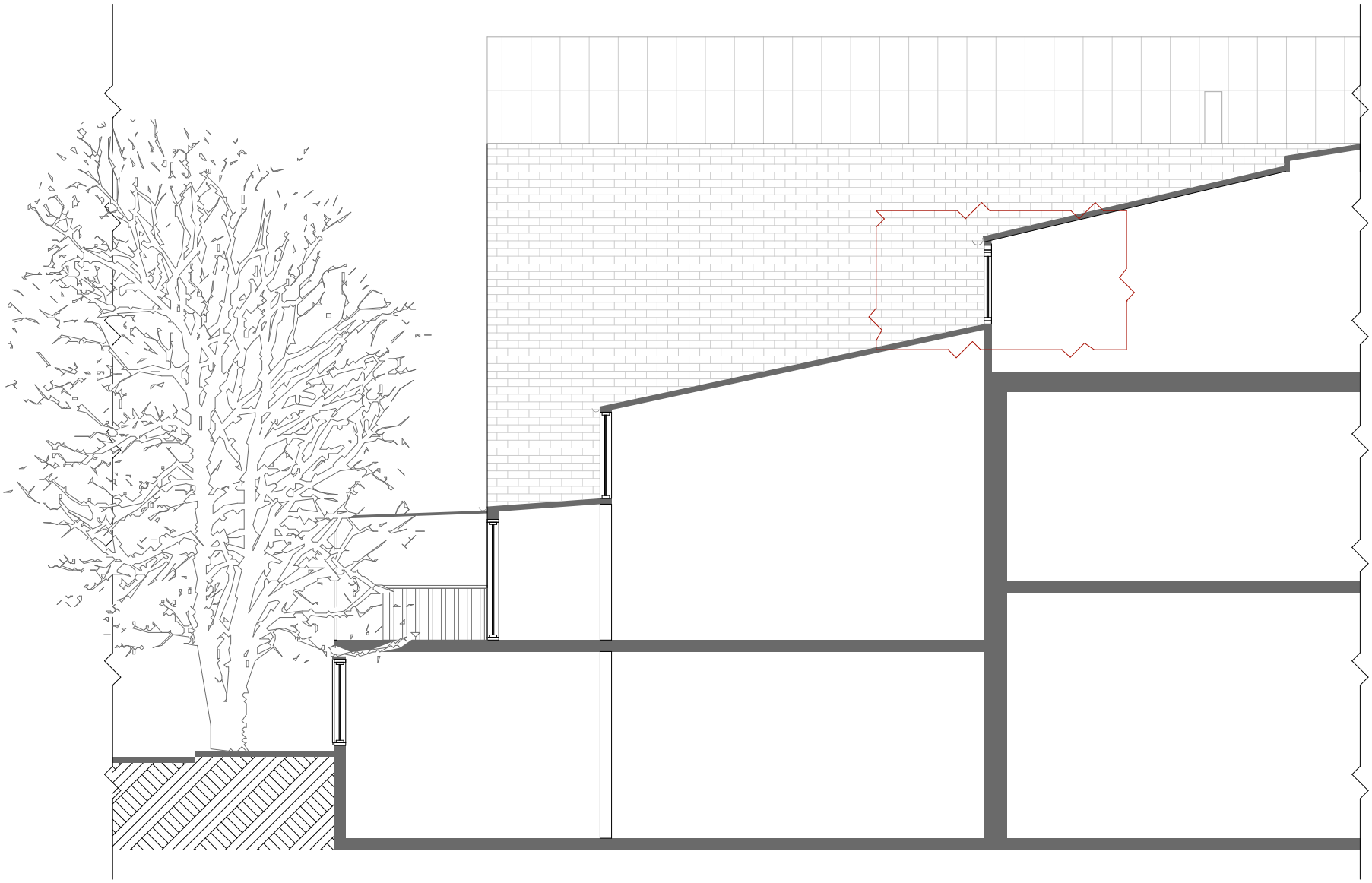

ჭრილი 3-3

მისამართი:
დ. უზნაძის ქ. №54

საკადასტრო კოდი:
01.13.08.011.014

წილობრივი
საკადასტრო კოდი:
01.13.08.011.014.01.023

ესკიზური ჭრილი
არსებული

მასშტაბი	1 : 100
თარიღი	14/03/2025

არქიტექტორი:

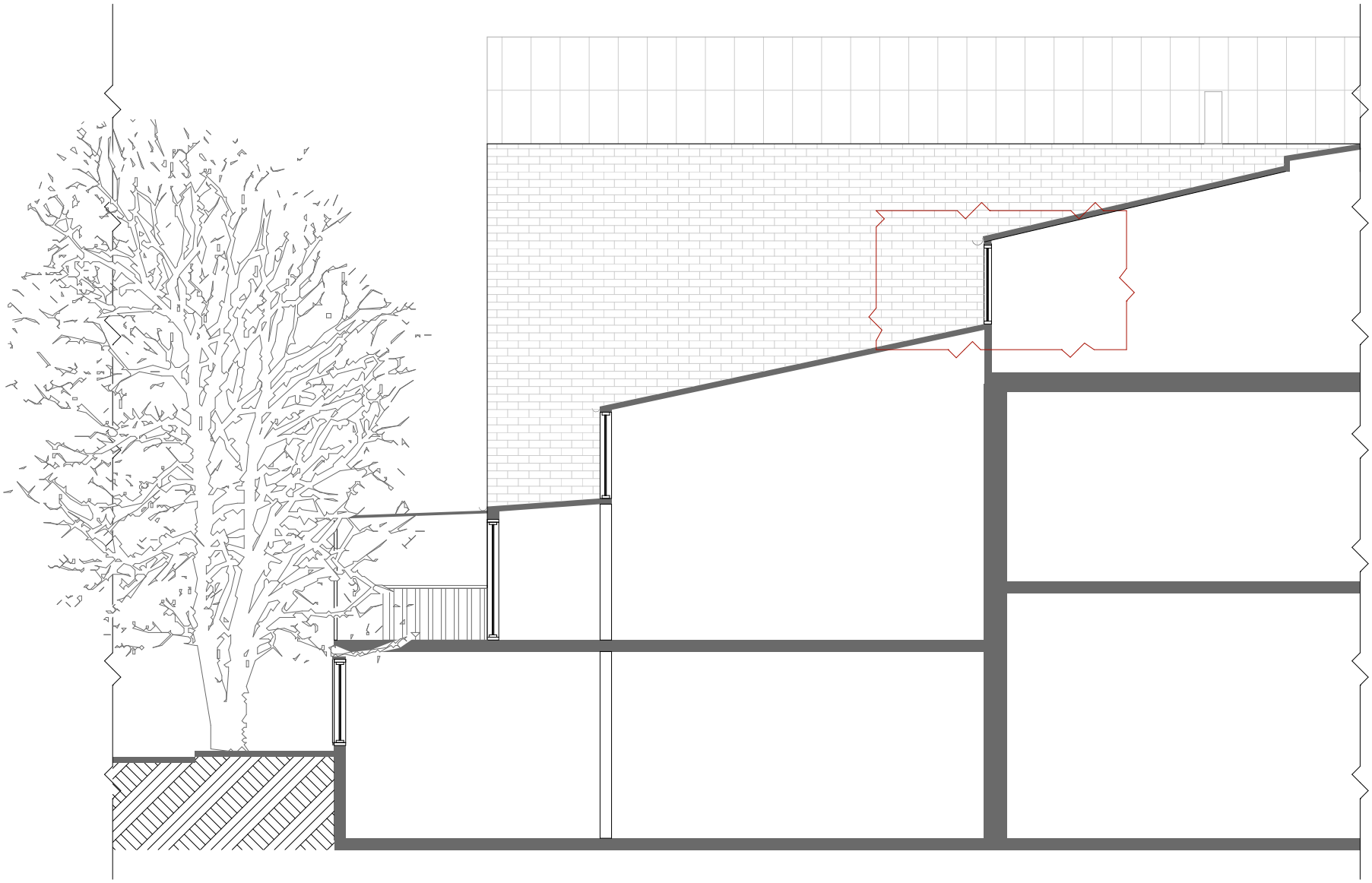

ჭრილი 3-3

მისამართი:
დ. უზნაძის ქ. №54

საკადასტრო კოდი:
01.13.08.011.014

წილობრივი
საკადასტრო კოდი:
01.13.08.011.014.01.023

ესკიზური ჭრილი

მასშტაბი	1 : 100
თარიღი	14/03/2025

არქიტექტორი: