ქალაქ თბილისის მუნიციპალიტეტის საჯარო სამართლის იურიდიული პირი – ქალაქ თბილისის მუნიციპალიტეტის ტრანსპორტისა და ურბანული განვითარების სააგენტო

წერილის ნომერი: **16-01251961208**
გაცემის თარიღი: **15/07/2025**

ადრესატი: პაატა ხეჩუმაშვილი
პირადი ნომერი: 31001008335
მისამართი: თბილისი მირიან მეფის ქ. N 103 ბ. 12

ქალაქ თბილისის მუნიციპალიტეტის სსიპ - ქალაქ თბილისის მუნიციპალიტეტის ტრანსპორტისა და ურბანული განვითარების სააგენტომ განიხილა 2025 წლის 14 ივლისის № 01251953487-16 განცხადება, რომელთან დაკავშირებითაც გაცნობებთ შემდეგს:

დაკმაყოფილდეს 2025 წლის 14 ივლისის № 01251953487-16 განცხადება და შეთანხმდეს ქალაქ თბილისში, გორგასლის ჩიხი , N 2-ში არსებულ მიწის ნაკვეთზე (საკადასტრო კოდი: N 01.18.09.005.012) საგზაო მოძრაობის ორგანიზების სქემა თანდართულ ბმულზე არსებული დანართის შესაბამისად.

საგზაო მოძრაობის ორგანიზების სქემის ცვლილება საჭიროებს შეთანხმებას სააგენტოსთან.

გადაწყვეტილების გასაჩივრება, დაინტერესებული მხარის მიერ, შესაძლებელია ამ გადაწყვეტილების გაცნობიდან ერთი თვის ვადაში ქალაქ თბილისის მუნიციპალიტეტის მერთან (მისამართი: ჟ. შარტავას ქუჩა N7) კანონმდებლობით დადგენილი წესით.

დანართი: სსიპ - ტრანსპორტისა და ურბანული განვითარების სააგენტოს მიერ შეთანხმებული საგზაო მოძრაობის ორგანიზების სქემები იხილეთ თანდართულ ბმულზე :

https://cloud.msda.ge/index.php/s/dAnGuV6vN5vDzeE

პატივისცემით,

ნინო ბაგაშვილი

სააგენტოს უფროსი

გამოყენებულია კვალიფიციური ელექტრონული ხელმოწერა/ ელექტრონული შტამპი

საქართველოს შინაგან საქმეთა სამინისტროს
საპატრულო პოლიციის დეპარტამენტი

MINISTRY OF INTERNAL AFFAIRS OF GEORGIA
PATROL POLICE DEPARTMENT

17/07/2025

MIA 5 25 02247486

შპს ,,მეგობრობა ორთაჭალა"-ს დირექტორს
ბ-ნ მამუკა არევაძეს

ასლი: შსს საპატრულო პოლიციის დეპარტამენტის
ქ. თბილისის მთავარი სამმართველოს

შსს საპატრულო პოლიციის დეპარტამენტში განხილულ იქნა თქვენი განცხადება, რომელშიც ითხოვთ, ქ. თბილისში, გორგასლის ჩიხი , N 2-ში არსებულ მიწის ნაკვეთებზე (ს/კ: N 01.18.09.005.012) საგზაო-სატრანსპორტო ინფრასტრუქტურის ნაკადების მიმართულების საგზაო მოძრაობის ორგანიზაციის წარმოდგენილი მუდმივი სქემის შეთანხმებას.

ვითვალისწინებთ რა, ქ. თბილისის მუნიციპალიტეტის მერიის ს.ს.ი.პ. ტრანსპორტისა და ურბანული განვითარების სამსახურის (15/07/2025წ 16-01251961208) თანხმობას შსს საპატრულო პოლიციის დეპარტამენტი ითანხმებს (საგზაო მოძრაობის უსაფრთხოების კუთხით) წარმოდგენილ მუდმივი მოძრაობის ორგანიზაციის სქემას, ხოლო ტერიტორიაზე მისასვლელი გზა აღიჭურვოს მოძრაობის რეგულირების ტექნიკური საშუალებებით თანდართული სქემის შესაბამისად.

დანართი: სქემა 1 ფაილად

პატივისცემით,

საპატრულო პოლიციის დეპარტამენტი /
საორგანიზაციო სამმართველო / საგზაო მოძრაობის
ზედამხედველობის განყოფილება
განყოფილების უფროსი
ბარბაქაძე დავით

0190, თბილისი, ნოე რამიშვილის ქ. №38
№38, Noe Ramishvili St. 0190, Tbilisi, Georgia

ტელ./Tel.: (+995 032) 2 41 42 42
ფაქსი/Fax: (+995 032) 2 41 85 02
E-mail: patrolinfo@mia.gov.ge

საგზაო მოძრაობის ორგანიზების სქემა
მ. 1:500

საგზაო ნიშნები		
ბრაუნაა	ნიშნის ნომერი	რაოდენობა
2.3	2.3	2
3.1	3.1	3
3.27	3.27	2
3.24	3.24	4
4.1.4	4.1.4	4
5.5	5.5	1
5.6	5.6	1
7.4	7.4	3
5.19.1	5.19.1-5.19.2	20-20
7.8.2	7.8.2	2
	8.6.2	3
2.1	2.1	5
2.5	2.5	1
2.6	2.6	2

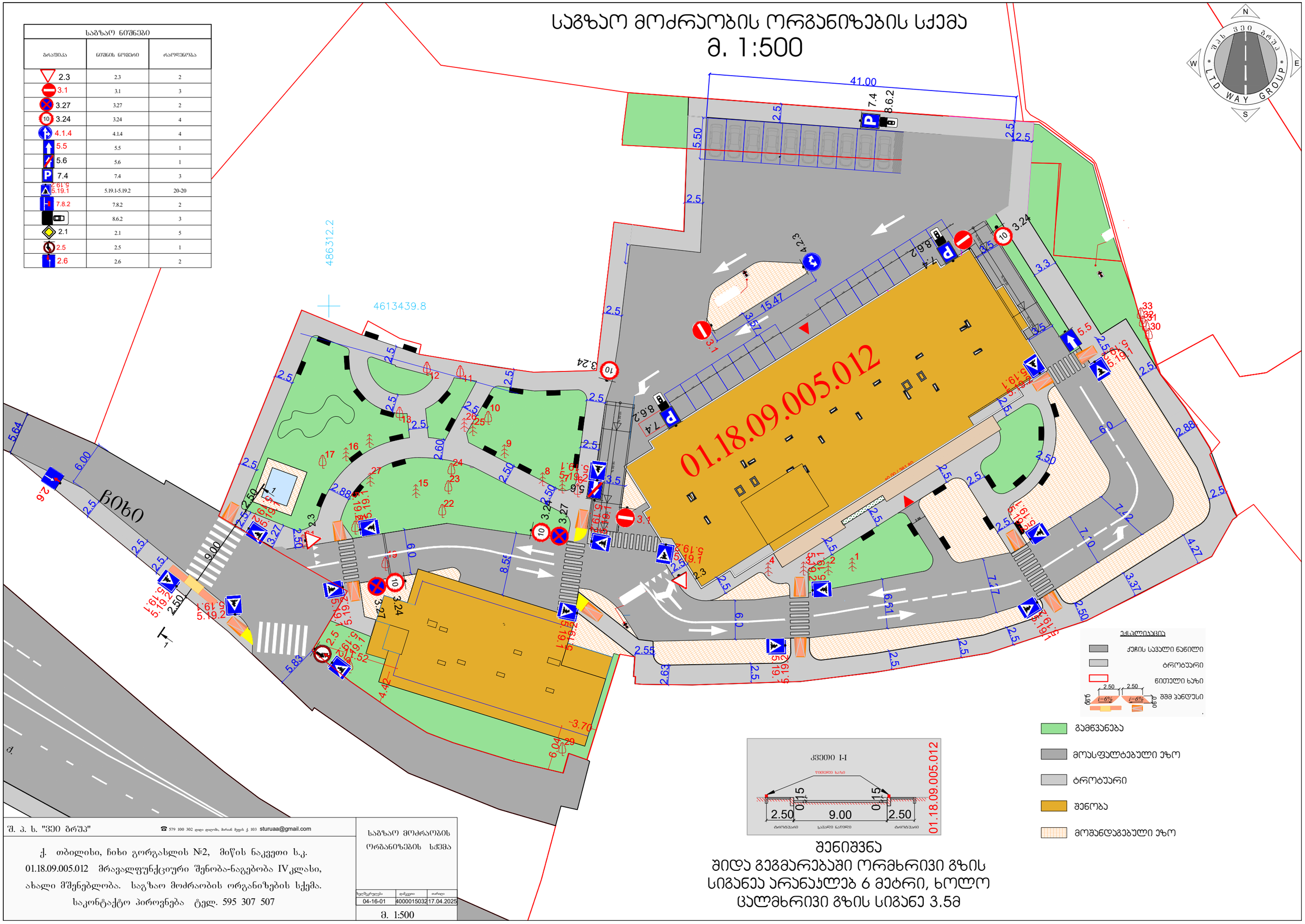

შენიშვნა
შიდა გეგმარებაში ორმხრივი გზის სიგანეა არანაკლებ 6 მეტრი, ხოლო ცალმხრივი გზის სიგანე 3.5მ

ექსპლიკაცია
- ქუჩის საავტო ნაწილი
- ტროტუარი
- ნიოელი ხაზი
- შშმ პანდუსი
- გამწვანება
- მოასფალტებული ეზო
- ტროტუარი
- შენობა
- მოშანდაგებული ეზო

შ. პ. ს. "ჭეი ბრუა" ☎ 579 100 302 დილი დღლაბ, მარან შუას ქ 103 sturuaa@gmail.com

ქ. თბილისი, ჩიხი გორგასლის №2, მიწის ნაკვეთი ს.კ. 01.18.09.005.012 მრავალფუნქციური შენობა-ნაგებობა IV კლასი, ახალი მშენებლობა. საგზაო მოძრაობის ორგანიზების სქემა.
საკონტაქტო პიროვნება ტელ. 595 307 507

საგზაო მოძრაობის ორგანიზების სქემა

პროექტის ნომერი	დოკუმენტის ნომერი	თარიღი
04-16-01	400001503	17.04.2025

მ. 1:500