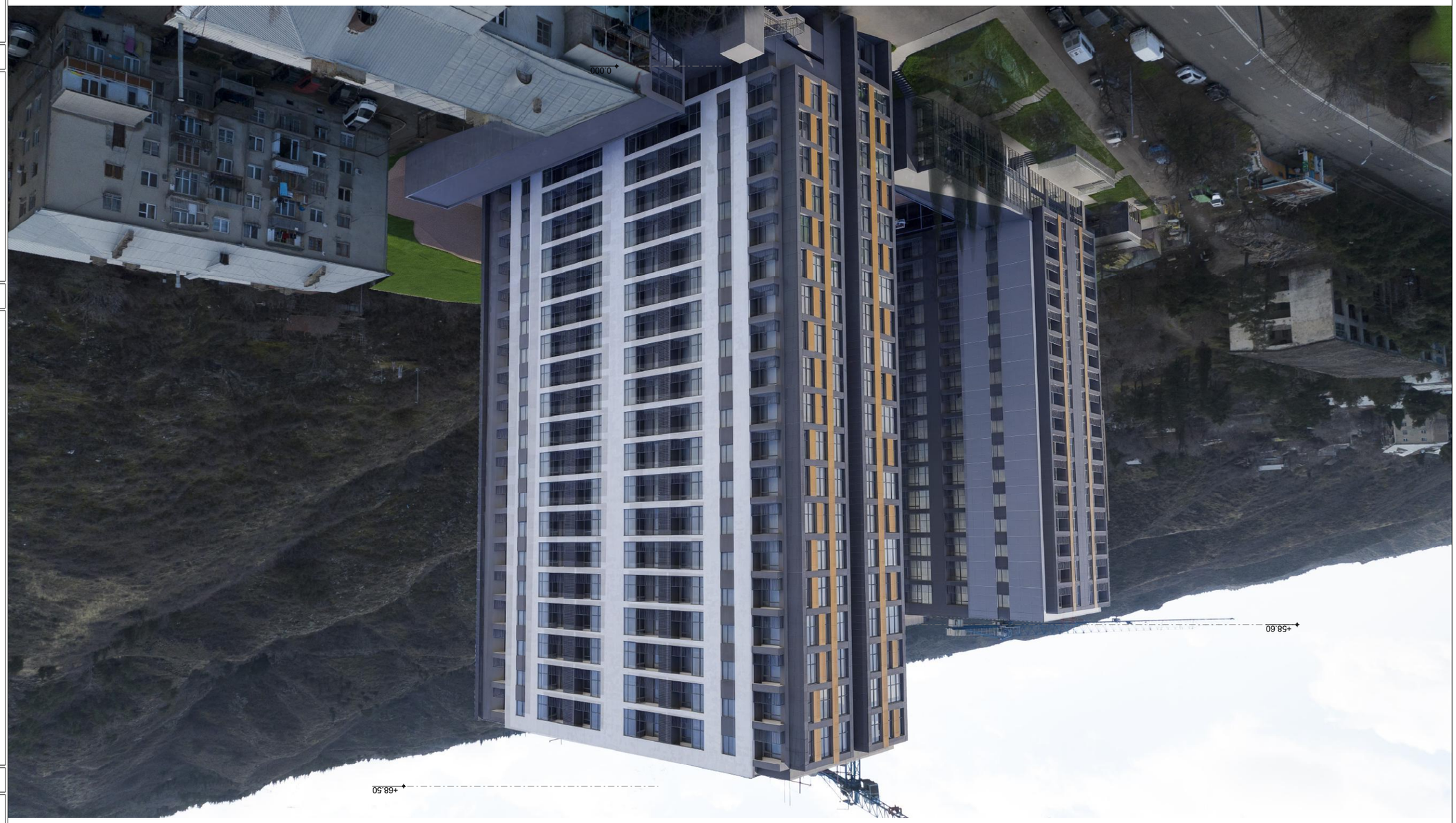

ՇԱՀԱԳՐԳՈՒԹՅՈՒՆ	ՀԱՅԱՍՏԱՆ
ՔԱՂԱՔ/ՀԱՄԱՅՆՔ	ԵՐԵՎԱՆ
ՀԱՍՑԵ	
ՇԵՆՔԻ ԱՆՎԱՆՈՒՄԸ	
ՇԵՆՔԻ ՀԱՍՑԵԱԿԱՆ ՀԱՍՑԵ



ՀԱՅԱՍՏԱՆԻ ՀԱՆՐԱՊԵՏՈՒԹՅՈՒՆ		ՇԻՆ	
ՔԱՂԱՔԱՇԻՆՈՒԹՅԱՆ ԵՎ ՏԵՐԻՏՈՐԻԱԼ ԿԱՌԱՎԱՐՄԱՆ ՆԱԽԱՐԱՐՈՒԹՅՈՒՆ			
ՔԱՂԱՔԱՇԻՆԱԿԱՆ ԳՈՐԾՈՒՆԵՈՒԹՅԱՆ ՀՍԿ			
ՀԱՅԱՍՏԱՆԻ ՀԱՆՐԱՊԵՏՈՒԹՅԱՆ ՇԻՐԱԿԻ ՄԱՐԶԻ ԳՅՈՒՄՐԻ ՀԱՄԱՅՆՔԻ ԲՆԱԿԱՎԱՅՐԵՐԻ ՀԱՄԱՐ ԲԱԶՄԱԲՆԱԿԱՐԱՆԱՅԻՆ ՇԵՆՔԵՐԻ ԿԱՌՈՒՑՈՒՄ			
ՇԻՆԱՐԱՐԱԿԱՆ ՀՍԿ			
ՀԱՏԱԿԱՑՎԱԾ ՄԱՍ			
ՀՍԿ ՄԱՍ			
ՀՍԿ ՄԱՍ			
ՀՍԿ



ՇԻՆԱՐԱՐԱԿԱՆ ԼՈՒԾՈՒՄ	
ԳԼԽԱՎՈՐ ԱՐՀԵՍՏԱԳԵՏ	ԱՐԱՄ ՍԱՐԳՍՅԱՆ
ԳԼԽԱՎՈՐ ՃԱՐՏԱՐԱՊԵՏ	ԱՐԱՄ ՍԱՐԳՍՅԱՆ
ԱՇԽԱՏԱԿԱԶՄԻ ՀԱՄԱՀԵՂԻՆԱԿ	ՀՈՎՀԱՆՆԵՍ ՀՈՎՀԱՆՆԻՍՅԱՆ
ՆԱԽԱԳԻԾ	ՀՈՎՀԱՆՆԵՍ ՀՈՎՀԱՆՆԻՍՅԱՆ
ՄԱՍՆԱԳԻՏԱԿԱՆ ԱՇԽԱՏԱՆՔՆԵՐԻ ՀԱՄԱՀԵՂԻՆԱԿ	
ՀԱՍՏԱՏՈՒՄ Է	
ՀԱՄԱՁԱՅՆԱԳՐՎԱԾ Է	
ՀԱՍՏԱՏԱԳՐԻ ՀԱՄԱՐ	
ՄԱՍՇՏԱԲ	1:100
ԹՈՒՂԹԻ ՉԱՓՍԸ	
ՇԻՆԱՐԱՐԱԿԱՆ ԼՈՒԾՈՒՄ	
ՀԱՄԱՐ	36
ՇԻՆԱՐԱՐԱԿԱՆ ԼՈՒԾՈՒՄՆԵՐԻ ՀԱՄԱԿԱՐԳ	4.36

ՀԱՍՑԵԱՅԻՆ ՇԻՆՈՒԹՅՈՒՆ