შენობა-ნაგებობის უსაფრთხოების წესებთან შესაბამისობის ანალიზი

გამოყენებული წესები - „შენობა-ნაგებობის უსაფრთხოების წესები“

ჩამოთვალეთ შენობის დაკავებულებები და აღწერეთ თითოეული გამოყენება
საგანმანათლებლო ჯგუფი სგ (საკლასო ოთახები 0.00, +3.60 და +7.20 ნიშნულებზე, სასადილო +10.65 ნიშნულზე, მრავალფუნქციური ოთახი 0.00 ნიშნულზე; საცურაო აუზი, მრავალფუნქციური დარბაზი და გასახდელები -7.20 ნიშნულზე);
საქმიანი ჯგუფი სქ (სხვადასხვა სახის ადმინისტრაციული სივრცეები -7.20, 0.00, +3.60, +7.20 და +10.80 ნიშნულებზე; სამზარეულო +10.80 ნიშნულზე);
საშუალო საფრთხის შემცველი სასწყობო ჯგუფი სწ-1 (ინვენტარის საწყობი -7.20, 0.00, +3.60 და +7.20 ნიშნულებზე; წიგნსაცავი +3.60 ნიშნულზე; დამლაგებლის ოთახი -7.20, 0.00, +3.60, +7.20 და +10.65 ნიშნულებზე);
საშუალო საფრთხის შემცველი საქარხნო-სამრეწველო ჯგუფი სმ-1 (ტექნიკური სივრცეები -9.90, 0.00 და +7.20 ნიშნულებზე);

კონსტრუქციის ტიპი:	I B

დასაშვები სიმაღლე მიწის დონის ზემოთ ცხრილი 503-ის მიხედვით:	48.8 მეტრი
საპროექტო შენობის სიმაღლე მიწის დონის ზემოთ:	16.25 მეტრი

სართულიანობის შეზღუდვები ცხრილი 503-ის მიხედვით		
დაკავებულობების ჯგუფები	დასაშვები სართულიანობა მიწის დონის ზემოთ	შემოთავაზებული სართულიანობა მიწის დონის ზემოთ
საგანმანათლებლო ჯგუფი სგ (საკლასო ოთახები 0.00, +3.60 და +7.20 ნიშნულებზე, სასადილო +10.65 ნიშნულზე, მრავალფუნქციური ოთახი 0.00 ნიშნულზე; საცურაო აუზი, მრავალფუნქციური დარბაზი და გასახდელები -7.20 ნიშნულზე);	5	4 მიწის დონის ზედა 1-ლი, მე-2, მე-3 და მე-4 სართულები *(არ განისაზღვრება მიწის დონის ქვედა სართული)*
საქმიანი ჯგუფი სქ (სხვადასხვა სახის ადმინისტრაციული სივრცეები -7.20, 0.00, +3.60,	11	4

+7.20 და +10.80 ნიშნულებზე; სამზარეულო +10.80 ნიშნულზე);		მიწის დონის ზედა 1-ლი, მე-2, მე-3 და მე-4 სართულები *(არ განისაზღვრება მიწის დონის ქვედა სართული)*
საშუალო საფრთხის შემცველი სასაწყობო ჯგუფი სწ-1 (ინვენტარის საწყობი -7.20, 0.00, +3.60 და +7.20 ნიშნულებზე; წიგნსაცავი +3.60 ნიშნულზე; დამლაგებლის ოთახი -7.20, 0.00, +3.60, +7.20 და +10.65 ნიშნულებზე);	11	4 მიწის დონის ზედა 1-ლი, მე-2, მე-3 და მე-4 სართულები *(არ განისაზღვრება მიწის დონის ქვედა სართული)*
საშუალო საფრთხის შემცველი საქარხნო-სამრეწველო ჯგუფი სმ-1 (ტექნიკური სივრცეები -9.90, 0.00 და +7.20 ნიშნულებზე);	11	2 **მიწის დონის ზედა 1-ლი** და მე-3 სართულები; *(არ განისაზღვრება მიწის დონის ქვედა სართული)*

ფართობის შეზღუდვები ცხრილი 503-ის მიხედვით		
დაკავებულობები	დასაშვები ფართობი (ცალკეულ სართულზე)	შემოთავაზებული ფართობი (ცალკეულ სართულზე)
საგანმანათლებლო ჯგუფი სგ (საკლასო ოთახები 0.00, +3.60 და +7.20 ნიშნულებზე, სასადილო +10.65 ნიშნულზე, მრავალფუნქციური ოთახი 0.00 ნიშნულზე; საცურაო აუზი, მრავალფუნქციური დარბაზი და გასახდელები -7.20 ნიშნულზე);	**შეუზღუდავი**	არ იზღუდება
საქმიანი ჯგუფი სქ (სხვადასხვა სახის ადმინისტრაციული სივრცეები -7.20, 0.00, +3.60, +7.20 და +10.80 ნიშნულებზე; სამზარეულო +10.80 ნიშნულზე);	**შეუზღუდავი**	არ იზღუდება
საშუალო საფრთხის შემცველი სასაწყობო ჯგუფი სწ-1 (ინვენტარის საწყობი -7.20, 0.00, +3.60 და +7.20 ნიშნულებზე; წიგნსაცავი +3.60 ნიშნულზე; დამლაგებლის ოთახი -7.20, 0.00, +3.60, +7.20 და +10.65 ნიშნულებზე);	4460 მ^2	55.39 მ2 *(მიწის დონის ქვედა 1-ლი სართული);* 16.95 მ2

		(მიწის დონის ზედა 1-ლი სართული); 61.69 მ2 *(მიწის დონის ზედა მე-2 სართული);* 17.69 მ2 *(მიწის დონის ზედა მე-3 სართული);* 3.88 მ2 *(მიწის დონის ზედა მე-4 სართული);*
საშუალო სათვრთხის შემცველი საქარხნო-სამრეწველო ჯგუფი სმ-1 (ტექნიკური სივრცეები -9.90, 0.00 და +7.20 ნიშნულებზე);	შეუზღუდავი	არ იზღუდება

გარე კედლის ცეცხლმედეგობისადმი მოთხოვნები ცხრილი 602-ის მიხედვით				
გარე კედელი	ხანძარსაწინააღმდეგო მანძილი (მეტრი)	ცეცხლმედეგობის ხარისხი (საათი)		
		მოთხოვნილი 602-ით	მოთხოვნილი 705.8.5-ით	გათვალისწინებული
3 - 12 ღერძებში	9.0 <	0 სთ.	1 სთ.	1 სთ.
12 - 3 ღერძებში	1.0 – 1.3	1 სთ.	1 სთ.	1 სთ.
ა - გ ღერძებში	9.0 <	0 სთ.	1 სთ.	1 სთ.
გ - ა ღერძებში	9.0 <	0 სთ.	1 სთ.	1 სთ.

გარე კედლის ღიობებისადმი მოთხოვნები ცხრილი 705.8-ის მიხედვით							
გარე კედელი	ხანძარსაწინააღმდეგო მანძილი (მეტრი)	კედლის ღიოებების ფართობი (კედლის %)					
		დასაშვები			გათვალისწინებული		
		დაცული	დაუცველი საშხეფებით	დაუცველი	დაცული	დაუცველი საშხეფებით	დაუცველი
3 - 12 ღერძებში	9.0 <	აუცილებელი არ არის	აუცილებელი არ არის	შეუზღუდავია			არ იზღუდება
12 - 3 ღერძებში	0.0 – 1.3 (0.00 - +7.20 ნიშნულები)	15%	15%	დაუშვებელია			0%
	1.0 – 5.2 (+10.80 ნიშნული) ღიობები მოწყობილია 5.2 მეტრის არეალში	75%	75%	25%			22%
ა - გ ღერძებში	9.0 <						
გ - ა ღერძებში	9.0 <						

ხანძრისაგან დაცვის სისტემებისადმი მოთხოვნები							
დაკავებულობები/ სივრცეები/გასასვლელი საშუალებები	ავტოსაშხეფი სისტემა	ალტერნატიული ავტომატური ცეცხლსაქრობი სისტემები	სახანძრო განგაშისა, კვამლაღმოჩენი და ცეცხლაღმოჩენი სისტემები	სახანძრო მილდგარების სისტემები	კვამლის საკონტროლო სისტემები	ხელის ცეცხლმაქრები	საავარიო განგაშის სისტემები
სგ ჯგუფი	კი (-7.20 ნიშნულზე		კი (სახანძრო განგაშის ხელით				

	განთავსებული ფართები სრულად)		სამართავი სისტემის კოლოფები, თითოეულ სართულზე გასასვლელის თითოეულ გზა-კართან); (კვამლაღმოჩენები, თითოეულ სართულზე, ყველა სივრცეში); (დამკავებელთა შეტყობინების სისტემა - საგანგებო ხმოვანი განგაშის საკომუნიკაციო სისტემის რუპორები, საერთო სარგებლობის სივრცეებში, შიგა-გასასვლელის გზა-კიბეებში, ლიფტებთან და დერეფნებ				
სქ ჯგუფი							
სწ-1 ჯგუფი							
სწ-2 ჯგუფი							
სმ-1 ჯგუფი	კი (-10.70 ნიშნულზე განთავსებული ფართები სრულად)						
შიგა გასასვლელის გზა-კიბეები				კი (თითოეული კიბის საზღვრებში I კლასის მილდგარები);	კი (დაწნევის სისტემა შიგა გასასვლელის #2 და #3 გზა-კიბეებზე);		
ლიფტი					კი (დაწნევის სისტემა ლიფტის შახტში);		
დერეფანები				კი (თითოეულ სართულზე; დერეფნის საზღვრებში, გზა-კიბეების სიახლოვეს II	კი (კვამლსაწინააღმდეგო ვენტილაცია თითოეული სართულის დონეზე)	კი (თითოეული სართულის დონეზე სახანძრო კარადაში)	

			ში საზღვრებში); (მხედველობითი განგაშის მოწყობილობები, საერთო და საჯარო ფართობებზე); (საავარიო განათება, ყველა გასასვლელის კომპონენტში).	კლასის მილდგარები);			
სახანძრო-სამაშველო სამსახურის მიერ გამოსაყენებელი მისაერთებლები				კი (A და B ბლოკის მომსახურე გენერატორი)			
სახანძრო ტუმბოები და წყლის რეზერვუარი				კი (A და B ბლოკის საზღვრებში განთავსებული სახანძრო ტუმბო და წყლის რეზერვუარი ემსახურება სკოლის შენობას)			

განიავებისადმი მოთხოვნები		
დაკავებულობები/სივრცეები/გასასვლელი საშუალებები	ბუნებრივი განიავება	ხელოვნური განიავება
საგანმანათლებლო ჯგუფი სგ (საკლასო ოთახები 0.00, +3.60 და +7.20 ნიშნულებზე, სასადილო +10.65 ნიშნულზე, მრავალფუნქციური ოთახი 0.00 ნიშნულზე; საკურაო აუზი,	კი (საკლასო ოთახები და სასადილო სივრცე);	**კი** (ყველა სხვა სივრცე);

მრავალფუნქციური დარბაზი და გასახდელები -7.20 ნიშნულზე);		
საქმიანი ჯგუფი სქ (სხვადასხვა სახის ადმინისტრაციული სივრცეები -7.20, 0.00, +3.60, +7.20 და +10.80 ნიშნულებზე; საშზარეულო +10.80 ნიშნულზე);	კი (სამასწავლებლო და საშზარეულო +10.65 ნიშნულზე);	კი (ყველა სხვა სივრცე);
საშუალო საფრთხის შემცველი სასაწყობო ჯგუფი სწ-1 (ინვენტარის საწყობი -7.20, 0.00, +3.60 და +7.20 ნიშნულებზე; წიგნსაცავი +3.60 ნიშნულზე; დამლაგებლის ოთახი -7.20, 0.00, +3.60, +7.20 და +10.65 ნიშნულებზე);		კი
საშუალო საფრთხის შემცველი საქარხნო-სამრეწველო ჯგუფი სმ-1 (ტექნიკური სივრცეები -9.90, 0.00 და +7.20 ნიშნულებზე);		კი
შიგა გასასვლელის გზა-კიბეები	კი („12-11“ ღერძებში განთავსებული კიბის უჯრედი)	კი („4-3“ ღერძებში განთავსებული კიბის უჯრედი)
საერთო სარგებლობის დერეფნები		კი
ტუალეტის ოთახები და სასხაპეები		კი

თითოეული სართულიდან გასასვლელი საშუალება									
სართულები	დაკავებულობა და დაკავებულობის დატვირთვის ჯამური მაჩვენებელი	მოთხოვნილი გასასვლელების/გასასვლელთან მისადგომის რაოდენობა	გათვალისწინებული გასასვლელების/გასასვლელთან მისადგომის რაოდენობა და ტიპი	გასასვლელი საშუალებების სიგანე (მეტრი)					
				გზა-კიბეები		დერეფანი,		გასასვლელის გზა-კარი	
				მოთხოვნილი	გათვალისწინებული	მოთხოვნილი	გათვალისწინებული	მოთხოვნილი	გათვალისწინებული
მიწის დონის ქვედა	ჯგუფი სმ-1 15 დ.დ;	2	2	1.10	1.41			0.82	0.82

მე-2 სართული -9.90 ნიშნულზე			შიგა გასასვლელის გზა-კიბე;						
მიწის დონის ქვედა 1-ლი სართული -7.20 ნიშნულზე	ჯგუფი სგ 161 დ.დ; ჯგუფი სქ 10 დ.დ; ჯგუფი სწ-1 2 დ.დ;	2	2 შიგა გასასვლელის გზა-კიბე; 1 დამატებითი შიგა გასასვლელის გზა-კიბე რომელიც ემსახურება აუზის სივრცეს.	1.10	1.41	1.80	1.80 სულ მცირე	0.82	0.82
მიწის დონის ზედა 1-ლი სართული 0.00 ნიშნულზე	ჯგუფი სგ 204 დ.დ; ჯგუფი სქ 3 დ.დ; ჯგუფი სწ-1 2 დ.დ; ჯგუფი სმ-1 1 დ.დ;	2	4 გასასვლელის გზა-კარი;			1.80	1.80 სულ მცირე	0.82	0.82 სულ მცირე
მიწის დონის ზედა მე-2 სართული +3.60 ნიშნულზე	ჯგუფი სგ 220 დ.დ; ჯგუფი სქ 2 დ.დ; ჯგუფი სწ-1 7 დ.დ;	2	2 შიგა გასასვლელის გზა-კიბე;	1.10	1.41	1.80	1.80 სულ მცირე	0.82	0.82

მიწის დონის ზედა მე-3 სართული +7.20 ნიშნულზე	ჯგუფი სგ 220 დ.დ; ჯგუფი სქ 6 დ.დ; ჯგუფი სმ-1 1 დ.დ; ჯგუფი სწ-2 2 დ.დ;	2	2 შიგა გასასვლელის გზა-კიბე;	1.10	1.41	1.80	1.80 სულ მცირე	0.82	0.82
მიწის დონის ზედა მე-4 სართული +10.80 ნიშნულზე	ჯგუფი სგ 95 დ.დ; ჯგუფი სქ 8 დ.დ; ჯგუფი სწ-1 1 დ.დ;	2	2 შიგა გასასვლელის გზა-კიბე;	1.10	1.41	1.80	1.80 სულ მცირე	0.82	0.82

წყალსადენი სისტემის ფიქსირებული მოწყობილობების რაოდენობა ცხრილი 1602.1-ის მიხედვით													
სართულები	დაკავებულობა და დაკავებულობის დატვირთვის ჯამური მაჩვენებელი	ფიქსირებული მოწყობილობები(ცალი)											
		უნიტაზი		ხელსაბანები		აბაზანა/ საშხაპე		სასმელი წყლის შადრევანი/ დისპენსერი		სამომსახურეო ნიჟარა		ავტომატური სარეცხის მანქანა და სამზარეულ ოს ნიჟარა	
		ობიექტადან	ობიექტზე	ობიექტადან	ობიექტზე	ობიექტადან	ობიექტზე	ობიექტადან	ობიექტზე	ობიექტადან	ობიექტზე	ობიექტადან	ობიექტზე
მიწის დონის ქვედა	ჯგუფი სმ-1	ვინაიდან აღნიშნულ დონეზე, სმ-1 ჯგუფად კლასიფიცირებული დამხმარე-ტექნიკური სივრცე წარმოადგენს შენობის ძირითადი ფუნქციების დამხმარე,											

მე-2 სართული -9.90 ნიშნულზე		მეტწილად დაუკავებელ სივრცეს, აღნიშნული სივრცისთვის არ არის გათვალისწინებული ცალკე წყალსადენი სისტემები.											
მიწის დონის ქვედა 1-ლი სართული -7.20 ნიშნულზე	ჯგუფი სგ 161 დ.დ; ჯგუფი სქ 10 დ.დ;	5	13	5	13		6	2	2	1	1		
მიწის დონის ზედა 1-ლი სართული 0.00 ნიშნულზე	ჯგუფი სგ 204 დ.დ; ჯგუფი სქ 4 დ.დ;	5	9	5	9			3	3	1	1		
მიწის დონის ზედა მე-2 სართული +3.60 ნიშნულზე	ჯგუფი სგ 220დ.დ; ჯგუფი სქ 2 დ.დ;	7	9	7	9			3	3	1	1		
მიწის დონის ზედა მე-3 სართული +7.20 ნიშნულზე	ჯგუფი სგ 220დ.დ; ჯგუფი სქ 6 დ.დ;	7	9	7	9			3	3	1	1		
მიწის დონის ზედა მე-4 სართული	ჯგუფი სგ 95 დ.დ; ჯგუფი სქ	3	9	3	9			1	1	1	1		

+10.80 ნიშნულზე	8 დ.დ;												

შენიშვნა:

- ვინაიდან სწ-1 და სმ-1 ჯგუფად კლასიფიცირებული დამხმარე-ტექნიკური სივრცეები წარმოადგენს შენობის ძირითადი ფუნქციების დამხმარე, მეტწილად დაუკავებელ სივრცეებს, აღნიშნული სივრცეებისთვის არ არის გათვალისწინებული ცალკე წყალსადენი სისტემები.

დაჯავებულობის ჯგუფების აღნიშვნები

დაჯავებულობის ჯგუფები	დაჯავებულობის ჯგუფის აღნიშვნა	ფერის კოდი	დაშტრიხვა/HATCH	ხაზის სისქე/LINE THICKNESS	დაშტრიხვის მასშტაბი/HATCH SCALE	დაშტრიხვის კუთხე/HATCH ANGLE
თავშეყრის ჯგუფი (თშ)		RGB (34,139,34)	ANSI31	0.05 მმ	40	0
საქმიანი ჯგუფი (სქ)		RGB (79,12,187)	ANSI31	0.05 მმ	40	0
საგანმანათლებლო ჯგუფი - (სგ)		RGB (245,99,20)	ANSI31	0.05 მმ	40	0
სამრეწველო ჯგუფი (სმ)		RGB (160,32,240)	ANSI31	0.05 მმ	40	0
დიდი საფრთხის შემცველი ჯგუფი - (დსშ)		RGB (94,8,58)	ANSI31	0.05 მმ	40	0
დაწესებულებითი ჯგუფი (დწ)		RGB (0,0,255)	ANSI31	0.05 მმ	40	0
საკაჭრო ჯგუფი (სკ)		RGB (255,0,0)	ANSI31	0.05 მმ	40	0
საცხოვრებელი ჯგუფი (სც)		RGB (220,185,0)	ANSI31	0.05 მმ	40	0
სასაწყობო ჯგუფი (სწ)		RGB (136,135,134)	ANSI31	0.05 მმ	40	0
დამხმარე ჯგუფი (დს)		RGB (57,57,56)	ANSI31	0.05 მმ	40	0

გასასვლელის ნიშანი

ჯაჭვის დამჭერი

ავტომატური სისტემა

სახანძრო განგაშის ღილაკი

ხმოვანი და მახვილელფერადი განგაში

განგაშის მოწყვეტილია ტექსტური მახმოვანებით

I ტიპის სახანძრო მილდგარი

II ტიპის სახანძრო მილდგარის და ხელის ცეცხლმაქრის პარკი

ორმხრივი ავტირის სისტემა

ავტიული სანთი

დენვის სისტემა / ავტომატიზაციდან ავარიული ავტომატიკა

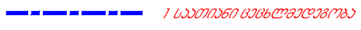

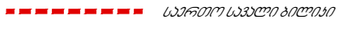

ჯარის ცეცხლგადამტანის ხარისხი

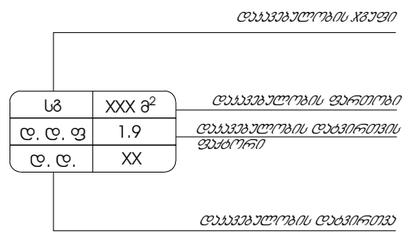

ავტორი	
მიმდინარეობა	
"DEPHAN" - ს	
"DEPHAN" - ს	

ინჟინერი / სანიტარული

ფურცლის მეფენელი

ეტაპი

ინჟინერ-ექსპერტი	
ინჟინერ-ექსპერტი	
მენეჯერის / დამტკიცებულია	
დამკვეთი	

ბჯარ ჭოლე ილანი

ინოვაციური ნიმფალები

ფასადი

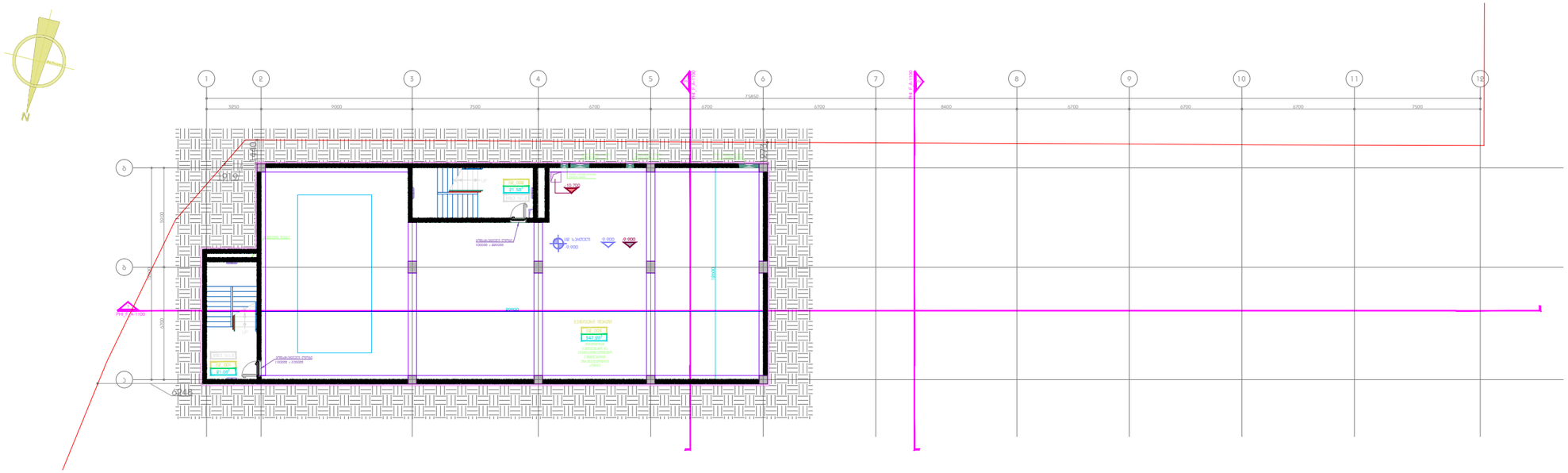

ჯიბე/დეჰეფნის ფართი - 42.5 მ²

დამხმარე ფართი - 347.2 მ²

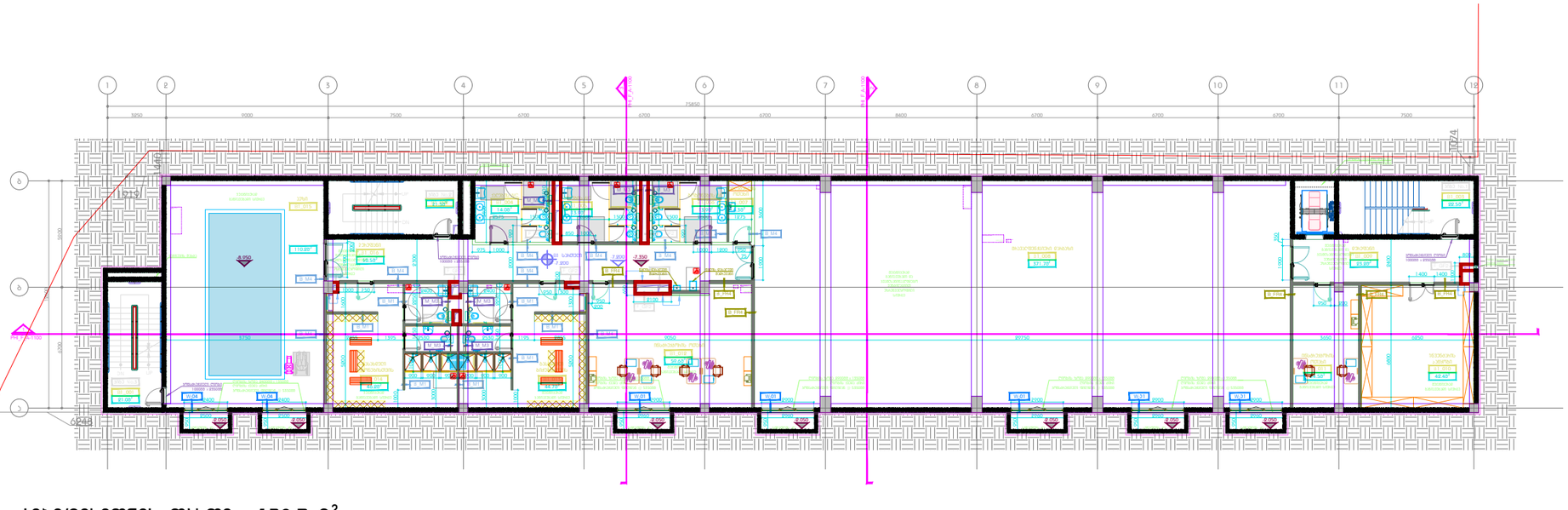

ჯიბე/დეჰეფნის ფართი - 138.7 მ²

დამხმარე ფართი - 635.2 მ²

აუზის ფართი - 110.2 მ²

DEPHANI ARCHITECTURE&DESIGN

ბაფუმელიძეები

წინამდებარე დოკუმენტი წარმოადგენს "DEPHANI"-ს საკუთრებას.
მისი წინასწარი ფერწერული მოლაპარაკების ან ნებართვის
გარეშე,
"DEPHANI"-ს წერილობითი ნებართვა
ნებადართული
და მოითხოვა ჰონორარების
მიზანი
ინფორმაციის
ეროვნული
ეროვნული

აღნიშვნის მეთოდები

1. ფილების მეთოდებული: SIC ბეტონმარბლის ყალიბებიანი ფილა) სიმაღლეებიდან.
2. სიმაღლეები ფიქსირებულია მოცულობად ინარჩუნებენ ნებადართულ ნებადართულ 2500 მინა ბანაკული მეფეებისგან ან სასურველისგან
3. ბეტონის და ბეტონის ელემენტების ფასადებზე, ფასადებზე, ფილა მოფიფრავენ ფილა ფილა ფილა

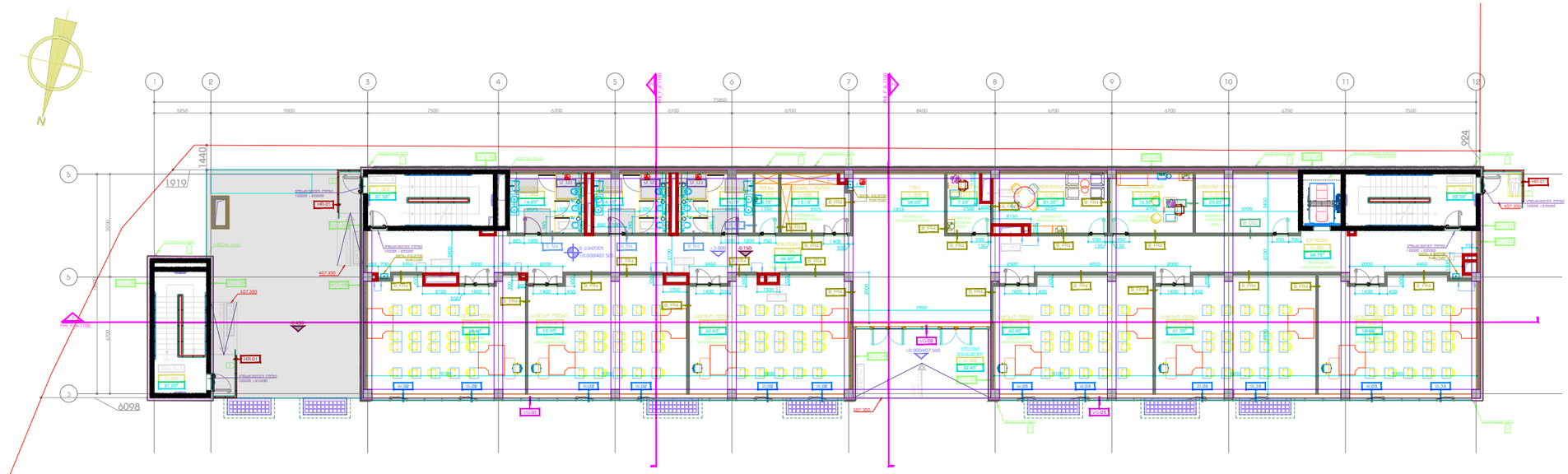

ჯიბე/დეჰეფნის ფაჰთი - 253.1 მ²

დამხმარე ფაჰთი - 157.9 მ²

სასნავლო აუდიტორიის ფაჰთი - 360.5 მ²

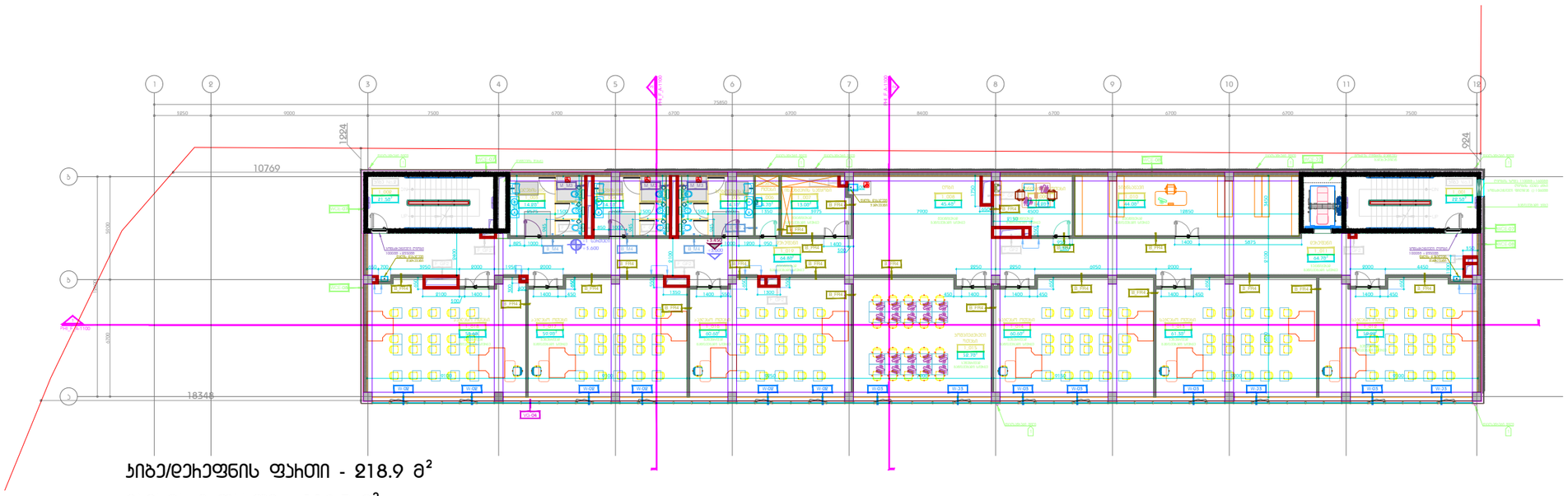

ჯიბე/დეჰეფნის ფაჰთი - 218.9 მ²

დამხმარე ფაჰთი - 118.3 მ²

სასნავლო აუდიტორიის ფაჰთი - 413.6 მ²

DEPHANI ARCHITECTURE&DESIGN

ბაუფორმილება

წინამდებარე დოკუმენტი წარმოადგენს "DEPHANI"-ს საკუთრებას. მისი წინასწარი ფერადი, ფორმალური ან ნებისმიერი სახით ბაზიერება, ტირაჟირება ან ბეჭდვა "DEPHANI"-ს წერილობითი ნებართვის გარეშე იკრძალება. ნახაზები განკუთვნილია მხოლოდ კონტრაქტორებისათვის და მოითხოვს ორმხრივ და ინდივიდუალურ მოსინჯვის ტიპურების ფურცლები ინფორმაციას. მისი გამოყენებელი ან მეორეული ხასიათის სხვა ეტაპებისთვის. ფოტოტიპის ფირფიტა ნებართ ეფექტ ეტაპისა.

აღნიშვნის ფურცლები

1. ფიქსაჟი ფანჯრებისა: SFC ფანჯრებისა-ალუმინის სამფენიანი ორმაგ ფანჯრებისა.
2. ფანჯრებისა ფიფინებისა: ფიფინებად ალუმინისა ნებართ ავეჯისაგან ერთ ინსა ანალოგი ფერფლისა.
3. ბანდაჟი ეს ბეტონის ბანდაჟი ფანჯრებისა ფანჯრებისა. ფერ ფიფინებად ალუმინის ფიფინ ალუმინის ფიფინ ალუმინის ალუმინის ფერ ალუმინის ალუმინის ფერ ალუმინის ალუმინის ალუმინის

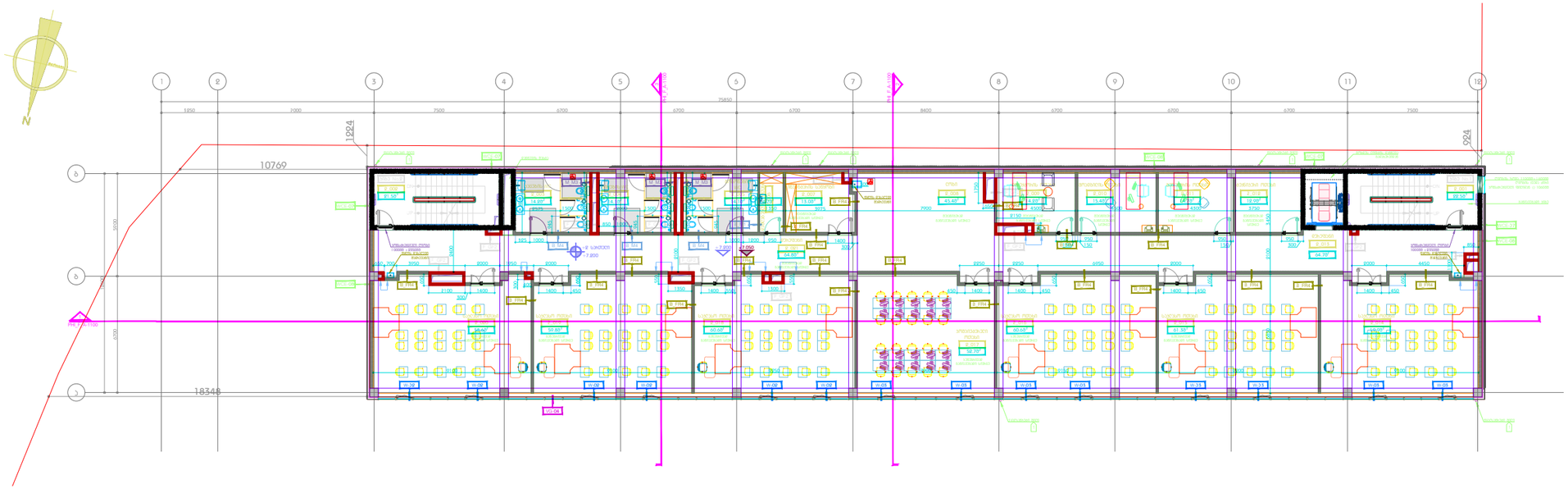

ჯიბე/დეჩეფნის ფართი - 218.9 მ²

დამხმარე ფართი - 117.3 მ²

სასნავლო აუდიტორიის ფართი - 413.5 მ²

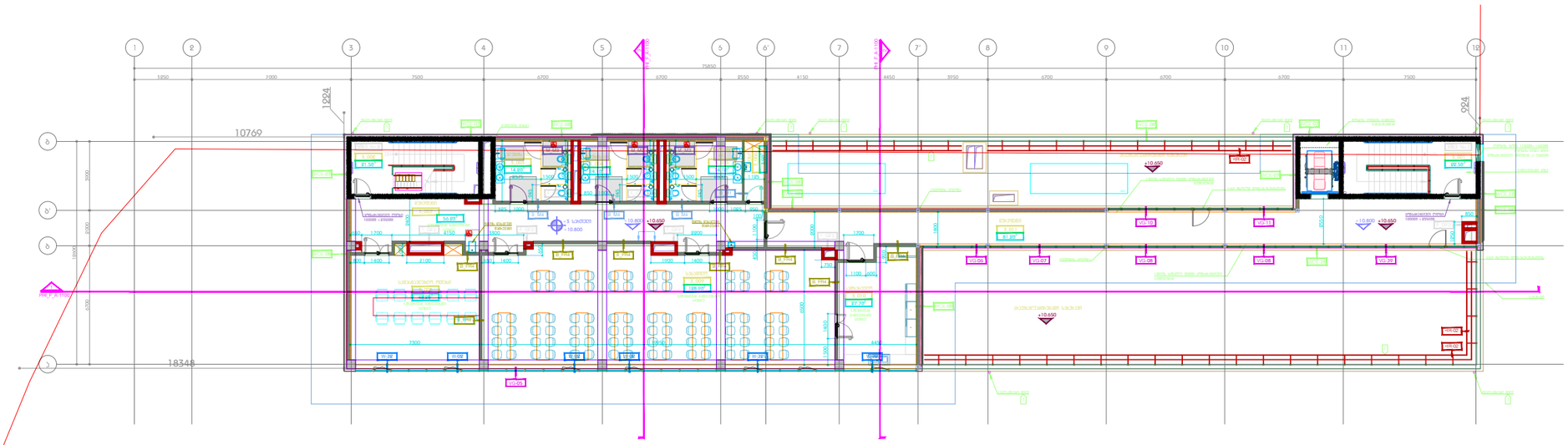

ჯიბე/დეჩეფნის ფართი - 181.4 მ²

დამხმარე ფართი - 251.1 მ²

DEPHANI ARCHITECTURE&DESIGN

ბაფუმიშილია

წინამდებარე დოკუმენტი წარმოადგენს "DEPHANI"-ს საკუთრებას. მისი წარმოებიდან ფურცლის, მთლიანად ან ნაწილობრივ გამოყენება, კოპირება ან გავრცელება "DEPHANI"-ს წერილობითი ნებართვის გარეშე იკრძალება. ნახაზები განკუთვნილია მხოლოდ კონკრეტულობისთვის და მოითვალა ორიენტაციები და ინფორმაციის მოსაძებნად ორიენტაციის ფუნქციები ინფორმაციას. მისი გამოყენებლა არ შეიძლება ორიენტაციის სხვა ორიენტაციის ფუნქციები. მოფლობილის მომხმარებლებმა ნახაზის ეფექტი დაარეგულიროს.

ანოტაციის მეთოდები

1. ორიენტაციის მეთოდებისა: ყველა ტექნიკურ-ტექნიკური საფუძვლების ორმაგ. ყველა ფენიანობის.
2. ფანჯრებისა ინფორმაციის: მოცულობად ორიენტაციის ნაგულისხმევ ეფექტი ეფექტი ეფექტი

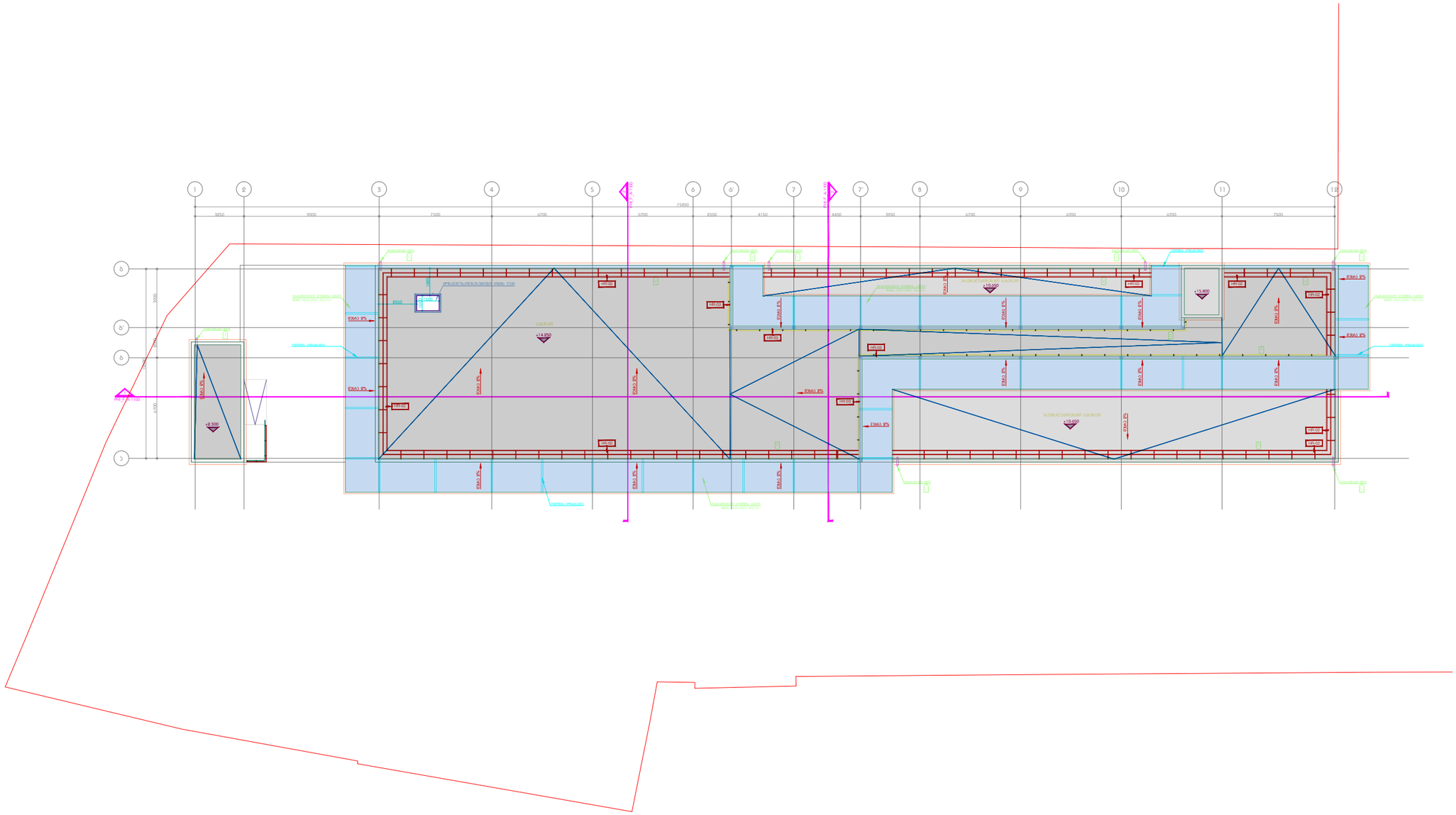
N
1
2
3
4
5
6
6'
7
7'
8
9
10
11
12
3850
9000
7500
6700
6700
9550
4150
4450
3950
6700
6700
6700
7500
75850
PHI_F_A100
+14.950
+10.650
+15.800
+8.300
+10.650
+14.950
+10.650
+15.800
+8.300
+10.650
+14.950
+10.650
+15.800
+8.300
+10.650

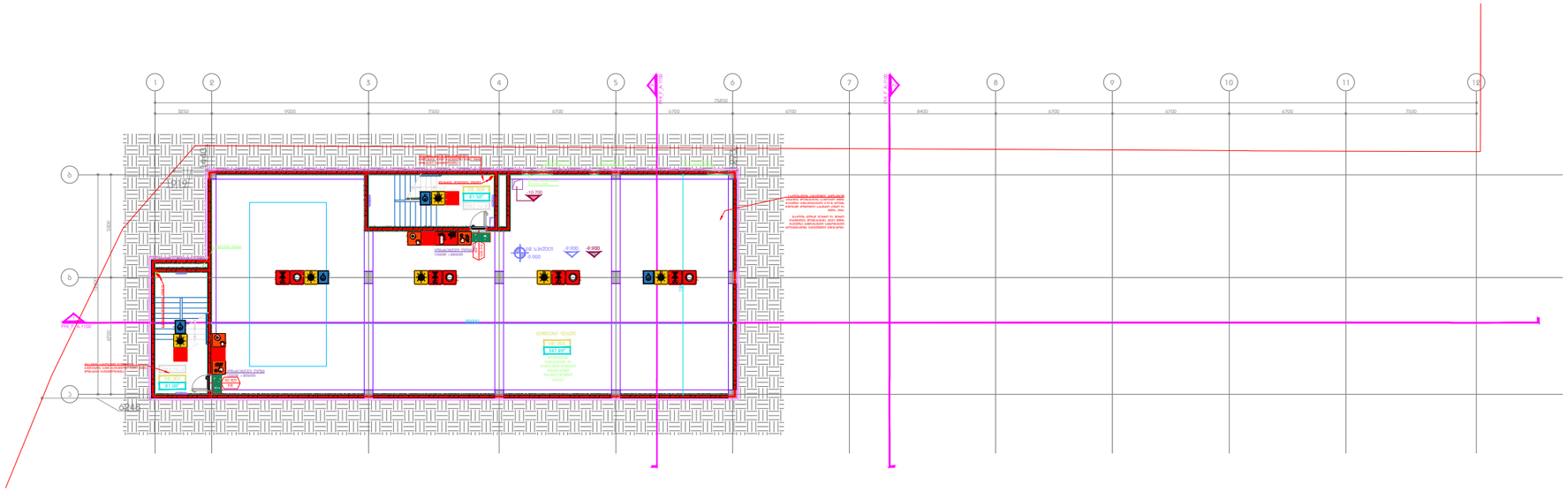

ჯიბე/დეჰეფნის ფართი - 42.5 მ²

დამხმარე ფართი - 347.2 მ²

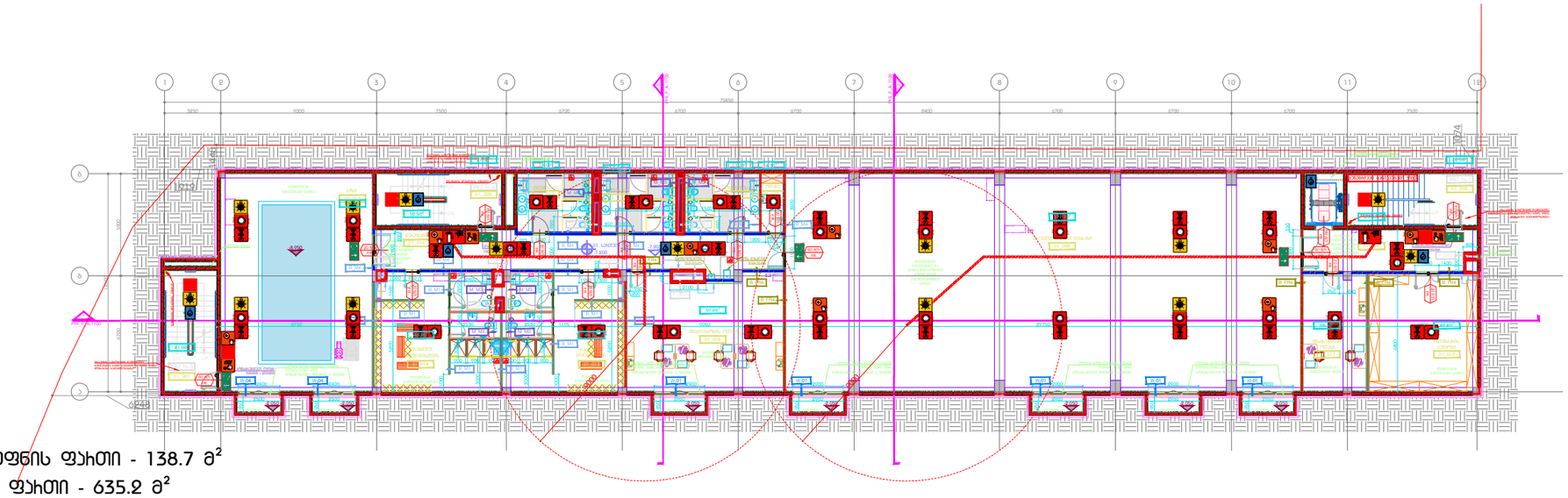

ჯიბე/დეჰეფნის ფართი - 138.7 მ²

დამხმარე ფართი - 635.2 მ²

აუზის ფართი - 110.2 მ²

DEPHANI ARCHITECTURE&DESIGN

საავტორო უფლებები

წინამდებარე დოკუმენტის წარმოებლებლა "DEPHANI"-ს საკუთრებაა. მისი ნებისმიერი ფორმით, მათშინაგან აწ ნებისმიერი ბაეჭვერები, ასევე ნებისმიერი "DEPHANI"-ს წერილობითი ნებართვის გარეშე ასლირება, ნებისმიერ პირებისთვის გადაცემა ან მათ ხელთ მოხვედრის საშუალება, ან ელექტრონული ან ინტერნეტის ფორმით ინფორმაციის მესაკუთრეთა ინფორმირებისა.

ინჟინრული მონაცემები

1. ელექტრული ინსტალაციის IEC ტაბელებზეზეზეზ სამუშაოების ეროვნ სამუშაოებრივ
2. სანიტარული ინფორმაციის ინსტალაციებ ინსტალაციის ნაგულისხმევად ეროვნ ინსტა. ინსტალაციის ინფორმაციებ და სამუშაოებისამუშაოებ ეროვ
3. ანალიზის და ტესტების ანალიზის ინსტალაციის ინსტალაციებ ინსტალაციებ ინსტალაციებ ინსტალ ინსტალ ინსტალ ინსტალ ინსტალ ინსტ
4. ინსტალაციის ელექტრული ელექტრული ინსტალაციის ინსტალ ინსტალ ინსტალ ინსტ ინსტ
5. ინსტალაციის ელექტრული ელექტრული ინსტალაციის ინსტალ ინსტ ინსტ ინსტ ინ
6. ინსტალაციის ელექტრული ელექტრული ინსტალ ინ ინ ინ

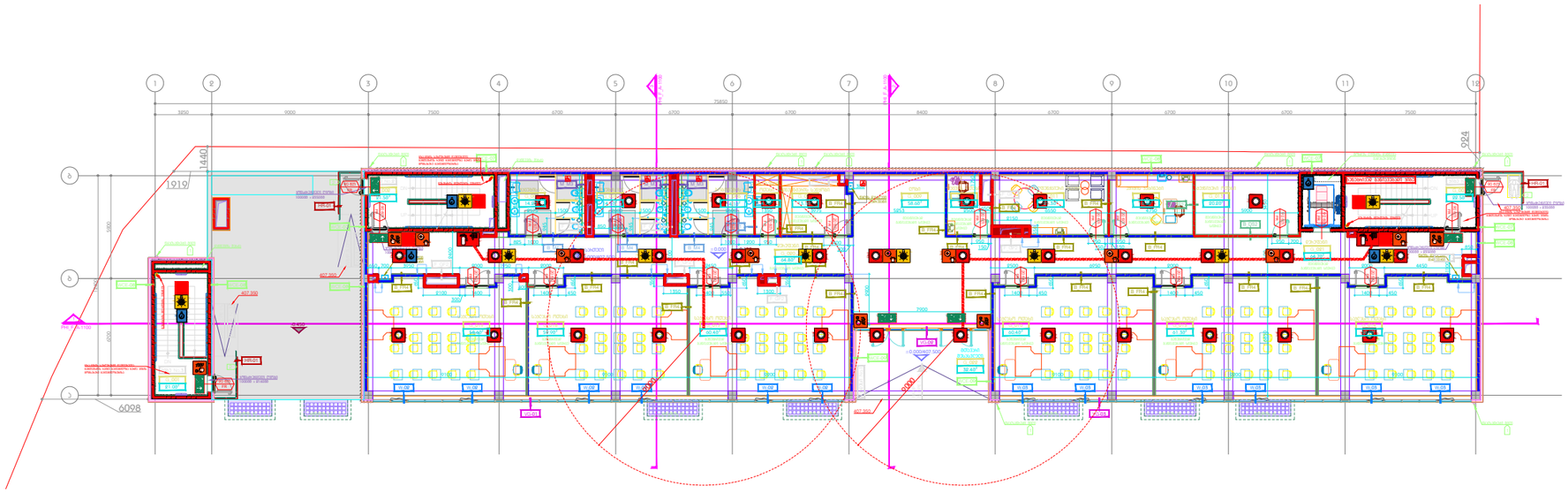

ჯიბე/დეჰეფნის ფართი - 253.1 მ²

დამხმარე ფართი - 157.9 მ²

სასნავლო აუდიტორიის ფართი - 360.5 მ²

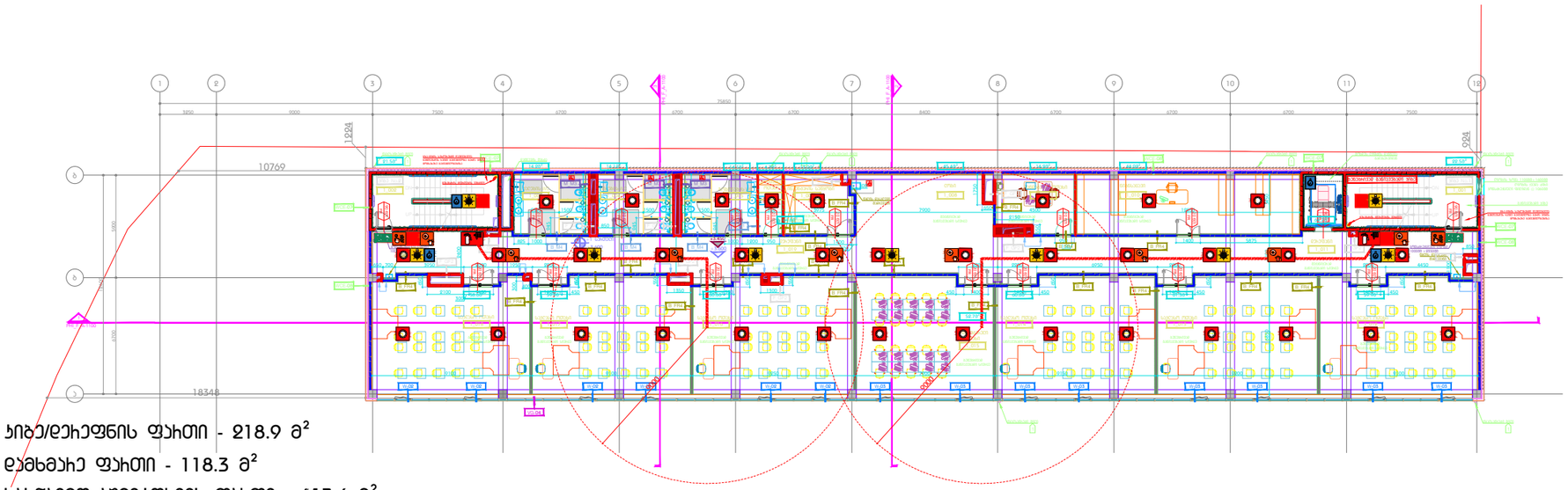

ჯიბე/დეჰეფნის ფართი - 218.9 მ²

დამხმარე ფართი - 118.3 მ²

სასნავლო აუდიტორიის ფართი - 413.6 მ²

DEPHANI
ARCHITECTURE&DESIGN

ბაზრისუფლება:

წინამდებარე დოკუმენტის წარმოებლად "DEPHANI"-ს საკუთრებაა. მისი ნებისმიერი ფორმით, მთლიანად ან ნაწილობრივ გამოყენება, კოპირება ან გავრცელება "DEPHANI"-ს წერილობითი ნებართვის გარეშე იკრძალება. ნებართვა გაცემულია მხოლოდ პროექტირებისათვის, და მოიცავს ინჟინერიულ და ინფორმაციის დონეებზე ეროვნული კოდექსების მუხლები ინფორმაციისა. მისი გამოყენება ან შესრულება სრულად ან ნაწილობრივ, დოკუმენტის ავტორისეული ნებართვის გარეშე აკრძალულია.

ანოტაციის ფანჯრები

1. ფილების ფასადებისთვის EIC ტაბლეტებზეა სამუშაოდან ეროვნ. სამუშაოებისა
2. სარეზервო ფანჯრებიანი ბოლოტოდან ბოლოტოდან ნაგებობის ეფექტურად ეფექტ. ფანჯ. ბანაკიული ფუნქციონალი და სამუშაოსამუშაოებად ბოლად
3. ბანაკების და ტუალეტი ბანაკიდან ტუალეტებისთვის ტალისკენა ფილა ფუნქციად ტუალეტიანი ფილ ეტაპზეა ეკ ტუალეტში სიკეთეა ნოვაციონალ
4. ფანჯარაში ეროვნულ ეროვნული ტუალეტზეა სამუშაოდან ფილები ფანჯარაზეა ეროვნული
5. ბანაკიანან ეროვნულ ეროვნული ტუალეტებისთვის ბანაკიდან ფილა ტუალეტებისთვის ეროვნული ეროვნული ეროვნული

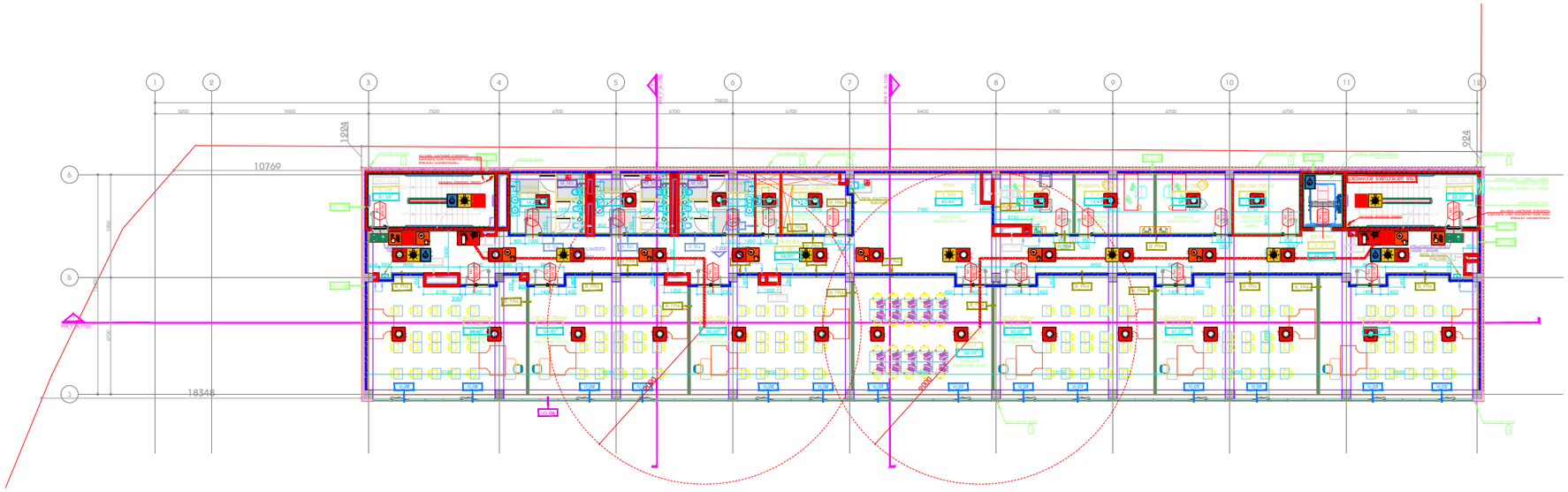

ᲰᲘᲑᲠᲘᲓᲘᲡ/ᲓᲔᲩᲘᲡᲤᲬᲘᲜᲘᲡ ᲤᲐᲩᲘᲗᲘ - 218.9 მ²

ᲓᲐᲛᲮᲛᲐᲩᲘ ᲤᲐᲩᲘᲗᲘ - 117.3 მ²

ᲡᲐᲡᲜᲐᲕᲗᲝ ᲐᲪᲔᲜᲢᲠᲘᲘᲡ ᲤᲐᲩᲘᲗᲘ - 413.5 მ²

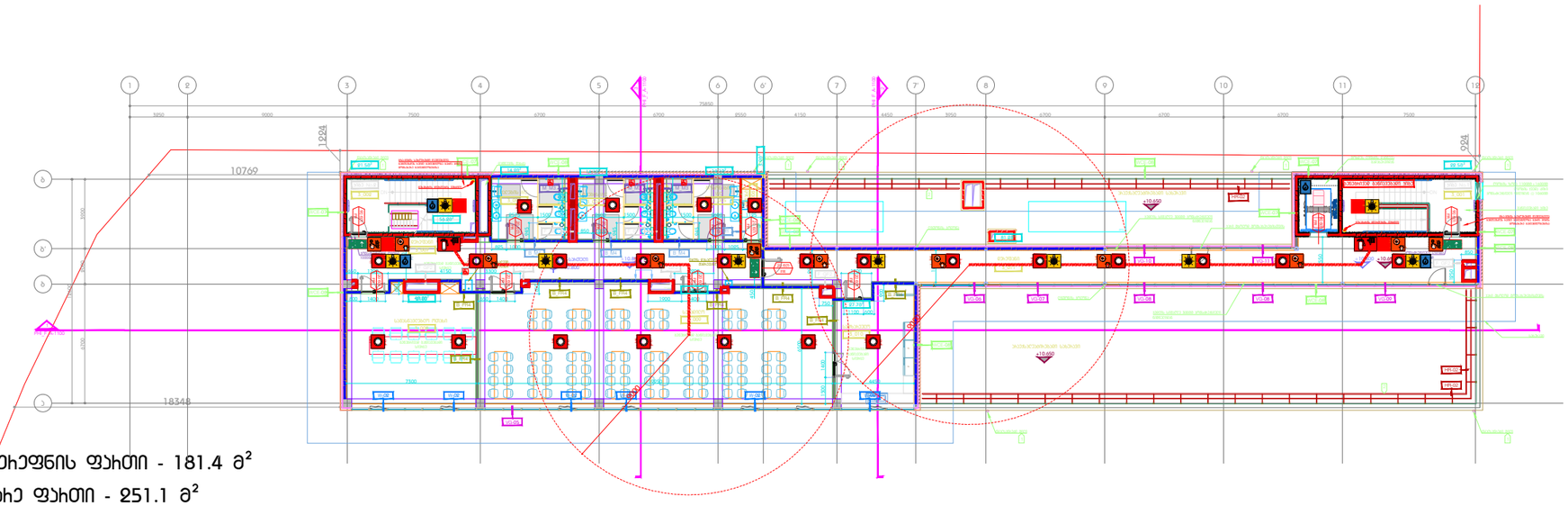

ᲰᲘᲑᲠᲘᲓᲘᲡ/ᲓᲔᲩᲘᲡᲤᲬᲘᲜᲘᲡ ᲤᲐᲩᲘᲗᲘ - 181.4 მ²

ᲓᲐᲛᲮᲛᲐᲩᲘ ᲤᲐᲩᲘᲗᲘ - 251.1 მ²

DEPHANI
ARCHITECTURE&DESIGN

ᲑᲐᲡᲘᲜᲘᲡᲬᲔᲠᲐ:

ᲬᲘᲜᲐᲛᲓᲔᲑᲐᲚᲘ ᲛᲝᲬᲕᲔᲓᲠᲘᲚᲘ ᲜᲐᲮᲐᲢᲔᲑᲘ ᲬᲐᲠᲛᲝᲐᲓᲒᲔᲜᲡ "DEPHANI"-Ს ᲡᲐᲙᲣᲗᲠᲔᲑᲐ.
ᲛᲘᲡᲘ ᲜᲐᲬᲘᲚᲔᲑᲘᲡ ᲒᲐᲛᲝᲧᲔᲜᲔᲑᲘᲗ, ᲛᲝᲜᲘᲢᲝᲠᲘᲜᲒᲘ ᲐᲠ ᲜᲐᲬᲘᲚᲔᲑᲘᲡ
ᲑᲐᲛᲐᲠᲗᲕᲔᲚᲐ, ᲙᲝᲞᲘᲠᲔᲑᲐ ᲐᲜ ᲒᲐᲕᲠᲪᲔᲚᲔᲑᲐ
"DEPHANI"-Ს ᲬᲔᲠᲘᲚᲝᲒᲘᲗᲘ ᲜᲔᲑᲐᲠᲗᲘᲡ ᲒᲐᲠᲔ ᲐᲠᲐᲕᲐᲠᲗᲣᲚᲘ ᲒᲐᲛᲝᲧᲔᲜᲔᲑᲐ.
ᲜᲐᲮᲐᲢᲔᲑᲘ ᲐᲠᲘᲡ ᲐᲕᲢᲝᲠᲘᲡ ᲙᲣᲚᲢᲣᲠᲣᲚᲘ ᲛᲔᲙᲒᲝᲠᲝᲑᲐ ᲓᲐᲪᲕᲐᲖᲔ ᲐᲕᲢᲝᲠᲘᲡ
ᲓᲐ ᲛᲘᲛᲬᲔᲠᲚᲘᲡ ᲙᲘᲡᲠᲘᲗᲘᲡ ᲓᲐ ᲘᲜᲓᲘᲕᲘᲠᲘᲡ ᲛᲝᲬᲛᲘᲜᲘᲡ ᲙᲘᲡᲠᲔᲑᲘᲡ
ᲛᲘᲣᲠᲗᲕᲐ.
ᲛᲘᲡᲘ ᲒᲐᲛᲝᲧᲔᲜᲔᲑᲐ ᲐᲠ ᲨᲔᲫᲚᲔᲑᲐ ᲡᲐᲛᲘᲡᲐᲜᲘ ᲐᲜ ᲡᲐᲛᲝᲥᲐᲚᲐᲥᲝ
ᲛᲘᲖᲜᲔᲑᲘᲗ. ᲛᲝᲜᲘᲢᲝᲠᲘᲜᲒᲘᲡ ᲛᲝᲛᲐᲖᲘᲡᲗᲕᲘᲡ ᲛᲝᲛᲐᲒᲘᲡ ᲐᲠᲘᲡ ᲐᲠᲘᲡ ᲛᲘᲜᲘᲭᲣᲚᲘ.

ᲐᲠᲥᲘᲢᲔᲥᲢᲣᲠᲘ ᲜᲐᲬᲘᲚᲔᲑᲘ

1. ᲨᲔᲠᲬᲧᲚᲘᲡ ᲓᲐᲪᲕᲘᲡ ᲡᲘᲡᲢᲔᲛᲘᲡ ᲛᲝᲬᲧᲝᲑᲘᲚᲝᲑᲐ ᲨᲔᲡᲠᲣᲚᲔᲑᲐ ᲡᲐᲠᲔᲖᲔᲠᲕᲝ ᲨᲔᲠᲬᲧᲚᲘᲡ ᲛᲘᲛᲬᲝᲓᲘᲡ ᲛᲘᲛᲐᲠᲗᲣᲚᲘ ᲞᲠᲝᲔᲥᲢᲘᲗ.
2. ᲨᲔᲜᲘᲜᲒᲘ ᲓᲐ ᲨᲔᲠᲬᲧᲚᲘᲡ ᲓᲐᲪᲕᲘᲡ ᲡᲘᲡᲢᲔᲛᲘᲡ ᲛᲝᲬᲧᲝᲑᲘᲚᲝᲑᲐ ᲛᲘᲣᲠᲗᲕᲐ ᲛᲝᲬᲛᲘᲜᲘᲡ ᲛᲘᲛᲐᲠᲗᲣᲚᲘ ᲞᲠᲝᲔᲥᲢᲘᲗ ᲨᲔᲡᲠᲣᲚᲔᲑᲐ ᲨᲔᲡᲐᲑᲐᲛᲘᲡᲘ ᲡᲐᲛᲨᲔᲜᲔᲑᲚᲝ ᲞᲠᲝᲤᲔᲡᲘᲝᲜᲐᲚᲣᲠᲘ ᲞᲠᲘᲜᲪᲘᲞᲘᲗ.
3. ᲨᲔᲜᲘᲜᲒᲘᲡ ᲨᲔᲠᲬᲧᲚᲘᲡ ᲓᲐᲪᲕᲘᲡ ᲡᲘᲡᲢᲔᲛᲘᲡ ᲛᲝᲬᲧᲝᲑᲘᲚᲝᲑᲐ ᲛᲘᲣᲠᲗᲕᲐ ᲛᲝᲬᲛᲘᲜᲘᲡ ᲛᲘᲛᲐᲠᲗᲣᲚᲘ ᲞᲠᲝᲔᲥᲢᲘᲗ ᲨᲔᲡᲠᲣᲚᲔᲑᲐ ᲛᲝᲜᲘᲢᲝᲠᲘᲜᲒᲘᲡ ᲛᲝᲛᲐᲖᲘᲡᲗᲕᲘᲡ ᲛᲝᲛᲐᲒᲘᲡ ᲐᲠᲘᲡ ᲐᲠᲘᲡ ᲛᲘᲜᲘᲭᲣᲚᲘ.
4. ᲨᲔᲜᲘᲜᲒᲘᲡ ᲨᲔᲠᲬᲧᲚᲘᲡ ᲓᲐᲪᲕᲘᲡ ᲡᲘᲡᲢᲔᲛᲘᲡ ᲛᲝᲬᲧᲝᲑᲘᲚᲝᲑᲐ ᲛᲘᲣᲠᲗᲕᲐ ᲛᲝᲬᲛᲘᲜᲘᲡ ᲛᲘᲛᲐᲠᲗᲣᲚᲘ ᲞᲠᲝᲔᲥᲢᲘᲗ ᲨᲔᲡᲠᲣᲚᲔᲑᲐ ᲡᲐᲛᲘᲡᲐᲜᲘ ᲓᲐ ᲡᲐᲛᲝᲥᲐᲚᲐᲥᲝ ᲛᲘᲖᲜᲔᲑᲘᲗ. ᲛᲝᲜᲘᲢᲝᲠᲘᲜᲒᲘᲡ ᲛᲝᲛᲐᲖᲘᲡᲗᲕᲘᲡ ᲛᲝᲛᲐᲒᲘᲡ ᲐᲠᲘᲡ ᲐᲠᲘᲡ ᲛᲘᲜᲘᲭᲣᲚᲘ.
5. ᲨᲔᲜᲘᲜᲒᲘᲡ ᲨᲔᲠᲬᲧᲚᲘᲡ ᲓᲐᲪᲕᲘᲡ ᲡᲘᲡᲢᲔᲛᲘᲡ ᲛᲝᲬᲧᲝᲑᲘᲚᲝᲑᲐ ᲛᲘᲣᲠᲗᲕᲐ ᲛᲝᲬᲛᲘᲜᲘᲡ ᲛᲘᲛᲐᲠᲗᲣᲚᲘ ᲞᲠᲝᲔᲥᲢᲘᲗ ᲨᲔᲡᲠᲣᲚᲔᲑᲐ ᲛᲘᲜᲘᲭᲣᲚᲘ ᲓᲐᲪᲕᲘᲡ ᲡᲘᲡᲢᲔᲛᲘᲡ ᲛᲝᲛᲐᲖᲘᲡᲗᲕᲘᲡ ᲛᲝᲛᲐᲒᲘᲡ ᲐᲠᲘᲡ ᲐᲠᲘᲡ ᲛᲘᲜᲘᲭᲣᲚᲘ.
6. ᲨᲔᲜᲘᲜᲒᲘᲡ ᲨᲔᲠᲬᲧᲚᲘᲡ ᲓᲐᲪᲕᲘᲡ ᲡᲘᲡᲢᲔᲛᲘᲡ ᲛᲝᲬᲧᲝᲑᲘᲚᲝᲑᲐ ᲛᲘᲣᲠᲗᲕᲐ ᲛᲝᲬᲛᲘᲜᲘᲡ ᲛᲘᲛᲐᲠᲗᲣᲚᲘ ᲞᲠᲝᲔᲥᲢᲘᲗ ᲨᲔᲡᲠᲣᲚᲔᲑᲐ ᲛᲝᲜᲘᲢᲝᲠᲘᲜᲒᲘᲡ ᲛᲝᲛᲐᲖᲘᲡᲗᲕᲘᲡ ᲛᲝᲛᲐᲒᲘᲡ ᲐᲠᲘᲡ ᲐᲠᲘᲡ ᲛᲘᲜᲘᲭᲣᲚᲘ.
7. ᲜᲐᲮᲐᲢᲘᲡ ᲛᲘᲗᲘᲗᲔᲑᲘᲡᲗᲕᲘᲡ ᲨᲔᲠᲬᲧᲚᲘᲡ ᲓᲐᲪᲕᲘᲡ ᲡᲘᲡᲢᲔᲛᲘᲡ ᲛᲝᲬᲧᲝᲑᲘᲚᲝᲑᲐ ᲛᲘᲣᲠᲗᲕᲐ ᲛᲝᲬᲛᲘᲜᲘᲡ ᲛᲘᲛᲐᲠᲗᲣᲚᲘ ᲞᲠᲝᲔᲥᲢᲘᲗ ᲨᲔᲡᲠᲣᲚᲔᲑᲐ ᲛᲝᲜᲘᲢᲝᲠᲘᲜᲒᲘᲡ ᲛᲝᲛᲐᲖᲘᲡᲗᲕᲘᲡ ᲛᲝᲛᲐᲒᲘᲡ ᲐᲠᲘᲡ ᲐᲠᲘᲡ ᲛᲘᲜᲘᲭᲣᲚᲘ. ᲛᲘᲗᲘᲗᲔᲑᲘᲡᲗᲕᲘᲡ ᲨᲔᲠᲬᲧᲚᲘᲡ ᲓᲐᲪᲕᲘᲡ ᲡᲘᲡᲢᲔᲛᲘᲡ ᲛᲝᲬᲧᲝᲑᲘᲚᲝᲑᲐ ᲛᲘᲣᲠᲗᲕᲐ ᲛᲝᲬᲛᲘᲜᲘᲡ ᲛᲘᲛᲐᲠᲗᲣᲚᲘ ᲞᲠᲝᲔᲥᲢᲘᲗ ᲨᲔᲡᲠᲣᲚᲔᲑᲐ ᲛᲘᲜᲘᲭᲣᲚᲘ ᲓᲐᲪᲕᲘᲡ ᲡᲘᲡᲢᲔᲛᲘᲡ ᲛᲝᲛᲐᲖᲘᲡᲗᲕᲘᲡ ᲛᲝᲛᲐᲒᲘᲡ ᲐᲠᲘᲡ ᲐᲠᲘᲡ ᲛᲘᲜᲘᲭᲣᲚᲘ.
8. ᲐᲠᲛᲐᲢᲣᲠᲘ / ᲐᲠᲛᲐᲢᲣᲠᲘ ᲓᲘᲐᲒᲝᲜᲐᲚᲘᲡ ᲨᲔᲠᲬᲧᲚᲘᲡ ᲓᲐᲪᲕᲘᲡ ᲡᲘᲡᲢᲔᲛᲘᲡ ᲛᲝᲬᲧᲝᲑᲘᲚᲝᲑᲐ ᲛᲘᲣᲠᲗᲕᲐ ᲛᲝᲬᲛᲘᲜᲘᲡ ᲛᲘᲛᲐᲠᲗᲣᲚᲘ ᲞᲠᲝᲔᲥᲢᲘᲗ ᲨᲔᲡᲠᲣᲚᲔᲑᲐ ᲛᲝᲜᲘᲢᲝᲠᲘᲜᲒᲘᲡ ᲛᲝᲛᲐᲖᲘᲡᲗᲕᲘᲡ ᲛᲝᲛᲐᲒᲘᲡ ᲐᲠᲘᲡ ᲐᲠᲘᲡ ᲛᲘᲜᲘᲭᲣᲚᲘ. ᲨᲔᲛᲓᲔᲑᲘ ᲛᲝᲜᲐᲪᲔᲛᲗᲐ ᲨᲝᲠᲘᲡ ᲙᲐᲑᲔᲚᲗᲐ ᲓᲐᲠᲒᲕᲘᲡ ᲡᲐᲛᲐᲠᲗᲕᲔᲚᲝ ᲡᲘᲡᲢᲔᲛᲘᲡ ᲛᲝᲬᲧᲝᲑᲘᲚᲝᲑᲐ ᲛᲘᲣᲠᲗᲕᲐ ᲛᲝᲬᲛᲘᲜᲘᲡ ᲛᲘᲛᲐᲠᲗᲣᲚᲘ ᲞᲠᲝᲔᲥᲢᲘᲗ ᲨᲔᲡᲠᲣᲚᲔᲑᲐ ᲛᲘᲜᲘᲭᲣᲚᲘ ᲓᲐᲪᲕᲘᲡ ᲡᲘᲡᲢᲔᲛᲘᲡ ᲛᲝᲛᲐᲖᲘᲡᲗᲕᲘᲡ ᲛᲝᲛᲐᲒᲘᲡ ᲐᲠᲘᲡ ᲐᲠᲘᲡ ᲛᲘᲜᲘᲭᲣᲚᲘ.
9. ᲨᲔᲠᲬᲧᲚᲘᲡ ᲛᲘᲛᲬᲝᲓᲘᲡ ᲛᲘᲛᲐᲠᲗᲣᲚᲘ ᲞᲠᲝᲔᲥᲢᲘᲗ ᲨᲔᲡᲠᲣᲚᲔᲑᲐ ᲛᲝᲜᲘᲢᲝᲠᲘᲜᲒᲘᲡ ᲛᲝᲛᲐᲖᲘᲡᲗᲕᲘᲡ ᲛᲝᲛᲐᲒᲘᲡ ᲐᲠᲘᲡ ᲐᲠᲘᲡ ᲛᲘᲜᲘᲭᲣᲚᲘ.
10. ᲨᲔᲠᲬᲧᲚᲘᲡ ᲓᲐᲪᲕᲘᲡ ᲡᲘᲡᲢᲔᲛᲘᲡ ᲛᲝᲬᲧᲝᲑᲘᲚᲝᲑᲐ ᲛᲘᲣᲠᲗᲕᲐ ᲛᲝᲬᲛᲘᲜᲘᲡ ᲛᲘᲛᲐᲠᲗᲣᲚᲘ ᲞᲠᲝᲔᲥᲢᲘᲗ ᲨᲔᲡᲠᲣᲚᲔᲑᲐ ᲛᲝᲜᲘᲢᲝᲠᲘᲜᲒᲘᲡ ᲛᲝᲛᲐᲖᲘᲡᲗᲕᲘᲡ ᲛᲝᲛᲐᲒᲘᲡ ᲐᲠᲘᲡ ᲐᲠᲘᲡ ᲛᲘᲜᲘᲭᲣᲚᲘ.
11. ᲙᲝᲜᲓᲘᲪᲘᲝᲜᲘᲠᲘ ᲞᲠᲝᲓᲣᲥᲢᲘᲡ ᲛᲝᲜᲢᲐᲟᲘᲡᲗᲕᲘᲡ ᲛᲝᲜᲢᲐᲟᲘ ᲓᲐᲛᲘᲜᲘᲡᲢᲠᲐᲪᲘᲘᲗ ᲨᲔᲡᲠᲣᲚᲔᲑᲐ ᲛᲝᲜᲘᲢᲝᲠᲘᲜᲒᲘᲡ ᲛᲝᲛᲐᲖᲘᲡᲗᲕᲘᲡ ᲛᲝᲛᲐᲒᲘᲡ ᲐᲠᲘᲡ ᲐᲠᲘᲡ ᲛᲘᲜᲘᲭᲣᲚᲘ ᲓᲘᲡᲢᲠᲘᲑᲘᲣᲢᲝᲠᲘᲡ ᲛᲘᲛᲬᲝᲓᲘᲡ ᲛᲘᲛᲐᲠᲗᲕᲘᲗ ᲨᲔᲡᲠᲣᲚᲔᲑᲐ ᲛᲝᲜᲘᲢᲝᲠᲘᲜᲒᲘᲡ ᲛᲝᲛᲐᲖᲘᲡᲗᲕᲘᲡ ᲛᲝᲛᲐᲒᲘᲡ ᲐᲠᲘᲡ ᲐᲠᲘᲡ ᲛᲘᲜᲘᲭᲣᲚᲘ.
12. ᲡᲐᲛᲨᲔᲜᲔᲑᲚᲝ ᲡᲐᲛᲣᲨᲐᲝᲗᲐ ᲛᲝᲜᲘᲢᲝᲠᲘᲜᲒᲘᲡᲗᲕᲘᲡ ᲡᲐᲛᲣᲨᲐᲝ ᲓᲐᲛᲘᲜᲘᲡᲢᲠᲐᲪᲘᲘᲗ ᲨᲔᲡᲠᲣᲚᲔᲑᲐ ᲛᲝᲜᲘᲢᲝᲠᲘᲜᲒᲘᲡ ᲛᲝᲛᲐᲖᲘᲡᲗᲕᲘᲡ ᲛᲝᲛᲐᲒᲘᲡ ᲐᲠᲘᲡ ᲐᲠᲘᲡ ᲛᲘᲜᲘᲭᲣᲚᲘ.
13. ᲙᲝᲜᲓᲘᲪᲘᲝᲜᲘᲠᲘᲡ ᲞᲠᲝᲓᲣᲥᲢᲘᲡ ᲛᲝᲜᲢᲐᲟᲘᲡᲗᲕᲘᲡ ᲛᲝᲜᲢᲐᲟᲘ ᲓᲐᲛᲘᲜᲘᲡᲢᲠᲐᲪᲘᲘᲗ ᲨᲔᲡᲠᲣᲚᲔᲑᲐ ᲛᲝᲜᲘᲢᲝᲠᲘᲜᲒᲘᲡ ᲛᲝᲛᲐᲖᲘᲡᲗᲕᲘᲡ ᲛᲝᲛᲐᲒᲘᲡ ᲐᲠᲘᲡ ᲐᲠᲘᲡ ᲛᲘᲜᲘᲭᲣᲚᲘ. ᲨᲔᲛᲓᲔᲑᲘ ᲛᲝᲜᲐᲪᲔᲛᲗᲐ ᲨᲝᲠᲘᲡ ᲙᲐᲑᲔᲚᲗᲐ ᲓᲐᲠᲒᲕᲘᲡ ᲡᲐᲛᲐᲠᲗᲕᲔᲚᲝ ᲡᲘᲡᲢᲔᲛᲘᲡ ᲛᲝᲬᲧᲝᲑᲘᲚᲝᲑᲐ ᲛᲘᲣᲠᲗᲕᲐ ᲛᲝᲬᲛᲘᲜᲘᲡ ᲛᲘᲛᲐᲠᲗᲣᲚᲘ ᲞᲠᲝᲔᲥᲢᲘᲗ ᲨᲔᲡᲠᲣᲚᲔᲑᲐ ᲛᲝᲜᲘᲢᲝᲠᲘᲜᲒᲘᲡ ᲛᲝᲛᲐᲖᲘᲡᲗᲕᲘᲡ ᲛᲝᲛᲐᲒᲘᲡ ᲐᲠᲘᲡ ᲐᲠᲘᲡ ᲛᲘᲜᲘᲭᲣᲚᲘ.
14. ᲔᲚᲔᲥᲢᲠᲝᲜᲣᲚᲘ ᲡᲐᲛᲣᲨᲐᲝᲗᲐ ᲛᲝᲜᲘᲢᲝᲠᲘᲜᲒᲘᲡᲗᲕᲘᲡ ᲔᲚᲔᲥᲢᲠᲝᲜᲣᲚᲘ ᲡᲐᲛᲣᲨᲐᲝ ᲓᲐᲛᲘᲜᲘᲡᲢᲠᲐᲪᲘᲘᲗ ᲨᲔᲡᲠᲣᲚᲔᲑᲐ ᲛᲝᲜᲘᲢᲝᲠᲘᲜᲒᲘᲡ ᲛᲝᲛᲐᲖᲘᲡᲗᲕᲘᲡ ᲛᲝᲛᲐᲒᲘᲡ ᲐᲠᲘᲡ ᲐᲠᲘᲡ ᲛᲘᲜᲘᲭᲣᲚᲘ.
15. ᲔᲚᲔᲥᲢᲠᲝᲜᲘᲙᲘᲡ ᲞᲠᲝᲓᲣᲥᲢᲘᲡ ᲛᲝᲜᲢᲐᲟᲘᲡᲗᲕᲘᲡ ᲛᲝᲜᲢᲐᲟᲘ ᲓᲐᲛᲘᲜᲘᲡᲢᲠᲐᲪᲘᲘᲗ ᲨᲔᲡᲠᲣᲚᲔᲑᲐ ᲛᲝᲜᲘᲢᲝᲠᲘᲜᲒᲘᲡ ᲛᲝᲛᲐᲖᲘᲡᲗᲕᲘᲡ ᲛᲝᲛᲐᲒᲘᲡ ᲐᲠᲘᲡ ᲐᲠᲘᲡ ᲛᲘᲜᲘᲭᲣᲚᲘ.
16. ᲔᲚᲔᲥᲢᲠᲝᲜᲣᲚᲘ ᲡᲐᲛᲣᲨᲐᲝᲗᲐ ᲛᲝᲜᲘᲢᲝᲠᲘᲜᲒᲘᲡᲗᲕᲘᲡ ᲔᲚᲔᲥᲢᲠᲝᲜᲣᲚᲘ ᲡᲐᲛᲣᲨᲐᲝ ᲓᲐᲛᲘᲜᲘᲡᲢᲠᲐᲪᲘᲘᲗ ᲨᲔᲡᲠᲣᲚᲔᲑᲐ ᲛᲝᲜᲘᲢᲝᲠᲘᲜᲒᲘᲡ ᲛᲝᲛᲐᲖᲘᲡᲗᲕᲘᲡ ᲛᲝᲛᲐᲒᲘᲡ ᲐᲠᲘᲡ ᲐᲠᲘᲡ ᲛᲘᲜᲘᲭᲣᲚᲘ.
17. ᲡᲐᲠᲔᲖᲔᲠᲕᲝ ᲨᲔᲠᲬᲧᲚᲘᲡ ᲓᲐᲪᲕᲘᲡ ᲡᲘᲡᲢᲔᲛᲘᲡ ᲛᲝᲬᲧᲝᲑᲘᲚᲝᲑᲐ ᲛᲘᲣᲠᲗᲕᲐ ᲛᲝᲬᲛᲘᲜᲘᲡ ᲛᲘᲛᲐᲠᲗᲣᲚᲘ ᲞᲠᲝᲔᲥᲢᲘᲗ ᲨᲔᲡᲠᲣᲚᲔᲑᲐ ᲛᲝᲜᲘᲢᲝᲠᲘᲜᲒᲘᲡ ᲛᲝᲛᲐᲖᲘᲡᲗᲕᲘᲡ ᲛᲝᲛᲐᲒᲘᲡ ᲐᲠᲘᲡ ᲐᲠᲘᲡ ᲛᲘᲜᲘᲭᲣᲚᲘ.
18. ᲛᲝᲬᲧᲝᲑᲘᲚᲝᲑᲐ, ᲨᲔᲛᲪᲕᲚᲔᲑᲐ, ᲙᲝᲜᲓᲘᲪᲘᲝᲜᲘᲠᲘᲡ ᲓᲐ ᲰᲐᲒᲘᲡ ᲛᲝᲬᲧᲝᲑᲘᲚᲝᲑᲐ ᲛᲘᲣᲠᲗᲕᲐ ᲛᲝᲬᲛᲘᲜᲘᲡ ᲛᲘᲛᲐᲠᲗᲣᲚᲘ ᲞᲠᲝᲔᲥᲢᲘᲗ ᲨᲔᲡᲠᲣᲚᲔᲑᲐ ᲛᲝᲜᲘᲢᲝᲠᲘᲜᲒᲘᲡ ᲛᲝᲛᲐᲖᲘᲡᲗᲕᲘᲡ ᲛᲝᲛᲐᲒᲘᲡ ᲐᲠᲘᲡ ᲐᲠᲘᲡ ᲛᲘᲜᲘᲭᲣᲚᲘ.
19. ᲨᲔᲠᲬᲧᲚᲘᲡ ᲓᲐᲪᲕᲘᲡ ᲡᲘᲡᲢᲔᲛᲘᲡ ᲛᲝᲬᲧᲝᲑᲘᲚᲝᲑᲐ ᲛᲘᲣᲠᲗᲕᲐ ᲛᲝᲬᲛᲘᲜᲘᲡ ᲛᲘᲛᲐᲠᲗᲣᲚᲘ ᲞᲠᲝᲔᲥᲢᲘᲗ ᲨᲔᲡᲠᲣᲚᲔᲑᲐ ᲛᲝᲜᲘᲢᲝᲠᲘᲜᲒᲘᲡ ᲛᲝᲛᲐᲖᲘᲡᲗᲕᲘᲡ ᲛᲝᲛᲐᲒᲘᲡ ᲐᲠᲘᲡ ᲐᲠᲘᲡ ᲛᲘᲜᲘᲭᲣᲚᲘ.
20. ᲨᲔᲛᲓᲔᲑᲘ ᲛᲝᲜᲐᲪᲔᲛᲗᲐ ᲨᲝᲠᲘᲡ ᲙᲐᲑᲔᲚᲗᲐ ᲓᲐᲠᲒᲕᲘᲡ ᲡᲐᲛᲐᲠᲗᲕᲔᲚᲝ ᲡᲘᲡᲢᲔᲛᲘᲡ ᲛᲝᲬᲧᲝᲑᲘᲚᲝᲑᲐ ᲛᲘᲣᲠᲗᲕᲐ ᲛᲝᲬᲛᲘᲜᲘᲡ ᲛᲘᲛᲐᲠᲗᲣᲚᲘ ᲞᲠᲝᲔᲥᲢᲘᲗ ᲨᲔᲡᲠᲣᲚᲔᲑᲐ ᲛᲝᲜᲘᲢᲝᲠᲘᲜᲒᲘᲡ ᲛᲝᲛᲐᲖᲘᲡᲗᲕᲘᲡ ᲛᲝᲛᲐᲒᲘᲡ ᲐᲠᲘᲡ ᲐᲠᲘᲡ ᲛᲘᲜᲘᲭᲣᲚᲘ.
21. ᲨᲔᲜᲘᲜᲒᲘᲡ ᲨᲔᲠᲬᲧᲚᲘᲡ ᲓᲐᲪᲕᲘᲡ ᲡᲘᲡᲢᲔᲛᲘᲡ ᲛᲝᲬᲧᲝᲑᲘᲚᲝᲑᲐ ᲛᲘᲣᲠᲗᲕᲐ ᲛᲝᲬᲛᲘᲜᲘᲡ ᲛᲘᲛᲐᲠᲗᲣᲚᲘ ᲞᲠᲝᲔᲥᲢᲘᲗ ᲨᲔᲡᲠᲣᲚᲔᲑᲐ ᲛᲝᲜᲘᲢᲝᲠᲘᲜᲒᲘᲡ ᲛᲝᲛᲐᲖᲘᲡᲗᲕᲘᲡ ᲛᲝᲛᲐᲒᲘᲡ ᲐᲠᲘᲡ ᲐᲠᲘᲡ ᲛᲘᲜᲘᲭᲣᲚᲘ.
22. ᲨᲔᲠᲬᲧᲚᲘᲡ ᲓᲐᲪᲕᲘᲡ ᲡᲘᲡᲢᲔᲛᲘᲡ ᲛᲝᲬᲧᲝᲑᲘᲚᲝᲑᲐ ᲛᲘᲣᲠᲗᲕᲐ ᲛᲝᲬᲛᲘᲜᲘᲡ ᲛᲘᲛᲐᲠᲗᲣᲚᲘ ᲞᲠᲝᲔᲥᲢᲘᲗ ᲨᲔᲡᲠᲣᲚᲔᲑᲐ ᲛᲝᲜᲘᲢᲝᲠᲘᲜᲒᲘᲡ ᲛᲝᲛᲐᲖᲘᲡᲗᲕᲘᲡ ᲛᲝᲛᲐᲒᲘᲡ ᲐᲠᲘᲡ ᲐᲠᲘᲡ ᲛᲘᲜᲘᲭᲣᲚᲘ.

ᲛᲝᲜᲘᲢᲝᲠᲘᲜᲒᲘᲡ ᲛᲝᲛᲐᲖᲘᲡᲗᲕᲘᲡ:

1. ᲡᲐᲛᲝᲥᲐᲚᲐᲥᲝ ᲛᲘᲜᲘᲡ ᲜᲐᲬᲘᲚᲔᲑᲘᲡ ᲨᲘᲜᲐᲐᲠᲡᲘᲡᲙᲔᲜ ᲡᲘᲡᲢᲔᲛᲘᲡ ᲛᲝᲛᲐᲖᲘᲡᲗᲕᲘᲡ ᲡᲐᲭᲘᲠᲝᲔᲑᲘᲗ ᲛᲘᲜᲘᲡ ᲜᲐᲬᲘᲚᲔᲑᲘᲡ ᲒᲐᲠᲔ ᲐᲠᲐᲕᲐᲠᲗᲣᲚᲘ ᲒᲐᲛᲝᲧᲔᲜᲔᲑᲘᲗ A ᲓᲐ B ᲢᲘᲞᲘᲡ ᲛᲝᲬᲛᲝᲑᲘᲗ ᲛᲝᲬᲧᲝᲑᲘᲚᲘ ᲡᲐᲮᲜᲔᲑᲘᲡ ᲛᲘᲛᲐᲠᲗ ᲓᲐ ᲒᲐᲠᲔᲛᲝᲡ ᲨᲔᲜᲘᲜᲒᲘᲡ.
2. ᲡᲐᲛᲝᲥᲐᲚᲐᲥᲝ ᲛᲘᲜᲘᲡ ᲛᲝᲛᲘᲯᲔ ᲓᲔᲪᲮᲘᲡᲗᲕᲘᲡ ᲓᲐ ᲨᲔᲪᲮᲘᲡᲗᲕᲘᲡ ᲓᲐᲪᲕᲘᲡ ᲡᲘᲡᲢᲔᲛᲘᲡ ᲛᲝᲛᲐᲖᲘᲡᲗᲕᲘᲡ ᲛᲝᲛᲐᲒᲘᲡ ᲐᲠᲘᲡ ᲐᲠᲘᲡ ᲛᲘᲜᲘᲭᲣᲚᲘ ᲞᲠᲝᲤᲔᲡᲘᲝᲜᲐᲚᲣᲠᲘ ᲞᲠᲘᲜᲪᲘᲞᲘᲗ ᲨᲔᲡᲠᲣᲚᲔᲑᲐ ᲡᲐᲮᲜᲔᲑᲘᲡ ᲒᲐᲠᲔ ᲞᲘᲠᲕᲔᲚᲘ ᲡᲐᲮᲘᲡ ᲛᲝᲜᲐᲪᲔᲛᲗᲐ ᲛᲘᲮᲔᲓᲕᲘᲗ.
3. ᲨᲘᲠᲛᲝᲕᲐᲚᲘᲡᲬᲘᲜᲔ ᲬᲘᲜᲐᲞᲚᲘᲡᲬᲘᲜᲔ ᲡᲐᲮᲔᲚᲓᲐᲮᲛᲝ ᲡᲘᲡᲢᲔᲛᲘᲡ ᲛᲝᲛᲐᲖᲘᲡᲗᲕᲘᲡ ᲛᲝᲛᲐᲒᲘᲡ ᲐᲠᲘᲡ ᲐᲠᲘᲡ ᲛᲘᲜᲘᲭᲣᲚᲘ. ᲡᲐᲮᲔᲚᲓᲐᲮᲛᲝ ᲡᲘᲡᲢᲔᲛᲘᲡ ᲛᲝᲛᲐᲖᲘᲡᲗᲕᲘᲡ ᲛᲝᲛᲐᲒᲘᲡ ᲐᲠᲘᲡ ᲐᲠᲘᲡ ᲛᲘᲜᲘᲭᲣᲚᲘ ᲛᲘᲗᲘᲗᲔᲑᲘᲡᲗᲕᲘᲡ ᲛᲝᲛᲐᲒᲘᲡ ᲐᲠᲘᲡ ᲐᲠᲘᲡ ᲛᲘᲜᲘᲭᲣᲚᲘ ᲛᲝᲜᲘᲢᲝᲠᲘᲜᲒᲘᲡ ᲛᲝᲛᲐᲖᲘᲡᲗᲕᲘᲡ ᲛᲝᲛᲐᲒᲘᲡ ᲐᲠᲘᲡ ᲐᲠᲘᲡ ᲛᲘᲜᲘᲭᲣᲚᲘ.

ᲰᲐᲩᲘ ᲯᲝᲯᲔ ᲘᲡᲐᲜᲘ

ᲯᲝᲯᲔᲡᲘ

ᲪᲘᲮᲘᲡᲔᲑᲘᲡ ᲑᲐᲜᲚᲔᲑᲔᲑᲘᲡ ᲑᲔᲭᲓᲛᲐ
+2 ᲡᲐᲮᲘᲗᲚᲘ / +3 ᲡᲐᲮᲘᲗᲚᲘ

ᲒᲐᲜᲐᲠᲘ

ᲨᲔᲛᲪᲕᲚᲔᲚᲘ ᲯᲝᲯᲔᲡᲘᲡ ᲐᲠᲥᲘᲢᲔᲥᲢᲘ

ᲞᲠᲝᲔᲥᲢᲘᲡ ᲜᲝᲛᲔᲠᲘ	002
ᲯᲝᲯᲔᲡᲘᲡ ᲜᲝᲛᲔᲠᲘ	217-002A
ᲛᲐᲡᲨᲢᲐᲑᲘ / ᲒᲠᲐᲤᲘᲙᲣᲚᲘ ᲜᲐᲬᲘᲚᲘ	1:100
ᲓᲐᲬᲧᲝᲑᲘᲚᲘ	8.03.2023
ᲛᲝᲓᲘᲤᲘᲪᲘᲠᲔᲑᲣᲚᲘ	05.05.2023
ᲮᲔᲠᲗᲣᲚᲘ	-
ᲗᲐᲠᲘᲦᲘ	20.06.2023
ᲛᲝᲓᲘᲤᲘᲪᲘᲠᲔᲑᲘᲡᲗᲕᲘᲡ	-

ᲒᲔᲒᲛᲘᲡ ᲜᲝᲛᲔᲠᲘ PHI_F-202

PHI_F-202

ᲨᲔᲛᲪᲕᲚᲔᲚᲘᲡ ᲜᲝᲛᲔᲠᲘ

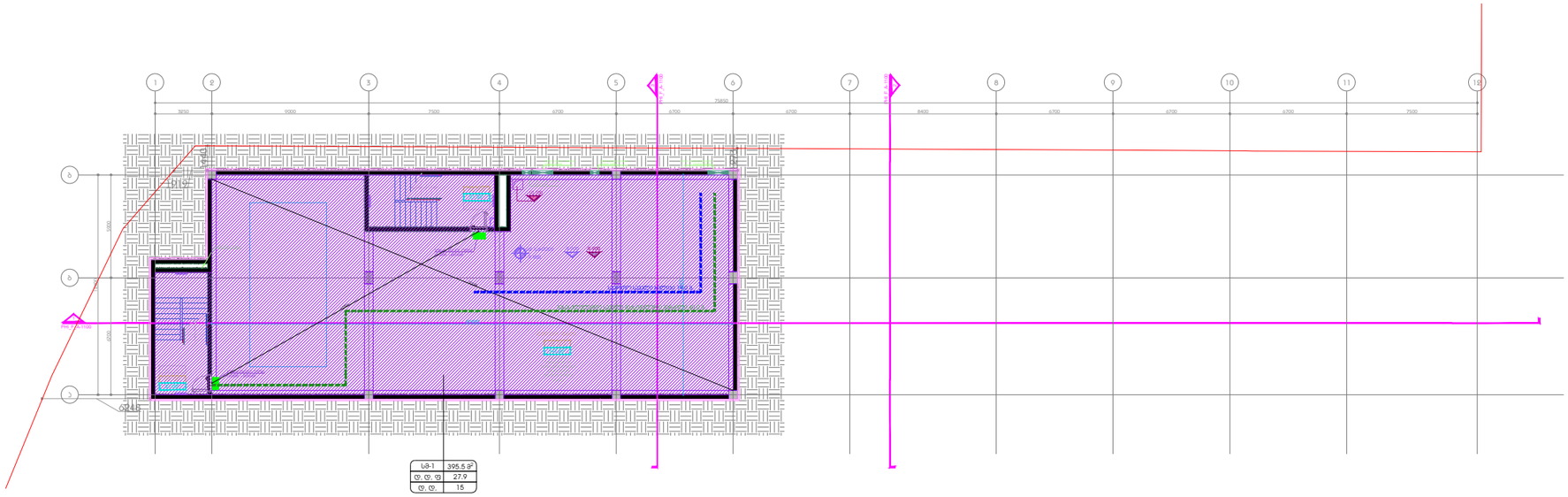
1
2
3
4
5
6
7
8
9
10
11
12
3850
9000
7500
6700
6700
75850
6700
6700
8400
6700
6700
6700
7500
ბ
ბ
ა
3900
6000
6000
-0.045
PROJECTION
PROJECTION
PROJECTION
PROJECTION
ELEVATION
ELEVATION
ELEVAT

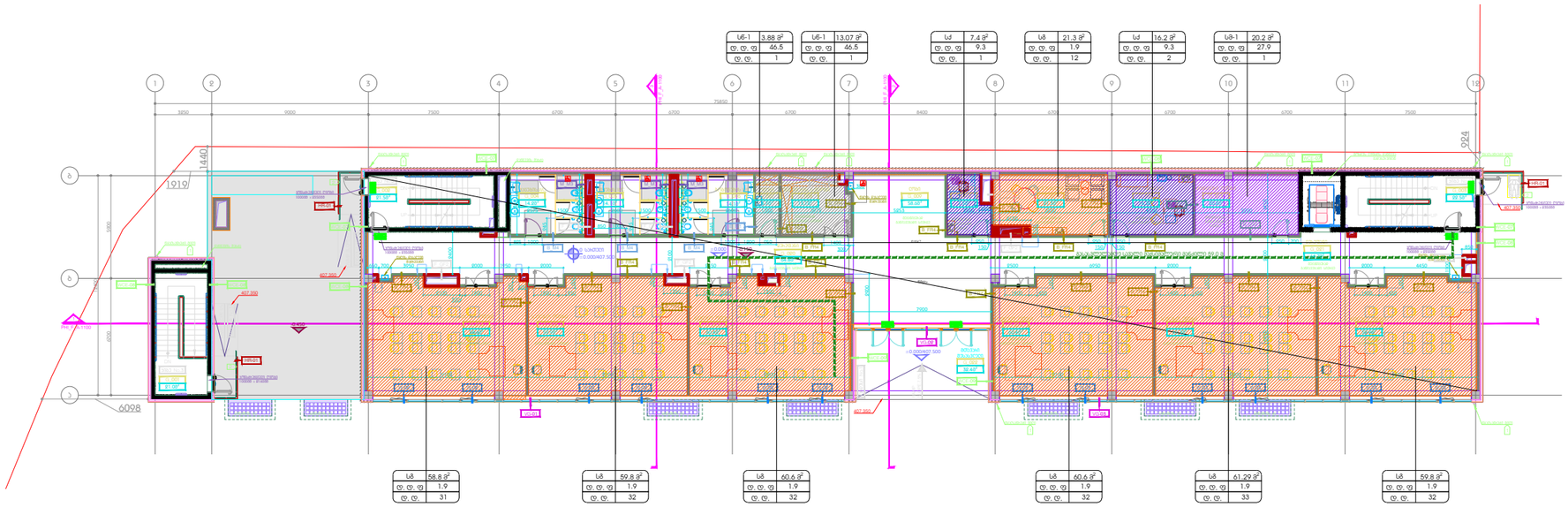

ჯიბე/დეპოფნის ფართი - 253.1 მ²

დამხმარე ფართი - 157.9 მ²

სასნავლო აუდიტორიის ფართი - 360.5 მ²

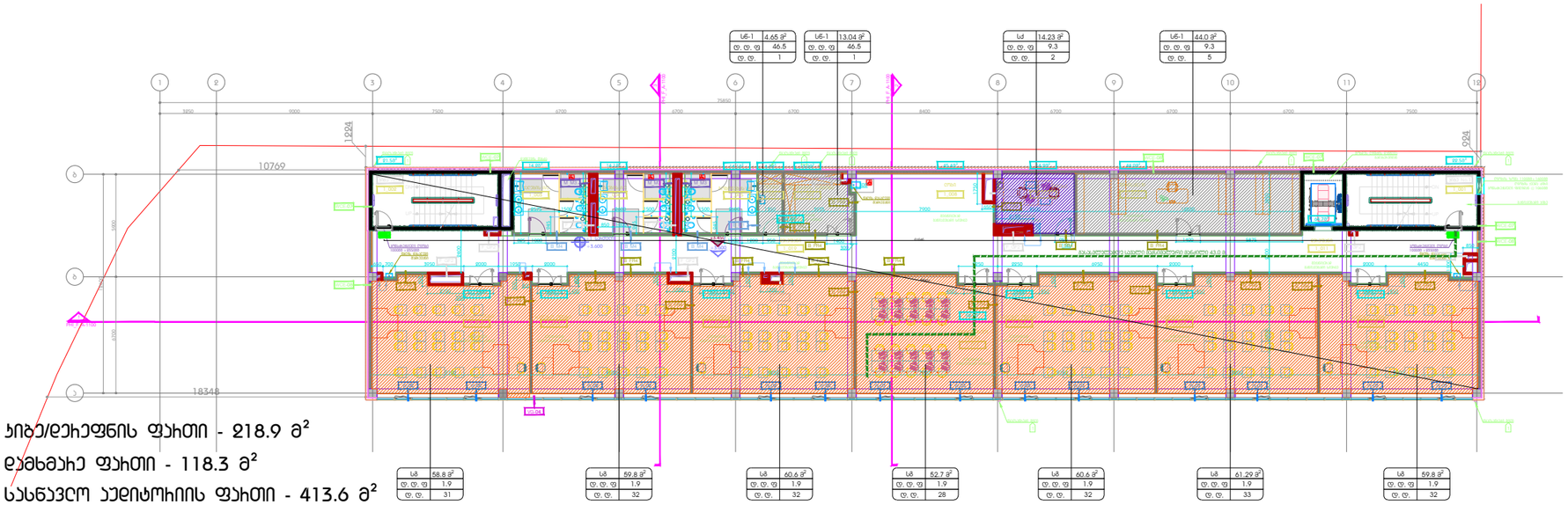

ჯიბე/დეპოფნის ფართი - 218.9 მ²

დამხმარე ფართი - 118.3 მ²

სასნავლო აუდიტორიის ფართი - 413.6 მ²

DEPHANI ARCHITECTURE&DESIGN

ბაზრისტილება:

წინამდებარე დოკუმენტის წარმოებლება "DEPHANI"-ს საკუთრებაა. მისი ნებისმიერი ფორმით, მთლიანად ან ნაწილობრივ გამოყენება, კოპირება ან გავრცელება "DEPHANI"-ს წერილობითი თანხმობის გარეშე იკრძალება. ნებისმიერ გაანალიზებული მასალა ან ინფორმაციის გადაცემა, ან მოთავსება ელექტრონულ ან ინფორმაციის გადაცემის ელექტრონულ მეთოდებზე, ან ნებისმიერ სხვა ფორმა, ასევე ინფორმაციის ამოღება

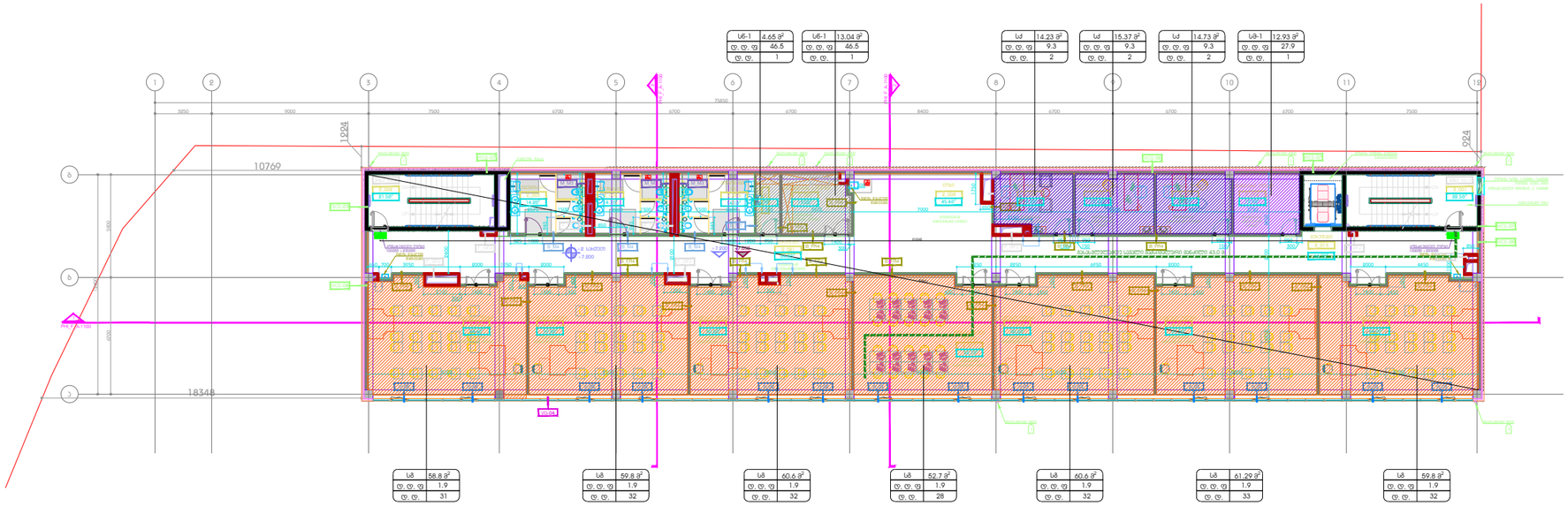

ᲯᲘᲑᲔ/ᲓᲔᲩᲔᲤᲜᲘᲡ ᲤᲐᲩᲘᲗᲘ - 218.9 მ²

ᲓᲐᲛᲮᲛᲐᲩᲔ ᲤᲐᲩᲘᲗᲘ - 117.3 მ²

ᲡᲐᲡᲜᲐᲕᲔᲠᲝ ᲐᲣᲓᲘᲢᲝᲩᲘᲡᲘᲡ ᲤᲐᲩᲘᲗᲘ - 413.5 მ²

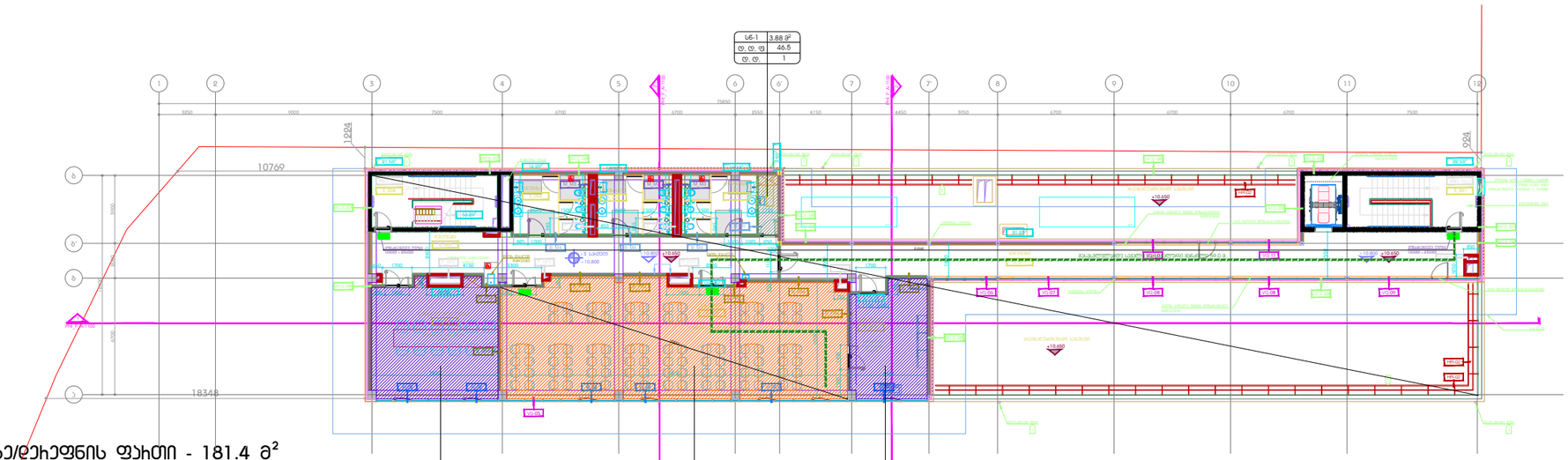

ᲯᲘᲑᲔ/ᲓᲔᲩᲔᲤᲜᲘᲡ ᲤᲐᲩᲘᲗᲘ - 181.4 მ²

ᲓᲐᲛᲮᲛᲐᲩᲔ ᲤᲐᲩᲘᲗᲘ - 251.1 მ²

DEPHANI ARCHITECTURE&DESIGN

ᲑᲐᲡᲘᲛᲘᲚᲘᲪᲔᲑᲐ!

ᲬᲘᲜᲐᲛᲓᲔᲑᲐᲛᲘᲡ ᲬᲘᲜᲐᲨᲔᲠᲘᲡ "DEPHANI"-Ს ᲡᲐᲙᲣᲗᲠᲔᲑᲐ.
ᲛᲘᲜᲐ ᲬᲔᲜᲘᲡᲛᲘᲗᲘ ᲨᲔᲛᲘᲜᲐᲮᲐᲕᲗ, ᲛᲘᲗᲘᲜᲐᲕ ᲐᲠ ᲬᲐᲠᲛᲝᲓᲒᲔᲑᲘᲗ
ᲑᲐᲭᲠᲘᲡᲗᲕᲘᲡ, ᲒᲐᲛᲝᲧᲔᲜᲔᲑᲘᲗ ᲐᲠ ᲒᲐᲕᲠᲪᲔᲚᲔᲑᲐ
"DEPHANI"-Ს ᲬᲘᲜᲐᲨᲔᲠᲘᲗᲘ ᲬᲘᲜᲐᲮᲔᲚᲘᲡᲗᲕᲘᲡ ᲙᲐᲜᲝᲜᲘᲗ ᲛᲘᲜᲐᲮᲔᲚᲘᲡᲗᲕᲘᲡ.
ᲬᲘᲜᲐᲮᲔᲚᲘᲡ ᲒᲐᲛᲝᲧᲔᲜᲔᲑᲘᲗᲘ ᲛᲘᲜᲐᲮᲔᲚᲘᲡᲗᲕᲘᲡ ᲓᲐᲡᲯᲘᲚᲘ ᲐᲠᲘᲡ ᲙᲐᲜᲝᲜᲘᲡᲛᲬᲘᲜᲐᲦᲓᲔᲛᲘ
ᲓᲐ ᲛᲘᲡᲘ ᲐᲮᲐᲠᲘᲡᲮᲕᲐᲜᲘ ᲓᲐ ᲘᲜᲤᲝᲠᲛᲐᲪᲘᲘᲡ ᲓᲐᲛᲣᲨᲐᲕᲔᲑᲐ ᲐᲙᲠ�ФᲠᲘᲡᲐᲒᲐᲜ ᲛᲘᲦᲔᲑᲣᲚᲘ
ᲛᲝᲜᲐᲪᲔᲛᲘᲡ ᲒᲐᲛᲝᲧᲔᲜᲔᲑᲐᲡ.
ᲛᲘᲜᲐ ᲒᲐᲛᲝᲧᲔᲜᲔᲑᲘᲗ ᲐᲠ ᲨᲔᲫᲚᲔᲑᲐ ᲨᲔᲪᲕᲚᲘᲗ ᲐᲜ ᲒᲐᲛᲝᲩᲘᲜᲔᲑᲘᲗ ᲛᲘᲡᲘ
ᲬᲘᲜᲐᲨᲔᲠᲘᲡ ᲛᲝᲜᲐᲪᲔᲛᲘᲡ ᲒᲐᲛᲝᲧᲔᲜᲔᲑᲐ ᲛᲘᲡᲘ ᲬᲘᲜᲐᲨᲔᲠᲘᲡ ᲛᲘᲖᲜᲘᲗ.

ᲐᲠᲥᲘᲢᲔᲥᲢᲣᲠᲘᲡ ᲜᲝᲨᲘᲜᲔᲑᲘ

1. ᲙᲝᲜᲙᲠᲔᲢᲣᲚᲘ ᲛᲝᲜᲐᲪᲔᲛᲔᲑᲘ (EC ᲙᲝᲜᲡᲢᲠᲣᲥᲪᲘᲘᲡ ᲜᲝᲛᲔᲠᲘ) ᲨᲔᲡᲠᲣᲚᲔᲑᲣᲚᲘᲐ
2. ᲨᲔᲜᲘᲨᲕᲜᲘᲗᲘ ᲛᲝᲜᲐᲪᲔᲛᲔᲑᲘ ᲐᲠᲘᲡᲮᲘᲗᲘᲡᲮᲘᲡ ᲜᲘᲨᲜᲘᲗ ᲨᲔᲪᲕᲚᲘᲡ ᲨᲔᲛᲗᲮᲕᲔᲕᲐᲨᲘ ᲛᲝᲜᲐᲪᲔᲛᲗᲐ ᲛᲘᲦᲔᲑᲣᲚᲘᲡ ᲛᲘᲡᲐᲦᲔᲑᲘᲗ ᲓᲐ ᲨᲔᲡᲐᲑᲐᲛᲘᲡᲘ ᲓᲝᲙᲣᲛᲔᲜᲢᲐᲪᲘᲘᲗ ᲓᲐᲛᲣᲨᲐᲕᲔᲑᲣᲚᲘ ᲐᲠᲥᲘᲢᲔᲥᲢᲘᲡ ᲛᲘᲛᲐᲠᲗᲕᲘᲗ.
3. ᲨᲔᲜᲘᲨᲕᲜᲘᲗᲘ ᲛᲝᲜᲐᲪᲔᲛᲔᲑᲘ ᲐᲠᲘᲡᲮᲘᲗᲘᲡᲮᲘᲡ ᲜᲘᲨᲜᲘᲗ ᲨᲔᲪᲕᲚᲘᲡ ᲨᲔᲛᲗᲮᲕᲔᲕᲐᲨᲘ ᲛᲝᲜᲐᲪᲔᲛᲗᲐ ᲛᲘᲦᲔᲑᲣᲚᲘᲡ ᲛᲘᲡᲐᲦᲔᲑᲘᲗ ᲓᲐ ᲨᲔᲡᲐᲑᲐᲛᲘᲡᲘ ᲓᲝᲙᲣᲛᲔᲜᲢᲐᲪᲘᲘᲗ ᲓᲐᲛᲣᲨᲐᲕᲔᲑᲣᲚᲘ ᲐᲠᲥᲘᲢᲔᲥᲢᲘᲡ ᲛᲘᲛᲐᲠᲗᲕᲘᲗ.
4. ᲨᲔᲜᲘᲨᲕᲜᲘᲗᲘ ᲛᲝᲜᲐᲪᲔᲛᲔᲑᲘ ᲐᲠᲘᲡᲮᲘᲗᲘᲡᲮᲘᲡ ᲜᲘᲨᲜᲘᲗ ᲨᲔᲪᲕᲚᲘᲡ ᲨᲔᲛᲗᲮᲕᲔᲕᲐᲨᲘ ᲛᲝᲜᲐᲪᲔᲛᲗᲐ ᲛᲘᲦᲔᲑᲣᲚᲘᲡ ᲛᲘᲡᲐᲦᲔᲑᲘᲗ ᲓᲐ ᲨᲔᲡᲐᲑᲐᲛᲘᲡᲘ ᲓᲝᲙᲣᲛᲔᲜᲢᲐᲪᲘᲘᲗ ᲓᲐᲛᲣᲨᲐᲕᲔᲑᲣᲚᲘ ᲐᲠᲥᲘᲢᲔᲥᲢᲘᲡ ᲛᲘᲛᲐᲠᲗᲕᲘᲗ.
5. ᲨᲔᲜᲘᲨᲕᲜᲘᲗᲘ ᲛᲝᲜᲐᲪᲔᲛᲔᲑᲘ ᲐᲠᲘᲡᲮᲘᲗᲘᲡᲮᲘᲡ ᲜᲘᲨᲜᲘᲗ ᲨᲔᲪᲕᲚᲘᲡ ᲨᲔᲛᲗᲮᲕᲔᲕᲐᲨᲘ ᲛᲝᲜᲐᲪᲔᲛᲗᲐ ᲛᲘᲦᲔᲑᲣᲚᲘᲡ ᲛᲘᲡᲐᲦᲔᲑᲘᲗ ᲓᲐ ᲨᲔᲡᲐᲑᲐᲛᲘᲡᲘ ᲓᲝᲙᲣᲛᲔᲜᲢᲐᲪᲘᲘᲗ ᲓᲐᲛᲣᲨᲐᲕᲔᲑᲣᲚᲘ ᲐᲠᲥᲘᲢᲔᲥᲢᲘᲡ ᲛᲘᲛᲐᲠᲗᲕᲘᲗ.
6. ᲨᲔᲜᲘᲨᲕᲜᲘᲗᲘ ᲛᲝᲜᲐᲪᲔᲛᲔᲑᲘ ᲐᲠᲘᲡᲮᲘᲗᲘᲡᲮᲘᲡ ᲜᲘᲨᲜᲘᲗ ᲨᲔᲪᲕᲚᲘᲡ ᲨᲔᲛᲗᲮᲕᲔᲕᲐᲨᲘ ᲛᲝᲜᲐᲪᲔᲛᲗᲐ ᲛᲘᲦᲔᲑᲣᲚᲘᲡ ᲛᲘᲡᲐᲦᲔᲑᲘᲗ ᲓᲐ ᲨᲔᲡᲐᲑᲐᲛᲘᲡᲘ ᲓᲝᲙᲣᲛᲔᲜᲢᲐᲪᲘᲘᲗ ᲓᲐᲛᲣᲨᲐᲕᲔᲑᲣᲚᲘ ᲐᲠᲥᲘᲢᲔᲥᲢᲘᲡ ᲛᲘᲛᲐᲠᲗᲕᲘᲗ.
7. ᲜᲘᲨᲜᲘᲗ ᲛᲘᲦᲔᲑᲣᲚᲘᲡ ᲛᲝᲜᲐᲪᲔᲛᲔᲑᲘ ᲐᲠᲘᲡ ᲛᲘᲗᲘᲗᲔᲑᲣᲚᲘ, ᲗᲣ ᲡᲐᲭᲘᲠᲝ ᲒᲐᲮᲓᲔᲑᲐ ᲨᲔᲪᲕᲚᲘᲡ ᲐᲜ ᲓᲐᲛᲐᲢᲔᲑᲣᲚᲘ ᲛᲝᲜᲐᲪᲔᲛᲗᲐ ᲛᲘᲦᲔᲑᲣᲚᲘᲡ ᲛᲘᲡᲐᲦᲔᲑᲘᲗ ᲓᲐ ᲨᲔᲡᲐᲑᲐᲛᲘᲡᲘ ᲓᲝᲙᲣᲛᲔᲜᲢᲐᲪᲘᲘᲗ ᲓᲐᲛᲣᲨᲐᲕᲔᲑᲣᲚᲘ ᲐᲠᲥᲘᲢᲔᲥᲢᲘᲡ ᲛᲘᲛᲐᲠᲗᲕᲘᲗ.
8. ᲐᲠᲥᲘᲢᲔᲥᲢᲘᲡ / ᲘᲜᲟᲘᲜᲔᲠᲘᲡ ᲛᲘᲛᲐᲠᲗᲘᲗ ᲨᲔᲪᲕᲚᲘᲡ ᲨᲔᲛᲗᲮᲕᲔᲕᲐᲨᲘ ᲛᲝᲜᲐᲪᲔᲛᲗᲐ ᲛᲘᲦᲔᲑᲣᲚᲘᲡ ᲛᲘᲡᲐᲦᲔᲑᲘᲗ ᲓᲐ ᲨᲔᲡᲐᲑᲐᲛᲘᲡᲘ ᲓᲝᲙᲣᲛᲔᲜᲢᲐᲪᲘᲘᲗ ᲓᲐᲛᲣᲨᲐᲕᲔᲑᲣᲚᲘ ᲐᲠᲥᲘᲢᲔᲥᲢᲘᲡ ᲛᲘᲛᲐᲠᲗᲕᲘᲗ.
9. ᲐᲠᲥᲘᲢᲔᲥᲢᲘᲡ / ᲘᲜᲟᲘᲜᲔᲠᲘᲡ ᲛᲘᲛᲐᲠᲗᲘᲗ ᲨᲔᲪᲕᲚᲘᲡ ᲨᲔᲛᲗᲮᲕᲔᲕᲐᲨᲘ ᲛᲝᲜᲐᲪᲔᲛᲗᲐ ᲛᲘᲦᲔᲑᲣᲚᲘᲡ ᲛᲘᲡᲐᲦᲔᲑᲘᲗ ᲓᲐ ᲨᲔᲡᲐᲑᲐᲛᲘᲡᲘ ᲓᲝᲙᲣᲛᲔᲜᲢᲐᲪᲘᲘᲗ ᲓᲐᲛᲣᲨᲐᲕᲔᲑᲣᲚᲘ ᲐᲠᲥᲘᲢᲔᲥᲢᲘᲡ ᲛᲘᲛᲐᲠᲗᲕᲘᲗ.
10. ᲨᲔᲜᲘᲨᲕᲜᲘᲗᲘ ᲛᲝᲜᲐᲪᲔᲛᲔᲑᲘ ᲐᲠᲘᲡᲮᲘᲗᲘᲡᲮᲘᲡ ᲜᲘᲨᲜᲘᲗ ᲨᲔᲪᲕᲚᲘᲡ ᲨᲔᲛᲗᲮᲕᲔᲕᲐᲨᲘ ᲛᲝᲜᲐᲪᲔᲛᲗᲐ ᲛᲘᲦᲔᲑᲣᲚᲘᲡ ᲛᲘᲡᲐᲦᲔᲑᲘᲗ ᲓᲐ ᲨᲔᲡᲐᲑᲐᲛᲘᲡᲘ ᲓᲝᲙᲣᲛᲔᲜᲢᲐᲪᲘᲘᲗ ᲓᲐᲛᲣᲨᲐᲕᲔᲑᲣᲚᲘ ᲐᲠᲥᲘᲢᲔᲥᲢᲘᲡ ᲛᲘᲛᲐᲠᲗᲕᲘᲗ.
11. ᲙᲘᲠᲙᲘᲜᲘᲡ, ᲤᲠᲔᲜᲘᲡ ᲛᲝᲜᲐᲪᲔᲛᲔᲑᲘᲡ ᲛᲘᲡᲐᲦᲔᲑᲘᲗ ᲓᲐ ᲨᲔᲡᲐᲑᲐᲛᲘᲡᲘ ᲓᲝᲙᲣᲛᲔᲜᲢᲐᲪᲘᲘᲗ / ᲛᲘᲜᲐᲯᲐᲠᲗᲘᲡ ᲨᲔᲛᲗᲮᲕᲔᲕᲐᲨᲘ ᲛᲝᲜᲐᲪᲔᲛᲗᲐ ᲛᲘᲦᲔᲑᲣᲚᲘᲡ ᲛᲘᲡᲐᲦᲔᲑᲘᲗ ᲓᲐ ᲨᲔᲡᲐᲑᲐᲛᲘᲡᲘ ᲓᲝᲙᲣᲛᲔᲜᲢᲐᲪᲘᲘᲗ ᲓᲐᲛᲣᲨᲐᲕᲔᲑᲣᲚᲘ ᲐᲠᲥᲘᲢᲔᲥᲢᲘᲡ ᲛᲘᲛᲐᲠᲗᲕᲘᲗ.
12. ᲨᲔᲜᲘᲨᲕᲜᲘᲗᲘ ᲛᲝᲜᲐᲪᲔᲛᲔᲑᲘ ᲐᲠᲘᲡᲮᲘᲗᲘᲡᲮᲘᲡ ᲜᲘᲨᲜᲘᲗ ᲨᲔᲪᲕᲚᲘᲡ ᲨᲔᲛᲗᲮᲕᲔᲕᲐᲨᲘ ᲛᲝᲜᲐᲪᲔᲛᲗᲐ ᲛᲘᲦᲔᲑᲣᲚᲘᲡ ᲛᲘᲡᲐᲦᲔᲑᲘᲗ ᲓᲐ ᲨᲔᲡᲐᲑᲐᲛᲘᲡᲘ ᲓᲝᲙᲣᲛᲔᲜᲢᲐᲪᲘᲘᲗ ᲓᲐᲛᲣᲨᲐᲕᲔᲑᲣᲚᲘ ᲐᲠᲥᲘᲢᲔᲥᲢᲘᲡ ᲛᲘᲛᲐᲠᲗᲕᲘᲗ.
13. ᲙᲘᲠᲙᲘᲜᲘᲡᲐ ᲓᲐ ᲒᲐᲜᲗᲘᲡᲮᲕᲘᲡ ᲛᲝᲜᲐᲪᲔᲛᲗᲐ ᲛᲘᲦᲔᲑᲘᲡ ᲛᲘᲖᲜᲘᲗ

მისაბვლომობის ნაწილში კარითან სამანევრო სივრცეების დეტალური ნახაზები

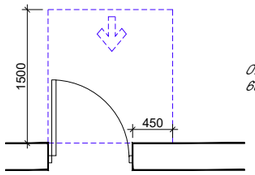

თავისუფალი სივრცე კარითან მანევრირებისთვის - ანჯამიანი კარი წინიდან მისაბვლომი - გამოცვლილი გალება

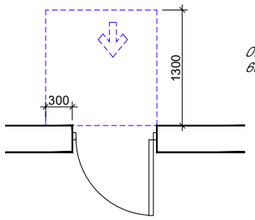

თავისუფალი სივრცე კარითან მანევრირებისთვის - ანჯამიანი კარი წინიდან მისაბვლომი - მიბოლილი გალება

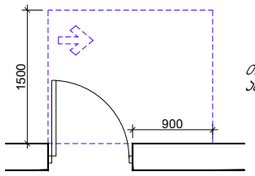

თავისუფალი სივრცე კარითან მანევრირებისთვის - ანჯამიანი კარი ანჯამის მხრივან მისაბვლომი - გამოცვლილი გალება

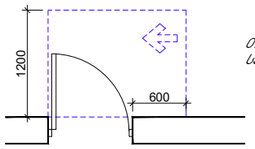

თავისუფალი სივრცე კარითან მანევრირებისთვის - ანჯამიანი კარი საკეტის მხრივან მისაბვლომი - გამოცვლილი გალება

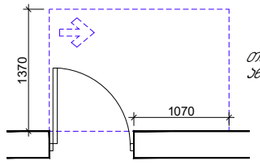

თავისუფალი სივრცე კარითან მანევრირებისთვის - ანჯამიანი კარი ანჯამის მხრივან მისაბვლომი - გამოცვლილი გალება

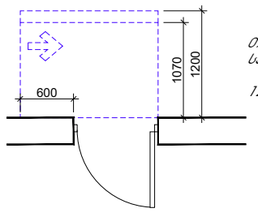

თავისუფალი სივრცე კარითან მანევრირებისთვის - ანჯამიანი კარი საკეტის მხრივან მისაბვლომი - მიბოლილი გალება

120 მმ. თუ გოგუოზილია მეგზაურები

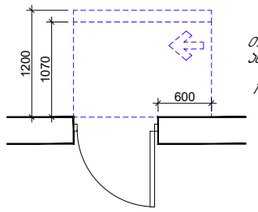

თავისუფალი სივრცე კარითან მანევრირებისთვის - ანჯამიანი კარი ანჯამის მხრივან მისაბვლომი - მიბოლილი გალება

120 მმ. თუ გოგუოზილია მეგზაურები

თავისუფალი სივრცე კარითან მანევრირებისთვის - ანჯამიანი კარი საკეტის მხრივან მისაბვლომი - გამოცვლილი გალება

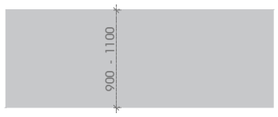

მისაბვლომის სიმაღლე

მისაბვლომობის ნაწილში მოსატრიალებელი სივრცეების დეტალური ნახაზები

ვარიანტი 1

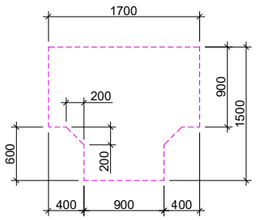

ვარიანტი 2

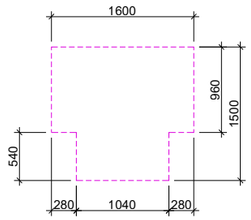

ვარიანტი 3

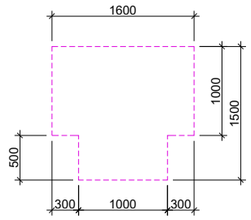

ვარიანტი 4

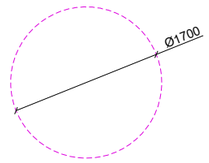

ბარბარესი

ინტელექტუალ მოდელები ხელმოწერებსა
"DEPHAN" - ს საკუთრებაა.
ბუსინ ნებადართულ მფლობელ
(მფლობელად 36 ნებისმიერადვე) გამოყენება, ტირაჟირება 36
ბაზრებელია მეორეული
"DEPHAN" - ს ფაილურიათვის ნებადართულია ბაზრებელ
ნებისმიერ ბიბლიოთეკა ფორმატი ორგანიზაციებისა.
კონფიდენციალურ ინფორმაციათა მისაწვდომობა, მიმართ
სამუშაოებისა 36 ფაილებია ადამიან სამე ელექტრონულ
ფორმიანი 36ერე გამოქვეყნება საფუძველზე ფორმიანის
ორგანიზაციის.

ნებადართულია ინფორმაციის მოხმარება.

პროექტირების / სამუშაოების

შენობის მონაცემები

ძირითადი მონაცემები

1. ეარეული დაფარვებლები EIC (საკონტეინერიანი საფარველის ეროვნული) სანდენილებლის
2. ტერიტორია, ბეტონის ფიზიკურებლის ტერიტორიის
3. ფარეული ფოლადისა ბილიოლების, ფასადები და ფანჯრის ფერადები ფიზიკურებლის
4. ნაგებობის ბანაკლილი ინჟინერიული საკეთილმოწყობილებანი ეროვნულ. ეარეული ფიზიკურებლის. ეარეული ბეტონი / ბეტონი ბეტონი ფიზიკურებლის ეარეული, ფანჯრა ფოფოლა ბოსტნეული. საკეთილმოწყობილებანი ბანაკლილი ფიზიკურებლის ფიზიკურებლის ბეტონი ფიზიკურებლის ფასადები ფიზიკურებლის ბეტონი. საკანონმდებლო ორგანიზაციებლა ბეტონებლის ბანაკლილი ბეტონებლის ფიზიკურებლის ეარეული ბეტონებლის ფიზიკურებლის
5. ფიზიკურ ბეტონებლისაგანა / ეროვნულებლა / ბანაკლილებლის ბანაკლილებლისაგანა ბანაკლილებლისაგანა ბეტონებლის ფა. ფანჯარა SLR_G-100
6. ეარეული / ინჟინრული ფიზიკურებლის ფა.ფანჯარა SLR_A-1500
7. ეარეული საკეთილმოწყობილებლის ფა.ფანჯარა SLR_A-2100
8. ეარეული ეარეულად ბანაკლილ ეარეა 10000 ქვ ნებისმიერ ეარეა ეარეა ბილიოლების ყველა ეარეა
9. ეარეული ფიზიკურებლა, ინჟინრული ბეტონებლა ინჟინრული ინჟინრული ბეტონებლა ინჟინრ "ეარეული ბანაკლილა"
10. ეარეულებლა ეარეულებლა ეარეულებლა ნებისმიერ ბილიოლებული ეარეული ბანაკლილებლა ეარეული ეარეულებლა ეარეულ ეარეულ ეარეულ

ნიშანი ამობურცული სიმბოლოებით და ბრაილით, გასასვლელის გზა-ჯართან

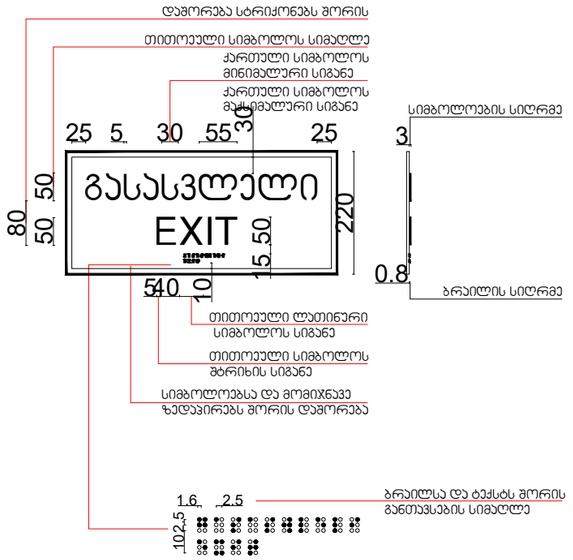

შენიშვნა:
ნიშანი განთავსდეს მისაწვდომობის გეგმებზე მონიშნულ ჯარებთან.
ნიშანი განთავსდეს ჯარის გასწვრივ საკეტის მხარეს.

გასასვლელის განათებული ნიშანი

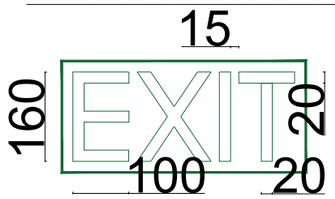

შენიშვნა:
ნიშანი განთავსდეს გასასვლელის თითოეულ გზა-ჯართან.

განათებული ნიშანი თავშესაფრის ფართობთან მიმავალ ჯართან

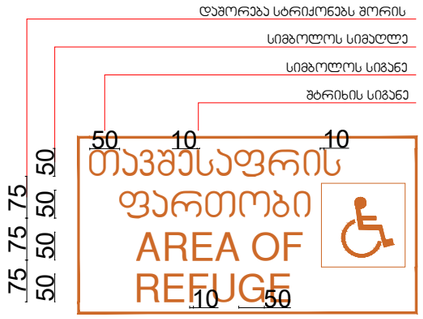

შენიშვნა:
ნიშანი განთავსდეს თავშესაფრის ფართობთან მიმავალ ყველა ჯარზე.

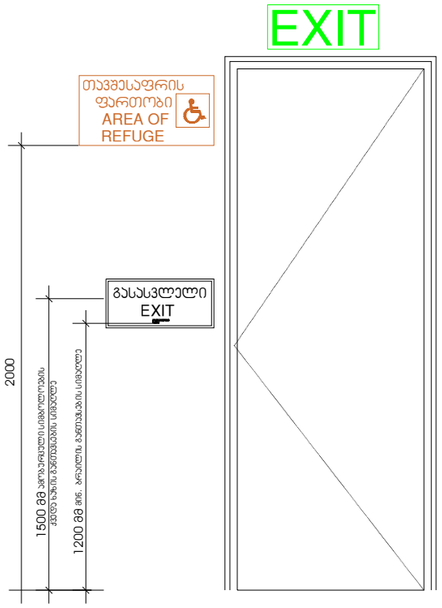

გზა-ჯიბის ამოსაცნობი ნიშანი, გზა-ჯიბის საზღვრებში, დერეფანში გამავალი ჯარის საკეტის მომიჯნავად

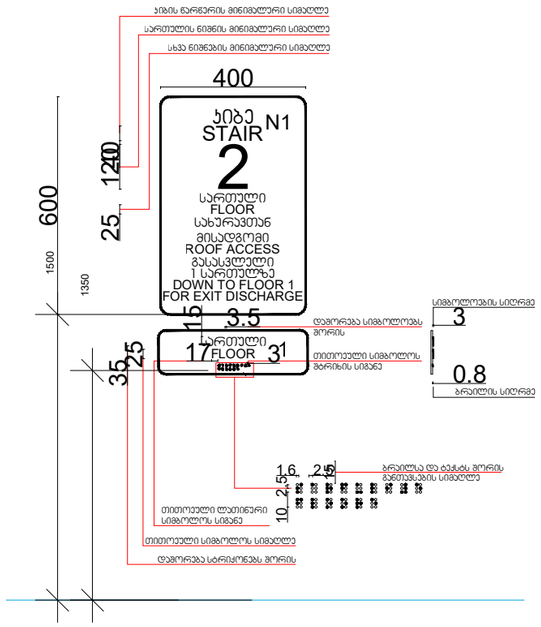

შენიშვნა:
თითოეული სართულის დონეზე, ნიშნები განთავსდება ნიმეჟის მაგავსად.
სართულიანობისა და ჯიბის ნეშენაციის მიხედვით, №1 და №2 ჯიბის უპირველებში.

ორმხრივი კავშირის გამოყენების წესები, ნიშანი უნდა გაიკრას თავშესაფრის ფართობებთან

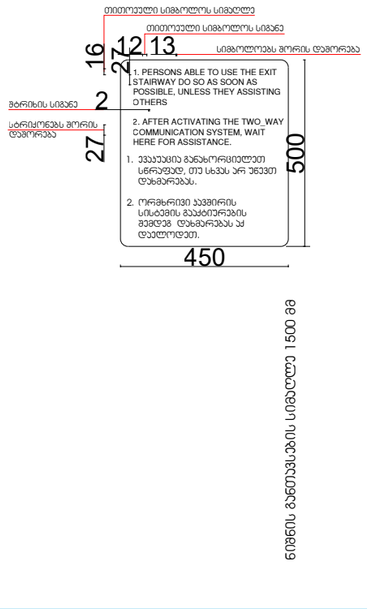

შენიშვნა:
ნიშანი განთავსდეს თავშესაფრის ფართობებზე, ორმხრივი კავშირის სისტემის მომიჯნავედ.

ბუნებრივია!
ნებადართულია ოფლისშიან ტანსაცმლისა DEPHANY - ს საპატენტო. ფეხის ნებისმიერი ფორმის (ფერისაგან აბ ამოდენილობის) ბამბაქსელა, ტრენინგი აბ ბაბოდენი ძალიანაა.
DEPHANY - ს ბაბალეზეში ნებადართა ბალანი. ნებისმიერ ამოდენილი ბალანსებისა ბალანსებისა ბალანსებისა

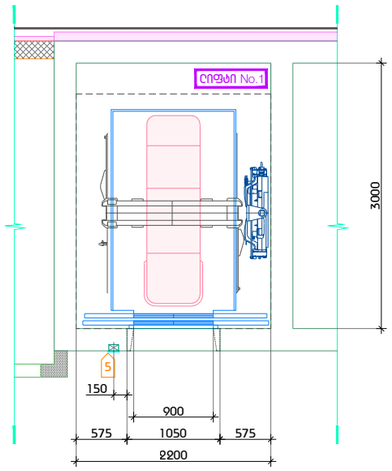

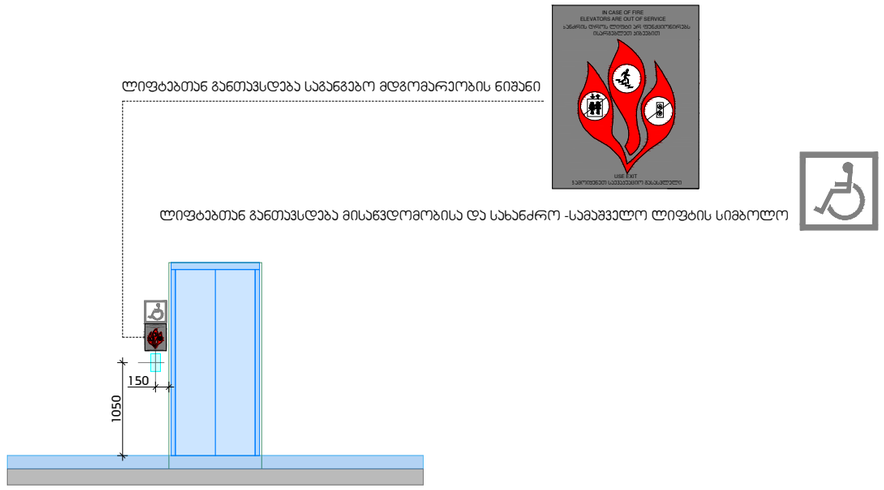

ბინამფლობელი	
ინჟინერი	

ბინამფლობელი

ნიმუშებიანი ფოტოები ნიმუშებისა
"DEPHAN" - ს საკუთრებაა.
სრული ნებადართული ფოტოები
(ფასიანი 36 ნაბეჭდოობამდე) ბეჭდავენი, ოფიციალი 36 ნაბეჭდებია მხოლოდ
"DEPHAN" - ს ფასიანებიანი ნებართვის გარეშე.
ნებისმიერ ინფორმაციის ტაბლიდან ფოტოგრაფირებისა, ინჟინერული ინფორმაციის მიწოდებისა, მოსაზრებების ან შეხედულებების ჩაბეჭდვამ სანე ეორეულად, ფოტოები ეფუძნებიდეს საფასიანო ფოტოებზე ფოტოგრაფირების მიტა.

ნაბეჭდი ფასიანებიანი 36ე ფურცლიდან ფოტოგრაფირებულია.

ეროვნული / საფოტოლოგია

ფასიანი მაფიფანები

ინჟინერული ფოტოები

1. ეორეული ფოტოებიანი EIC (ელექტროფიზიკურ საფასიანო ეორეს) საკმარისებიანი
2. ფასიანრეს ეორეული ფოტოფიანები ფასიანიანა მიტა.
5. ფოტოები ფოტოფიანი ფიფიფანები. ბაგანები ან ფასიანა ფოტოგრაფიანი ფიფიფანები
4. ნაგაგანი ბაგანიანი ფანა ეორეიანაგან საკუთრებიანებიან ეორეი ეორეიანა. ფიფეი ფეფანაგანა ეორეიანებიან. ეორეიანა ფაგანეი / ფაკანა ფოტოგანი ეორეიანა, ფაკანა ფიფანა ფიგაფეიან. საკუთრებიანი ეორეიანებიანი ეორეიანებიანა ეორეიანებიანა ფაგანეიანა ეორეიანებიანა ეორეიანებიანა ეორეიანებ

მისაწვდომი გასახდელები -7.20 ნიშნულზე

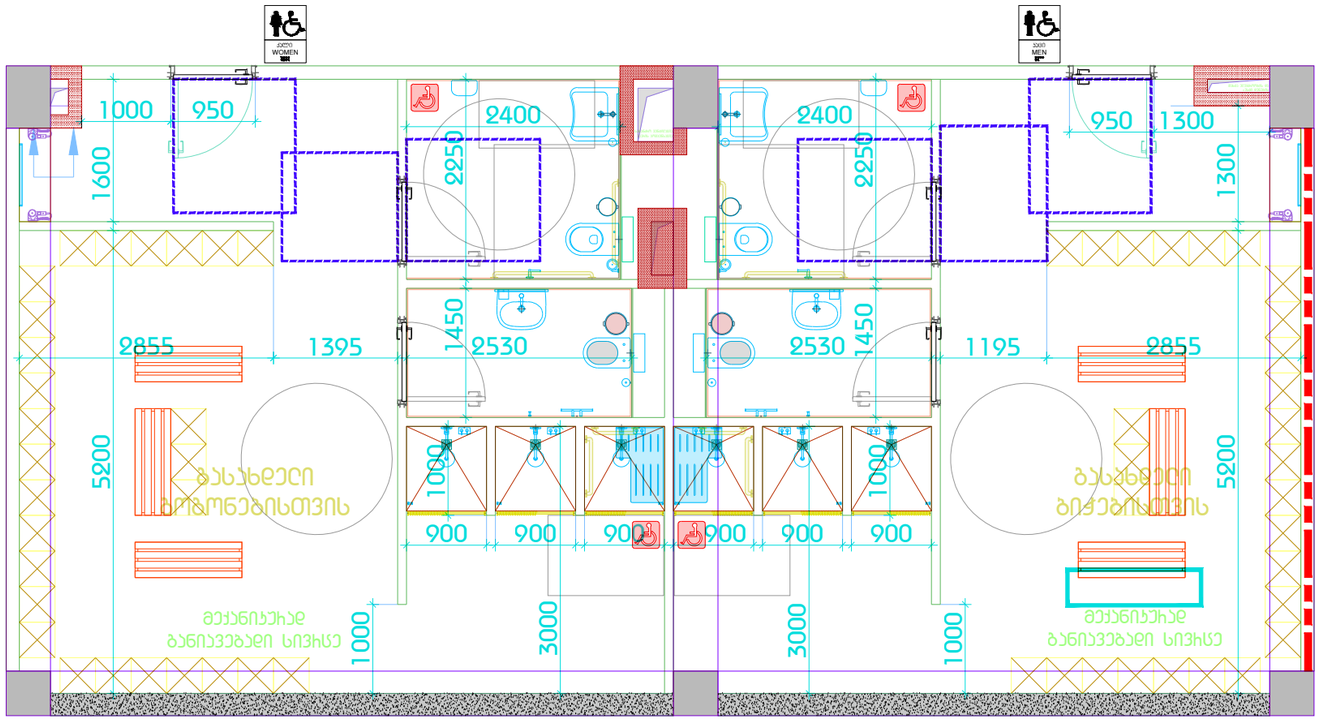

გოგონების გასახდელი - უნიტაზის და ხელმოსაჭიდი ძელების დეტალიზაცია

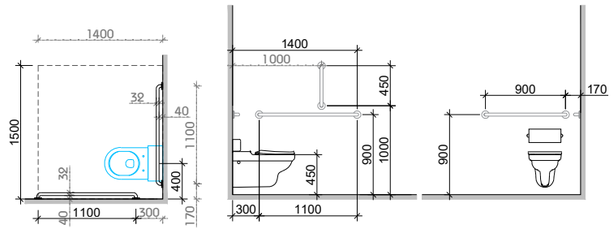

ბიჭების გასახდელი - უნიტაზის და ხელმოსაჭიდი ძელების დეტალიზაცია

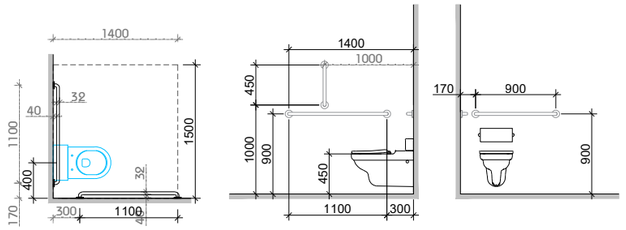

ხელსაბანის დეტალიზაცია ორივე სქესის ტუალეტში

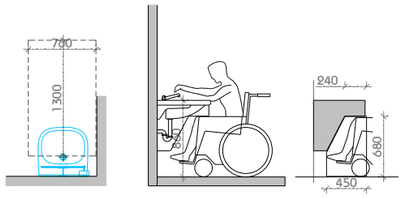

ბრიელი ფირების მოსაძრიალებელი სივრცე

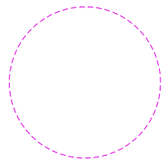

ნიშანი ჰიპოგრამებით, ამობურცული ნიშნებით და ბრაილით განთავსდება მისაწვდომ ტუალეტებთან კარის მომიჯნავედ

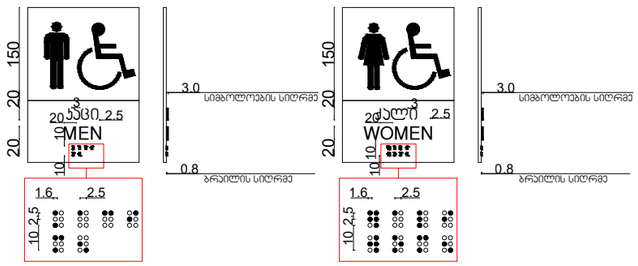

გოგონების გასახდელი - საშხაპის დეტალიზაცია

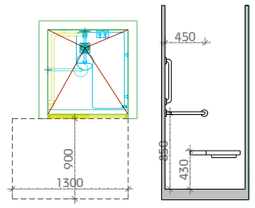

ბიჭების გასახდელი - საშხაპის დეტალიზაცია

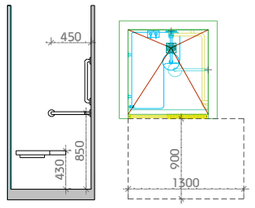

ავტორები / სამხატვრო

ფასადის მასალები

ძირითადი მასალები

1. ბოლოები დამზადებული EIC (ალუმინტამოფარული სამფენა ალუმინიუმის)
2. ბუნებრივსახა ალუმინის მოფარებული ტანსაცმლის ფიტინგი
3. ფარფლის ფოლადისაგან, მასალიან ან ფასადისა ფოფალის ფოფალის ფიფრებთან
4. ნაგებობის ბანაკრაკული ფენა: ბოლოებიდან სამფენიანი ალუმინიუმისგან ბალიან. ბოლოების ნაწილები ფასადებზე ბოლოებიდან / ფასადა ფოფალა ფიფრებზე, ფასადა ფოფალა ფიფრებზე ბოლოებიანი ფიფრებიანი ფიფრებიანი ფიფრებიანი ფიფრ. საკანონო ოფლაფლაკანა ბანაბანა ბოლოებიანი ბანაბანა ბოლოებიანი ბანაბანა ბოლოებიანი

მისაწვდომი ტუალეტები 0.00 - +10.80 ნიშნულებზე

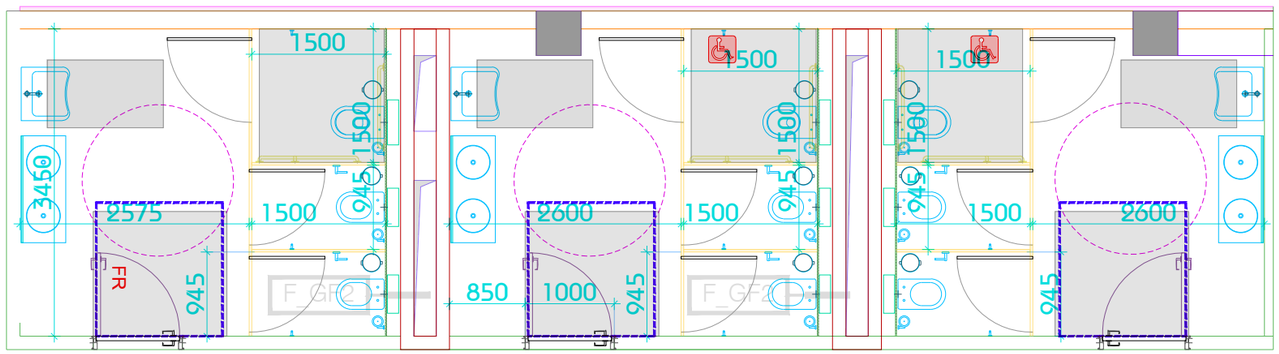

უნიტაზის და ხელმოსაჯიდი ძელების დეტალიზაცია

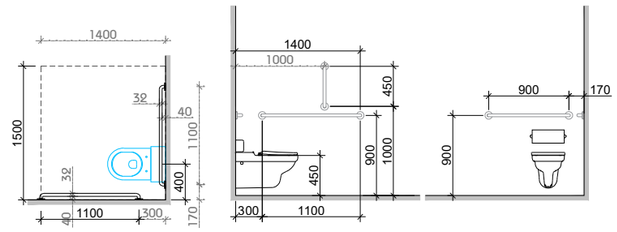

ხელსაბანის დეტალიზაცია ორივე სქესის ტუალეტში

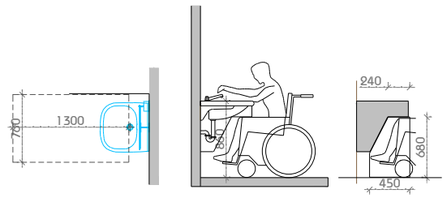

ეარიული ფორმის მოსაბრუნებელი სივრცე

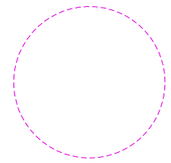

ნიშანი პიქტოგრამებით, აბრაცული ნიშნებით და ბრაილით განთავსდება მისაწვდომ ტუალეტებთან პარის მომიჯნავედ

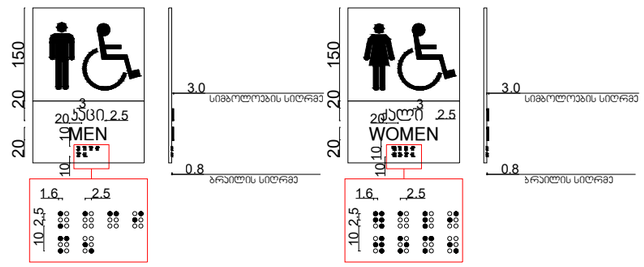

შენიშვნა:
ნიშანები განთავსდეს სქესის შესაბამისად თითოეულ ტუალეტთან.

პუზის ბაქან-ღიფტის დეტალიზაცია

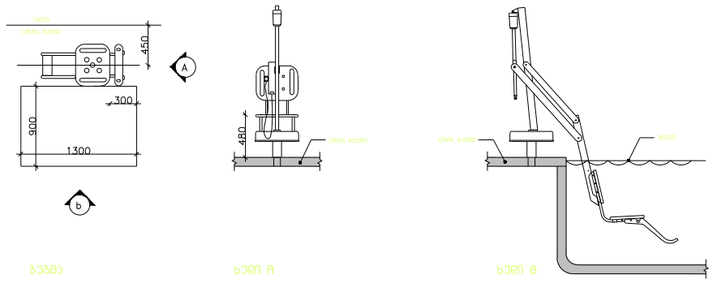

ბარბაშიძეები			
შინაგანი ტუალეტები ნაბიჯებით "DEPHAN" - ს საკუთრებაა. ბრაილ ნაბიჯებიან ფრაფიტი (მეთოდით ან ტენიფოფიის) გამოიყენება, ორივეს ან ბაქანიანი ნაბიჯები "DEPHAN" - ს ნაბიჯფიფინ ნაბიჯების. ნაბიჯები ამოფიფილია მყარეული ორფოფანარეებისგან. ინარეცხები ინფორმაციისა ფოლიოგან, ფილა სეფიფიანი ან ფერადია ალმოფან სალ: ორფოფის. ფოფილი ვიდე ამუფოფიფიდა სამოვანებიანი ორფოფის ორფოფანარეფოა ფილა.			
ნაბეჭდი ნაბიჯებიანი ვიდე ინფა ინფორმაციები.			

პროექტირება / სანდაზღვევა	შენიშვნა მიმღებები	კრიტიკული მიმღებები

1. ორეული ფიფიფეფებელი IEC (ელექტროტექნიკური საერთაშორისო კომისია) სანდაფიანები
2. ანაფოფოფა ალეფოფი ფოფოფიფეფის ინფიფეფა. ფილა.
3. ფოფეფა ფოფეფეფა ფიფიფანაფეფი. ფაფაფანი ინ ფეფიანა ფოფიანი ფიფიფეფეფი
4. ნაფაფანი ანფაფეფი ინეა. ანფაფანაფ სანფიფეფეფეფეფ ანეა ანოფეფოფა. ნინეფი ფეფეანფეა ფიფეანფოფეფ. ანოფეფა ფეფეანფეა ფეფეფეფ, ფეფოა ნინოფა ფიფაფეფეფ ფოფეფეფ, ფეფოა ნინოფა ფიფაფეფეფ. სანფიფეფანეფეფ ანფოფეფეფეფ ნინეფოფეფეფ ფიფაფეფეფეფ / ფოფეფოფეფეფ ფილა. სანეფეფეფ ოოეფეფეანეფეფ ფილა. ანფაფეფეანეფ ფეფაანეფეფეფ ინოფეფეფ ინოფეფეფ ანეა ფილა ფიანოფეფეფ / ფოფეფოფეფეფ ანოფეფეფ ანეა ანეფეფ ანეფეფ ანეფეფ

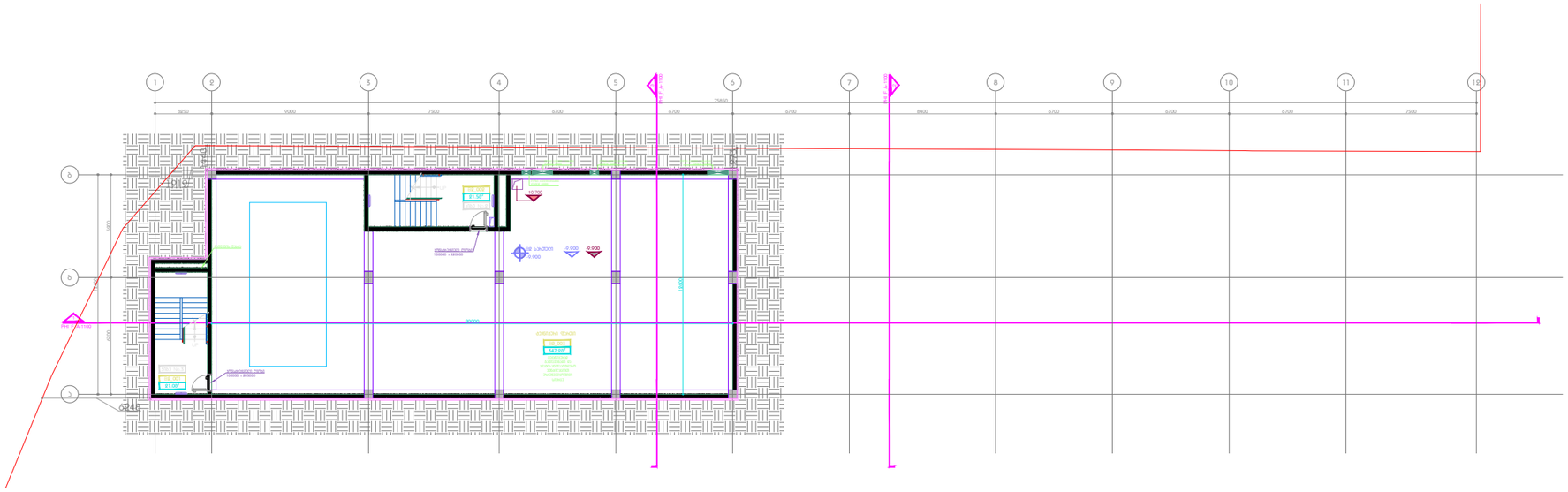

ჯიბე/დეჰეფნის ფაჰითი - 42.5 მ²

დამხმარე ფაჰითი - 347.2 მ²

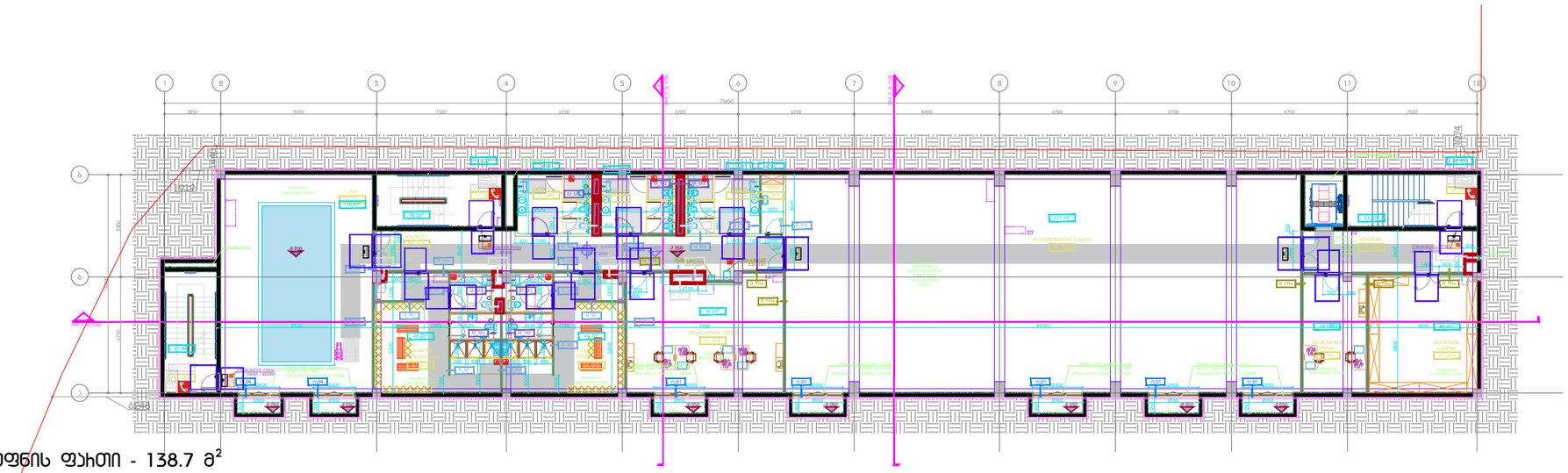

ჯიბე/დეჰეფნის ფაჰითი - 138.7 მ²

დამხმარე ფაჰითი - 635.2 მ²

აუზის ფაჰითი - 110.2 მ²

DEPHANI ARCHITECTURE&DESIGN

ბაზმოზილება!

წინამდებარე დოკუმენტის წარმოებლება "DEPHANI"-ს საკუთრებაა. მისი ნებისმიერი ფორმით, მთლიანად ან ნაწილობრივ ბაზმოკვლება, კოპირება ან ბაეჩოკვლება "DEPHANI"-ს წერილობითი თანხმობის გარეშე იკრძალება. ნებისმიერ გაბაკუთვნებული ფორმით პრეტენზიაზე/ეჭვზე, და მეორეს ეჩარქებოდი ან ინფორმაციის დონეზეც ეჩარეკების მესაკუთრე ინფორმაციას.

მისი ბაეოფნებლა ან ფეიდლება ეიაკოთ ეკა ეკა ეჩოეკოთ.

ფოტოგრაფია ფეიდლებულია ნებაეთ ეფეე ეკეთ.

ანოტაციის ფანფარები

1. ეიოეთან ნებისმიერია IEC ტაკიაესრეოსა ეკანთალეკენ ეოფე) ალანდოკენ;
2. ალეკეოფეკი ფეფოოკეეეა ეოსალეკან ალანდოკენ ნალიკან ეკალეკალენ ეფე ეოსა ალანალენი ეეფანეოკენ ან ალეკეოეეეეალენ ეოეეა
3. ალეკეეა ან ეეფეოა ალანალეა ალანდოკენ ეკალეკეეეა ეკალეკეეა ალეკ ეოფოოკეეკ ალიანეოა ალეკ ეკალეოა ან ალეოეოა ალეკეეა ეკალეკეეა
4. ალეკალენ ეოფანალოოა ეალეკალენ ეკალეოეა ალანალეკ ალეკალენ ეოეალ ალეკალოა ალეკეალენ
5. ალეკალენ ეოფანალოოა ეალეკალენ ეკალეოეა ალანალეკ ალეკალენ ეოეალ ალეკალ ალეკალ ალეკ ეოეალ ალეკალ ალეკ ეკალ ალეკ ალეკ ეკალ ალეკ ალეკ ეკალ ალეკ

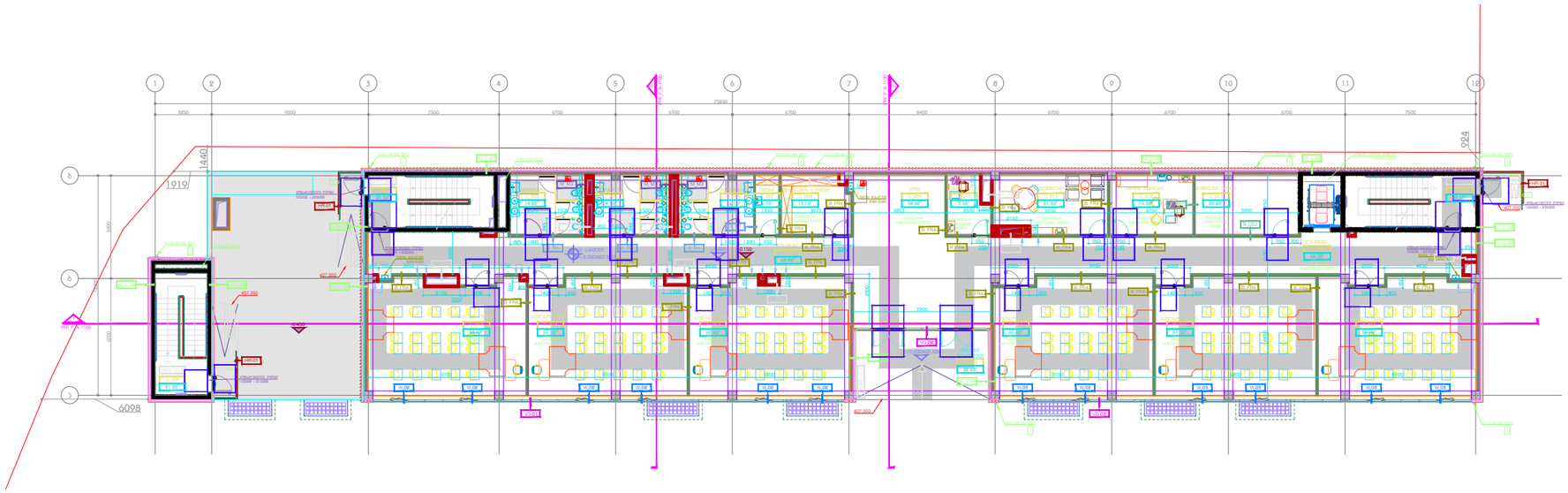

ჯიბე/დეჰეფნის ფართი - 253.1 მ²

დამხმარე ფართი - 157.9 მ²

სანნავლო აუდიტორიის ფართი - 360.5 მ²

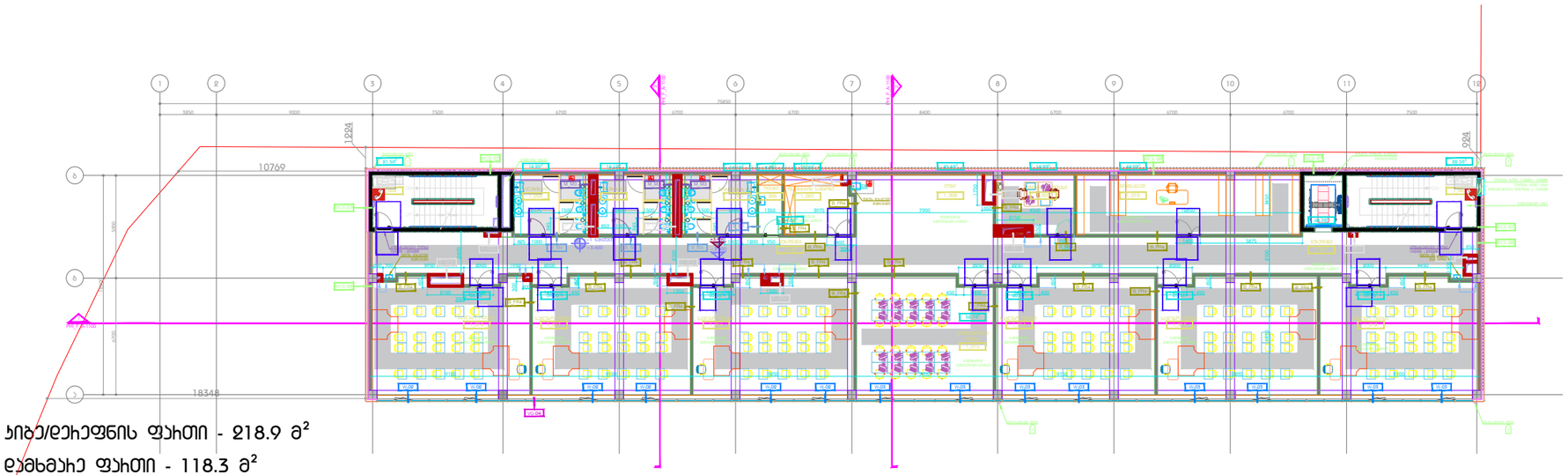

ჯიბე/დეჰეფნის ფართი - 218.9 მ²

დამხმარე ფართი - 118.3 მ²

სანნავლო აუდიტორიის ფართი - 413.6 მ²

DEPHANI
ARCHITECTURE&DESIGN

ბაზრისტილები:

წინამდებარე დოკუმენტის ნებისმიერმა ნაბეჭდმა "DEPHANI"-ს საკუთრებაა.
მისი ნებისმიერი ფორმით, მთლიანად ან ნაწილობრივ ბაზრისგარეშე, ყოვლისა ან ნებისმიერი "DEPHANI"-ს წერილობითი თანხმობის გარეშე აკრძალულია.
ნებისმიერ გადაუდებელი ფორმა პრეტენზიებისა, და ფოტოვაზა ინჟინერებისა და ინფორმაციის დოსაინის ყოფილების მესაკუთრე ინფორმაციისა.
მისი ბეჭდვისგან ან ფაქტობა ოფიციალ ასევე ეხებოდეთ.
ფოტოგრაფია ფაფოგრაფიული ნახატი ეფუძნება.

არქიტექტორ ფიფიფანი

1. ელექტრული ფანრებისა IEC (საერთაშორისო საელექტროო კომიტეტ) სტანდარტებს;
2. სანიტარული ფანრებისა: ფასადებზე გარეთ ინსტალაციის ნებადართულია ერთ ხაზად ანალოგიური ფუნქციებისა და სანიტარიულ-ტექნიკურ ბოქლომ;
3. ანალოგიურ და ელექტრო ბაზებისა ელექტროტექნიკა ტიპიანობა ფრაზა ფოფოფიანი ტანურ ინარეზია ან ბეტონში სიმაგრე ან ბეტონში ინსტალაციის ფოფოფიანი;
4. ინსტალაციის ეროვნული ინსტალაციის ეროვნული სამუშაოების ფოფოფიანი ფოფოფიანი ინსტალაციისთან ფუნქციონალი ეროვნული ანალოგიური ფოფოფიანი ფოფოფიანი ინსტალაციის ეროვნული ინსტალაციის ეროვნული ინსტალაციის ეროვნული

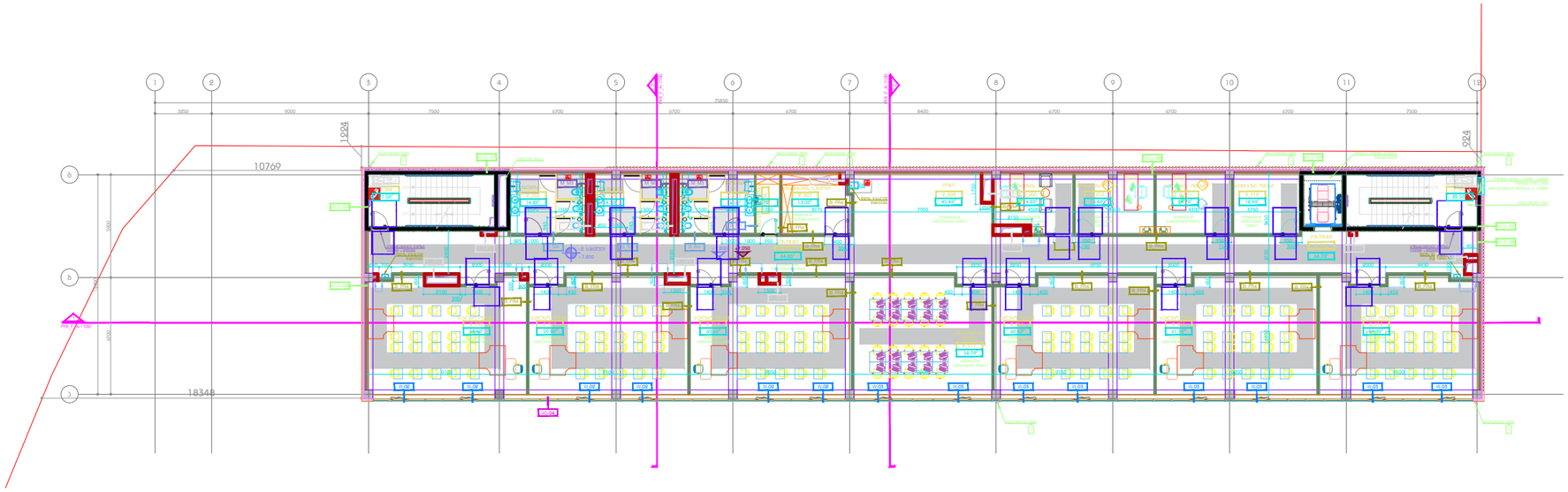

ᲮᲘᲑᲐ/ᲓᲔᲰᲔᲤᲜᲘᲡ ᲤᲐᲰᲘᲗᲘ - 218.9 მ²

ᲓᲐᲛᲮᲛᲐᲰᲔ ᲤᲐᲰᲘᲗᲘ - 117.3 მ²

ᲡᲐᲡᲜᲐᲕᲔᲠᲝ ᲐᲥᲔᲘᲢᲝᲩᲘᲰᲘᲡ ᲤᲐᲰᲘᲗᲘ - 413.5 მ²

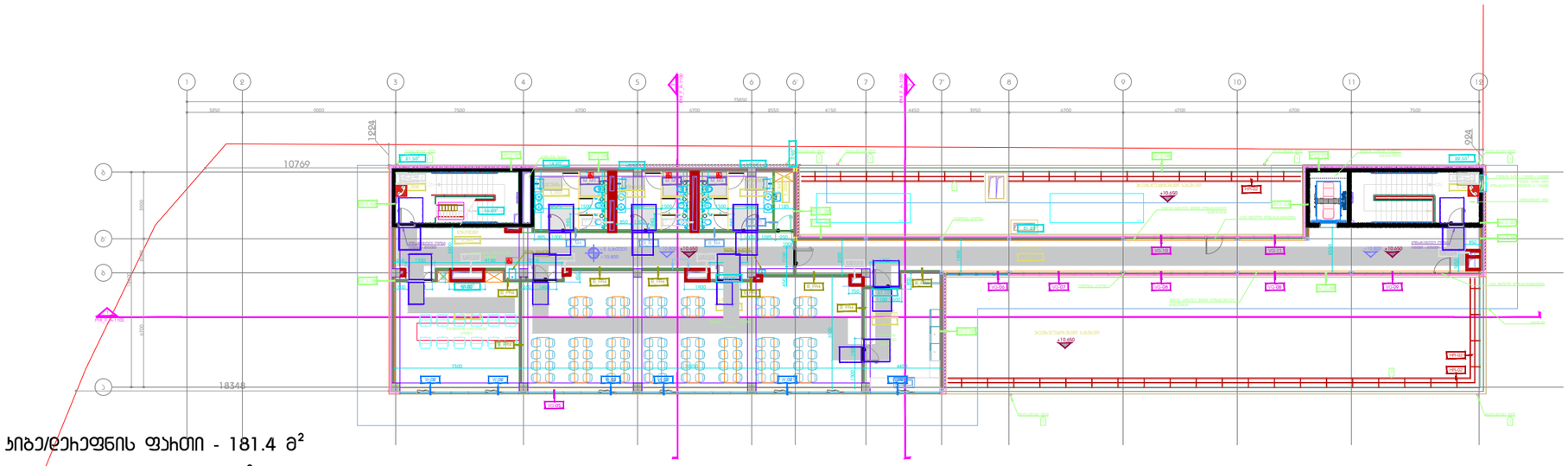

ᲮᲘᲑᲐ/ᲓᲔᲰᲔᲤᲜᲘᲡ ᲤᲐᲰᲘᲗᲘ - 181.4 მ²

ᲓᲐᲛᲮᲛᲐᲰᲔ ᲤᲐᲰᲘᲗᲘ - 251.1 მ²

DEPHANI ARCHITECTURE&DESIGN

ᲒᲐᲤᲠᲗᲮᲘᲚᲔᲑᲐ!

ᲬᲘᲜᲐᲓᲠᲔᲑᲐᲨᲘ ᲬᲐᲛᲝᲩᲜᲘᲚᲘ ᲛᲐᲡᲐᲚᲐ "DEPHANI"-Ს ᲐᲥᲢᲘᲣᲠᲘᲐ.
ᲛᲘᲡᲘ ᲜᲐᲬᲘᲚᲝᲑᲠᲘᲕᲘ ᲒᲐᲛᲝᲧᲔᲜᲔᲑᲐ ᲐᲠ ᲜᲘᲜᲐᲓᲠᲔᲑᲐ
ᲒᲐᲛᲝᲥᲕᲔᲧᲜᲔᲑᲐ, ᲒᲐᲛᲝᲥᲐᲠᲗᲕᲐ ᲐᲜ ᲒᲐᲕᲠᲪᲔᲚᲔᲑᲐ
"DEPHANI"-Ს ᲬᲘᲜᲐᲨᲔ ᲬᲔᲠᲘᲚᲘᲡ ᲬᲘᲜᲐᲨᲔ ᲛᲘᲗᲘᲗᲔᲑᲣᲚᲘᲐ.
ᲜᲘᲜᲐᲓᲠᲘᲡ ᲒᲐᲛᲝᲧᲔᲜᲔᲑᲘᲡ ᲒᲐᲜᲪᲮᲐᲓᲕᲐ ᲛᲘᲠᲗᲣᲚᲘ ᲞᲘᲠᲕᲔᲚᲘᲐᲠᲘᲡᲬᲘᲜᲐᲨᲔ,
ᲓᲐ ᲒᲐᲛᲝᲧᲔᲜᲔᲑᲘᲡ ᲨᲔᲛᲗᲮᲕᲔᲕᲐᲨᲘ ᲓᲐ ᲘᲜᲤᲝᲠᲛᲐᲪᲘᲘᲡ ᲒᲐᲜᲗᲐᲕᲡᲔᲑᲘᲡ ᲨᲔᲛᲗᲮᲕᲔᲕᲐᲨᲘ
ᲛᲝᲡᲐᲚᲐᲖᲔ ᲛᲘᲛᲐᲠᲗᲐᲕᲡ.
ᲛᲘᲡᲘ ᲒᲐᲛᲝᲧᲔᲜᲔᲑᲐ ᲐᲠ ᲨᲔᲫᲚᲔᲑᲐ ᲨᲔᲪᲕᲚᲘᲡ ᲛᲘᲖᲜᲘᲗ ᲐᲜ ᲓᲐᲠᲦᲕᲔᲕᲘᲗ.
ᲛᲝᲛᲖᲘᲠᲜᲘᲡ ᲛᲘᲛᲗᲮᲝᲕᲜᲘᲡ ᲛᲔᲠᲔ ᲨᲔᲡᲐᲑᲐᲛᲘᲡᲘ ᲐᲠᲘᲡ ᲞᲘᲠᲕᲔᲚᲘ ᲞᲘᲠᲘ.

ᲐᲠᲥᲘᲢᲔᲥᲢᲣᲠᲘᲡ ᲜᲘᲨᲜᲘᲡᲗᲕᲘᲡ

1. ᲐᲠᲥᲘᲢᲔᲥᲢᲣᲠᲘᲡ ᲜᲐᲬᲘᲚᲘ ᲨᲔᲡᲠᲣᲚᲔᲑᲣᲚᲘᲐ ᲡᲐᲥᲐᲠᲗᲕᲔᲚᲝᲡ ᲙᲐᲜᲝᲜᲛᲓᲔᲑᲚᲝᲑᲘᲗ.
2. ᲡᲐᲠᲔᲙᲚᲐᲛᲝ ᲛᲝᲜᲐᲪᲔᲛᲔᲑᲘ ᲓᲐᲛᲢᲕᲘᲠᲣᲚᲘᲐ ᲛᲐᲠᲗᲕᲘᲗ ᲨᲔᲡᲐᲑᲐᲛᲘᲡᲘ ᲐᲠᲘᲡ ᲛᲝᲜᲐᲪᲔᲛᲔᲑᲘᲡ ᲛᲘᲖᲜᲘᲗ ᲓᲐ ᲡᲐᲡᲣᲠᲕᲔᲚᲘ ᲤᲣᲜᲥᲪᲘᲘᲗ ᲒᲐᲛᲝᲧᲔᲜᲔᲑᲐ ᲐᲠ ᲓᲐᲨᲕᲔᲑᲣᲚᲘ.
3. ᲨᲔᲜᲘᲜᲘᲡ ᲓᲐ ᲒᲐᲛᲝᲧᲔᲜᲔᲑᲘᲡ ᲒᲐᲜᲗᲐᲕᲡᲔᲑᲘᲡ ᲓᲠᲝᲡ ᲛᲝᲛᲖᲘᲠᲜᲘᲡ ᲛᲘᲖᲜᲘᲗ ᲐᲜᲐᲠᲘᲡ ᲛᲘᲗᲘᲗᲔᲑᲣᲚᲘ ᲐᲠᲐᲡᲬᲝᲠᲘ ᲐᲦᲜᲘᲨᲜᲐᲕᲡ ᲐᲠᲘᲡ ᲛᲘᲗᲘᲗᲔᲑᲣᲚᲘ ᲐᲠᲐᲡᲬᲝᲠᲘ ᲐᲦᲜᲘᲨᲜᲐᲕᲡ ᲐᲠᲘᲡ ᲛᲘᲗᲘᲗᲔᲑᲣᲚᲘ ᲐᲠᲐᲡᲬᲝᲠᲘ ᲐᲦᲜᲘᲨᲜᲐᲕᲡ.
4. ᲨᲔᲪᲕᲚᲘᲡ ᲨᲔᲛᲗᲮᲕᲔᲕᲐᲨᲘ ᲨᲔᲪᲕᲚᲘᲡ ᲞᲠᲝᲪᲔᲡᲘᲡ ᲓᲠᲝᲡ ᲐᲠᲥᲘᲢᲔᲥᲢᲘ ᲐᲠᲐᲡᲐᲠᲔᲖᲘᲓᲔᲜᲢᲘ ᲐᲠᲘᲡ ᲞᲐᲡᲣᲮᲘᲡᲛᲒᲔᲑᲚᲝᲑᲐ