შპს არქჰაბი

ს/კ ID 415595831
ქ. თბილისი
მობ.: +(995) 555 122 854
ელ.ფოსტა: Info.archhub@gmail.com

ექსპერტიზის ბიურო

ქალაქი თბილისი, კრწანისის ქუჩა, N 49 (ს/კ 01.18.06.014.080.02.02.500) კომერციული ფართის გამიჯვნის საექსპერტო დასკვნა.

თბილისი

©2025

შპს „არქჰაბი“ ექსპერტიზის ბიურო

ს/კ ID 415595831
ქ. თბილისი
მობ.: +(995) 555 122 854
ელ.ფოსტა: Info.archhub@gmail.com

ექსპერტიზის ანალიზი

24 ივლისი 2025 წელი

სამართლებრივად ნაკისრი ვალდებულებით პასუხისმგებელია ექსპერტიზის მიუკერძოებლობაზე, კვლევის ჯეროვან ჩატარებაზე და ექსპერტიზის ჩატარების დროს მიღებული ან წარმოქმნილი ნებისმიერი სახის ინფორმაციის კონფიდენციალობაზე.

განმემარტა ექსპერტის უფლება-მოვალეობები, რაც გათვალისწინებულია საქართველოს სამოქალაქო საპროცესო კოდექსის 168-ე და საქართველოს სისხლის სამართლის საპროცესო კოდექსის 51-ე და 52-ე მუხლებით. ამასთან, ცრუ ჩვენების, ყალბი დასკვნის, საექსპერტო კვლევის ობიექტის დაუცველობისათვის სისხლის სამართლებლივი პასუხისმგებლობის შესახებ გაფრთხილებული ვარ საქართველოს სისხლის სამართლის კოდექსის 370-ე მუხლის შესაბამისად.

ექსპერტიზის ობიექტი:

ქალაქი თბილისი, კრწანისის ქუჩა, N 49 (ს/კ 01.18.06.014.080.02.02.500) კომერციული ფართის რეკონსტრუქციის საექსპერტო დასკვნა. ექსპერტიზის ჩატარების საფუძველი: ხელშეკრულება 00/24/07/2025 ექსპერტიზის ჩატარებაზე;

ექსპერტიზის შემსრულებელი: არქიტექტორი, ექსპერტი მამუკა ბარათაშვილი, სპეციალობით მუშაობის სტაჟი - 14 წელი;

ექსპერტიზის ჩატარებაზე განაცხადის შინაარსი: ქალაქი თბილისი, კრწანისის ქუჩა, N 49 (ს/კ 01.18.06.014.080.02.02.500) კომერციული ფართის რეკონსტრუქციის საექსპერტო დასკვნა.

არქიტექტურული ნაწილის შესაბამისობის დადგენა (საქართველოს მთავრობის დადგენილება №41) ტექნიკური რეგლამენტის „შენობა-ნაგებობის უსაფრთხოების წესები“-ს მოთხოვნებთან.

კომერციული ფართი 994.47

დამხმარე ფართი: 43.46

სადარბაზო და კიბის უჯრედი: 55.22

ღია ავტოსადგომი: 180.0

მატერიალური ფარდის ფენების ღვრილობა ნიადაგზე ცხრილი №04.12.						
სართული	ფენა-ღვრილობის ზედაპირი	ფენა-ღვრილობის ნორმები	პორიზონტალობა	ფენა-ღვრილობა	ფენა-ღვრილობის დატვირთვის კოეფიციენტები	ფენა-ღვრილობის ფენა-ნომერი
1 სართული ბლოკი-A	ხე	№1	ღიობი	338.07 მ	9.3	37.0
	ხე	№1¹	ღიობი	219.47 მ	9.3	24.0
	ხე	№1²	ღიობი	112.20 მ	9.3	12.0
	ხე	№1³	ღიობი	250.0 მ	9.3	27.0
	ხე	№2	ღიობი	74.73 მ	9.3	8.0
	ფს	№1	ღამხმარე ზედაპირ	43.46 მ	28.2	2.0
	სარდაფი ფენა-ღვრილობის ფართი					100.0

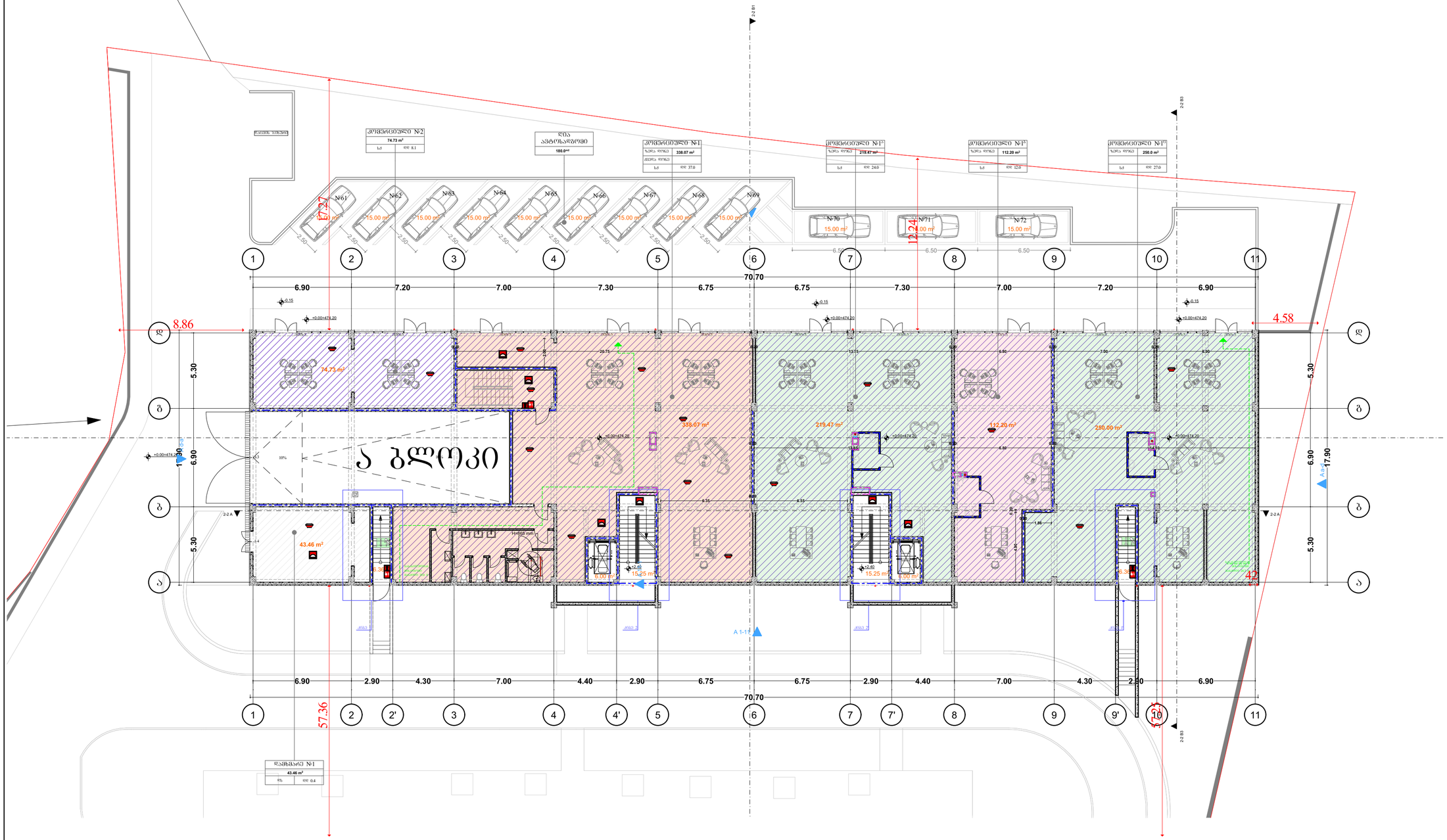

გამოჯვნის შედეგად

არქიტექტურული ნაწილი

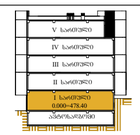

პირობითი აღნიშვნები

- ნაკვეთის საკადასტრო საზღვარი
- ზღვის დატანის ხაზი
- ღრმის დატანის ხაზი
- ბეტონის ბლოკის კედელი
- რკინაბეტონის მონოლითური კედელი
- ბორდის მანონტაჟელი
- ბატაკის ნიშნული

ქანის ნიშნული
საერთო თანისწორი სიმაღლე
ф-X 20Y00
1000
2200
ქანის თანისწორი სიმაღლე
ხანძარსაწინააღმდეგო

- შენობიდან გასასვლელის მიმართულების მიმანიშნებელი
- ავტოსატეხი სისტემა
- მილსადენი
- კვამლის ავტომატური აღმოჩენი
- კვამლზე მოქმედი მაუწყებელი
- ხანძარსაწინააღმდეგო ჯილაკი
- ავარიული განათება
- ხმოვანი განგაშის სისტემა
- 2 საათიანი ცეცხლმედეგობა
- 1 საათიანი ცეცხლმედეგობა

შენიშვნები :

პროექტის დასახელება
მრავალბინიანი საცხოვრებელი სახლი

აღგილმდებარეობა
ქალაქი თბილისი, ქუჩა ძოწენისი

ნაკვეთის საკადასტრო კოდი
01.18.06.014.080

დეველოპერული კომპანია
შპს "ორინ კოუზ ბლოქსი"
405393729

თანამდებობა	ხელმოწერა	გვარი
დირექტორი		დ.ჯორხელაშვილი
არქიტექტორი		ბ. კალაძე

ა ბლოკის პირველი სართულის გეგმა
±0.00 ნიშნულზე

თარიღი	ფორმატი	მასშტაბი
2025წ.	A 2	1:200
სტადია	ფურცელი	ფურცლები
ს-ა		

დასკვნა

წარმოდგენილი დოკუმენტაციისა და მოწოდებული მასალების საფუძველზე, **ქალაქი თბილისი, კრწანისის ქუჩა, N 49 (ს/კ 01.18.06.014.080.02.02.500) კომერციული ფართის** გამიჯვნის გეგმის ექსპერტიზის შედეგად ავღნიშნავ რომ რეკონსტრუქციის შედეგად ხდება ერთი ფართის გამიჯვნა ოთხ ფართად რის შედეგადაც არ უარესდება შენობის მდგომარეობა საქართველოს ტექნიკური რეგლამენტის „შენობა-ნაგებობის უსაფრთხოების წესები“-ს მოთხოვნების შესაბამისად (საქართველოს მთავრობის დადგენილება №41)-ის მიხედვით. წარმოდგენილი პროექტის არქიტექტურულ ნაწილს ეძლევა დადებითი შეფასება.

კვლევაში გამოყენებული მასალები და ნორმატიულ-ტექნიკური დოკუმენტაცია:

1. ტექნიკური რეგლამენტი „შენობა-ნაგებობის უსაფრთხოების წესები“ (საქართველოს მთავრობის დადგენილება №41, 2016.01.28);

არქიტექტორი; ექსპერტი: მამუკა ბარათაშვილი

24.07.2025

მამუკა ბარათაშვილი



მობილური: 555122854

ელ-ფოსტა mamukabaratashvilige@gmail.com

ოჯახური მდგომარეობა: დაოჯახებული

დაბადების თარიღი: 21.03.1991

განათლება

საქართველოს ტექნიკური უნივერსიტეტი, საქართველო, 10.2013 - 07.2015
არქიტექტორი, არიტექტურის
მაგისტრანტი, მიმაგრებული ფაილი

საქართველოს ტექნიკური უნივერსიტეტი, საქართველო, 09.2008 - 07.2013
არქიტექტურა/დიზაინი, არქიტექტურის ურბანისტიკისა და დიზაინის ფაკულტეტი
ბაკალავრი, მიმაგრებული ფაილი

სამუშაო გამოცდილება

არქიტექტორი, არქჰაბი, 02.2021 - - დღემდე (9 თვე - 0 წელი და 9 თვე)

მოვალეობები:

არქიტექტორი, სტუდიო 9, 05.2020 - 09.2020 (4 თვე - 0 წელი და 4 თვე)

მოვალეობები:

არქიტექტორი, მეიდან ჯგუფი, 05.2019 - 05.2020 (12 თვე - 1 წელი და 0 თვე)

მოვალეობები:

არქიტექტორი, არქი, 05.2018 - 05.2019 (12 თვე - 1 წელი და 0 თვე)

მოვალეობები: პროექტირება, მუშა დოკუმენტაციის მომზადება, საავტორო ზედამხედველობა,

მოწვეული მასწავლებელი, საქართველოს ტექნიკური უნივერსიტეტი, 09.2015 - - დღემდე (74 თვე - 6 წელი და 2 თვე)

მოვალეობები: პრაქტიკული ლექციების ჩატარება; პროექტირების საგანში კონსულტაციის გაწევა სტუდენტებზე;

არქიტექტორი, შ. პ. ს. არქინდუსტრია, 09.2013 - 04.2018, 1500 ლ, (55 თვე - 4 წელი და 7 თვე)

მოვალეობები: პროექტირება; ობიექტების ზედამხვედველობა; პროექტების მენეჯმენტი;

სტაჯიორი, ქალაქ თბილისის მერია, 11.2011 - 12.2011 (1 თვე - 0 წელი და 1 თვე)

მოვალეობები: სტაჯიორი

არქიტექტორი, საქართველოს ტექნიკური უნივერსიტეტი, 01.2011 - 08.2013 (31 თვე - 2 წელი და 7 თვე)

მოვალეობები: პროექტირება
წამოსვლის მიზეზი: ხელშეკრულების ვადის დამთავრება

სრული სტაჟი 129 თვე (10 წელი და 9 თვე)

ენები

ინგლისური (მეტყველება: A1, წერა: A1)

კომპიუტერული პროგრამები

ArchiCAD (ძალიან კარგი), **AutoCAD** (კარგი), **Corel** (ძალიან კარგი), **3D MAX** (დამაკმაყოფილებელი), **Photoshop** (კარგი), **Revit** (დამაკმაყოფილებელი),

ტრენინგები, სხვა მიღწევები

შენობა–ნაგებობების ინსტიტუტი – საქართველო, 07.2017-08.2017
შენობა-ნაგებობის უსაფრთხოების წესები, სერტიფიკატი

თბილისის არქიტექტურის სამსახური, 05.2013-06.2013
თბილისი 2030 წლისთვის, სერტიფიკატი

ნაშრომები, პუბლიკაციები

მეთოდური სახელმძღვანელო სტუდენტებისთვის, 11.2017ფერმერის საცხოვრებლი სახლი,

სტუდენტთა მე-80 სამეცნიერო კონფერენცია, 03.2012არქიტექტურის რევილიტარიზაცია , , ატვირთული ფაილი

პროექტები

მრავალბინიანი საცხოვრებელი სახლი თბილისში დიდ დიღომში, 05.2020-07.2020, ექსპერტი
ს/კ 01.10.06.006.291 მდებარე მრავალბინიანი საცხოვრებელი სახლის 41 დადგენილების მიხედვით ექსპერტიზა.

მრავალბინიანი საცხოვრებელი სახლი თბილისში დიდ დიღომში, 08.2019-08.2019, ექსპერტი
ქალაქი თბილისი , დასახლება დიდი დიღომი , ველოტრეკის მიმდებარედ (ს.კ.01.10.06.001.221) მრავალბინიანი საცხოვრებელი სახლის პროექტის არქიტექტურული ნაწილის შესაბამისობის დადგენა (საქართველოს მთავრობის დადგენილება №41) ტექნიკური რეგლამენტის „შენობა-ნაგებობის უსაფრთხოების წესები“-ს მოთხოვნებთან

მრავალბინიანი საცხოვრებელი სახლი თბილისში, ფონიჭალაში, 07.2019-07.2019,
ექსპერტი
ქ. თბილისი, რუსთავის გზატკეცილი, #16ა, ბ-ს მიმდებარედ; ქალაქი თბილისი, რუსთავის გზატკეცილი, #16 ა-ბ-ს მიმდებარედ (ს.კ. 01.18.12.003.089) მრავალფუნქციური კომპლექსი/შენობის
არქიტექტურული ნაწილის შესაბამისობის დადგენა (საქართველოს მთავრობის დადგენილება □41) ტექნიკური რეგლამენტის „შენობა-ნაგებობის უსაფრთხოების წესები“-ს მოთხოვნებთან

ინდივიდუალური საცხოვრებელი სახლი თბილისში, 04.2019-05.2019,
არქიტექტორი
AR1676270

ინდივიდუალური საცხოვრებელი სახლი თბილისში, 11.2018-01.2019,
არქიტექტორი
AR1638545

ინდივიდუალური საცხოვრბელი სახლი ბაკურიანში, 09.2018-12.2018,
მთავარი არქიტექტორი
ინდივიდუალური საცხოვრბელი სახლი ბაკურიანში

ინდივიდუალური საცხოვრებელი სახლი თბილისში, 07.2018-11.2018,
მთავარი არქიტექტორი
AR1604411

ინდივიდუალური საცხოვრებელი სახლი თბილისში, 07.2018-08.2018,
არქიტექტორი
AR1604412

მრავალფუქციური საცხოვრებელი კომპლექსი ბათუმში , 06.2018-02.2019,
მთავარი არქიტექტორი, არქიტექტორი.
კომპლექსი შედგება 18 სართულიანი საცხოვრებელი სახლისგან რომელიც მდებარეობს ქალაქ ბათუმში, ზღვისპირის ქ. #22-ში. პროექტში გათვალისწინებულია დადგენილება ტექნიკური რეგლამენტის „შენობა-ნაგებობის უსაფრთხოების წესების“ დამტკიცების თაობაზე. პროექტის ფართობი შეადგენს 25000 კვ.

ინდივიდუალური საცხოვრბელი სალხი ყაზბეგში, 04.2018-05.2018,
მთავარი არქიტექტორი
ინდივიდუალური საცხოვრბელი სახლი სტეფანწმინდაში.

ქალაქი თბილისი, ნუცუბიძის II მ/რ, ჟღენტის ქ. N2-ის მიმდებარედ (ს.კ.01.14.02.016.019) , 04.2018-05.2018,
ექსპერტი
მრავალბინიანი საცხოვრებელი სახლის ექსპერტიზა

ინდივიდუალური საცხოვრბელი სახლი თბილისში, 03.2018-04.2018,
მთავარი არქიტექტორი
ინდივიდუალური საცხოვრბელი სახლი თბილისში

ქ. ბათუმი, სულაბერიძის ქ. #10.12.14-ში მრავალსართულიანი მრავაფუნქციური საცხოვრებელი კომპლექსის არქიტექტურული ნაწილის საესპერტო დასკვნა, 03.2018-05.2018,
ექსპერტი
მრავალბინიანი საცხოვრებელი სახლის ექსპერტიზა

ქ. რუსთავში დავით აღმაშენებლის გამზირის მიმდებარე ტერიტორიაზე (ს/კ02.02.04.380) კომერციული ობიექტის არქიტექტურული პროექტის ექსპერტიზა., 01.2018-01.2018,
ექსპერტი
საექპერტო დასკვნის მომზადება.

ინდივიდუალური საცხოვრებელი სახლი სოფელ დიღომში., 01.2018-04.2018,

მთავარი არქიტექტორი
მშენებლობის პროცესში

ინდივიდუალური საცხოვრბელი სახლი ბაკურიანში, 01.2018-04.2018,
მტავარი არქიტექტორი
ინდივიდუალური საცხოვრბელი სახლი ბაკურიანში

მრავალბინიანი საცხოვრებელი სახლი ბაკურიანში, 08.2017-02.2018,
მთავარი არქიტექტორი
პროექტი დამუშავდა საქართველოს მთავრობის, დადგენილება №41 სრულ შესაბამისობაში, რაც გულისხმობს შენობა-ნაგებობის უსაფრთხოების წესებს.

ინდივიდუალური საცხოვრებელი სახლი სოფელ მუხათწყაროში, 07.2017-08.2017,
არქიტექტორი
მიმდინარეობს მშენებლობა.

სააგარაკე სახლი სოფელ თელეთში, 07.2017-08.2017,
არქიტექტორი
აგარაკი

მრავალბინიანი საცხოვრებელი სახლი დიდ დიღომში, 04.2017-05.2017,
არქიტექტორი
პროექტის ავტორი.

ინდივიდუალური საცხოვრებელი სახლი დიღომში, 03.2017-04.2017,
არქიტექტორი
პროექტის ავტორი.

მრავაბინიანი საცხოვრებელი სახლი , 02.2017-01.2018,
ექსპერტი
მრავაბინიანი საცხოვრებელი სახლის არქიტეტურული პროექტის ექსპერტიზა

საკვლევი ბაზა მარსზე (ნასას საერთაშორისო კონკურსის ორგანიზატორი საქართველოში), 11.2016-11.2016,
კოორდინატორი
საერთაშორისო არქიტექტურული კონკურსი მარსზე საკვლევი ბაზისათვის.

საერთაშორისო არქიტექტურული კონკურსი: საოფისე შენობის ესკიზი სანდროეულის ქუჩაზე, 08.2016-10.2016,
არქიტექტორი
II ადილი

მრავალბინიანი საცხოვრებელი სახლი, 06.2016-08.2016,
მთავარი არქიტექტორი
დამკვეთი: ა(ა)იპ თბილისის განვითარების ფონდი

საოფისე შენობა სანდროეულის ქუჩაზე, 05.2016-11.2016,
არქიტექტორი
დამკვეთი: შპს აქტივებისა მართვისა და განვითარების კომპანია

ქ. თბილისში, შ. ყავლაშვილის ქ. N5 და N7-ში მდებარე შენობების რეკონსტრუქციის პროექტი, 04.2016-07.2016,
მთავარი არქიტექტორი, პროექტის ავტორი.
დამკვეთი: ა(ა)იპ თბილისის განვითარების ფონდი

ქ. თბილისი, დ. ბააზოვის (ყოფილი იერუსალიმის) ქუჩა #12, N12 ა-ში მდებარე შენობების რეკონსტრუქცია, 08.2015-09.2015,
მთავარი არქიტექტორი
დამკვეთი: ა(ა)იპ თბილისის განვითარების ფონდი

ქ. წყალტუბოში სასტუმროს ესკიზურ პროექტის კონკურსი, 03.2014-06.2014,

ავტორი, არქიტექტორი
დამკვეთი: საქართველოს არქიტექტორთა კავშირი

სოციალური სახოვრისი (კონკურსი), 07.2013-09.2013,
ავტორი
პროექტი დაკვეთილი იყო თბილისის მერიის მიერ და აფინანსებდა შვეიცარიის მთავრობა. კონკურსში მონაწილეობას იღებდა შვეიცარიელი და ქართველი არქიტექტორები,სადაც ჩემს მიერ წარდგენილმა პროექტმა დაიკავა II ადგილი, ჟიური დაკომპლექტებული იყო ქართველი და შვეიცარიელი არქიტექტორების, სოციოლოგების, და ქალაქგეგმარებლებისაგან.

სკოლა სადუნის რეკონსტრუქცია, 01.2013-04.2013,
არქიტექტორი
რეკონსტრუქციის შედეგად მოხდა სკოლა სადუნის შიდა ეზოს გადახურვა და დახურული კაფის მოწყობა. გადახურვის კონსტრუქცია დაფუძნებულია ქართული დარბაზული საცხოვრებელი სახლის გადახურვის კონსტრუქციულ გადაწყვეტაზე.

საქართველოს ტექნიკური უნივერსიტეტის ჯვარ-გუმბათოვანი ტაძრის პროექტი, 07.2012-08.2013,
თანაავტორი
პროქტი დაკვეთილია საქართველოს ტექნიკური უნვერსიტეტის მიერ. სადაც მონაწილეობას ვიღებდი როგორც უშუალოდ პროექტირებაში ასევე მის 3D ვიზუალის შექმნაში.

რეკომენდატორები

გია ნადირაძე, საქართველოს ტექნიკური უნივერსიტეტი, პროფესორი,
gianadiradze@yahoo.com,599551155

დამატებითი დოკუმენტები

კონკურსი სანდროეულის ქუჩაზე

საერთაშორისო კონკურსი Archiprix Ahmedabad 2017 Certificate of Participation

კონკურსი სოციალური საცხოვრისი ქ. თბილისში

ქ. წყალტუბოში სასტუმროს კონკურსი

საქართველო
Georgia

საჯარო სამართლის იურიდიული პირი

Legal Entity of Public Law

საქართველოს ტექნიკური უნივერსიტეტი
Georgian Technical University

მაგისტრის დიპლომი
Master's Diploma

MD № 000477

არქიტექტურის, ურბანისტიკის და დიზაინის ფაკულტეტის 2015 წლის 16 ივლისის № 1 გადაწყვეტილებით
მამუკა ბარათაშვილს მიენიჭა არქიტექტურის
მაგისტრის აკადემიური ხარისხი

By the decision № 1 July 16, 2015 of the Faculty of
Architecture, Urban Planning and Design
Mr. Mamuka Baratashvili *was awarded the Degree of Master of*
Architecture

რეგისტრაცია
Registration № 00475

თბილისი
Tbilisi

29 რიცხვი/*Day* 06 თვე/*Month* 2016 წელი/*Year*

დეკანი
Dean
მ/შ გია ნაცვლიშვილი
Act.Dean Gia Natsvlishvili

რექტორი
Rector
არჩილ ფრანგიშვილი
Archil Prangishvili

ბ.ა.
Seal

სერტიფიკატი

№ 2017-193

გადაეცემა

მამუკა ბარათაშვილს

მასზედ, რომ მან წარმატებით გაიარა შენობა-ნაგებობის უსაფრთხოების წესების კურსი



„შენობა ნაგებობების ინსტიტუტი - საქართველო“

თეიმურაზ ბოლოთაშვილი, დირექტორი

ღია საზოგადოების ფონდი

March 29-30, 2021

Accessible and Usable Buildings and Facilities - National Standards

Certificate awarded to

Mamuka Baratashvili

Keti Khutsishvili
Executive Director

www.osgf.ge

4, Chovelidze street, Tbilisi 0108, Georgia, Tel: (+995 32) 225 04 63; E-mail contact@osgf.ge


Georgia
IDENTITY CARD
მოქალაქის პირადობის მოწმობა
საქართველო
GEO
სახელი / FIRST NAME
მამუკა
MAMUKA
გვარი / LAST NAME
გარათაშვილი
BARATASHVILI
მოქ. / CIT
სქესი / SEX
პირადი No / PERSONAL N
GEO
მმ / M
54001054374
დაბადების თარიღი
DATE OF BIRTH
მოქმედების ვადა
DATE OF EXPIRY
21.03.1991
07.08.2029
ბარათის No / CARD No
19IA08268
ხელმოწერა
SIGNATURE
დაბადების ადგილი / PLACE OF BIRTH
ჭიათურა
TCHIATURA
გაცემის თარიღი / DATE OF ISSUE
07.08.2019
გამცემი ორგანო / ISSUING AUTHORITY
იუსტიციის სამინისტრო
MINISTRY OF JUSTICE
დამკვეთი: სრს; დამამზადებელი: MB-IDS 2018
სუს-ს რეგისტრაციის No 26-3184
IDGE019IA08268054001054374<<<<
9103214M2908074GE0<<<<<<<<<<<1
BARATASHVILI<<MAMUKA<<<<<<<<<<